

Etapas para la adopción progresiva de BIM* en las fases del Ciclo de Inversión

Lineamientos aprobados por Resolución Directoral N.º 0007-2022-EF/63.01

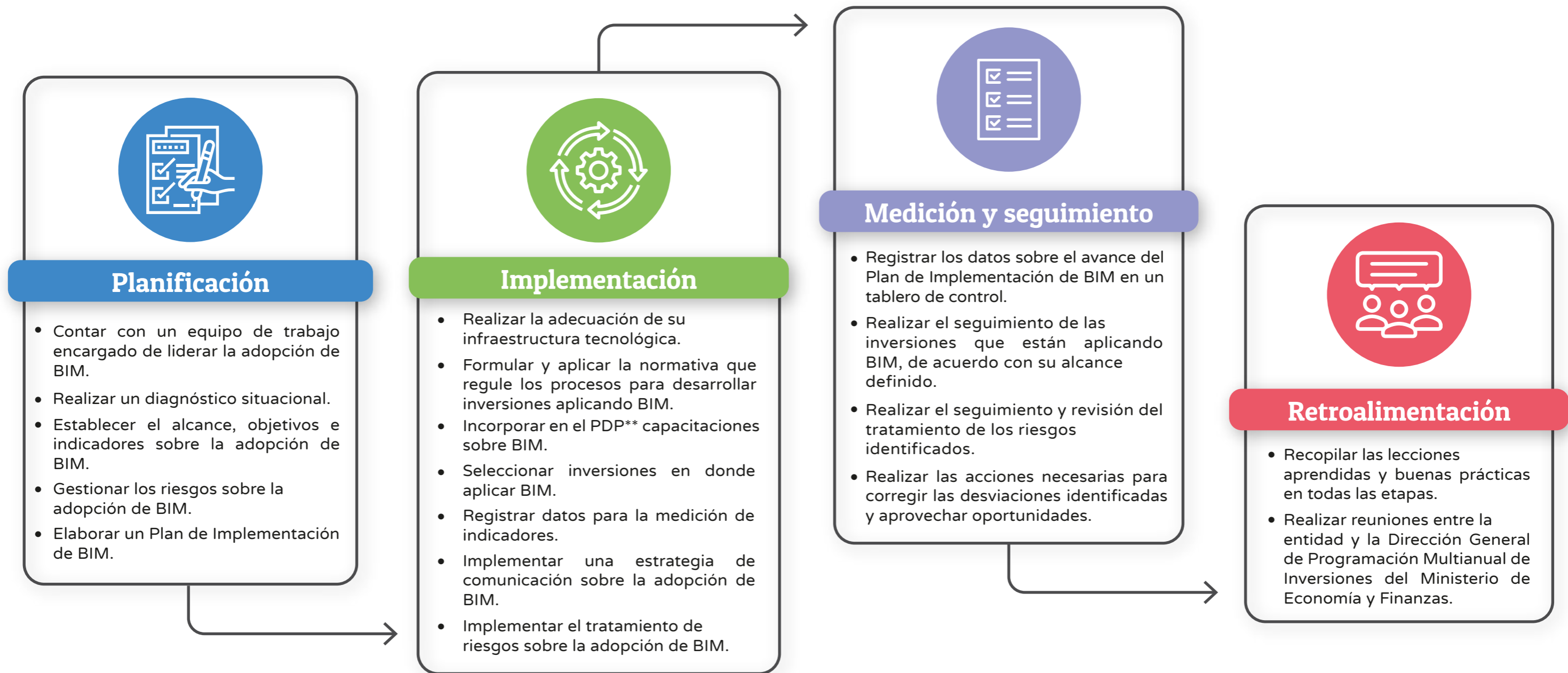

(*) *Building Information Modeling.*
 (**) *Plan de desarrollo de personas.*

Para conocer más sobre la adopción de BIM en el sector público, visita el siguiente enlace:

mef.gob.pe/planbimperu