

REPÚBLICA DEL PERÚ



RESOLUCIÓN DIRECTORAL

Nº 00968
DIGLO

Lima, 29 DIC 2023

VISTO:

El Oficio FAP Nº 000991-2023-HO/LA/FAP del 02 de noviembre de 2023, mediante el cual el Director del Centro de Salud FAP Las Palmas, remite un (01) Expediente Administrativo correspondiente a la baja de setenta y cinco (75) bienes muebles, pertenecientes al Centro de Salud FAP Las Palmas para su evaluación y continuidad con el procedimiento de baja por la causal de "RESIDUOS DE APARATOS ELÉCTRICOS Y ELECTRÓNICOS".

CONSIDERANDO:

Que, con el Oficio NC-69-LADB-BM-Nº 0633 del 29 de noviembre de 2023, el Jefe del Departamento de Bienes Muebles de la Dirección de Administración de Bienes de la Dirección General de Logística, remite el expediente administrativo del Centro de Salud FAP Las Palmas, con el documento de evaluación documental para trámite de baja, en control desde el punto de vista técnico administrativo según la normatividad vigente;

Que, la Directiva Nº 0006-2021-EF/54.01, aprobada con Resolución Directoral Nº 0015-2021-EF/54.01 del 26 de diciembre de 2021, modificada con Resolución Directoral Nº 0006-2022-EF/54.01 del 22 de diciembre de 2022, "Directiva para la gestión de bienes muebles patrimoniales en el marco del Sistema Nacional de Abastecimiento", tiene por objeto regular la gestión de los bienes que forman parte o sean susceptibles de incorporación al patrimonio de las entidades del Sector Público que se encuentran bajo el ámbito del Sistema Nacional de Abastecimiento, donde señala que la baja es el procedimiento por el cual se cancela la anotación de un bien mueble patrimonial en el registro patrimonial. Esto implica la extracción correspondiente del registro contable patrimonial y su control a través de cuentas de orden, cuando corresponda, la que se efectúa conforme a la normatividad del Sistema Nacional de Contabilidad;



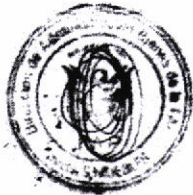

Que, el inciso h), numeral 48.1 son causales de baja, artículo 48 Causales, del Título VII - Baja de Bienes Muebles Patrimoniales de la Directiva N° 0006-2021-EI/54.01, aprobada con Resolución Directoral N° 0013-2021-EF/54.01 del 26 de diciembre de 2021, modificada con Resolución Directoral N° 0005-2022-E/54.01 del 22 de diciembre de 2022, contempla entre las causales para la baja de bienes muebles la de "RESIDUOS DE APARATOS ELÉCTRICOS Y ELECTRÓNICOS";



Que, la Junta de Reconocimiento de Altas y de Bajas de los Bienes Muebles y Bienes de Almacén del Centro de Salud FAP Las Palmas, designado mediante la Orden del Día N° 009 del 13 de enero de 2023, en el Acta de Acuerdo N° 003 del 31 de octubre de 2023, acordó recomendar la baja de los inventarios generales de la Fuerza Aérea, de setenta y cinco (75) bienes muebles pertenecientes al Centro de Salud FAP Las Palmas por la causal de "RESIDUOS DE APARATOS ELÉCTRICOS Y ELECTRÓNICOS", cuyos fundamentos se detallan en la indicada Acta;



Que, para llegar a ese acuerdo, la Junta de Reconocimiento de Altas y de Bajas de los Bienes Muebles y Bienes de Almacén del Centro de Salud FAP Las Palmas, verificó in situ y comprobó la documentación sustantiva para la baja de los citados bienes, para lo cual elaboró el expediente administrativo, el mismo que contiene el Acta de Reconocimiento N° 003 del 31 de octubre de 2023, el Acta de Acuerdo N° 003 del 31 de octubre de 2023 y el Informe Técnico N° 003 del 31 de octubre de 2023, documentos en los que se mencionan que dichos bienes muebles se encuentran en mal estado de conservación;



Que, el Jefe de la Oficina de Asesoría Jurídica de la Dirección de Administración de Bienes de la Dirección General de Logística, mediante Oficio NC-PS-LA-DB-AJ-N° 0534 del 05 de diciembre de 2023, se pronunció por otorgar visibilidad respecto a la baja de los inventarios generales de la Fuerza Aérea del Perú por la causal de "RESIDUOS DE APARATOS ELÉCTRICOS Y ELECTRÓNICOS", de setenta y cinco (75) bienes muebles, pertenecientes al Centro de Salud FAP Las Palmas, por encontrarse acorde a la normatividad legal vigente; y,

Estando a lo evaluado por el Jefe del Departamento de Bienes Muebles, a lo opinado por el Jefe de la Oficina de Asesoría Jurídica de la Dirección de Administración de Bienes, a lo acordado con el Director de Administración de Bienes y lo coordinado por el Jefe de la Oficina de Asesoría Jurídica de la Dirección General de Logística;



00 00 3

Pág. 3 de la RDI N° _____

De fecha: 29 DIC 2023

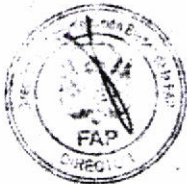

SE RESUELVE:

Artículo 1.- Autorizar la baja de los inventarios de la Fuerza Aérea del Perú por la causal de "RESIDUOS DE APARATOS ELÉCTRICOS Y ELECTRÓNICOS", a setenta y cinco (75) bienes muebles, pertenecientes al Centro de Salud FAP Las Palmas, cuyo valor total es de S/ 143,660.73 (Ciento cuarenta y tres mil seiscientos sesenta con 73/100 soles), de acuerdo al detalle del Anexo adjunto.

Artículo 2.- Disponer al Centro de Salud FAP Las Palmas, para que una vez notificada la presente Resolución, proceda a descargar dichos bienes del patrimonio de la Fuerza Aérea del Perú, informando a esta Dirección General de Logística y a la Dirección de Economía sobre las acciones tomadas.

Artículo 3.- Disponer el cumplimiento a lo establecido en el numeral 7.2 del párrafo VII, DISPOSICIONES ESPECÍFICAS de la Directiva N° 001-2020-EF/54.01 denominado "Procedimientos para la Gestión de Bienes Muebles Estatales Clasificados como Residuos de Aparatos Eléctricos y Electrónicos RAEE" y su Anexo, modificada con Resolución Directoral N° 0008-2021-EF/54.01 del 11 de mayo de 2021.

REGÍSTRESE Y COMUNÍQUESE

MARIO CONTRERAS LEÓN CARTY
Teniente General FAP
Director General de Logística

ANEXO I
RELACIÓN DE BIENES CALIFICADOS COMO RAAE

Entidad: FUERZA AÉREA DEL PERÚ- CENTRO DE SALUD LAS PALMAS

| Nº | CODIGO PATRIMONIAL | DENOMINACIÓN DEL APARATO ELECTRICO Y ELECTRONICO | MARCA | CUENTA CONTABLE | VALOR NETO S/. | UBICACIÓN FÍSICA DEL RAAE | CATEGORIA | SUBCATEGORIA | CANTIDAD | PESO NETO TOTAL (Kg) | PESO NETO TOTAL (t) | ESTADO DEL RAAE | CONDICIÓN DEL RAAE | |
|----|--------------------|--|--|-----------------|----------------|---------------------------|---------------------------|--------------|----------|----------------------|---------------------|-----------------|--------------------|-------------|
| 1 | 285400020008 | ARRANCADOR PARALELO PARA LAMPARA HALOGENURO | GENERAL | BIEN CORRIENTE | 10.00 | ALMACÉN DE ABASTECIMIENTO | 5 | 5.1 | 1 | 0.001 | 0.000001 | INCOMPLETO | INOPERATIVO | |
| 2 | 283400097700 | EXTENSIÓN CON ADAPTADOR | GENERAL | BIEN CORRIENTE | 249.00 | ALMACÉN DE ABASTECIMIENTO | 4 | _____ | 1 | 0.003 | 0.000003 | INCOMPLETO | INOPERATIVO | |
| 3 | 283400097699 | | GENERAL | BIEN CORRIENTE | 249.00 | ALMACÉN DE ABASTECIMIENTO | 4 | _____ | 1 | 0.003 | 0.000003 | INCOMPLETO | INOPERATIVO | |
| 4 | 283400097698 | | GENERAL | BIEN CORRIENTE | 249.00 | ALMACÉN DE ABASTECIMIENTO | 4 | _____ | 1 | 0.003 | 0.000003 | INCOMPLETO | INOPERATIVO | |
| 5 | 283400097697 | | GENERAL | BIEN CORRIENTE | 249.00 | ALMACÉN DE ABASTECIMIENTO | 4 | _____ | 1 | 0.003 | 0.000003 | INCOMPLETO | INOPERATIVO | |
| 6 | 285400080028 | | FOCO PARA LENSOMETRO 220V 15W | GENERAL | BIEN CORRIENTE | 100.00 | ALMACÉN DE ABASTECIMIENTO | 5 | 5.1 | 1 | 0.001 | 0.000001 | INCOMPLETO | INOPERATIVO |
| 7 | 285400080029 | FOCO PARA RETINOSCOPIO DE 220V 15W | GENERAL | BIEN CORRIENTE | 1745.78 | ALMACÉN DE ABASTECIMIENTO | 5 | 5.1 | 1 | 0.001 | 0.000001 | INCOMPLETO | INOPERATIVO | |
| 8 | 767500585812 | MOUSE OPTICO | GENERAL | BIEN CORRIENTE | 70.43 | ALMACÉN DE ABASTECIMIENTO | 3 | 3.1 | 1 | 0.001 | 0.000001 | INCOMPLETO | INOPERATIVO | |
| 9 | 767500585275 | | GENERAL | BIEN CORRIENTE | 24.02 | ALMACÉN DE ABASTECIMIENTO | 3 | 3.1 | 1 | 0.001 | 0.000001 | INCOMPLETO | INOPERATIVO | |
| 10 | 767500585274 | | GENERAL | BIEN CORRIENTE | 28.36 | ALMACÉN DE ABASTECIMIENTO | 3 | 3.1 | 1 | 0.001 | 0.000001 | INCOMPLETO | INOPERATIVO | |
| 11 | 767500585273 | | GENERAL | BIEN CORRIENTE | 23.30 | ALMACÉN DE ABASTECIMIENTO | 3 | 3.1 | 1 | 0.001 | 0.000001 | INCOMPLETO | INOPERATIVO | |
| 12 | 767500585116 | | GENERAL | BIEN CORRIENTE | 28.36 | ALMACÉN DE ABASTECIMIENTO | 3 | 3.1 | 1 | 0.001 | 0.000001 | INCOMPLETO | INOPERATIVO | |
| 13 | 767500585114 | | GENERAL | BIEN CORRIENTE | 28.36 | ALMACÉN DE ABASTECIMIENTO | 3 | 3.1 | 1 | 0.001 | 0.000001 | INCOMPLETO | INOPERATIVO | |
| 14 | 767500585147 | | GENERAL | BIEN CORRIENTE | 26.49 | ALMACÉN DE ABASTECIMIENTO | 3 | 3.1 | 1 | 0.001 | 0.000001 | INCOMPLETO | INOPERATIVO | |
| 15 | 767500585113 | | GENERAL | BIEN CORRIENTE | 33.16 | ALMACÉN DE ABASTECIMIENTO | 3 | 3.1 | 1 | 0.001 | 0.000001 | INCOMPLETO | INOPERATIVO | |
| 16 | 511000154189 | | RELOJ DE TIEMPO X 60 MINUTOS C/ ALARMA | GENERAL | BIEN CORRIENTE | 260.00 | ALMACÉN DE ABASTECIMIENTO | 2 | 2.3 | 1 | 0.25 | 0.000250 | INCOMPLETO | INOPERATIVO |
| 17 | 511000154188 | | | GENERAL | BIEN CORRIENTE | 522.15 | ALMACÉN DE ABASTECIMIENTO | 2 | 2.3 | 1 | 0.25 | 0.000250 | INCOMPLETO | INOPERATIVO |
| 18 | 511000154184 | GENERAL | | BIEN CORRIENTE | 522.15 | ALMACÉN DE ABASTECIMIENTO | 2 | 2.3 | 1 | 0.25 | 0.000250 | INCOMPLETO | INOPERATIVO | |
| 19 | 493700210071 | SENSOR PARA PULSOXIMETRO ADULTO | GENERAL | BIEN CORRIENTE | 316.80 | ALMACÉN DE ABASTECIMIENTO | 8 | 8.1 | 1 | 0.2 | 0.000200 | INCOMPLETO | INOPERATIVO | |
| 20 | 493700210075 | | GENERAL | BIEN CORRIENTE | 316.80 | ALMACÉN DE ABASTECIMIENTO | 8 | 8.1 | 1 | 0.2 | 0.000200 | INCOMPLETO | INOPERATIVO | |
| 21 | 493700210074 | | GENERAL | BIEN CORRIENTE | 316.80 | ALMACÉN DE ABASTECIMIENTO | 8 | 8.1 | 1 | 0.2 | 0.000200 | INCOMPLETO | INOPERATIVO | |
| 22 | 493700210072 | | GENERAL | BIEN CORRIENTE | 316.80 | ALMACÉN DE ABASTECIMIENTO | 8 | 8.1 | 1 | 0.2 | 0.000200 | INCOMPLETO | INOPERATIVO | |
| 23 | 495701440065 | SET DE HOLTER | GENERAL | BIEN CORRIENTE | 30000.00 | ALMACÉN DE ABASTECIMIENTO | 8 | 8.1 | 1 | 0.5 | 0.000500 | INCOMPLETO | INOPERATIVO | |
| 24 | 740895000047 | TECLADO - KEYBOARD CON PUERTO PS2 | GENERAL | BIEN CORRIENTE | 10.00 | ALMACÉN DE ABASTECIMIENTO | 3 | 3.1 | 1 | 0.25 | 0.000250 | INCOMPLETO | INOPERATIVO | |
| 25 | 740895000050 | | GENERAL | BIEN CORRIENTE | 10.00 | ALMACÉN DE ABASTECIMIENTO | 3 | 3.1 | 1 | 0.25 | 0.000250 | INCOMPLETO | INOPERATIVO | |
| 26 | 767500480076 | TECLADO PARA COMPUTADORA PERSONAL PORTATIL | GENERAL | BIEN CORRIENTE | 40.63 | ALMACÉN DE ABASTECIMIENTO | 3 | 3.1 | 1 | 0.25 | 0.000250 | INCOMPLETO | INOPERATIVO | |
| 27 | 767500480020 | | GENERAL | BIEN CORRIENTE | 27.60 | ALMACÉN DE ABASTECIMIENTO | 3 | 3.1 | 1 | 0.25 | 0.000250 | INCOMPLETO | INOPERATIVO | |
| 28 | 767500480017 | | GENERAL | BIEN CORRIENTE | 27.60 | ALMACÉN DE ABASTECIMIENTO | 3 | 3.1 | 1 | 0.25 | 0.000250 | INCOMPLETO | INOPERATIVO | |

| | | | | | | | | | | | | | |
|----|--------------|----------------------------|---------|----------------|----------|---------------------------|---|-----|---|------|----------|------------|-------------|
| 29 | 495100100034 | TERMOMETRO DIGITAL FRONTAL | GENERAL | BIEN CORRIENTE | 238.00 | ALMACÉN DE ABASTECIMIENTO | 8 | 8.0 | 1 | 0.2 | 0.000200 | INCOMPLETO | INOPERATIVO |
| 30 | 495100100035 | | GENERAL | BIEN CORRIENTE | 238.00 | ALMACÉN DE ABASTECIMIENTO | 8 | 8.1 | 1 | 0.2 | 0.000200 | INCOMPLETO | INOPERATIVO |
| 31 | 495100100036 | | GENERAL | BIEN CORRIENTE | 238.00 | ALMACÉN DE ABASTECIMIENTO | 8 | 8.1 | 1 | 0.2 | 0.000200 | INCOMPLETO | INOPERATIVO |
| 32 | 495100100037 | | GENERAL | BIEN CORRIENTE | 238.00 | ALMACÉN DE ABASTECIMIENTO | 8 | 8.1 | 1 | 0.2 | 0.000200 | INCOMPLETO | INOPERATIVO |
| 33 | 532208120089 | ASPIRADOR DE SECRECIONES | GENERAL | 91050301 | 472.05 | ALMACÉN DE ABASTECIMIENTO | 8 | 8.1 | 1 | 3 | 0.003000 | INCOMPLETO | INOPERATIVO |
| 34 | 742208530153 | CAMARA FOTOGRAFICA | GENERAL | 91050301 | 561.66 | ALMACÉN DE ABASTECIMIENTO | 4 | | 1 | 0.5 | 0.000500 | INCOMPLETO | INOPERATIVO |
| 35 | 672227260290 | COMPRESORA DE AIRE | GENERAL | 1503020999 | 4150.00 | ALMACÉN DE ABASTECIMIENTO | 6 | 6 | 1 | 4 | 0.004000 | INCOMPLETO | INOPERATIVO |
| 36 | 672227260291 | | GENERAL | 1503020999 | 4150.00 | ALMACÉN DE ABASTECIMIENTO | 6 | 6 | 1 | 4 | 0.004000 | INCOMPLETO | INOPERATIVO |
| 37 | 672227260289 | | GENERAL | 1503020999 | 4150.00 | ALMACÉN DE ABASTECIMIENTO | 6 | 6 | 1 | 4 | 0.004000 | INCOMPLETO | INOPERATIVO |
| 38 | 672243310030 | EQUIPO DE BAÑO MARIA | GENERAL | 1503020402 | 2769.80 | ALMACÉN DE ABASTECIMIENTO | 8 | 8.2 | 1 | 5 | 0.005000 | INCOMPLETO | INOPERATIVO |
| 39 | 602239530013 | ESPECTOFOTOMETRO | GENERAL | 1503020905 | 9161.06 | ALMACÉN DE ABASTECIMIENTO | 8 | 8.2 | 1 | 5 | 0.005000 | INCOMPLETO | INOPERATIVO |
| 40 | 322257070090 | HORNO | GENERAL | 1503020902 | 6938.97 | ALMACÉN DE ABASTECIMIENTO | 8 | 8.2 | 1 | 10 | 0.010000 | INCOMPLETO | INOPERATIVO |
| 41 | 532271400154 | LAMPARA DE LUZ HALOGENA | GENERAL | 91050301 | 844.56 | ALMACÉN DE ABASTECIMIENTO | 5 | 5.1 | 1 | 0.1 | 0.000100 | INCOMPLETO | INOPERATIVO |
| 42 | 532271400159 | | GENERAL | 91050301 | 844.57 | ALMACÉN DE ABASTECIMIENTO | 5 | 5.1 | 1 | 0.1 | 0.000100 | INCOMPLETO | INOPERATIVO |
| 43 | 532271400153 | | GENERAL | 91050301 | 844.56 | ALMACÉN DE ABASTECIMIENTO | 5 | 5.1 | 1 | 0.1 | 0.000100 | INCOMPLETO | INOPERATIVO |
| 44 | 532271400155 | | GENERAL | 91050301 | 839.20 | ALMACÉN DE ABASTECIMIENTO | 5 | 5.1 | 1 | 0.1 | 0.000100 | INCOMPLETO | INOPERATIVO |
| 45 | 532271400156 | | GENERAL | 91050301 | 844.56 | ALMACÉN DE ABASTECIMIENTO | 5 | 5.1 | 1 | 0.1 | 0.000100 | INCOMPLETO | INOPERATIVO |
| 46 | 532271400157 | | GENERAL | 91050301 | 844.56 | ALMACÉN DE ABASTECIMIENTO | 5 | 5.1 | 1 | 0.1 | 0.000100 | INCOMPLETO | INOPERATIVO |
| 47 | 532271400158 | | GENERAL | 91050301 | 844.56 | ALMACÉN DE ABASTECIMIENTO | 5 | 5.1 | 1 | 0.1 | 0.000100 | INCOMPLETO | INOPERATIVO |
| 48 | 532271400137 | | GENERAL | 1503020402 | 2002.00 | ALMACÉN DE ABASTECIMIENTO | 5 | 5.1 | 1 | 0.1 | 0.000100 | INCOMPLETO | INOPERATIVO |
| 49 | 532271400138 | | GENERAL | 1503020402 | 1979.46 | ALMACÉN DE ABASTECIMIENTO | 5 | 5.1 | 1 | 0.1 | 0.000100 | INCOMPLETO | INOPERATIVO |
| 50 | 532271400160 | | GENERAL | 91050301 | 472.05 | ALMACÉN DE ABASTECIMIENTO | 5 | 5.1 | 1 | 0.1 | 0.000100 | INCOMPLETO | INOPERATIVO |
| 51 | 672274081253 | LINTERNA DE LARGO ALCANCE | GENERAL | 91050301 | 65.00 | ALMACÉN DE ABASTECIMIENTO | 5 | 5.2 | 1 | 0.2 | 0.000200 | INCOMPLETO | INOPERATIVO |
| 52 | 740877003556 | MONITOR A COLOR | GENERAL | 91050301 | 354.90 | ALMACÉN DE ABASTECIMIENTO | 3 | 3.1 | 1 | 2 | 0.002000 | INCOMPLETO | INOPERATIVO |
| 53 | 740877002704 | | GENERAL | 91050301 | 463.00 | ALMACÉN DE ABASTECIMIENTO | 3 | 3.1 | 1 | 2 | 0.002000 | INCOMPLETO | INOPERATIVO |
| 54 | 532281970058 | MONITOR MULTIPARAMETRO | GENERAL | 1503020402 | 26500.00 | ALMACÉN DE ABASTECIMIENTO | 8 | 8.1 | 1 | 2 | 0.002000 | INCOMPLETO | INOPERATIVO |
| 55 | 952258125148 | MONITOR (OTROS) | GENERAL | 91050301 | 523.68 | ALMACÉN DE ABASTECIMIENTO | 3 | 3.1 | 1 | 2 | 0.002000 | INCOMPLETO | INOPERATIVO |
| 56 | 952258125149 | | GENERAL | 91050301 | 507.99 | ALMACÉN DE ABASTECIMIENTO | 3 | 3.1 | 1 | 2 | 0.002000 | INCOMPLETO | INOPERATIVO |
| 57 | 952258125150 | | GENERAL | 91050301 | 523.68 | ALMACÉN DE ABASTECIMIENTO | 3 | 3.1 | 1 | 2 | 0.002000 | INCOMPLETO | INOPERATIVO |
| 58 | 952258124503 | | GENERAL | 1503020303 | 12025.91 | ALMACÉN DE ABASTECIMIENTO | 3 | 3.1 | 1 | 2 | 0.002000 | INCOMPLETO | INOPERATIVO |
| 59 | 952258124505 | | GENERAL | 1503020303 | 10829.00 | ALMACÉN DE ABASTECIMIENTO | 3 | 3.1 | 1 | 2 | 0.002000 | INCOMPLETO | INOPERATIVO |
| 60 | 532288390082 | OXIMETRO DE PULSOS | GENERAL | 1503020402 | 1450.00 | ALMACÉN DE ABASTECIMIENTO | 8 | 8.1 | 1 | 0.25 | 0.000250 | INCOMPLETO | INOPERATIVO |

| | | | | | | | | | | | | | |
|----------------|--------------|--------------------|--|----------|------------------|---------------------------|---------------------------|-----|-----------|---------------|-----------------|------------|-------------|
| 61 | 742286120186 | RELOJ DE PARED | GENERAL | 91050303 | 8500.00 | ALMACÉN DE ABASTECIMIENTO | 2 | 2.3 | 1 | 0.5 | 0.000500 | INCOMPLETO | INOPERATIVO |
| 62 | 740895006390 | TECLADO - KEYBOARD | GENERAL | 91050301 | 35.49 | ALMACÉN DE ABASTECIMIENTO | 3 | 3.1 | 1 | 0.25 | 0.000250 | INCOMPLETO | INOPERATIVO |
| 63 | 740895006380 | | GENERAL | 91050301 | 37.09 | ALMACÉN DE ABASTECIMIENTO | 3 | 3.1 | 1 | 0.25 | 0.000250 | INCOMPLETO | INOPERATIVO |
| 64 | 740895006381 | | GENERAL | 91050301 | 37.09 | ALMACÉN DE ABASTECIMIENTO | 3 | 3.1 | 1 | 0.25 | 0.000250 | INCOMPLETO | INOPERATIVO |
| 65 | 740895006382 | | GENERAL | 91050301 | 37.09 | ALMACÉN DE ABASTECIMIENTO | 3 | 3.1 | 1 | 0.25 | 0.000250 | INCOMPLETO | INOPERATIVO |
| 66 | 740895006384 | | GENERAL | 91050301 | 43.37 | ALMACÉN DE ABASTECIMIENTO | 3 | 3.1 | 1 | 0.25 | 0.000250 | INCOMPLETO | INOPERATIVO |
| 67 | 740895006387 | | GENERAL | 91050301 | 31.42 | ALMACÉN DE ABASTECIMIENTO | 3 | 3.1 | 1 | 0.25 | 0.000250 | INCOMPLETO | INOPERATIVO |
| 68 | 740895006388 | | GENERAL | 91050301 | 30.46 | ALMACÉN DE ABASTECIMIENTO | 3 | 3.1 | 1 | 0.25 | 0.000250 | INCOMPLETO | INOPERATIVO |
| 69 | 740895006389 | | GENERAL | 91050301 | 34.65 | ALMACÉN DE ABASTECIMIENTO | 3 | 3.1 | 1 | 0.25 | 0.000250 | INCOMPLETO | INOPERATIVO |
| 70 | 952282873052 | | TELEFONO DIGITAL | GENERAL | 91050301 | 50.00 | ALMACÉN DE ABASTECIMIENTO | 3 | 3.3 | 1 | 0.25 | 0.000250 | INCOMPLETO |
| 71 | 952282873053 | TELEFONO | GENERAL | 91050301 | 91.50 | ALMACÉN DE ABASTECIMIENTO | 3 | 3.3 | 1 | 0.25 | 0.000250 | INCOMPLETO | INOPERATIVO |
| 72 | 952282873055 | | GENERAL | 91050301 | 946.10 | ALMACÉN DE ABASTECIMIENTO | 3 | 3.3 | 1 | 0.25 | 0.000250 | INCOMPLETO | INOPERATIVO |
| 73 | 952282873056 | | GENERAL | 91050301 | 80.00 | ALMACÉN DE ABASTECIMIENTO | 3 | 3.3 | 1 | 0.25 | 0.000250 | INCOMPLETO | INOPERATIVO |
| 74 | 952282873059 | | GENERAL | 91050301 | 946.10 | ALMACÉN DE ABASTECIMIENTO | 3 | 3.3 | 1 | 0.25 | 0.000250 | INCOMPLETO | INOPERATIVO |
| 75 | 112279702342 | | VENTILADOR ELECTRICO DE PIE DE 3 VELOCIDADES | GENERAL | 91050301 | 50.00 | ALMACÉN DE ABASTECIMIENTO | 1 | 1.2 | 1 | 1 | 0.001000 | INCOMPLETO |
| TOTALES | | | | | 143660.73 | | | | 75 | 61.823 | 0.061823 | | |

- (1) Código Patrimonial de AEE (Incluye accesorios, periféricos y consumibles), de corresponder
(2) Conforme al Anexo II del Decreto Supremo N° 009-2019-MINAM
(3) Estado del RAEE: Completo - Incompleto
(4) Condición: Operativo - Inoperativo

PRESIDENTE DE LA JORAB-HOJAP
COMANDANTE FAP
SAENZ TUESTA CARLA
O-9584898-O+



ASESOR LEGAL
COM FAP
CUZQUEN RAMIREZ CARLA
O-9781408-O+

1ER VOCAL
SO3 FAP
PEÑA TANANTA SERGIO
S-17972113-O+

2DO VOCAL
SO3 FAP
QUISPE PORTUGAL JANNDERY
S-90948405-B+

SECRETARIA
SO1 FAP
NAVARRO FIGUEROA
ITALA
S-61093712-O+

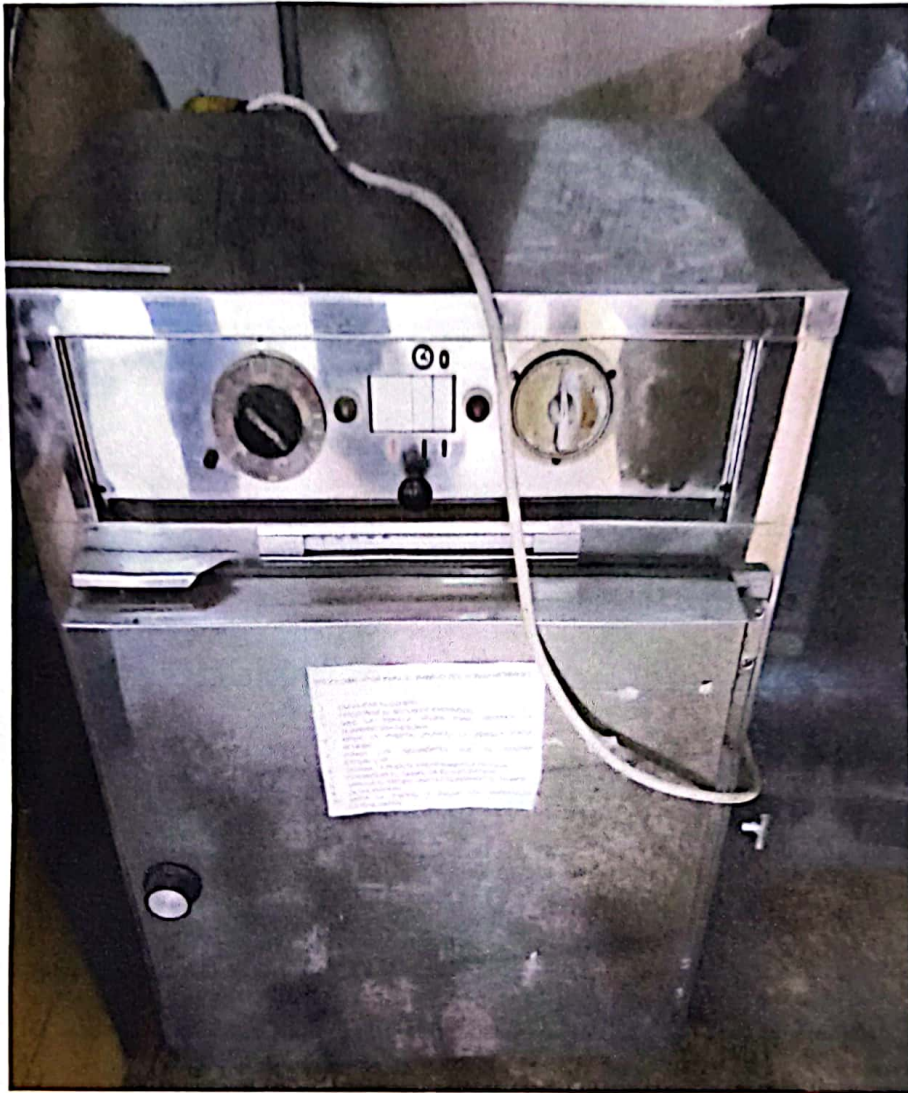
HORNO



| ITEM | CANT | MARCA | MODELO | COLOR | COD. SIGA |
|------|------|-------|--------|----------|--------------|
| 01 | 01 | S/M | S/M | PLATEADO | 322257070090 |

S03140
[PEÑA TANANTA SERGIO PAULO]
S-1792113-0+