

INFORME

"RENDICIÓN DE CUENTAS DE TITULARES POR PERÍODO ANUAL"¹

SUPERINTENDENCIA DEL MERCADO DE VALORES (EX-CONASEV)

ANEXO N° 6

MIRAFLORES - LIMA – LIMA

02/2025

<p>FIRMA DEL TITULAR DE LA ENTIDAD</p> <p>NOMBRES Y APELLIDOS: ZOSIMO JUAN PICHUUA SERNA</p> <p>CARGO: SUPERINTENDENTE DEL MERCADO DE VALORES</p>

La información registrada en el presente informe tiene la condición de declaración jurada y el que suscribe se responsabiliza por su contenido y los anexos de las cuatro secciones, incluyendo la información de sus unidades ejecutoras.

¹Tipo Informe: a) Por Periodo Anual o b) Por Cese en el Cargo Aplica solo para Informe de Rendición de Cuentas por Cese en el Cargo para periodo definido

INFORME DE RENDICIÓN DE CUENTAS DE TITULARES

1. INFORMACIÓN GENERAL DEL PROCESO DE RENDICIÓN DE CUENTAS DE TITULARES
 - 1.1 Información General del Titular
 - 1.2 Información de los Titulares de las Unidades Ejecutoras
 - 1.3 Misión, Visión, Valores y Organigrama
 - 1.4 Logros Alcanzados en el Periodo de Gestión
 - 1.5 Limitaciones en el Periodo a Rendir
 - 1.6 Recomendaciones de Mejora
2. SECCIÓN I: INFORMACIÓN DE LOS SISTEMAS ADMINISTRATIVOS
3. SECCIÓN II: INDICADORES DE EFICACIA Y OTROS RELACIONADOS A LA ENTIDAD
4. SECCIÓN III: RELACIÓN DE SERVICIOS PÚBLICOS QUE BRINDA LA ENTIDAD
5. SECCIÓN IV: RESULTADOS DE LA GESTIÓN DEL TITULAR POR CADA SERVICIO PÚBLICO
6. ANEXOS

1. INFORMACIÓN GENERAL DEL PROCESO DE RENDICIÓN DE CUENTAS DE TITULARES.

1.1 Información General de Titular de Pliego.

Código de la Entidad	0004		
Nombre de la entidad	SUPERINTENDENCIA DEL MERCADO DE VALORES (EX- CONASEV)		
Apellidos y Nombres del Titular de la entidad	PICHIHUA SERNA ZOSIMO JUAN		
Cargo del Titular	SUPERINTENDENTE DEL MERCADO DE VALORES		
Tipo de documento de identidad	DNI		
N° de documento de identidad	06303465		
Teléfonos:	016106300		
Correo Electrónico	JPICHIHUA@SMV.GOB.PE		
Tipo de informe	POR PERÍODO ANUAL		
INFORME A REPORTAR			
Fecha de inicio de gestión:	16/03/2024	Nro. Documento de Nombramiento / Designación	RESOLUCIÓN SUPREMA N° 009-2024-EF
Fecha de cese de gestión:		Nro. Documento de Cese de corresponder	-
Fecha de inicio del periodo reportado:	16/03/2024	Fecha de corte del periodo reportado	31/12/2024
Fecha de Generación (*):	11/02/2025 09:51:38 a.m.		

(*) El Aplicativo Informático llenará dicho campo de forma automática al término del proceso.

1.2 Información de los Titulares de las Unidades Ejecutoras

Titulares de las Unidades Ejecutoras que intervienen en la elaboración del Informe					
N°	Unidad ejecutora	Tipo y N° de documento de identidad	Apellidos y nombres	Fecha de inicio en el cargo	Remitió información (si/no)
1	SUPERINTENDENCIA DEL MERCADO DE VALORES (EX- CONASEV)	DNI - 06303465	PICHIHUA SERNA ZOSIMO JUAN	16/03/2024	SI

Comentarios

LA SMV SOLO CUENTA CON UNA UNIDAD EJECUTORA, LA CUAL SE ENCUENTRA A CARGO DEL TITULAR DEL PLIEGO QUE ES A SU VEZ EL TITULAR DE LA ENTIDAD, EL SUPERINTENDENTE DEL MERCADO DE VALORES.

1.3 Misión, Visión, Valores y Organigrama

a. Misión

PROMOVER A TRAVÉS DE LA REGULACIÓN, SUPERVISIÓN Y EDUCACIÓN EL DESARROLLO, TRANSPARENCIA E INTEGRIDAD DE LOS MERCADOS DE VALORES, PRODUCTOS Y SISTEMA DE FONDOS COLECTIVOS, VELANDO POR LA PROTECCIÓN DE LOS INVERSIONISTAS, DE MANERA EFICIENTE Y OPORTUNA.

b. Visión

SECTOR QUE IMPULSA EL CRECIMIENTO ECONÓMICO SOSTENIDO, QUE CONTRIBUYE A UNA MEJOR CALIDAD DE VIDA DE LOS PERUANOS, GARANTIZANDO UNA POLÍTICA FISCAL RESPONSABLE Y TRANSPARENTE, EN EL MARCO DE LA ESTABILIDAD MACROECONÓMICA.

c. Valores

- INTEGRIDAD: ACTUAMOS CUMPLIENDO LOS PRINCIPIOS, VALORES Y NORMAS DESTINADAS A GARANTIZAR EL INTERÉS GENERAL EN EL EJERCICIO DE LA FUNCIÓN PÚBLICA EN BENEFICIO DE LA CIUDADANÍA, LO QUE IMPLICA EL USO ADECUADO DE FONDOS, RECURSOS, ACTIVOS Y ATRIBUCIONES CONFORME A LOS OBJETIVOS INSTITUCIONALES.

- RESPETO A LAS PERSONAS: RECONOCEMOS, VALORAMOS Y TRATAMOS DE MANERA DIGNA A TODAS LAS PERSONAS. ACTUAMOS CON JUSTICIA Y EQUIDAD, OTORGANDO A CADA UNO LO QUE ES DEBIDO, GARANTIZANDO EL RESPETO A LOS DERECHOS DE LAS PERSONAS, LA IGUALDAD DE GÉNERO Y LA NO DISCRIMINACIÓN.

- VOCACIÓN DE SERVICIO Y EXCELENCIA: BRINDAMOS NUESTROS SERVICIOS A LA CIUDADANÍA Y ADMINISTRADOS, MOSTRANDO UNA PERMANENTE DISPOSICIÓN DE COLABORACIÓN PARA EL LOGRO DE RESULTADOS ADECUADOS Y OPORTUNOS, OPTIMIZANDO EL USO DE LOS RECURSOS INSTITUCIONALES.

d. Organigrama

SE ADJUNTA ORGANIGRAMA DE LA SUPERINTENDENCIA DEL MERCADO DE VALORES - SMV APROBADO MEDIANTE RESOLUCIÓN DE SUPERINTENDENTE N° 082-2021-SMV/ 02 PUBLICADA EL 20 DE AGOSTO DE 2021.

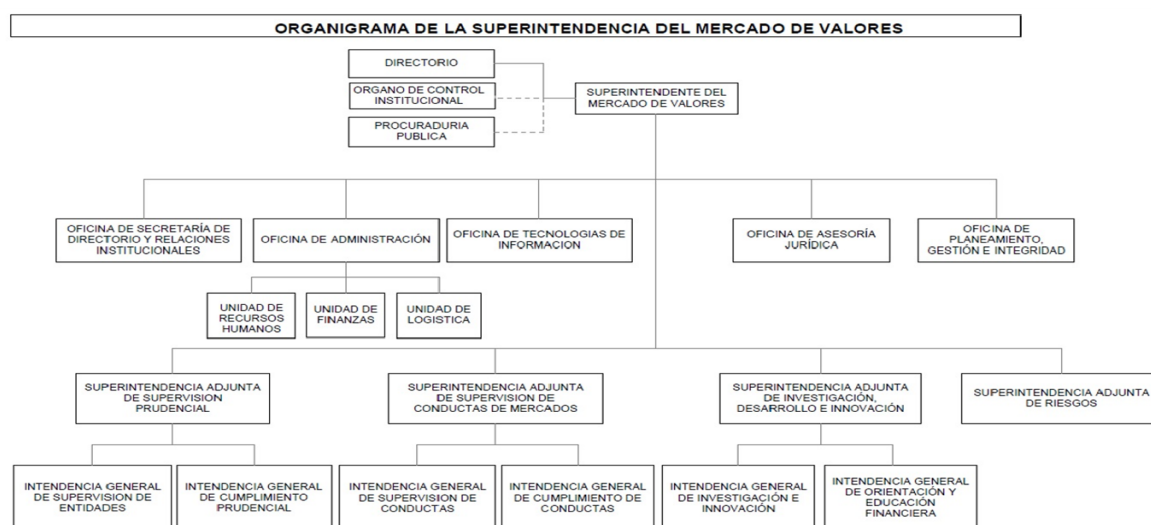

1.4 Logros Alcanzados en el Periodo de Gestión

AL FINAL DE LA GESTIÓN COMPRENDIDA ENTRE EL 16/03 Y EL 31/12 DE 2024, LA SUPERINTENDENCIA DEL MERCADO DE VALORES LOGRÓ AVANCES EN LAS ÁREAS DE REGULACIÓN, SUPERVISIÓN, ORIENTACIÓN Y EDUCACIÓN, Y ORGANIZACIÓN, ENTRE LOS CUALES DESTACAN LOS SIGUIENTES:

A. REGULACIÓN

LA SMV CONTABA AL INICIO DEL PERÍODO EN EVALUACIÓN CON LA AGENDA TEMPRANA 2024, LA CUAL BUSCÓ INFORMAR A LOS CIUDADANOS SOBRE LOS PROBLEMAS PÚBLICOS IDENTIFICADOS PRELIMINARMENTE POR LA SMV, OTORGÁNDOLES LA OPORTUNIDAD DE CONTRIBUIR CON APORTES RESPECTO A LA VISIÓN DEL PROBLEMA, BRINDAR COMENTARIOS O SUGERENCIAS SOBRE POSIBLES SOLUCIONES O IMPACTOS, ASÍ COMO PROVEER CUALQUIER INFORMACIÓN PERTINENTE Y RELEVANTE QUE, A SU CRITERIO, CONTRIBUYA EN LA ATENCIÓN DEL PROBLEMA PÚBLICO IDENTIFICADO. ESTE ENFOQUE REFLEJA EL COMPROMISO CONTINUO DE LA SMV CON LA TRANSPARENCIA EN EL PROCESO DE PRODUCCIÓN REGULATORIO, BRINDANDO PREDICTIBILIDAD AL MERCADO Y PROMOVRIENDO LA PARTICIPACIÓN DE LA CIUDADANÍA EN EL EJERCICIO DE SU FUNCIÓN REGULATORIA, CONTRIBUYENDO DE ESTA MANERA A LA GENERACIÓN DE MEJORES NORMAS.

LA AGENDA TEMPRANA 2024 DE LA SMV CONSIDERA CUATRO PROBLEMAS PÚBLICOS: 1) FORTALECER LA PREVENCIÓN DEL LAVADO DE ACTIVOS Y FINANCIAMIENTO DEL TERRORISMO EN EL MERCADO DE VALORES, EN BASE A LAS RECOMENDACIONES GAFILAT CONTENIDAS EN EL INFORME DE EVALUACIÓN MUTUA DE 2018; 2) EVALUAR LA VIABILIDAD OPERATIVA Y LEGAL DE PERMITIR A LOS INTERMEDIARIOS QUE PARTICIPEN EN LA BOLSA DE COMERCIO DE SANTIAGO Y LA BOLSA DE VALORES DE COLOMBIA REALIZAR OPERACIONES DESDE SUS JURISDICCIONES CON VALORES REGISTRADOS EN LA BOLSA DE VALORES DE LIMA, SIN QUE SEA NECESARIO QUE TALES INTERMEDIARIOS OBTENGAN UNA AUTORIZACIÓN DE ORGANIZACIÓN Y FUNCIONAMIENTO POR PARTE DE LA SMV; 3) CREAR LAS CONDICIONES QUE VIABILICEN PROCESOS DE INTEGRACIÓN REGIONAL DE BOLSAS DE VALORES, ENTRE ESTAS LA INTERVENCIÓN DE LAS CÁMARAS DE COMPENSACIÓN Y LIQUIDACIÓN DE VALORES, ADEMÁS DE LA MODIFICACIÓN DE OTRAS DISPOSICIONES, BAJO ESTÁNDARES ADECUADOS DE PROTECCIÓN AL INVERSIONISTA Y EN EL MARCO DE LAS FACULTADES DE LA SMV; Y, 4) EVALUAR LA PERTINENCIA DE ALINEAR LA REGULACIÓN DE REVELACIÓN DE HECHOS DE IMPORTANCIA A LOS MEJORES ESTÁNDARES INTERNACIONALES DE LA REGIÓN.

AL CIERRE DE 2024, SE HA SOLICITADO Y SUSTENTADO ANTE LA COMISIÓN MULTISECTORIAL DE CALIDAD REGULATORIA (CMCR) LA EXCEPCIÓN DEL PROYECTO DE MODIFICACIÓN DE LAS NORMAS PARA LA PREVENCIÓN DEL LAVADO DE ACTIVOS Y FINANCIAMIENTO DE TERRORISMO DE LA APLICACIÓN DEL AIR EX ANTE. ASIMISMO, SE HAN PRODUCIDO AVANCES AL 40% RESPECTO DEL PROBLEMA PÚBLICO RELACIONADO CON LA VIABILIDAD OPERATIVA Y LEGAL DE PERMITIR A LOS INTERMEDIARIOS QUE PARTICIPEN EN LA BOLSA DE COMERCIO DE SANTIAGO Y LA BOLSA DE VALORES DE COLOMBIA REALIZAR OPERACIONES DESDE SUS JURISDICCIONES CON VALORES REGISTRADOS EN LA BOLSA DE VALORES DE LIMA, SIN QUE SEA NECESARIO QUE TALES INTERMEDIARIOS OBTENGAN UNA AUTORIZACIÓN DE ORGANIZACIÓN Y FUNCIONAMIENTO POR PARTE DE LA SMV; DEL 60% EN CUANTO AL PROBLEMA PÚBLICO RELACIONADO CON LA CREACIÓN DE LAS CONDICIONES QUE VIABILICEN PROCESOS DE INTEGRACIÓN REGIONAL DE BOLSAS DE VALORES, ENTRE ESTAS LA INTERVENCIÓN DE LAS CÁMARAS DE COMPENSACIÓN Y LIQUIDACIÓN DE VALORES, ADEMÁS DE LA MODIFICACIÓN DE OTRAS DISPOSICIONES, BAJO ESTÁNDARES

ADECUADOS DE PROTECCIÓN AL INVERSIONISTA Y EN EL MARCO DE LAS FACULTADES DE LA SMV; Y, DEL 15% RESPECTO DEL PROBLEMA PÚBLICO RELACIONADO CON LA ADECUACIÓN DE LA REGULACIÓN DE REVELACIÓN DE HECHOS DE IMPORTANCIA A LOS MEJORES ESTÁNDARES INTERNACIONALES DE LA REGIÓN, POR LO QUE SE ESPERA CULMINAR DICHOS PROYECTOS EN EL 2025.

ENTRE EL 16/03 Y EL 31/12 DE 2024, SE PUBLICARON DIVERSAS NORMAS ORIENTADAS A FACILITAR EL ACCESO Y/ O PERMANENCIA EN EL MERCADO DE VALORES A POTENCIALES Y ACTUALES EMISORES E INVERSIONISTAS; ASÍ COMO NORMAS ORIENTADAS A FORTALECER LA TRANSPARENCIA E INTEGRIDAD DEL MERCADO DE VALORES. DESTACAN LA APROBACIÓN DE LOS CRITERIOS PARA LA DETERMINACIÓN DE LOS PROCEDIMIENTOS ADMINISTRATIVOS SANCIONADORES A CARGO DE LA SMV COMO DE ALTA COMPLEJIDAD, ASÍ COMO DE LAS DISPOSICIONES QUE REGULAN LOS MECANISMOS PARA LA SUSCRIPCIÓN DEL FORMATO QUE CONTIENE LA INFORMACIÓN DEL BENEFICIARIO FINAL DE LOS ENTES JURÍDICOS, Y PARA EL EJERCICIO DEL USO DE LA PALABRA A TRAVÉS DE LA PLATAFORMA ELECTRÓNICA POR PARTE DE LOS ADMINISTRADOS, EN LA TRAMITACIÓN DE LOS PROCEDIMIENTOS ADMINISTRATIVOS SANCIONADORES Y OTROS. ASIMISMO, LA MODIFICACIÓN DEL REGLAMENTO INTERNO DE LA BVL, EL REGLAMENTO DE OPERACIONES EN RUEDA DE BOLSA DE LA BOLSA DE VALORES DE LIMA, LAS NORMAS COMUNES A LAS ENTIDADES QUE REQUIEREN AUTORIZACIÓN DE ORGANIZACIÓN Y FUNCIONAMIENTO DE LA SMV, LA NORMA SOBRE CONTRIBUCIONES POR LOS SERVICIOS DE SUPERVISIÓN Y EL REGLAMENTO MAV.

B. SUPERVISIÓN

EN MATERIA DE SUPERVISIÓN, ENTRE EL 16/03 Y EL 31/12 DE 2024, ENTRE OTRAS ACCIONES DE SUPERVISIÓN, SE CULMINARON 13 INFORMES DE INSPECCIÓN A ENTIDADES SUPERVISADAS, MIENTRAS QUE 1 INSPECCIÓN SE ENCONTRABA EN ETAPA DE EJECUCIÓN. ADEMÁS, DURANTE EL PERÍODO SE ENCONTRÓ VIGENTE UNA INTERVENCIÓN ADMINISTRATIVA CON SUPERVISIÓN DE LA GESTIÓN DE UNA SOCIEDAD ADMINISTRADORA DE FONDOS A LA QUE SE REVOCÓ LA AUTORIZACIÓN DE FUNCIONAMIENTO.

CON LA FINALIDAD DE EVALUAR EL CUMPLIMIENTO DE LAS NORMAS VIGENTES EN LA PRESENTACIÓN DE ESTADOS FINANCIEROS Y MEMORIAS ANUALES DE LAS EMPRESAS SUPERVISADAS, EN EL MISMO PERÍODO SE EVALUARON 53 ESTADOS FINANCIEROS DE EMPRESAS EMISORAS, 28 MEMORIAS ANUALES DE EMPRESAS EMISORAS, SE EVALUÓ EL CUMPLIMIENTO DE LAS NIA EN 17 AUDITORÍAS CONTRATADAS POR EMPRESAS EMISORAS Y CLASIFICADORAS DE RIESGO, Y 10 DOCUMENTOS DE REVISIÓN Y SEGUIMIENTO DE HECHOS DE IMPORTANCIA CON EFECTOS RELEVANTES EN LA INFORMACIÓN FINANCIERA DE LAS EMPRESAS EMISORAS.

ASIMISMO, LA SMV HA VENIDO IMPLEMENTANDO LAS RECOMENDACIONES RESULTANTES DEL PRIMER MÓDULO DE ASISTENCIA TÉCNICA DEL BANCO MUNDIAL SOBRE SUPERVISIÓN EBR APLICADA A LA INDUSTRIA DE SOCIEDADES AGENTES DE BOLSA (2023), INCORPORÁNDOLAS ADEMÁS EN LOS PLANES DE SUPERVISIÓN DE LOS AÑOS 2024 Y 2025. ESTO HA CONTRIBUIDO A QUE LA SMV EJERZA SU FUNCIÓN SUPERVISORA CON MAYOR EFICACIA, DEDICANDO MÁS TIEMPO Y RECURSOS A LA SUPERVISIÓN DE LAS ENTIDADES CON MAYOR EXPOSICIÓN A RIESGOS QUE PODRÍAN GENERAR MAYOR IMPACTO Y POTENCIALES PERJUICIOS A LOS MERCADOS Y/O ACTIVIDADES BAJO SUPERVISIÓN, CONTRIBUYENDO DE ESTA MANERA AL FORTALECIMIENTO DE LA INTEGRIDAD DEL MERCADO DE VALORES.

DURANTE EL PERÍODO DE ANÁLISIS, LA SMV EMITIÓ DIVERSOS INFORMES PARA EVALUAR Y GESTIONAR LOS RIESGOS EN LOS MERCADOS Y SISTEMAS BAJO SU SUPERVISIÓN. ENTRE OTROS, SE ELABORÓ UN REPORTE DE RIESGOS QUE ANALIZAN LA EVOLUCIÓN DE LOS RIESGOS EN LOS MERCADOS Y SISTEMAS BAJO EL

ÁMBITO DE SUPERVISIÓN DE LA SMV, ASÍ COMO DE LOS RIESGOS EMERGENTES. TAMBIÉN SE ELABORÓ UN INFORME SOBRE GESTIÓN DE RIESGO OPERACIONAL, CONTINUIDAD DEL NEGOCIO Y SEGURIDAD DE LA INFORMACIÓN DE LAS ENTIDADES SUPERVISADAS. ADICIONALMENTE, SE PREPARÓ UN REPORTE CON LOS PRINCIPALES RESULTADOS A NIVEL DE INDUSTRIA DE LA SIMULACIÓN DE ESCENARIOS Y PRUEBAS DE SUFICIENCIA DE CAPITAL PARA 2024, UNA HERRAMIENTA IMPORTANTE PARA EVALUAR LA CAPACIDAD DE LAS ENTIDADES PARA ENFRENTAR ESCENARIOS ADVERSOS. ADEMÁS, SE REALIZÓ LA ACTUALIZACIÓN ANUAL DE LAS MATRICES DE RIESGOS DE LAS INDUSTRIAS DE SAB, SAFM Y EAFC.

CON RESPECTO AL MODELO DE PREVENCIÓN DEL DELITO, EN EL PERÍODO DE ANÁLISIS SE RECIBIERON SEIS (6) REQUERIMIENTOS DE INFORME TÉCNICO EN EL MARCO DE LA LEY N.º 30424, QUE REGULA LA RESPONSABILIDAD ADMINISTRATIVA DE LAS PERSONAS JURÍDICAS EN EL PROCESO PENAL; SIN EMBARGO, NINGUNO DE ESTOS REQUERIMIENTOS LOGRÓ SUPERAR LA EVALUACIÓN DE ADMISIBILIDAD. ENTRE LOS MOTIVOS POR LOS CUALES FUERON INADMITIDOS DESTACAN: (I) EL DELITO INVESTIGADO NO SE ENCUENTRA EN LA LISTA TAXATIVA DEL ARTÍCULO 1 DE LA LEY N.º 30424 O NO SE MENCIONA CUÁL ES EL DELITO INVESTIGADO; (II) NO SE PRECISA LA FECHA O PERÍODO DE LA PRESUNTA COMISIÓN DEL DELITO INVESTIGADO; (III) NO SE REALIZA NINGUNA DESCRIPCIÓN DE LOS HECHOS O CONDUCTAS IMPUTADAS O ATRIBUIDAS A LA PERSONA JURÍDICA QUE HABRÍAN PERMITIDO O FAVORECIDO LA PRESUNTA COMISIÓN DEL DELITO MATERIA DE INVESTIGACIÓN; Y, (IV) NO SE ADJUNTA NINGUNA INFORMACIÓN, DOCUMENTACIÓN Y/O EVIDENCIA QUE SUSTENTE O AL MENOS DÉ A ENTENDER LA EXISTENCIA DE UN MODELO DE PREVENCIÓN IMPLEMENTADO Y PUESTO EN FUNCIONAMIENTO POR PARTE DE LA PERSONA JURÍDICA INVESTIGADA.

ES PERTINENTE SEÑALAR QUE, EN OCTUBRE DE 2024, SE SUSCRIBIÓ EL MEMORÁNDUM DE ENTENDIMIENTO ENTRE LA SMV Y LA COORDINACIÓN NACIONAL DE LAS FISCALÍAS ESPECIALIZADAS EN DELITOS DE CORRUPCIÓN DE FUNCIONARIOS PARA REQUERIR Y EMITIR EL INFORME TÉCNICO SOBRE MODELO DE PREVENCIÓN, EN EL MARCO DE LA LEY N.º 30424 Y SUS MODIFICATORIAS. EL OBJETIVO ES ESTABLECER PAUTAS PARA LA INTERACCIÓN ENTRE LA SMV Y LAS FISCALÍAS ESPECIALIZADAS EN DELITOS DE CORRUPCIÓN DE FUNCIONARIOS, A LOS FINES DEL CUMPLIMIENTO DEL ARTÍCULO 18 Y OCTAVA DISPOSICIÓN COMPLEMENTARIA FINAL DE LA LEY 30424 Y SUS MODIFICATORIAS, EN EL EXTREMO REFERIDO A LA FORMULACIÓN DEL REQUERIMIENTO DE INFORME TÉCNICO A LA SMV.

ASIMISMO, EN NOVIEMBRE DE 2024 SE SUSCRIBIÓ LA SEGUNDA ADENDA AL CONVENIO DE COOPERACIÓN INTERINSTITUCIONAL ENTRE LA SBS Y LA SMV, LA QUE EN EL MARCO DEL ARTÍCULO 22 DE LA LEY N.º 30424, ESTABLECE OBLIGACIONES PARA EL INTERCAMBIO DE INFORMACIÓN EN MATERIA DE MODELO DE PREVENCIÓN Y EL SISTEMA DE PREVENCIÓN DE LAVADO DE ACTIVOS Y DE FINANCIAMIENTO DEL TERRORISMO (SPLAFT), CUANDO EL DELITO INVESTIGADO SEA EL LAVADO DE ACTIVOS O EL FINANCIAMIENTO DEL TERRORISMO.

FINALMENTE, ES PERTINENTE SEÑALAR QUE LA SMV BRINDA CANALES DE COMUNICACIÓN PARA QUE LOS CIUDADANOS PUEDAN DENUNCIAR PRÁCTICAS IRREGULARES, COMO LAS LLEVADAS A CABO POR ENTIDADES NO AUTORIZADAS. EN ESE MARCO, LA SMV TIENE LA FACULTAD DE SANCIONAR ADMINISTRATIVAMENTE Y/ O DENUNCIAR PENALMENTE ANTE LAS AUTORIDADES COMPETENTES A AQUELLOS QUE OPERAN AL MARGEN DE LA LEY, CONTRIBUYENDO DE ESTA MANERA A SU PERSECUCIÓN Y SANCIÓN. LA LUCHA CONTRA LA INFORMALIDAD FINANCIERA ES CLAVE PARA PROTEGER EL PATRIMONIO DE LOS CIUDADANOS Y MANTENER LA CONFIANZA EN EL MERCADO DE VALORES, EL SISTEMA DE FONDOS COLECTIVOS Y EN LA ACTIVIDAD DE FINANCIAMIENTO PARTICIPATIVO FINANCIERO.

C. ORIENTACIÓN Y EDUCACIÓN

EN MATERIA DE ORIENTACIÓN Y EDUCACIÓN, ENTRE EL 16/03 Y EL 31/12 DE 2024, LA SMV IMPARTIÓ 41 CHARLAS EDUCATIVAS EN LIMA (13) Y PROVINCIAS (28), DIRIGIDAS A ESTUDIANTES UNIVERSITARIOS, ESCOLARES, EMPRESARIOS Y PÚBLICO EN GENERAL, BENEFICIANDO A ALREDEDOR DE 4,551 PERSONAS.

DE MANERA COMPLEMENTARIA, EN EL MISMO PERÍODO, EL CENTRO DE ORIENTACIÓN DE LA SMV BRINDÓ ORIENTACIÓN VÍA PRESENCIAL A 70 PERSONAS, DE MANERA ELECTRÓNICA A 196 PERSONAS QUE INGRESARON SUS CONSULTAS A TRAVÉS DEL CORREO ELECTRÓNICO O APLICATIVO CONTÁCTENOS, DE MANERA TELEFÓNICA A 448 PERSONAS, Y A TRAVÉS DE LA BIBLIOTECA A 119 PERSONAS. DE OTRO LADO, POR LEY DE TRANSPARENCIA ATENDIÓ 286 SOLICITUDES.

ASIMISMO SE REALIZARON 313 PUBLICACIONES DE CONTENIDOS EDUCATIVOS A TRAVÉS DE SUS PLATAFORMAS FACEBOOK, INSTAGRAM, LINKEDIN Y YOUTUBE, REFERIDAS A TEMAS DEL MERCADO DE VALORES Y LA SMV CON UN ALCANCE APROXIMADO DE 304,748 VISTAS Y 142,391 IMPRESIONES.

ASÍ TAMBIÉN, EN EL PERÍODO EVALUADO, LA DEFENSORÍA DEL INVERSIONISTA DE LA SMV BRINDÓ ORIENTACIÓN GRATUITA A 821 CIUDADANOS, ENTRE INVERSIONISTAS Y ASOCIADOS DE FONDOS COLECTIVOS, LOS CUALES REFIRIERON SITUACIONES CONCRETAS EN LAS QUE CONSIDERARON QUE SUS DERECHOS HABRÍAN SIDO AFECTADOS POR UNA ENTIDAD BAJO EL ÁMBITO DE COMPETENCIA DE LA SMV. ASIMISMO, DENTRO DEL MARCO DE SU FUNCIÓN DE ORIENTACIÓN, LA DEFENSORÍA DEL INVERSIONISTA PROPICIÓ 154 ESPACIOS DE DIÁLOGOS DIRECTOS ENTRE LOS INVERSIONISTAS Y LAS ENTIDADES SUPERVISADAS, CON EL OBJETIVO DE PROMOVER UN ACERCAMIENTO ENTRE LAS PARTES, QUE PERMITIERON EN MUCHOS CASOS, SUPERAR LAS SITUACIONES REFERIDAS CON PLENO RESPETO DE LOS DERECHOS DEL INVERSIONISTA O ASOCIADOS, EVITANDO QUE TENGAN QUE INCURRIR EN LOS COSTOS QUE IMPLICA ACUDIR A OTRAS VÍAS, RECUPERANDO EL DINERO INVERTIDO Y PRESERVANDO LAS BUENAS RELACIONES ENTRE LAS PARTES INVOLUCRADAS EN LA DISCREPANCIA.

RECONOCIENDO LA IMPORTANCIA DE LA EDUCACIÓN FINANCIERA COMO UN MECANISMO PARA EL DESARROLLO Y LA PROMOCIÓN DE LOS MERCADOS DE VALORES, EN EL PRIMER TRIMESTRE DE 2024 SE LLEVO A CABO EL XXV PROGRAMA DE ESPECIALIZACIÓN EN MERCADO DE VALORES DE LA SMV, EL CUAL SE REALIZÓ ÍNTEGRAMENTE DE MANERA VIRTUAL, CONTANDO CON LA PARTICIPACIÓN DE 36 ALUMNOS DE DIVERSAS UNIVERSIDADES PÚBLICAS Y PRIVADAS DE NUESTRO PAÍS, QUIENES FUERON SELECCIONADOS LUEGO DE UN RIGUROSO PROCESO DE ADMISIÓN. ASIMISMO, PARTICIPAN 4 TRABAJADORES DE LA SMV.

D. GESTIÓN

LA IMPLEMENTACIÓN DE LAS ACCIONES E INICIATIVAS ANTES DESCRITAS, DESTINADAS A PROMOVER EL DESARROLLO DEL MERCADO DE VALORES, EL SISTEMA DE FONDOS COLECTIVOS Y LA ACTIVIDAD DE FINANCIAMIENTO PARTICIPATIVO FINANCIERO, SE HAN ENCONTRADO, A SU VEZ, ACOMPAÑADAS POR UN CONJUNTO DE ACCIONES ORIENTADAS A CONSOLIDAR EL FORTALECIMIENTO INSTITUCIONAL DE LA SMV. EN ESE MARCO, DESTACAN LAS SIGUIENTES ACCIONES:

- LA SMV, COMO SECRETARÍA TÉCNICA DEL CONSEJO CONSULTIVO DEL MERCADO DE CAPITALES (CCMC), ACOMPAÑÓ AL BANCO MUNDIAL EN LA ACTUALIZACIÓN DEL DOCUMENTO 'HOJA DE RUTA PARA EL

DESARROLLO DEL MERCADO DE VALORES' (PRIMERA VERSIÓN: 2019), LA CUAL FUE ENTREGADA AL CCMC EN NOVIEMBRE DE 2024. LA NUEVA HOJA DE RUTA SEÑALA 41 ACCIONES DE CORTO, MEDIANO Y LARGO PLAZO CON EL OBJETIVO DE INCREMENTAR LA OFERTA Y DEMANDA DE VALORES, EQUILIBRANDO LAS NECESIDADES DE EMISORES E INVERSIONISTAS Y FOMENTANDO LA COMPETENCIA EN EL MERCADO DE VALORES PERUANO.

DE LAS 41 ACCIONES SEÑALADAS, DESTACAN NUEVE (9) ACCIONES CRÍTICAS (ALTA IMPORTANCIA), COMO SON: LA CREACIÓN DE UN PROGRAMA DE PREPARACIÓN Y APOYO A EMPRESAS POTENCIALMENTE PÚBLICO-PRIVADAS PARA PARTICIPAR EN EL MERCADO DE VALORES; EL ESTABLECIMIENTO DE UN PROGRAMA DE GARANTÍAS PARCIALES DE CRÉDITO PARA ALINEAR EL APETITO POR RIESGO DE LOS INVERSIONISTAS, Y DE UN PROGRAMA DE INVERSIONES PARA DAR ESCALA A FONDOS CON ACTIVOS SUBYACENTE DE PEQUEÑAS Y MEDIANAS EMPRESAS; Y, LA REVISIÓN DE TRATAMIENTOS TRIBUTARIOS ASIMÉTRICOS ENTRE PRODUCTOS DEL SISTEMA FINANCIERO Y DEL MERCADO DE VALORES, ENTRE OTRAS.

DEBE SUBRAYARSE QUE ESTA HOJA DE RUTA CONSTITUYE UN INSUMO PARA APOYAR LA DISCUSIÓN POR PARTE DEL CCMC Y DE LAS AUTORIDADES PÚBLICAS INVOLUCRADAS (MEF, SBS, BCRP, SMV) PARA LA ELABORACIÓN DE POLÍTICAS PÚBLICAS QUE BUSQUEN QUE EL MERCADO DE CAPITALES SEA UN MOTOR DEL CRECIMIENTO DE LA ECONOMÍA PERUANA.

- EN EL MARCO DE LOS ESFUERZOS DE LA SMV ORIENTADOS A LA DOCUMENTACIÓN, SIMPLIFICACIÓN Y MEJORA CONTINUA DE SUS PROCESOS, ENTRE EL 16/03 Y EL 31/12 DE 2024, SE APROBARON 50 DOCUMENTOS INTERNOS: 1 POLÍTICA, 17 PROCEDIMIENTOS, 6 DIRECTIVAS, 6 GUÍAS, 5 MANUALES Y 15 FORMATOS; LOS QUE CORRESPONDEN PRINCIPALMENTE, A TEMAS RELACIONADOS CON LA GESTIÓN ADMINISTRATIVA Y LA GESTIÓN DE TECNOLOGÍAS DE LA INFORMACIÓN. DESTACAN LA ACTUALIZACIÓN DEL MANUAL DE CLASIFICADOR DE CARGOS, LA APROBACIÓN DEL MANUAL DE PERFILES DE PUESTOS PARA LA IMPLEMENTACIÓN DEL RÉGIMEN SERVIR; ASÍ COMO TAMBIÉN, LA ACTUALIZACIÓN DEL MAPA DE PROCESOS, A FIN DE INCORPORAR LOS NUEVOS PROCESOS DE LA SMV; LA APROBACIÓN Y ACTUALIZACIÓN DE VARIOS PROCEDIMIENTOS Y DIRECTIVAS DE LA OFICINA DE TECNOLOGÍAS DE INFORMACIÓN; ASÍ COMO TAMBIÉN, ALGUNAS GUÍAS PARA LA PRODUCCIÓN, ALMACENAMIENTO Y EVALUACIÓN DE MICROFORMAS, LAS MISMAS QUE BUSCAN ASEGURAR LA PERMANENTE PROTECCIÓN Y SALVAGUARDA DE LA INFORMACIÓN QUE MANTIENE LA SMV.

- EN EL MARCO DE LOS ESFUERZOS ORIENTADOS AL FORTALECIMIENTO DE LOS SISTEMAS DE GESTIÓN DE LA SMV, EN EL MISMO PERÍODO SE REALIZARON 15 TALLERES CON LA PARTICIPACIÓN DEL PERSONAL CLAVE DE 12 PROCESOS INSTITUCIONALES. EL OBJETIVO PRINCIPAL DE DICHOS TALLERES FUE RELEVAR, REEVALUAR E IDENTIFICAR NUEVOS RIESGOS QUE PUEDEN AFECTAR EL CUMPLIMIENTO DE LOS OBJETIVOS DE LOS PROCESOS INSTITUCIONALES Y FORMULAR ACCIONES DE RESPUESTA A LOS RIESGOS IDENTIFICADOS, PARA SU ELEVACIÓN AL SUPERINTENDENTE A EFECTOS DE SU APROBACIÓN.

- EN MATERIA DE INTEGRIDAD, SE CONTINUÓ CON LA IMPLEMENTACIÓN PROGRESIVA DEL MODELO DE INTEGRIDAD PARA LAS ENTIDADES DEL SECTOR PÚBLICO, DE ACUERDO CON LAS DIRECTRICES DE LA SECRETARÍA DE INTEGRIDAD PÚBLICA (SIP), LAS CUALES TUVIERON MODIFICACIONES SIGNIFICATIVAS EN JULIO DEL 2024.

ES ASÍ QUE DURANTE EL 2024 SE EJECUTARON, ENTRE OTROS, LAS SIGUIENTES ACCIONES: APROBACIÓN Y SEGUIMIENTO DEL PROGRAMA DE INTEGRIDAD 2024; GESTIÓN DE RIESGOS QUE AFECTAN LA INTEGRIDAD

PÚBLICA, REALIZACIÓN DE LA ENCUESTA EN INTEGRIDAD PÚBLICA 2024; MONITOREO DE ASPECTOS VINCULADOS AL MODELO DE INTEGRIDAD, TAL COMO LA TRANSPARENCIA EN LA GESTIÓN PÚBLICA (REGISTRO DE VISITAS EN LÍNEA, AGENDAS OFICIALES, SOLICITUDES DE ACCESO A LA INFORMACIÓN PÚBLICA); CAPACITACIÓN Y DIFUSIÓN EN MATERIA DE ÉTICA E INTEGRIDAD PÚBLICA; ORIENTACIÓN Y ASISTENCIA A LOS ÓRGANOS Y PERSONAL SMV SOBRE LA APLICACIÓN DE LA NORMATIVA Y PROCEDIMIENTOS VINCULADOS A LA PREVENCIÓN DE ACTOS DE CORRUPCIÓN Y FORTALECIMIENTO DE LA INTEGRIDAD PÚBLICA; Y SE CONTINUÓ COORDINANDO CON LAS DIVERSAS ÁREAS LA IMPLEMENTACIÓN DEL MODELO DE INTEGRIDAD, INCLUIDAS LAS DISPOSICIONES DE LA LEY 31227 Y LEY 31564 Y SUS RESPECTIVOS REGLAMENTOS.

EN NOVIEMBRE DEL 2024 SE PRESENTÓ A LA SIP LA INFORMACIÓN PARA LA EVALUACIÓN DEL ÍNDICE DE CAPACIDAD PREVENTIVA FRENTE A LA CORRUPCIÓN (ICP) 2024, HERRAMIENTA QUE SE UTILIZA PARA MEDIR EL AVANCE EN LA IMPLEMENTACIÓN DEL MODELO DE INTEGRIDAD, SUSTENTANDO EL AVANCE DE LAS ETAPAS 1 Y 2 DEL MODELO DE INTEGRIDAD.

- EN MATERIA DE GESTIÓN DE RIESGOS DE DESASTRE (GRD), DESTACA LA COORDINACIÓN CON EL MINISTERIO DE ECONOMÍA PARA LA EJECUCIÓN DE ACCIONES A NIVEL SECTORIAL Y PARA LA EJECUCIÓN DE LOS SIMULACROS PROGRAMADOS A NIVEL NACIONAL PARA EL 2024.

CON RELACIÓN A LO ANTERIOR, EN MAYO, AGOSTO Y NOVIEMBRE 2024 SE EFECTUARON ACCIONES DE DIFUSIÓN DE LOS SIMULACROS DIURNO, VESPERTINO Y NOCTURNO, RESPECTIVAMENTE, PROGRAMADOS PARA DICHOS MESES. EN AGOSTO 2024 EL SIMULACRO VESPERTINO CONTÓ CON LA PARTICIPACIÓN DEL SUPERINTENDENTE DEL MERCADO DE VALORES, SUPERINTENDENTES ADJUNTOS Y DEL PERSONAL QUE ASISTIÓ A LABORAR EN LAS SEDES DE MIRAFLORES Y SAN BORJA Y EN NOVIEMBRE 2024 EL SIMULACRO NOCTURNO CONTÓ CON LA PARTICIPACIÓN DEL EQUIPO DE GRD DE LA SMV.

- ADICIONALMENTE, SE PUEDE SEÑALAR QUE EN EL PERÍODO EN EVALUACIÓN, PERSONAL DE LA SMV PARTICIPÓ EN 23 EVENTOS INTERNACIONALES: 9 ORGANIZADOS POR EL INSTITUTO IBEROAMERICANO DE MERCADOS DE VALORES: 4 CURSOS ONLINE SOBRE: NIIF (11A ED), NORMAS ISSB, PROTECCIÓN AL INVERSOR (5A ED) Y GOBIERNO CORPORATIVO (9A ED); Y, 5 EVENTOS PRESENCIALES: TALLER SOBRE SUPERVISIÓN DE LOS MERCADOS DE CAPITALES EN IBEROAMÉRICA: INNOVACIÓN TECNOLÓGICA Y TRANSFORMACIÓN DIGITAL INTERNA DE LOS ORGANISMOS SUPERVISORES (MONTEVIDEO - URUGUAY); XXV REUNIÓN DE AUTORIDADES DEL CONSEJO DEL IIMV Y JORNADA PÚBLICA (LA ANTIGUA - GUATEMALA); SEMINARIO SOBRE RETOS DE SUPERVISIÓN Y REGULACIÓN: ACTIVIDADES FINTECH, DESCENTRALIZACIÓN Y CRIPTOACTIVOS (CARTAGENA DE INDIAS - COLOMBIA); SEMINARIO SOBRE FINANZAS SOSTENIBLES EN LOS MERCADOS DE CAPITALES IBEROAMERICANOS (LA ANTIGUA - GUATEMALA); JORNADAS SOBRE EL PAPEL DE LOS EMISORES DE MERCADOS DE VALORES: TENDENCIAS Y RETOS DE SU REGULACIÓN Y SUPERVISIÓN (PANAMÁ); 5 ORGANIZADOS POR OCDE Y REALIZADOS EN PARÍS - FRANCIA: MEETING OF OECD CORPORATE GOVERNANCE COMMITTEE (CGC), OCDE CMF GT PROTECCIÓN DEL CONSUMIDOR FINANCIERO - PERU ACCESSION REVIEW (PAR) (PARTICIPACIÓN SMV ONLINE), OCDE GT PARA LA CONDUCTA EMPRESARIAL RESPONSABLE - PAR (PARTICIPACIÓN SMV ONLINE), OCDE CMF - PAR, Y MEETING OF OECD CGC; 3 ORGANIZADAS POR IOSCO EN LOS CUALES SE PARTICIPÓ DE MANERA ONLINE: IOSCO BOARD MEETING, IARC MEETING (CIUDAD DE MÉXICO - MÉXICO) Y MONITORING GROUP STEERING COMMITTEE (DUBAI); Y 6 ORGANIZADOS POR OTROS ORGANISMOS: CMF CHILE - PROGRAM ON INTERNATIONAL FINANCIAL SYSTEM (PIFS) (CMF CHILE, ONLINE); AMF FRANCE 2024 INTERNATIONAL SEMINAR (AMF FRANCE, ONLINE); QUINTO ENCUENTRO DE LA RED FINTECHLAC: 'EL FUTURO DE LA INCLUSIÓN FINANCIERA DIGITAL EN AMÉRICA LATINA Y EL CARIBE (BID,

BOGOTÁ - COLOMBIA); PROMOCIÓN DE PERÚ (IN PERÚ, NEW YORK - USA); MESA DE DIÁLOGO DE INNOVACIÓN FINANCIERA DE LA AP (ALIANZA DEL PACÍFICO, SANTIAGO - CHILE); Y, `EMPOWERING MSMES: CULTIVATING INCLUSIVE GROWTH THROUGH THE CAPITAL MARKET (BANCO MUNDIAL, KUALA LUMPUR - MALASIA).

1.5 Limitaciones en el Periodo a Rendir

EL PRINCIPAL OBSTÁCULO PARA LA CONSECUCIÓN DE LA MISIÓN INSTITUCIONAL DURANTE EL PERÍODO COMPRENDIDO ENTRE EL 16/03 Y EL 31/12 DE 2024 SE DERIVA DE LAS LIMITACIONES DE PERSONAL ORIGINADAS POR PLAZAS VACANTES A RAÍZ DE RENUNCIAS VOLUNTARIAS Y CESES DE PERSONAL POR JUBILACIÓN (70 AÑOS) DEL RÉGIMEN DEL DECRETO LEGISLATIVO 728, Y PLAZAS VACANTES YA REGISTRADOS EN EL AIRHSP DEL RÉGIMEN DEL DECRETO LEGISLATIVO N° 1057 (CAS), LAS CUALES SEGÚN LO MANIFESTADO POR LA UNIDAD DE RECURSOS HUMANOS NO PUDIERON SER OPORTUNAMENTE CUBIERTAS DEBIDO A DEMORAS EN LA HABILITACIÓN LEGAL RESPONDIDA POR SERVIR PARA LA CONTRATACIÓN DE PERSONAL INDETERMINADO ENCONTRÁNDOSE LA SMV EN PROCESO DE TRÁNSITO AL RÉGIMEN SERVIR, DEJANDO UN MARGEN REDUCIDO DE TIEMPO PARA CONCRETAR LA COBERTURA DE LAS PLAZAS VACANTES EN LO QUE RESTABA DEL AÑO.

ESTA SITUACIÓN HA INCREMENTADO LA CARGA DE TRABAJO, FUNDAMENTALMENTE EN LOS ÓRGANOS DE SUPERVISIÓN, LO CUAL HACE NECESARIO QUE SE DOTE Y ASEGURE LA DISPONIBILIDAD DE LOS RECURSOS SUFICIENTES PARA EL EJERCICIO ADECUADO DE TALES FUNCIONES, A FIN DE NO INCURRIR EN INCUMPLIMIENTOS QUE PODRÍAN AFECTAR EL LOGRO DE LAS METAS Y OBJETIVOS INSTITUCIONALES.

ASIMISMO, REPRESENTAN UN OBSTÁCULO Y RIESGO PARA LA RETENCIÓN Y DESARROLLO DEL PERSONAL, LAS LIMITACIONES PRESUPUESTALES PARA LA CAPACITACIÓN ESPECIALIZADA DEL MISMO, TANTO EN MATERIAS DE REGULACIÓN Y SUPERVISIÓN, COMO EN CUALQUIER OTRO TIPO DE CAPACITACIÓN NECESARIA PARA LA ACTUALIZACIÓN Y MEJORA CONTINUA DE SUS COMPETENCIAS PROFESIONALES EN LÍNEA CON LAS NECESIDADES DE LA FUNCIÓN Y DEL MERCADO. ESTO DEBIDO A QUE NO SE CUENTA CON RECURSOS PRESUPUESTALES PARA ATENDER DICHAS NECESIDADES.

PARA LA ELABORACIÓN DEL PLAN DE DESARROLLO DE LAS PERSONAS ¿ PDP 2025 DE LA SMV SE PROMOVERÁ PRIORIZAR LA REALIZACIÓN DE CURSOS GRUPALES PARA MAXIMIZAR EL USO DE LOS RECURSOS.

DE OTRO LADO, LA APLICACIÓN DE LA METODOLOGÍA DEL ANÁLISIS DE IMPACTO REGULATORIO EX ANTE (AIR EX ANTE) EN LA SMV, AUNQUE POSITIVA, HA RALENTIZADO LA CAPACIDAD DE RESPUESTA INSTITUCIONAL ANTE LAS DEMANDAS NORMATIVAS DEL MERCADO. SU IMPLEMENTACIÓN REQUIERE ADEMÁS, RECURSOS Y CAPACITACIÓN ADICIONAL EN DICHA MATERIA. ASIMISMO, LA IMPLEMENTACIÓN DEL AIR EX ANTE INSUME TIEMPO QUE ANTES SE DEDICABA A OTRAS FUNCIONES Y AÑADE NUEVAS TAREAS AL PERSONAL. SU ADECUADA IMPLEMENTACIÓN REQUIERE LA EMISIÓN DEL REGLAMENTO RESPECTIVO, INICIALMENTE PREVISTO PARA ABRIL DE 2024, PERO AÚN NO PUBLICADO HASTA EL CIERRE DEL PERÍODO.

RESPECTO A LA GESTIÓN DEL PROYECTO DE INVERSIÓN DE LA SMV CON CÓDIGO N° 2293177: "MEJORAMIENTO DE LOS SERVICIOS DE PROMOCIÓN, SUPERVISIÓN Y REGULACIÓN DEL MERCADO DE VALORES, DE LA SUPERINTENDENCIA DEL MERCADO DE VALORES EN EL DISTRITO DE MIRAFLORES, PROVINCIA Y REGIÓN DE LIMA METROPOLITANA", LOS PLAZOS PARA LA EJECUCIÓN DEL PRESUPUESTO ASIGNADO AL 2024 FUERON LIMITADOS, CONSIDERANDO QUE LA ASIGNACIÓN PRESUPUESTARIA MULTIANUAL (APM) SE OTORGÓ A INICIOS DE JUNIO DE 2024. EN ESTE CONTEXTO, LA SMV REALIZÓ TODOS

LOS ESFUERZOS NECESARIOS PARA SU PRONTA EJECUCIÓN, HABIENDO VISTO POR CONVENIENTE EJECUTAR LA EDIFICACIÓN BAJO LA MODALIDAD DE OBRAS POR IMPUESTOS. EN DICIEMBRE DE 2024, SE PRESENTÓ AL MEF LA SOLICITUD DE OPINIÓN FAVORABLE SOBRE LA CAPACIDAD PRESUPUESTAL DE LA ENTIDAD PARA PROCEDER CON ESTA MODALIDAD.

1.6 Recomendaciones de Mejora

- CONTINUAR CON EL FORTALECIMIENTO DE LA SUPERVISIÓN CON ENFOQUE BASADO EN RIESGOS.
- CONTINUAR CON EL PROCESO DE MEJORA DE LA CALIDAD REGULATORIA CON LA PARTICIPACIÓN DEL MERCADO, CENTRANDO ESFUERZOS EN LOS PROBLEMAS PÚBLICOS CONTENIDOS EN LA AGENDA TEMPRANA.
- CONTINUAR IMPULSANDO LA AUTOMATIZACIÓN Y DIGITALIZACIÓN DE PROCESOS Y SERVICIOS INSTITUCIONALES, CON UN ENFOQUE DE INNOVACIÓN DIGITAL
- CONTINUAR FORTALECIENDO LOS PROCEDIMIENTOS Y CONTROLES INTERNOS CON UN ENFOQUE DE RIESGOS.

2. SECCIÓN I: INFORMACIÓN DE LOS SISTEMAS ADMINISTRATIVOS

Comprende la información relevante de los 11 Sistemas Administrativos del Estado mediante los cuales se organizan las actividades de la administración pública y que tienen por finalidad promover la eficacia y eficiencia siendo de aplicación nacional; Planeamiento Estratégico, Presupuesto Público, Inversión Pública, Abastecimiento, Contabilidad, Tesorería, Endeudamiento Público, Gestión de Recursos Humanos, Defensa Judicial del Estado, Control y Modernización de la Gestión Pública.

1. Sistema Nacional de Planeamiento Estratégico

1.1. Información General del PEI

Horizonte temporal del PEI			
Año Inicio	2017	Año Fin	2027
Resolución que aprueba el PEI vigente	Resolución de Superintendente N° 042-2024-SMV/02	Fecha de resolución	03/04/2024
Informe técnico CEPLAN	000159-2024-CEPLAN-DNCPPEI d	Fecha de informe técnico	02/04/2024
Cantidad Objetivos Estratégicos Institucionales del PEI	4	Cantidad objetivos estratégicos Institucionales del PEI con ejecución presupuestal	4
Link del PEI en el Portal de Transparencia Estándar	https://www.smv.gob.pe/ConsultasP8/temp/AMPLIACI%c3%93N%20DEL%20PEI%202017%202027.pdf		

1.2. Presupuesto asignado a Objetivos Estratégicos Institucionales del Plan Estratégico Institucional (PEI)

N°	Código de OEI	Descripción del OEI	POI Modificado consistente con el PIA	POI Anual Modificado (PIM)	POI Anual Modificado (en ejecución)
	A	B	C	D	E
1	OEI.02	FORTALECER LA INTEGRIDAD DEL MERCADO DE VALORES Y DEL SISTEMA DE FONDOS COLECTIVOS	26,341,829.00	27,862,449.00	0.00
2	OEI.01	FACILITAR EL ACCESO AL MERCADO DE VALORES A POTENCIALES Y ACTUALES EMISORES E INVERSIONISTAS	38,722,282.00	39,029,585.00	0.00

3	OEI.03	FORTALECER LAS CAPACIDADES INSTITUCIONALES DE LA SMV CON UN ENFOQUE DE INTEGRIDAD	26,721,594.00	28,181,416.00	0.00
4	OEI.04	FORTALECER LA GESTIÓN DE RIESGOS DE DESASTRES	142,508.00	199,839.00	0.00

Nota:

A y B provienen de la información PEI.

C, D y E, provienen de la información del POI.

A, B, C, D y E puede obtenerlo al exportar excel del aplicativo Ceplan V.01 con usuario admin de Pliego (Menu: Reportes/Exportar/todas las UES./Generar por AO Anual 2022/Descargar)

Reglas:

C es el valor de la columna Total Fn(CS) de información del POI y se agrupa por objetivo estratégico y pliego presupuestal.

D es el valor de la columna Total Fn(RE) de información del POI y se agrupa por objetivo estratégico y pliego presupuestal.

E es el valor de la columna Total Fn(SE) de información del POI y se agrupa por objetivo estratégico y pliego presupuestal.

1.3. Cumplimiento de metas de indicadores de Objetivos Estratégicos Institucional del Plan Estratégico Institucional (PEI)

N°	Código de OEI	Código del indicador	Nombre del Indicador	Parámetro de Medición	Sentido Esperado del Indicador	Línea Base Año (*)	Línea Base Valor (**)	Valor esperado del indicador al final del período reportado (***)	Valor obtenido del indicador al final del período reportado (***)	% de avance del indicador en el período reportado	Comentario sobre el valor obtenido
	A	B	C	D	E	F	G	H	I	J	K
1	OEI.01	IND.01.OEI. 01	TIEMPO PROMEDIO QUE TOMA A LA SMV RESOLVER TRÁMITES DE OFERTA PÚBLICA PRIMARIA	NÚMERO	DESCENDENTE	2015.00	16.00	30.00	19.00	100.00	SE ALCANZÓ EL 157.89% DE AVANCE

2	OEI.04	IND.01.OEI. 04	PORCENTAJE DE IMPLEMENTACIÓN DEL SISTEMA DE GESTIÓN DE CONTINUIDAD DE NEGOCIO EN LA SMV	PORCENTAJE	ASCENDENTE	NO DETERMINADO		100.00	100.00	100.00	SE ALCANZÓ UN 100% DE AVANCE
3	OEI.03	IND.01.OEI. 03	NÚMERO DE SISTEMAS DE GESTIÓN IMPLEMENTADOS Y/O EN FUNCIONAMIENTO	NÚMERO	ASCENDENTE	NO DETERMINADO		4.00	4.00	100.00	SE ALCANZÓ UN 100% DE AVANCE
4	OEI.02	IND.01.OEI. 02	TIEMPO PROMEDIO DE RESOLUCIÓN DE EXPEDIENTES SANCIONADOS POR INCUMPLIMIENTO EN OPORTUNIDAD DE PRESENTACIÓN DE INFORMACIÓN	NÚMERO	DESCENDENTE	2015.00	108.00	160.00	162.00	98.77	SE ALCANZÓ UN 98.77% DE AVANCE

Nota:

Columnas A hasta la J provienen de la información PEI. Se obtiene del Anexo B-2 del PEI, del reporte de seguimiento del aplicativo Ceplan V.01 (con usuario admin de Pliego) o las fichas técnicas de los indicadores.

(*) Línea Base Año: Indicar el año en que se realizó la primera medición del indicador.

(**) Línea Base Valor: Es el valor del indicador de objetivo estratégico previo a la entrada en vigor del Plan Estratégico Institucional de la Entidad.

(***) Información comprende el año de la rendición solicitada.

Reglas:

Columnas A hasta la J provienen de la información PEI.

Si el año de reporte aún se encuentra en curso, en la columna I se registra el valor obtenido hasta el último mes del año de reporte en el que se cuenta con información.

El porcentaje de avance se calcula como el valor de la columna I entre la columna H, multiplicado por cien, $(I/H)*100$, cuando el sentido esperado del indicador es ascendente; y $(H/I)*100$ cuando el sentido esperado del indicador es descendente.

En la columna K se registra cualquier comentario necesario sobre la fuente o cómo se obtuvo el valor obtenido o avance parcial del indicador.

2. Sistema Nacional de Presupuesto Público

N°	Unidad Ejecutora Presupuestal	Año	PIA	PIM	Compromiso	Devengado	Girado	% Compr omiso	% Deven gado	% Girado
	A	B	C	D	E	F	G	H	I	J
	TOTAL GENERAL		91,928,213.00	95,273,289.00	62,212,680.89	59,551,337.32	59,524,902.89	65.3	62.5	62.5
1	SUPERINTENDENCIA DEL MERCADO DE VALORES (EX-CONASEV)	2024	91,928,213.00	95,273,289.00	62,212,680.89	59,551,337.32	59,524,902.89	65.3	62.5	62.5

Ver Anexo 2.1 al 2.4 (Adjunto en PDF)

Nota: Se toman en consideración las denominaciones usadas en sistema de consulta amigable del SIAF.

Leyenda:

A: Nombre de la Unidad Ejecutora Presupuestal

B: Año

C: Presupuesto Institucional de Apertura

D: Presupuesto Institucional Modificado

E: Compromiso

F: Devengado

G: Girado

H: Avance % Compromiso

I: Avance % Devengado

J: Avance % Girado

3. Sistema Nacional de Programación Multianual y Gestión de Inversiones

3.1. Inversión pública (IP)

N°	Unidad Ejecutora Presupuestal	Cantidad total de IP cerradas	Cantidad total de las IP Activas	Costo Total de las IP activas a la fecha de corte	Pago total de las IP activas a la fecha de corte	Saldo de las IP activas a la fecha de corte
	TOTAL GENERAL	0.00	1.00	108,374,633.00	13,753,441.00	94,621,192.00
1	SUPERINTENDENCIA DEL MERCADO DE VALORES (EX- CONASEV)	0.00	1.00	108,374,633.00	13,753,441.00	94,621,192.00

Ver Anexo 3.1 (Adjunto en PDF)

Nota: En donde corresponda, se toman en consideración las denominaciones usadas en sistema de consulta avanzada del MEF, debido a la variedad de tipos de formatos que existen en el Banco de Inversiones

Reglas: La cantidad de inversiones que forman parte del reporte, se conforma de todas las inversiones en estado Activo a la fecha de corte, más las inversiones con estado Cerrado dentro de periodo a rendir

3.2. Obras públicas (OP)

N°	Unidad Ejecutora Presupuestal	Cantida d total de OP	Cantidad de OP en ejecución	Cantidad de OP sin ejecución	Cantidad de OP paralizadas	Cantidad de OP culminadas	Costo Total Final de la OP	Monto Total Pagado	Saldo Por Pagar
	A	B	C	D	E	F	G	H	I
	TOTAL GENERAL	1.00	1.00	0.00	0.00	0.00	455,686.56	191,204.66	264,481.90
1	SUPERINTENDENCIA DEL MERCADO DE VALORES (EX- CONASEV)	1.00	1.00	0.00	0.00	0.00	455,686.56	191,204.66	264,481.90

Ver Anexo 3.2 (Adjunto en PDF)

Leyenda

Registrar la suma de los literales a, b, f, y g (Ver Anexo 3.2 Obras Publicas ítem E)

a.- En proceso de contratación, si ya se convocó.

b.- Con firma del Contrato, pero sin inicio de ejecución.

f.- Con Recepción, cuando se cuente con el Acta de Recepción de Obra firmada por la Comisión de Recepción.

g.- Con Liquidación, cuando se cuente con el documento de aprobación

4. Sistema Nacional de Contabilidad

INFORMACIÓN FINANCIERA

4.1 Estado de situación Financiera

N°	Unidad Ejecutora Presupuestal	Activo Corriente	Activo No Corriente	TOTAL ACTIVO	Pasivo Corriente	Pasivo No Corriente	Patrimonio	TOTAL PASIVO Y PATRIMONIO
1	SUPERINTENDENCIA DEL MERCADO DE VALORES (EX- CONASEV)	82,812,731.66	38,823,709.70	121,636,441.3 6	11,054,757.91	15,873,324.61	94,708,358.84	121,636,441.36

4.2 Estado de Gestión

N°	Unidad Ejecutora Presupuestal	Ingresos	Costos y Gastos	RESULTADO DEL EJERCICIO SUPERAVIT (DEFICIT)
1	SUPERINTENDENCIA DEL MERCADO DE VALORES (EX- CONASEV)	75,140,246.25	-58,329,320.36	16,810,925.89

Ver Anexo 4.2: EF-2 (Adjunto en PDF)

4.3 Estado de Cambios de Patrimonio Neto

N°	Unidad Ejecutora Presupuestal	Hacienda Nacional	Hacienda Nacional Adicional	Resultados No Realizados	Reservas	Resultados Acumulados	TOTAL
----	-------------------------------	-------------------	--------------------------------	--------------------------	----------	-----------------------	-------

1	SUPERINTENDENCIA DEL MERCADO DE VALORES (EX- CONASEV)	431,077,552.74	0.00	23,946,475.19	0.00	-360,315,669.09	94,708,358.84
---	---	----------------	------	---------------	------	-----------------	---------------

Ver Anexo 4.3: EF-3 (Adjunto en PDF)

4.4 Estado de Flujos de Efectivo

N°	Unidad Ejecutora Presupuestal	A. Actividades de Operación			B. Actividades de Inversión			C. Actividades de Financiamiento			D. Total Aumento (Disminución) del Efectivo y Equivalente al efectivo	E. Diferencia de Cambio	F. Saldo Efectivo y Equivalente al efectivo al inicio del ejercicio	G. Saldo Efectivo y Equivalente al efectivo al finalizar el ejercicio
		Entradas de Efectivo	Salidas de Efectivo	Aumento (disminución) Efectivo y Equivalente al Efectivo	Entradas de Efectivo	Salidas de Efectivo	Aumento (Disminución) Efectivo y Equivalente al Efectivo	Entradas de Efectivo	Salidas de Efectivo	Aumento (Disminución) Efectivo y Equivalente al Efectivo				
1	SUPERINTENDENCIA DEL MERCADO DE VALORES (EX- CONASEV)	72,153,574.69	-55,709,985.97	16,443,588.72	0.00	-559,008.31	-559,008.31	0.00	0.00	0.00	15,884,580.41	40,195.24	24,311,997.54	40,236,773.19

4.5 Estado de la Depuración y Sinceramiento

Ver Anexo 4.5: (Adjunto en PDF)

5. Sistema Nacional de Tesorería

5.1. Cartas Fianzas Vigentes

N°	Unidad Ejecutora Presupuestal	Cantidad Total de Cartas Fianza (*)
	TOTAL GENERAL	16.00
1	SUPERINTENDENCIA DEL MERCADO DE VALORES (EX- CONASEV)	16.00

Ver Anexo 5.1 (Adjunto en PDF)

(*) Indicar la cantidad de carta fianza vigentes hasta la fecha de corte, asimismo, deberá incluir aquellas cartas fianzas que se encuentren proceso de renovación.

5.2. Documentos Valorados en Custodia

N°	Unidad Ejecutora Presupuestal	Cantidad de Letras (*)	Cantidad de Pagarés (*)	Cantidad de Facturas negociables (*)	Cantidad de otros documentos (*)
	TOTAL GENERAL	0.00	21.00	0.00	0.00
1	SUPERINTENDENCIA DEL MERCADO DE VALORES (EX- CONASEV)	0.00	21.00	0.00	0.00

Ver Anexo 5.2 (Adjunto en PDF)

(*) Indicar la cantidad de documentos valorados en custodia hasta la fecha de corte.

5.3. Fideicomisos

N°	Unidad Ejecutora Presupuestal	Cantidad de Cuentas de Fideicomiso (*)
	TOTAL GENERAL	0.00
1	SUPERINTENDENCIA DEL MERCADO DE VALORES (EX- CONASEV)	0.00

Ver Anexo 5.3 (Adjunto en PDF)

(*) Indicar la cantidad de cuentas de fideicomiso que tenga la entidad a la fecha de corte.

5.4. Saldos de Cuentas

N°	Unidad Ejecutora Presupuestal	Cantidad de Cuentas (*)
	TOTAL GENERAL	36.00
1	SUPERINTENDENCIA DEL MERCADO DE VALORES (EX- CONASEV)	36.00

Ver Anexo 5.4 (Adjunto en PDF)

(*) Indicar la cantidad de cuentas bancarias que tenga la entidad en: Empresas bancarias, entidades financieras estatales, empresas financieras, cajas municipales de ahorros y créditos, cajas de crédito y popular, cajas rurales de ahorro y crédito. Asimismo, debe indicar la Cuenta Única de Tesoro (CUT).

5.5. Titulares y Suplentes de las Cuentas

N°	Unidad Ejecutora Presupuestal	Cantidad de Titulares (*)	Cantidad de Suplentes (*)
	TOTAL GENERAL	2.00	2.00

1	SUPERINTENDENCIA DEL MERCADO DE VALORES (EX- CONASEV)	2.00	2.00
---	---	------	------

Ver Anexo 5.5 (Adjunto en PDF)

(*) Indicar la cantidad de responsables con la condición de titular o suplente de las cuentas bancarias.

5.6. Últimos Giros realizados

N°	Unidad Ejecutora Presupuestal	Cantidad de Últimos Documentos Girados en la Fecha de Corte (*)
	TOTAL GENERAL	189.00
1	SUPERINTENDENCIA DEL MERCADO DE VALORES (EX- CONASEV)	189.00

Ver Anexo 5.6 (Adjunto en PDF)

(*) Se deberá indicar la cantidad de giros donde se cancela total o parcialmente la obligación devengada. Reportar: Último mes de la fecha de corte.

6. Sistema Nacional de Endeudamiento

6.1. Operación de Endeudamiento - Préstamos

N°	Unidad Ejecutora Presupuestal	Cantidad de Contratos de Préstamos
	TOTAL GENERAL	0.00
1	SUPERINTENDENCIA DEL MERCADO DE VALORES (EX- CONASEV)	0.00

Ver Anexo 6.1 (Según formato adjunto por PDF)

7. SISTEMA NACIONAL DE ABASTECIMIENTO

7.1. Procedimientos de Selección

Información por Pliego

N°	Objeto Contractual	Total Valor Referencial / Valor Estimado en soles S/.	Cantidad de Procedimiento de selección (Vigentes)	Cantidad de Procedimiento de selección (adjudicadas o consentidas)
		A	B	C
	TOTAL GENERAL	10,383,308.00	20.00	20.00
1	BIEN	278,800.00	2.00	2.00
2	OBRA	506,318.00	1.00	1.00
3	SERVICIO	9,598,189.00	17.00	17.00

Leyenda

A: Total Valor Referencial / Valor Estimado en soles por Objeto Contractual.

B: Cantidad de Convocatorias o Procesos de Selección Vigentes a la fecha de corte.

C: Cantidad de Convocatorias adjudicadas o consentidas con Buena Pro a la fecha de corte.

Información por Unidad Ejecutora

N°	Unidad Ejecutora Presupuestal	Objeto Contractual	Total Valor Referencial / Valor Estimado en soles S/.	Cantidad de Procedimiento de selección (Vigentes)	Cantidad de Procedimiento de selección (adjudicadas o consentidas)
	A	B	C	D	E
	TOTAL GENERAL		10,383,308.00	20.00	20
1	SUPERINTENDENCIA DEL MERCADO DE VALORES (EX- CONASEV)	BIEN	278,800.00	2.00	2
2	SUPERINTENDENCIA DEL MERCADO DE VALORES (EX- CONASEV)	OBRA	506,318.00	1.00	1
3	SUPERINTENDENCIA DEL MERCADO DE VALORES (EX- CONASEV)	SERVICIO	9,598,189.00	17.00	17

Ver Anexo 7.1 (Adjunto en PDF)

Leyenda:

A: Nombre de Ejecutora individual

B: Tipo de objeto (Bien, Consultoría de Obra, Servicio)

C: Cantidad de Convocatorias o Procesos de Selección

D: Valor Referencial / Valor Estimado en soles S/.

E: Cantidad de Convocatorias adjudicadas o consentidas con Buena Pro

7.2. Contratos

Información por Pliego

N°	Objeto Contractual	Número total de contratos vigentes	Monto de Contratos S/.
1	SERVICIO	26.00	16,820,000.00

Información por Unidad ejecutora

N°	Unidad Ejecutora Presupuestal	Objeto Contractual	Número total de contratos vigentes	Monto en soles S/.
	TOTAL GENERAL		26.00	16,820,000.00
1	SUPERINTENDENCIA DEL MERCADO DE VALORES (EX- CONASEV)	SERVICIO	26.00	16,820,000.00

Ver Anexo 7.2.1 y 7.2.2 (Adjunto en PDF)

7.3. Bienes inmuebles y predios

N°	Unidad Ejecutora Presupuestal	Cantidad Inmuebles y Predios Propios	Cantidad Inmuebles y Predios alquilados	Cantidad Inmuebles y Predios con Administración Gratuita (Afectación en Uso)	Cantidad Inmuebles y Predios bajo otros derechos	Total de Inmuebles y Predios
	TOTAL GENERAL	4.00	1.00	0.00	0.00	5.00

1	SUPERINTENDENCIA DEL MERCADO DE VALORES (EX- CONASEV)	4.00	1.00	0.00	0.00	5.00
---	---	------	------	------	------	------

Ver Anexo 7.3. (Adjunto en PDF)

7.4. Bienes Muebles: Cumplimiento con Ente Rector de Bienes Muebles - MEF

N°	Unidad Ejecutora Presupuestal	Verificación de Cumplimiento Legal	SI/NO	Rendición de Cuentas / Motivos de la no presentación o no realización
1	SUPERINTENDENCIA DEL MERCADO DE VALORES (EX- CONASEV)	¿Ha cumplido con presentar el Inventario patrimonial de bienes muebles correspondiente al último año fiscal, al MEF?(1)	SI	
2	SUPERINTENDENCIA DEL MERCADO DE VALORES (EX- CONASEV)	¿Ha cumplido con realizar el Inventario masivo en el almacén en lo correspondiente al último año fiscal?(2)	SI	

N° Base Normativa

1 - Decreto Legislativo N° 1439, Decreto Legislativo del Sistema Nacional de Abastecimiento.

- Reglamento del Decreto Legislativo N° 1439, Decreto Legislativo del Sistema Nacional de Abastecimiento, aprobado mediante el Decreto Supremo N° 217-2019-EF.

- Directiva N° 006-2021-EF/54.01, "Directiva para la gestión de bienes muebles patrimoniales en el marco del Sistema Nacional de Abastecimiento".

2 - Decreto Legislativo N° 1439, Decreto Legislativo del Sistema Nacional de Abastecimiento.

- Reglamento del Decreto Legislativo N° 1439, Decreto Legislativo del Sistema Nacional de Abastecimiento, aprobado mediante el Decreto Supremo N° 217-2019-EF.

- Directiva N° 004-2021-EF/54.01, "Directiva para la gestión de Almacenamiento y distribución de Bienes Muebles".

7.5. Bienes Muebles Por Grupo y Clase

N°	Unidad Ejecutora Presupuestal	Grupo	Clase	Cantidad Total por Grupo/Clase	Cantidad Total por Grupo/Clase adquiridos por la gestión
	A	B	C	D	E
	TOTAL GENERAL			4,127.00	256.00
1	SUPERINTENDENCIA DEL MERCADO DE VALORES (EX- CONASEV)	MAQUINARIA, VEHÍCULOS Y OTROS	EQUIPO OTRAS ESPECIALIDADES	28.00	0.00
2	SUPERINTENDENCIA DEL MERCADO DE VALORES (EX- CONASEV)	OFICINA	CÓMPUTO	2,075.00	173.00
3	SUPERINTENDENCIA DEL MERCADO DE VALORES (EX- CONASEV)	AIRE ACONDICIONADO Y REFRIGERACIÓN : REPUESTOS Y ACCESORIOS	EQUIPOS DE REFRIGERACIÓN Y AIRE ACONDIC : REPUESTOS Y ACCESORIOS	241.00	0.00
4	SUPERINTENDENCIA DEL MERCADO DE VALORES (EX- CONASEV)	COCINA, COMEDOR, CAFETERÍA : REPUESTOS Y ACCESORIOS	ARTEFACTOS ELECTRODOMÉSTICOS : REPUESTOS Y ACCESORIOS	59.00	0.00
5	SUPERINTENDENCIA DEL MERCADO DE VALORES (EX- CONASEV)	MAQUINARIA, VEHÍCULOS Y OTROS	MÁQUINA	1.00	0.00

6	SUPERINTENDENCIA DEL MERCADO DE VALORES (EX-CONASEV)	MAQUINARIA, VEHÍCULOS Y OTROS	VEHÍCULO	7.00	0.00
7	SUPERINTENDENCIA DEL MERCADO DE VALORES (EX-CONASEV)	OFICINA	MOBILIARIO DE OFICINA	1,590.00	80.00
8	SUPERINTENDENCIA DEL MERCADO DE VALORES (EX-CONASEV)	OFICINA	EQUIPO DE OFICINA	126.00	3.00

Ver Anexo 7.4 Muebles (Adjunto en PDF)

Ver Anexo 7.5 Vehículos/Maquinarias (Adjunto en PDF)

LEYENDA GRUPO

A: Nombre de Ejecutora Presupuestal

B: 04 Agrícola y Pesquero

11 Aire Acondicionado Y Refrigeración

18 Animales

25 Aseo Y Limpieza

32 Cocina Y Comedor

C: 04 Aeronave

08 Cómputo

22 Equipo

29 Ferrocarril

36 Maquinaria Pesada

D: Cantidad Total por Grupo

E: Cantidad Total por grupo adquiridos por la gestión

39 Cultura Y Arte

46 Electricidad Y Electrónica

53 Hospitalización

60 Instrumento De Medición

50 Máquina

64 Mobiliario

71 Nave o Artefacto Naval

78 Producción Y Seguridad

82 Vehículo

67 Maquinaria Vehículos Y Otros

74 Oficina

81 Recreación Y Deporte

88 Seguridad Industrial

95 Telecomunicaciones

7.6. Aplicativos informáticos de la entidad.

N°	Unidad Ejecutora Presupuestal	Cantidad Total de Aplicativos Informáticos	Cantidad Desarrollados o Adquiridos en la Gestión
1	SUPERINTENDENCIA DEL MERCADO DE VALORES (EX-CONASEV)	108.00	4.00

Ver Anexo 7.6 (Adjunto en PDF)

7.7. Licencias de software.

N°	Unidad Ejecutora Presupuestal	Tipos de Licencia de Software	Cantidad Total	Cantidad adquirida en la Gestión
	A	B	C	D
1	SUPERINTENDENCIA DEL MERCADO DE VALORES (EX- CONASEV)	OFIMÁTICA	1,011.00	336.00
2	SUPERINTENDENCIA DEL MERCADO DE VALORES (EX- CONASEV)	DISEÑO GRÁFICO	4.00	0.00
3	SUPERINTENDENCIA DEL MERCADO DE VALORES (EX- CONASEV)	ITSM SOFTWARE	514.00	0.00
4	SUPERINTENDENCIA DEL MERCADO DE VALORES (EX- CONASEV)	UTILITARIOS	84.00	0.00
5	SUPERINTENDENCIA DEL MERCADO DE VALORES (EX- CONASEV)	INFRAESTRUCTURA	468.00	0.00
6	SUPERINTENDENCIA DEL MERCADO DE VALORES (EX- CONASEV)	PROGRAMACIÓN	51.00	0.00
7	SUPERINTENDENCIA DEL MERCADO DE VALORES (EX- CONASEV)	ESTADÍSTICA	221.00	0.00
8	SUPERINTENDENCIA DEL MERCADO DE VALORES (EX- CONASEV)	ANÁLISIS DE DATOS	54.00	0.00

9	SUPERINTENDENCIA DEL MERCADO DE VALORES (EX- CONASEV)	BASE DE DATOS	372.00	0.00
10	SUPERINTENDENCIA DEL MERCADO DE VALORES (EX- CONASEV)	GESTIÓN DE CONTENIDOS	380.00	0.00
11	SUPERINTENDENCIA DEL MERCADO DE VALORES (EX- CONASEV)	INTELIGENCIA DE NEGOCIOS	66.00	60.00
12	SUPERINTENDENCIA DEL MERCADO DE VALORES (EX- CONASEV)	ANTIVIRUS/SEGURIDAD	1,450.00	0.00
13	SUPERINTENDENCIA DEL MERCADO DE VALORES (EX- CONASEV)	SISTEMA OPERATIVO	618.00	0.00
14	SUPERINTENDENCIA DEL MERCADO DE VALORES (EX- CONASEV)	FIRMA DIGITAL	370.00	0.00
15	SUPERINTENDENCIA DEL MERCADO DE VALORES (EX- CONASEV)	AUDITORIA Y RESPALDO	1,125.00	0.00
16	SUPERINTENDENCIA DEL MERCADO DE VALORES (EX- CONASEV)	MODELAMIENTO	413.00	0.00

Leyenda

A Nombre de Ejecutora Presupuestal
B Descripción de La Licencia De Software
C Cantidad Total por Tipo De Licencias
D Cantidad Total adquirida en la Gestión

7.8. Programación Multianual de Bienes, Servicios y Obras.

N°	Unidad ejecutora	Verificación de Cumplimiento Legal	SI/NO	Rendición de Cuentas / Motivos de la no presentación o no realización
1	SUPERINTENDENCIA DEL MERCADO DE VALORES (EX- CONASEV)	¿Ha cumplido a la fecha con efectuar la Fase de la Programación Multianual de bienes, Servicios y Obras: Fase de Identificación, en el SIGA-MEF?(1)	SI	
2	SUPERINTENDENCIA DEL MERCADO DE VALORES (EX- CONASEV)	¿Ha cumplido a la fecha con efectuar la Fase de la Programación Multianual de bienes, Servicios y Obras: Fase de Clasificación y Priorización, en el SIGA-MEF?(2)	SI	
3	SUPERINTENDENCIA DEL MERCADO DE VALORES (EX- CONASEV)	¿Ha cumplido a la fecha con efectuar la Fase de la Programación Multianual de bienes, Servicios y Obras: Fase de Consolidación y Aprobación? (3)	SI	

Fecha Corte:

Base Normativa

- Artículo 14 de la "Directiva para la Programación Multianual de Bienes, Servicios y Obras" Resolución Directoral N° 0014-2021-EF-54.01
- Artículo 19 de la "Directiva para la Programación Multianual de Bienes, Servicios y Obras" Resolución Directoral N° 0014-2021-EF-54.01
- Artículo 22 de la "Directiva para la Programación Multianual de Bienes, Servicios y Obras" Resolución Directoral N° 0014-2021-EF-54.01

8. Sistema Administrativo de Gestión de Recursos Humanos

8.1. Costo Anual de Personal

N°	Unidad Ejecutora Presupuestal	N° Total General de Personal de la Entidad	N° Total de registros de personal vacantes	N° Total de registros de Personal ocupados	Costo Total Mensual	Costo Total
	A	B	C	D	E	F
1	TOTAL GENERAL	374.00	35.00	339.00	2,601,400.08	32,508,877.08
2	SUPERINTENDENCIA DEL MERCADO DE VALORES (EX- CONASEV)	374.00	35.00	339.00	2,601,400.08	32,508,877.08

Fecha Corte
Ver Anexo 8.1 (Adjunto en PDF)

LEYENDA

A Nombre de la Unidad Ejecutora Presupuestal
B Corresponde al Total General (Vacantes y Ocupados) del cuadro Anexo 8.1
C Corresponde al Total General de Vacantes del cuadro Anexo 8.1
D Corresponde al Total General de Ocupados del cuadro del cuadro Anexo 8.1
E Corresponde al Total General del Costo Total Mensual del cuadro Anexo 8.1
F Corresponde al Total General del Costo Total Anual del cuadro Anexo 8.1

8.2. Sanciones en el ejercicio de la función pública.

N°	Unidad Ejecutora Presupuestal	Total de servidores con sanción vigente en el período a rendir	Cantidad de servidores por Tipo de Sanción					Otra sanción
			Suspensión	Inhabilitación a ex servidor	Destitución	Despido	Multa	
	TOTAL GENERAL	0.00	0.00	0.00	0.00	0.00	0.00	0
1	SUPERINTENDENCIA DEL MERCADO DE VALORES (EX-CONASEV)	0.00	0.00	0.00	0.00	0.00	0.00	0

9. Sistema Nacional de Control

9.1. Resumen General Por Servicios de Control Simultaneó (Entidad y sus ejecutoras)

N°	Año de Emisión del Informe	Número de Informes de Control Simultaneo con Situaciones adversas en proceso y sin acciones	Cantidad de situaciones adversas en proceso y sin acciones
	A	B	C
	TOTAL DEL PERIODO (-)	0.00	0.00

A Año de Emisión del Informe de Control Simultaneo
B Cantidad de todos los informes de control simultáneo con situaciones adversas en proceso y sin acciones a la fecha de corte
C Cantidad de situaciones adversas en proceso y sin acciones según fecha de vencimiento registrada en el SAGU, a la fecha de corte

9.2. Resumen General Por Servicios de Control Posterior (Entidad y sus ejecutoras)

N°	Año de Emisión del Informe	Número Informes de Control Posterior con recomendaciones Pendientes y en Proceso	Cantidad de recomendaciones Pendientes y en Proceso
	A	B	C
	2024	3.00	7.00
1	2025	1.00	1.00
2	TOTAL DEL PERIODO (2024-2025)	4.00	8.00

A Año de Emisión del Informe de Control Posterior

B Cantidad de informes de control posterior con recomendaciones Pendientes y en Proceso según fecha de vencimiento registrada en el SAGU, hasta la fecha de corte
C Cantidad de recomendaciones Pendientes y en Proceso según fecha de vencimiento registrada en el SAGU, a la fecha de corte

9.3. Resumen de Informes de Control Posterior por Unidad Ejecutora

N°	AÑO	Unidad Ejecutora Presupuestal	Número Informes de Control Posterior con recomendaciones Pendientes y en Proceso	Cantidad de recomendaciones Pendientes y en Proceso
	A	B	C	D
	2024	SUPERINTENDENCIA DEL MERCADO DE VALORES (EX- CONASEV)	3.00	7.00
1	2025	SUPERINTENDENCIA DEL MERCADO DE VALORES (EX- CONASEV)	1.00	1.00
2	TOTAL DEL PERIODO (2024-2025)		4.00	8.00

Ver Anexo 9.1 al 9.2 (Adjunto en PDF)

Leyenda

A.Año del Informe de Control Posterior
B.Nombre de la Unidad Ejecutora Presupuestal
C.Cantidad de informes de control posterior con recomendaciones no implementadas según fecha de vencimiento registrada en el SAGU, hasta la fecha de corte
D.Cantidad de recomendaciones no implementadas según fecha de vencimiento registrada en el SAGU, a la fecha de corte

9.4. Resumen de Informes de Control Simultáneo por Unidad Ejecutora

N°	AÑO	Unidad Ejecutora Presupuestal	Número Control Simultaneo con situaciones adversas en proceso y sin acciones	Cantidad de situaciones adversas en proceso y sin acciones
	A	B	C	D
	TOTAL DEL PERIODO (-)		0.00	0.00

Ver Anexo 9.3 (Adjunto en PDF)

Leyenda

A.Año del Informe de Control Posterior
B.Nombre de la Unidad Ejecutora Presupuestal
C.Cantidad de informes de control simultáneo con situaciones adversas no superadas según fecha de vencimiento registrada en el SAGU, hasta la fecha de corte
D.Cantidad de situaciones adversas no superadas según fecha de vencimiento registrada en el SAGU, a la fecha de corte

9.5. Resumen de Implementación del Sistema de Control Interno

N°	Nombre de la Ejecutora Presupuestal	2023		2024		2025	
		Grado de Madurez	Nivel de Madurez	Grado de Madurez	Nivel de Madurez	Grado de Madurez	Nivel de Madurez
1	SUPERINTENDENCIA DEL MERCADO DE VALORES (EX- CONASEV)	34.55	SCI BÁSICO	100.00	SCI ÓPTIMO	96.43	SCI ÓPTIMO

Ver Anexo 9.4 (Adjunto en PDF)

Nota: Considerar el grado de madurez de los últimos 3 años

10. Sistema de Modernización de la Gestión Pública

Avances en la Implementación del Sistema de Modernización de la Gestión Pública (por pliego)

10.1. Estructura Organización y Funcionamiento del Estado

Reglamento de Organización y Funciones (aplica a Ministerios, organismos públicos y Universidades)

El ROF de la entidad se encuentra adecuado a la normativa (1) (SI/No)	Norma de aprobación del ROF (2)
SI	RESOLUCIÓN DE SUPERINTENDENTE N° 080-2021-SMV/02, N° 082-2021-SMV/02 Y N° 026-2022-SMV/02

Leyenda:

- (1) Ministerios y organismos públicos - Adecuación al D.S N°054- 2018 –PCM - Si coloca si significa que el ROF vigente fue aprobado con posterioridad a la emisión de los Lineamientos de Organización y Funciones y contó con la opinión técnica previa favorable de la Secretaría de Gestión Pública. Gobiernos Regionales - Si coloca si significa que la SGP, como rector del Sistema Administrativo de Modernización de la Gestión Pública, ha emitido un Informe técnico de verificación posterior aleatoria (con posterioridad a la aprobación del ROF); o, un informe técnico de opinión previa (con anterioridad a la aprobación del ROF, en caso se haya solicitado su asistencia técnica para su elaboración. De ser afirmativo, indicar número de Informe de la SGP. Gobiernos Locales - Adecuación a la Norma Técnica N°01-2020-PCM/SGP/SSAP - Si coloca si significa que el ROF de la municipalidad ha adoptado alguno de los modelos de estructura orgánica regulados en la Norma Técnica N°01-2020-PCM/SGP/SSAP. Universidades - Adecuación a la RM N° 588-2019-MINEDU - Si coloca si significa que el ROF de la universidad se ha sujetado a lo dispuesto en la Resolución Ministerial N° 588-2019-MINEDU.
- (2) Ministerios y organismos públicos - Decreto Supremo que aprueba la sección primera del ROF y Norma del Titular de la entidad que aprueba la sección segunda del ROF. Gobiernos Regionales - Ordenanza Regional que aprueba el ROF. Gobiernos Locales - Ordenanza Municipal que aprueba el ROF. Universidades - Resolución del Titular que aprueba el ROF. Ver Anexo 10.1

10.2. Información a completar por pliego relacionada con el Manual de Operaciones – MOP de Programas, Proyectos especiales, órganos desconcentrados, órganos académicos, direcciones regionales y fondos, según corresponda

N°	Nombre del Programa/Proyecto/Órgano o Fondo	Norma de aprobación del MOP (1)	MOP cuenta con Informe de la SGP (2)
No se encontraron registros.			

Leyenda

- (1) Señalar el N° del Decreto Supremo, Resolución Ministerial, Resolución del Titular de la Entidad u Otros (especificar).
- (2) Si coloca si significa que la SGP, como rector del Sistema Administrativo de Modernización de la Gestión Pública, ha emitido un Informe técnico de verificación posterior aleatoria (con posterioridad a la aprobación del MOP); o, un informe técnico de opinión previa (con anterioridad a la aprobación del MOP) en caso se haya solicitado su asistencia técnica para su elaboración. De ser afirmativo, indicar número de Informe de la SGP.

10.3. Simplificación Administrativa – Sistema Único de Trámites (SUT)

Tipo de Expediente (1)	Nivel de avance (2) (Por iniciar/En proceso /Finalizado)	N° de Expediente generado en el SUT (3)
EXPEDIENTE REGULAR	FINALIZADO	01.08.0041-001-2020

Leyenda:

- (1) *Carga inicial*: cuando la entidad realizó el registro en el SUT del TUPA vigente.
Expediente regular: cuando la entidad registró un expediente para la actualización de su TUPA en el SUT.

- (2) "Por iniciar": cuando la entidad está en fase preparatoria y conformación del equipo de trabajo.
"En proceso": cuando la entidad está registrando la información de sus trámites en el SUT.
"Finalizado": cuando ha concluido el registro y cuenta con el expediente publicado o en proceso de evaluación por la entidad revisora.
Cabe precisar que las Municipalidades Provinciales y Gobiernos Regionales no requieren la presentación a otra entidad para la aprobación de su TUPA.
- (3) Consignar el número de expediente generado en el aplicativo SUT.
Cabe precisar que para las municipalidades del tipo E, F y G el vencimiento del plazo de implementación del SUT y del nuevo formato TUPA es el 31/12/2022.

10.4. Gestión de Reclamos

Tramo de implementación (1)	% de avance en la implementación (2)	Porcentaje de reclamos atendidos dentro del plazo legal (3)
TRAMO I	100	100

Leyenda:

- (1) El proceso de implementación de la Gestión de Reclamos se soporta en una plataforma digital única para el Estado "Libro de Reclamaciones" establecida en el Decreto Supremo N° 007-2020-PCM y en la Norma Técnica N° 001-2021-PCM-SGP, se efectúa en forma progresiva a través de cinco (5) tramos, según se detalla a continuación:
- a. Primer tramo (I): Poder Ejecutivo, que incluye a ministerios, organismos públicos, Fuerzas Armadas y Policía Nacional del Perú, cuyo plazo máximo de implementación vence el 31 de julio de 2022.
- b. Segundo tramo (II): Programas y proyectos del Poder Ejecutivo, Fondo Nacional de Financiamiento de la Actividad Empresarial del Estado - FONAFE y las empresas bajo su ámbito a las cuales les aplique el Decreto Supremo N° 007-2020-PCM, cuyo plazo máximo de implementación vence el 31 de diciembre de 2021.
- c. Tercer tramo (III): Poder Legislativo, Poder Judicial, Organismos Constitucionalmente Autónomos, universidades y municipalidades de Lima Metropolitana, cuyo plazo máximo de implementación vence el 30 de abril de 2022.
- d. Cuarto tramo (IV): Gobiernos regionales, proyectos y universidades regionales, cuyo plazo máximo de implementación vence el 31 de octubre de 2022.
- e. Quinto tramo (V): Gobiernos locales (provinciales y distritales de tipo A, B y D), cuyo plazo máximo de implementación vence el 31 de diciembre de 2023.
- (2) **De acuerdo al % de cumplimiento del proceso definido en la Norma Técnica N° 001-2021-PCM-SGP y que es informado por la SGP conforme se da cumplimiento a las actividades. No corresponde en aquellos casos donde el tramo no haya iniciado.**
- (3) Cálculo que la entidad debe extraer de los reportes de su plataforma digital. No corresponde en aquellos casos donde la entidad no haya finalizado la implementación.

11. Sistema de Defensa Jurídica del Estado

11.1. TOTAL DE PROCESOS Y OBLIGACIONES PECUNIARIAS A FAVOR Y CONTRA EL ESTADO

N°	Cantidad Total de Investigaciones (en el Ministerio Público)	Cantidad total de Procesos (en el Poder Judicial)	Cantidad de total de otros Procesos	Cantidad Total de Procesos	Cantidad Total de Casos Emblemáticos	Estado demandante/denunciante/agravado/actor civil			Estado demandado/denunciado/tercero civil		
						Monto Total establecido en la sentencia	Monto Cobrado	Monto Pendiente de cobro	Monto Total establecido en la sentencia	Monto Pagado	Monto Pendiente de pago
	A	B	C	D		E			F		
1	37.00	171.00	57.00	265.00	28.00	84,359.89	490.00	83,869.89	2,896,210.42	1,071,430.82	1,824,779.60

Fecha Corte:

Nota: El presente formato está orientado a recopilar la información en forma total y/o acumulada de toda la carga procesal de la procuraduría pública.

(A) Total de investigaciones en el Ministerio Público (en diligencias preliminares e investigación preparatoria). En caso del C. de PP de 1940, se debe consignar solo la data total referida a la investigación preliminar.

(B) Total de procesos en el PJ (precisar la carga total acumulada entre todas las materias que conozca la procuraduría y que se encuentren judicializadas)

(C) Total de procesos que no se encuentren o no se tramiten ante el Ministerio Público ni ante el Poder Judicial (procesos arbitrales, arbitrajes laborales, procesos administrativos, conciliaciones y similares)

(D) Cantidad procesos de la sumatoria de A+B+C

(E) Pagos exigidos por el Estado

(F) Pagos reclamados al Estado

Ver Anexo 11.1 y 11.2 (Adjunto en PDF)

3. SECCIÓN II: INDICADORES DE EFICACIA Y OTROS RELACIONADOS A LA ENTIDAD

Esta sección permite verificar el nivel de logro alcanzado por la entidad en el cumplimiento de sus objetivos, con información estructurada de sus indicadores. Asimismo, establece una relación entre dos o más datos y permite la comparación entre distintos periodos, productos similares o una meta o compromiso.

Se presenta la información de indicadores que alcanza los 8 años incluyendo el año de presentación del Informe de Rendición de Cuentas de Titulares, para mostrar la tendencia que tiene el indicador en el periodo de gestión anterior y el actual.

N°	Unidad Ejecutora Presupuestal	# Indicadores
	SUPERINTENDENCIA DEL MERCADO DE VALORES (EX- CONASEV)	4
1	TOTAL	4

Ver Anexo 12 Indicadores de Eficacia y Otros Relacionados a la Entidad.

4. SECCIÓN III: RELACIÓN DE SERVICIOS PÚBLICOS QUE BRINDA LA ENTIDAD

Cuenta con información de servicios públicos que responden a las necesidades de las personas y que son entregadas por las entidades públicas, en cumplimiento de sus funciones misionales hacia sus usuarios o ciudadanía. Estos servicios pueden tomarse como fuente de información del Planeamiento Estratégico Institucional, Sistema de Control Interno, Programas Presupuestales y otros.

N°	Unidad Ejecutora Presupuestal	# Servicios públicos que brinda la Entidad.	# Servicios públicos que no aplica la Entidad.
	Total general	3	0
1	SUPERINTENDENCIA DEL MERCADO DE VALORES (EX- CONASEV)	3	0

Ver Anexo 13 Relación de Servicios Públicos que Brinda la Entidad

5. SECCIÓN IV: RESULTADOS DE LA GESTIÓN DEL TITULAR POR CADA SERVICIO PÚBLICO

En esta sección los titulares de entidades responden preguntas para [auto] evaluar su gestión respecto a los servicios públicos que brinda la entidad a su cargo; las preguntas están vinculadas a criterios, tales como cobertura, eficacia, eficiencia, calidad, entre otros.

N°	Unidad Ejecutora Presupuestal	# Servicios Públicos Auto Evaluado
	Total general	3
1	SUPERINTENDENCIA DEL MERCADO DE VALORES (EX- CONASEV)	3

Ver Anexo 14: Resultados de la Gestión del Titular por cada Servicio Público.

6. ANEXOS

ANEXOS POR UNIDAD EJECUTORA:

0004

SUPERINTENDENCIA DEL MERCADO DE VALORES (EX- CONASEV)

SECCIÓN I: INFORMACIÓN DE LOS SISTEMAS DE ADMINISTRATIVOS

Anexo 1: Sistema Nacional de Planeamiento estratégico.

Anexo 1.1 Presupuesto asignado para Acciones Estratégicas Institucionales (AEI) del Plan Estratégico Institucional (PEI)

Anexo 1.2 cumplimiento de metas de indicadores de Acciones Estratégicas Institucionales (AEI) del Plan Estratégico Institucional (PEI)

Anexo 2: Sistema Nacional de Presupuesto Público.

Anexo 2.1 A nivel de Unidad Ejecutora, toda Fuente de Financiamiento

Anexo 2.2 A nivel de Unidad Ejecutora por cada Fuente de Financiamiento.

Anexo 2.3 A Nivel de Unidad Ejecutora por Actividades y Proyectos

Anexo 2.4 Resumen de ingresos y gastos por fuente de financiamiento

Anexo 3: Sistema Nacional de Programación Multianual y Gestión de Inversiones

Anexo 3.1: Inversión pública

Anexo 3.2: Obras

Anexo 4: Sistema Nacional de Contabilidad

Anexo 4.1 Estados de situación Financiera por pliego

Anexo 4.2 Estados de Gestión por pliego.

Anexo 4.3 Estado de Cambios de Patrimonio Neto por unidad ejecutora

Anexo 4.4 Estado de Flujo de Efectivo por unidad ejecutora

Anexo 4.5 Estado de la Depuración y Sinceramiento

Anexo 5: Sistema Nacional de Tesorería

Anexo 5.1: Cartas Fianzas Vigentes

Anexo 5.2: Documentos Valorados en Custodia

Anexo 5.3: Fideicomisos

- Anexo 5.4: Saldos de Cuentas.
- Anexo 5.5: Titulares y Suplentes de las Cuentas
- Anexo 5.6: Últimos Giros Realizados en la Fecha de Corte.
- Anexo 6: Sistema Nacional de Endeudamiento
 - Anexo 6.1: Operación de Endeudamiento - Préstamos
- Anexo 7: Sistema Nacional de Abastecimiento
 - Anexo 7.1: Procedimientos de Selección
 - Anexo 7.2.1: Contratos
 - Anexo 7.2.2: Contratos de Terceros / Locación de Servicios
 - Anexo 7.3: Bienes Inmuebles y predios en propiedad
 - Anexo 7.4: Bienes Muebles:
 - Anexo 7.5: Bienes Muebles Vehículos / Maquinarias.
 - Anexo 7.6: Aplicativos Informáticos de la Entidad
- Anexo 8: Sistema Administrativo de Gestión de Recursos Humanos
 - Anexo 8.1 Costo Anual de Personal
 - Anexo 8.2 Funcionarios Sancionados.
- Anexo 9: Sistema Nacional de Control
 - Anexo 9.1 Detalle de los informes de Control Posterior por Unidad Ejecutora
 - Anexo 9.2: Detalle de funcionarios con presunta responsabilidad administrativa
 - Anexo 9.3: Detalle de los informes de Control Simultáneo por Unidad Ejecutora
 - Anexo 9.4: Implementación del Sistema de Control Interno
- Anexo 10: Sistema de Modernización de la Gestión Pública
 - Anexo 10.1: Sistema de Modernización del Estado
- Anexo 11: Sistema Nacional de Defensa Jurídica del Estado
 - Anexo 11.1: Cantidad total de otros procesos

Anexo 11.2: Total de casos emblemáticos y de casos con montos mayores o iguales a 50 UIT

SECCIÓN II: INDICADORES DE EFICACIA Y OTROS RELACIONADOS A LA ENTIDAD

Anexo 12: Indicadores de Eficacia y Otros Relacionados a la Entidad

SECCIÓN III: RELACIÓN DE SERVICIOS PÚBLICOS QUE BRINDA LA ENTIDAD

Anexo 13: Catálogo de Servicios Públicos

SECCIÓN IV: RESULTADOS DE LA GESTIÓN DEL TITULAR POR CADA SERVICIO PÚBLICO

Anexo 14: Resultados de la Gestión del Titular por cada Servicio Público

ENTIDADES
SECCIÓN I
SISTEMAS ADMINISTRATIVOS
SISTEMA ADMINISTRATIVO DE PLANEAMIENTO ESTRATEGICO
ANEXO 1.1

PRESUPUESTO ASIGNADO PARA ACCIONES ESTRATÉGICAS INSTITUCIONALES (AEI) DEL PLAN ESTRATÉGICO INSTITUCIONAL (PEI)

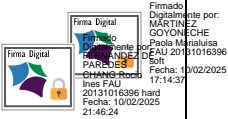

A. DATOS DE LA ENTIDAD (Pliego)
Nombre del Pliego : Superintendencia del Mercado de Valores
Departamento - Provincia - Distrito : Lima - Lima - San Isidro
Nombre titular : Juan Pichihua Serna
Cargo : Superintendente del Mercado de Valores
Periodo en el cargo : Del 16/03/2024 - vigente
Fecha de corte : Al 31/12/2024
Periodo PEI : 2017 - 2027
Sector (gob Nacional) / Pliego Central que realiza la transferencia(gob Regional y Local) : Economía y Finanzas

N°	Código de UE	Unidad Ejecutora responsable de la Acción Estratégica	Código de Objeto Estratégico Institucional (OEI)	Código de la Acción Estratégica Institucional (AEI)	Descripción de la Acción Estratégica Institucional (AEI)	Prioridad de la AEI	POI Anual consistente con el PIA	POI Anual Modificado (PIM)	POI Anual Modificado (en ejecución) (*)
	A	B	C	D	E	F	G	H	I
1	Unidad Ejecutora 001	SUPERINTENDENCIA DEL MERCADO DE VALORES - SMV (001274)	OEI.01	AEI.01.01	Marco normativo mejorado para facilitar el acceso y permanencia en el mercado de valores a potenciales y actuales emisores e inversionistas	1	36,269,409	36,389,046	-
2	Unidad Ejecutora 001	SUPERINTENDENCIA DEL MERCADO DE VALORES - SMV (001274)	OEI.01	AEI.01.02	Estudios y regulación de mecanismos y plataformas innovadoras de financiamiento e inversión a través del mercado de valores para potenciales y actuales emisores e inversionistas	2	764,648	904,390	-
3	Unidad Ejecutora 001	SUPERINTENDENCIA DEL MERCADO DE VALORES - SMV (001274)	OEI.01	AEI.01.03	Programa de orientación y educación sobre alternativas de inversión y financiamiento en el mercado de valores focalizadas en potenciales y actuales emisores e inversionistas	3	1,688,225	1,736,148	-
4	Unidad Ejecutora 001	SUPERINTENDENCIA DEL MERCADO DE VALORES - SMV (001274)	OEI.02	AEI.02.01	Marco normativo mejorado para fortalecer la transparencia e integridad del mercado de valores	1	929,628	1,071,396	-
5	Unidad Ejecutora 001	SUPERINTENDENCIA DEL MERCADO DE VALORES - SMV (001274)	OEI.02	AEI.02.02	Supervisión con énfasis en factores de riesgo y uso intensivo de la tecnología para reforzar la transparencia del mercado de valores y del sistema de fondos colectivos	2	25,187,865	26,454,098	-
6	Unidad Ejecutora 001	SUPERINTENDENCIA DEL MERCADO DE VALORES - SMV (001274)	OEI.02	AEI.02.03	Información actualizada y accesible sobre el mercado de valores y sistema de fondos colectivos para el público en general	3	224,336	336,954	-
7	Unidad Ejecutora 001	SUPERINTENDENCIA DEL MERCADO DE VALORES - SMV (001274)	OEI.03	AEI.03.01	Sistemas de Gestión implementados y/o en funcionamiento	1	2,362,414	2,510,367	-
8	Unidad Ejecutora 001	SUPERINTENDENCIA DEL MERCADO DE VALORES - SMV (001274)	OEI.03	AEI.03.02	Procesos optimizados orientados a mejorar los servicios y resultados de la SMV con uso intensivo de la tecnología de información	2	22,779,748	23,274,261	-
9	Unidad Ejecutora 001	SUPERINTENDENCIA DEL MERCADO DE VALORES - SMV (001274)	OEI.03	AEI.03.03	Gestión de Recursos Humanos orientada al fortalecimiento de capacidades, la meritocracia y la cultura organizacional	3	1,579,431	2,396,788	-
10	Unidad Ejecutora 001	SUPERINTENDENCIA DEL MERCADO DE VALORES - SMV (001274)	OEI.04	AEI.04.01	Actividades para la gestión de riesgos de desastre implementadas en la SMV	1	142,508	199,839	-

(*) No se cuenta con el seguimiento financiero de las AEI en la medida que la Guía de Seguimiento y Evaluación, aprobada por CEPLAN el 20 de junio de 2024, no requiere efectuar dicho seguimiento.

Notas:
La información a registrar corresponde al periodo a reportar.
A, B, C, D, E, F provienen de la información PEI. Información corresponde a Unidades Ejecutoras
G, H, I provienen de la información del POI.
Los datos de todas las columnas pueden obtenerlos al exportar excel del aplicativo Ceplan V.01 con usuario admin de Pliego (Menu: Reportes/Exportar/todas las Ues/Generar por AO Anual 2022/Descargar)
G es el valor de la columna Total Fn(CS) de información del POI y se agrupa por objetivo estratégico y acción estratégica institucional
H es el valor de la columna Total Fn(RE) de información del POI y se agrupa por objetivo estratégico y acción estratégica institucional.
I es el valor de la columna Total Fn(SE) de información del POI y se agrupa por objetivo estratégico y acción estratégica institucional.

Reglas:
A,B: La unidad ejecutora responsable corresponde a la unidad ejecutora responsable del primer indicador de cada acción estratégica institucional de objetivo estratégico institucional.
G: POI Anual consistente con el PIA: Plan Operativo Institucional consistente con el Presupuesto Institucional de Apertura registrado por la entidad en el aplicativo CEPLAN
H: POI Anual modificado: Valor actualizado por las modificaciones presupuestarias, tanto a nivel institucional como a nivel funcional programático, efectuadas durante el año fiscal a partir del PIA. Es el monto más próximo al PIM y es registrado por la entidad en el aplicativo CEPLAN
I: POI Modificado en Ejecución: Plan Operativo Institucional Modificado en Ejecución registrado por la entidad en el aplicativo CEPLAN. Es el monto más próximo al Devengado

Comentario.- En caso de no ser aplicable el presente anexo, consignar lo siguiente:

Justificación de N/A del Anexo (1)	Sustento (2)

N/A: No aplica
(1) Desarrollar la justificación del porque no aplica registrar información en el anexo, de corresponder.
(2) Colocar el nombre del documento de sustento, de corresponder.

VISTO BUENO DEL RESPONSABLE DEL SISTEMA ADMINISTRATIVO	
Nombres y Apellidos:	PAOLA MARTINEZ GOYONECHE
DNI:	07632803

FIRMA DEL FUNCIONARIO RESPONSABLE	
Nombres y Apellidos:	ROCÍO FERNÁNDEZ DE PAREDES HANG
DNI:	10321675

ENTIDADES
SECCION I
SISTEMAS ADMINISTRATIVOS

SISTEMA ADMINISTRATIVO DE PLANEAMIENTO ESTRATEGICO
ANEXO 1.2

CUMPLIMIENTO DE METAS DE INDICADORES DE ACCIONES ESTRATEGICAS INSTITUCIONALES (AEI) DEL PLAN ESTRATEGICO INSTITUCIONAL (PEI)

A. DATOS DE LA ENTIDAD (Pliego)
Nombre del Pliego : Superintendencia del Mercado de Valores - SMV
Departamento - Provincia - Distrito : Lima
Nombre titular : Zósim Juan Pichihua Serna
Cargo : Superintendente del Mercado de Valores
Periodo en el cargo : Del 16/03/2024 al vigente
Fecha de corte : Al 31/12/2024
Periodo PEI : 2017-2027
Sector (gob Nacional) / Pliego Central
que realiza la transferencia(gob Regional y Local) : Economia y Finanzas

N°	Código de la AEI	Código del indicador	Nombre del Indicador	Parámetro de Medición	Sentido Esperado del Indicador	Línea Base Año (*)	Línea Base Valor (**)	Valor esperado del indicador al final del periodo reportado (***)	Valor obtenido del indicador al final del periodo reportado (***)	Porcentaje de avance del indicador en el periodo reportado (***)	Comentario sobre el valor obtenido
	A	B	C	D	E	F	G	H	I	J	K
1	AEI.01.01	IND.01.AEI.01.01	Número de normas que facilitan el acceso y/o permanencia en el mercado de valores a potenciales y actuales emisores e inversionistas	Número	No aplica	ND	ND	0	3	N.A.	Al cierre de diciembre de 2024, se aprobaron 3 normas orientada al logro de la AEI
2	AEI.01.02	IND.01.AEI.01.02	Número de normas que regulan mecanismos y/o plataformas de financiamiento e inversión para potenciales y actuales emisores e inversionistas	Número	No aplica	ND	ND	0	0	N.A.	Al cierre de diciembre de 2024, no se aprobaron normas orientadas al logro de la AEI
3	AEI.01.03	IND.01.AEI.01.03	Porcentaje de cumplimiento del programa de orientación y educación sobre alternativas de inversión y financiamiento en el mercado de valores	Porcentaje	Ascendente	ND	ND	90%	105.8%	117.56%	Al cierre de diciembre de 2024, la ejecución de las actividades del programa alcanzó 105.8% de ejecución con relación a la meta anual
4	AEI.02.01	IND.01.AEI.02.01	Número de normas que fortalecen la transparencia e integridad del mercado de valores	Número	No aplica	ND	ND	0	6	N.A.	Al cierre de diciembre de 2024, se aprobaron 6 normas orientadas al logro de la AEI
5	AEI.02.02	IND.01.AEI.02.02	Porcentaje de cumplimiento de las acciones de supervisión programadas	Porcentaje	Ascendente	ND	ND	90%	102.4%	113.78%	Al cierre de diciembre de 2024, la ejecución de las actividades de supervisión programadas alcanzó 102.4% de ejecución con relación a la meta anual
6	AEI.02.03	IND.01.AEI.02.03	Número de actividades que mejoran la accesibilidad a la información difundida	Número	No aplica	ND	ND	1	1	100.00%	Al cierre de diciembre de 2024, se ejecutó 1 actividad que mejora la accesibilidad a la información difundida
7	AEI.03.01	IND.01.AEI.03.01	Porcentaje de cumplimiento de las actividades programadas para la implementación de los sistemas de gestión	Porcentaje	Ascendente	ND	ND	90%	103.5%	115.00%	Al cierre de diciembre de 2024, la ejecución de las actividades programadas para la implementación de los sistemas de gestión alcanzó 103.5% de ejecución con relación a la meta anual
8	AEI.03.02	IND.01.AEI.03.02	Porcentaje de cumplimiento de las actividades programadas para optimizar procesos orientados a mejorar los servicios y resultados de la SMV con uso intensivo de la tecnología de información	Porcentaje	Ascendente	ND	ND	90%	98.9%	109.89%	Al cierre de diciembre de 2024, la ejecución de las actividades programadas para optimizar procesos orientados a mejorar los servicios y resultados de la SMV con uso intensivo de la tecnología de información alcanzó 98.9% de ejecución con relación a la meta anual
9	AEI.03.03	IND.01.AEI.03.03	Porcentaje de cumplimiento de las actividades programadas para el fortalecimiento de capacidades de los recursos humanos, la meritocracia y la cultura organizacional en la SMV	Porcentaje	Ascendente	ND	ND	90%	90.9%	101.00%	Al cierre de diciembre de 2024, la ejecución de las actividades programadas para el fortalecimiento de capacidades de los recursos humanos, la meritocracia y la cultura organizacional en la SMV alcanzó 90.9% de ejecución con relación a la meta anual
10	AEI.04.01	IND.01.AEI.04.01	Porcentaje de cumplimiento de las actividades programadas para la gestión de riesgos de desastres	Porcentaje	Ascendente	ND	ND	90%	100.0%	111.11%	Al cierre de diciembre de 2024, la ejecución de las actividades programadas para la gestión de riesgos de desastres alcanzó 100% de ejecución con relación a la meta anual

Notas:
Columnas A en orden ascendente, se obtiene del Anexo B-2 del PEI, del reporte de seguimiento del aplicativo Ceplan V.01 (con usuario admin de Pliego) o las fichas técnicas de los indicadores.
Columnas B,C, D, E, F, G, H, I, y J se obtienen del Anexo B-2 del PEI, del reporte de seguimiento del aplicativo Ceplan V.01 (con usuario admin de Pliego) o las fichas técnicas de los indicadores.
(*) Línea Base - Año. Es el año del indicador de acción estratégica que se encuentra en la ficha técnica del Plan Estratégico Institucional, en el campo "Línea de base".
(**) Línea Base - Valor. Es el valor del indicador de acción estratégica que se encuentra en la ficha técnica del Plan Estratégico Institucional, en el campo "Línea de base".
(***) La información comprende el año de la rendición solicitada.

Reglas:
Si el año de reporte aún se encuentra en curso, en la columna I se registra el valor obtenido hasta el último mes del año de reporte en el que se cuenta con información.
El porcentaje de avance se calcula como el valor de la columna I entre la columna H, multiplicado por cien, (I/H)*100, cuando el sentido esperado del indicador es ascendente; y (H/I)*100 cuando el sentido esperado del indicador es descendente.
En la columna K se registra cualquier comentario necesario sobre la fuente o cómo se obtuvo el valor obtenido o avance parcial del indicador.

Comentario.- En caso de no ser aplicable el presente anexo, consignar lo siguiente:

Justificación de N/A del Anexo (1)	Sustento (2)

N/A: No aplica
(1) Desarrollar la justificación del porque no aplica registrar información en el anexo, de corresponder.
(2) Colocar el nombre del documento de sustento, de corresponder.

FIRMA DEL RESPONSABLE DEL SISTEMA ADMINISTRATIVO	
Nombres y Apellidos:	PAOLA MARTINEZ GOYONECHE
DNI:	07632803

FIRMA DEL FUNCIONARIO RESPONSABLE	
Nombres y Apellidos:	ROCIO FERNÁNDEZ DE PAREDES CHANG
DNI:	10321675

ENTIDADES
SECCIÓN I
SISTEMAS ADMINISTRATIVOS

SISTEMA NACIONAL DE PRESUPUESTO PÚBLICO

ANEXO 2.1

A NIVEL DE UNIDAD EJECUTORA POR TODA FUENTE DE FINANCIAMIENTO

A. DATOS DE LA ENTIDAD (Pliego)

Nombre de Pliego : Superintendencia del Mercado de Valores
Departamento - Provincia - Distrito : Lima - Lima - San Isidro
Nombre titular : Juan Pichihua Serna
Cargo : Superintendente del Mercado de Valores
Periodo en el cargo : Del 16/03/2024 - vigente
Fecha de corte : Al 31/12/2024
Sector (gob Nacional) / Pliego Central que realiza la transferencia(gob Regional y Local) : Economía y Finanzas

B. DATOS DE UNIDAD EJECUTORA

Nombre del Unidad Ejecutora : 001 Superintendencia del Mercado de Valores - SMV [001274]
Departamento - Provincia - Distrito : Lima - Lima - San Isidro
Nombre titular : Juan Pichihua Serna
Cargo : Superintendente del Mercado de Valores
Periodo en el cargo : Del 16/03/2024 - vigente

GENERICA DEL GASTO	PIA (1)	PIM (2)	Compromiso (3)	Devengado (4)	Girado (5)	Avance % Compromiso (6)=(3)/(2)	Avance % Devengado (7)=(4)/(2)	Avance % Girado (8)=(5)/(2)
TOTAL	91,928,213	95,273,289	62,212,681	59,551,337	59,524,903	65.3%	62.5%	62.5%
5. Gastos Corrientes	55,930,791	59,275,867	56,910,822	54,731,986	54,705,552	96.0%	92.3%	92.3%
0. Reserva de Contingencia								
1. Personal y Obligaciones Sociales	37,683,209	43,028,416	40,888,147	39,430,385	39,425,228			
2. Pensiones y Otras Prestaciones Sociales	7,026,728	6,160,138	6,127,924	6,109,744	6,106,279			
3. Bienes y Servicios	10,921,243	9,735,760	9,546,979	8,844,086	8,826,318			
4. Donaciones y Transferencias	221,370	223,155	222,684	222,684	222,639			
5. Otros Gastos	78,241	128,398	125,088	125,087	125,087			
6. Gastos de Capital	35,997,422	35,997,422	5,301,859	4,819,351	4,819,351	14.7%	13.4%	13.4%
0. Reserva de Contingencia								
4. Donaciones y Transferencias								
5. Otros Gastos								
6. Adquisición de Activos No Financieros	35,997,422	35,997,422	5,301,859	4,819,351	4,819,351			
7. Adquisición de Activos Financieros								
7. Servicio de Deuda	-	-	-	-	-	0.0%	0.0%	0.0%
8. Servicio de la Deuda Publica								

(*) Fuente: Reporte SIAF del 07/02/2025

Marco legal

Ley N° 27806 Ley de Transparencia y Acceso a la Información Pública.

Ley N° 27927 Ley que modifica la Ley 27806 Ley de Transparencia y Acceso a la Información Pública.

Decreto Supremo N° 043-2003-PCM Aprobación del Texto Único Ordenado de la Ley N° 27806, Ley de Transparencia y Acceso a la Información Pública

Notas

1) Se toman en consideración las denominaciones usadas en sistema de consulta amigable del SIAF-MEF.

Leyenda

1) Se considera PIA, al Presupuesto Institucional de Apertura, aprobado para cada entidad a inicios de año.

2) Se considera PIM, al Presupuesto Institucional Modificado, como consecuencia de las modificaciones presupuestarias.

3) Afectación de los montos aprobados dentro del año fiscal. (contrato-convenio)

4) Monto que se establece como obligación de pago, a partir de un compromiso establecido

5) Monto definido con forma de pago.

6,7,8) Para todos los casos el Avance% es resultado de dividir: Compromiso/ PIM, Devengado / PIM, Girado / PIM

Comentario.- En caso de no ser aplicable el presente anexo, consignar lo siguiente:

Justificación de N/A del Anexo (1)	Sustento (2)

N/A: No aplica

(1) Desarrollar la justificación del porque no aplica registrar información en el anexo, de corresponder.

(2) Colocar el nombre del documento de sustento, de corresponder.

VISTO BUENO DEL RESPONSABLE DEL SISTEMA ADMINISTRATIVO	
Nombres y Apellidos:	PAOLA MARTINEZ GOYONECHE
DNI:	07632803

FIRMA DEL FUNCIONARIO RESPONSABLE	
Nombres y Apellidos:	ROCIO FERNANDEZ DE PAREDES CHANG
DNI:	10321675

ENTIDADES
SECCIÓN I
SISTEMAS ADMINISTRATIVOS

SISTEMA NACIONAL DE PRESUPUESTO PÚBLICO

ANEXO 2.2

A NIVEL DE UNIDAD EJECUTORA POR CADA FUENTE DE FINANCIAMIENTO

A. DATOS DE LA ENTIDAD (Pliego)

Nombre del Pliego : Superintendencia del Mercado de Valores
Departamento - Provincia - Distrito : Lima - Lima - San Isidro
Nombre titular : Juan Pichihua Serna
Cargo : Superintendente del Mercado de Valores
Período en el cargo : Del 16/03/2024 - vigente
Fecha de corte : Al 31/12/2024
Sector (gob Nacional) / : Economía y Finanzas
Pliego Central que realiza la
transferencia(gob Regional
y Local)

B. DATOS DE UNIDAD EJECUTORA

Nombre de la Unidad Ejecutora : 001 Superintendencia del Mercado de Valores - SMV [001274]
Departamento - Provincia - Distrito : Lima - Lima - San Isidro
Nombre titular : Juan Pichihua Serna
Cargo : Superintendente del Mercado de Valores
Período en el cargo : Del 16/03/2024 - vigente

FUENTE DE FINANCIAMIENTO: RECURSOS ORDINARIOS

GENERICA DEL GASTO	PIA (1)	PIM (2)	Compromiso (3)	Devengado (4)	Girado (5)	Avance % Compromiso (6)=(3)/(2)	Avance % Devengado (7)=(4)/(2)	Avance % Girado (8)=(5)/(2)
TOTAL	1,377,103	1,377,103	1,188,846	1,163,027	1,162,923	86.3%	84.5%	84.4%
5. Gastos Corrientes	1,377,103	1,377,103	1,188,846	1,163,027	1,162,923	86.3%	84.5%	84.4%
0. Reserva de Contingencia								
1. Personal y Obligaciones Sociales	250,504	327,732	168,672	162,908	162,908			
2. Pensiones y Otras Prestaciones Sociales								
3. Bienes y Servicios	1,073,773	1,049,371	1,020,174	1,000,119	1,000,015			
4. Donaciones y Transferencias								
5. Otros Gastos	52,826							
6. Gastos de Capital	-	-	-	-	-	0.0%	0.0%	0.0%
0. Reserva de Contingencia								
4. Donaciones y Transferencias								
5. Otros Gastos								
6. Adquisición de Activos No Financieros	-		-	-	-			
7. Adquisición de Activos Financieros								
7. Servicio de Deuda	-	-	-	-	-	0.0%	0.0%	0.0%
8. Servicio de la Deuda Pública								

FUENTE DE FINANCIAMIENTO: RECURSOS DIRECTAMENTE RECAUDADOS

GENERICA DEL GASTO	PIA (1)	PIM (2)	Compromiso (3)	Devengado (4)	Girado (5)	Avance % Compromiso (6)=(3)/(2)	Avance % Devengado (7)=(4)/(2)	Avance % Girado (8)=(5)/(2)
TOTAL	90,551,110	93,896,186	61,023,835	58,388,311	58,361,980	65.0%	62.2%	62.2%
5. Gastos Corrientes	54,553,688	57,898,764	55,721,976	53,568,959	53,542,629	96.2%	92.5%	92.5%
0. Reserva de Contingencia								
1. Personal y Obligaciones Sociales	37,432,705	42,700,684	40,719,476	39,267,477	39,262,320			
2. Pensiones y Otras Prestaciones Sociales	7,026,728	6,160,138	6,127,924	6,109,744	6,106,279			
3. Bienes y Servicios	9,847,470	8,686,389	8,526,805	7,843,967	7,826,304			
4. Donaciones y Transferencias	221,370	223,155	222,684	222,684	222,639			
5. Otros Gastos	25,415	128,398	125,088	125,087	125,087			
6. Gastos de Capital	35,997,422	35,997,422	5,301,859	4,819,351	4,819,351	14.7%	13.4%	13.4%
0. Reserva de Contingencia								
4. Donaciones y Transferencias								
5. Otros Gastos								
6. Adquisición de Activos No Financieros	35,997,422	35,997,422	5,301,859	4,819,351	4,819,351			
7. Adquisición de Activos Financieros								
7. Servicio de Deuda	-	-	-	-	-	0.0%	0.0%	0.0%
8. Servicio de la Deuda Pública								

(*) Fuente: Reporte SIAF del 07/02/2025

Comentario.- En caso de no ser aplicable el presente anexo, consignar lo siguiente:

Justificación de N/A del Anexo (1)	Sustento (2)

N/A: No aplica

(1) Desarrollar la justificación del porque no aplica registrar información en el anexo, de corresponder.

(2) Colocar el nombre del documento de sustento, de corresponder.

VISTO BUENO DEL RESPONSABLE DEL SISTEMA ADMINISTRATIVO	
Nombres y Apellidos:	PAOLA MARTINEZ GOYONECHE
DNI:	07632803

FIRMA DEL FUNCIONARIO RESPONSABLE	
Nombres y Apellidos:	ROCIO FERNÁNDEZ DE PAREDES CHANG
DNI:	10321675

ENTIDADES
SECCIÓN I
SISTEMAS ADMINISTRATIVOS

SISTEMA NACIONAL DE PRESUPUESTO PÚBLICO
ANEXO 2.3
A NIVEL DE UNIDAD EJECUTORA POR ACTIVIDADES Y PROYECTOS

A. DATOS DE LA ENTIDAD (Pliego)

Nombre del Pliego : Superintendencia del Mercado de Valores
Departamento - Provincia - Distrito : Lima - Lima - San Isidro
Nombre titular : Juan Pichihua Serna
Cargo : Superintendente del Mercado de Valores
Periodo en el cargo : Del 16/03/2024 - vigente
Fecha de corte : Al 31/12/2024
Sector (gob Nacional) / Pliego Central que realiza la transferencia(gob Regional y Local) : Economía y Finanzas

B. DATOS DE UNIDAD EJECUTORA

Nombre del Unidad Ejecutora : 001 Superintendencia del Mercado de Valores - SMV [001274]
Departamento - Provincia - Distrito : Lima - Lima - San Isidro
Nombre titular : Juan Pichihua Serna
Cargo : Superintendente del Mercado de Valores
Periodo en el cargo : Del 16/03/2024 - vigente

Categorías Presupuestarias Productos Proyectos /Actividades	PIA (1)	PIM (2)	Compromiso (3)	Devengado (4)	Girado (5)	Avance % Compromiso (6)=(3)/(2)	Avance % Devengado (7)=(4)/(2)	Avance % Girado (8)=(5)/(2)
TOTAL	91,928,213	95,273,289	62,212,681	59,551,337	59,524,903	65.3%	62.5%	62.5%
9001 ACCIONES CENTRALES	24,772,378	28,955,996	25,992,239	24,933,732	24,916,828	89.8%	86.1%	86.1%
3999999 SIN PRODUCTO	24,772,378	28,955,996	25,992,239	24,933,732	24,916,828	89.8%	86.1%	86.1%
5000003 GESTION ADMINISTRATIVA	23,661,755	27,781,163	25,373,015	24,376,641	24,359,737	91.3%	87.7%	87.7%
5000006 ACCIONES DE CONTROL Y AUDITORIA	1,110,623	1,174,833	619,224	557,091	557,091	52.7%	47.4%	47.4%
9002 ASIGNACIONES PRESUPUESTARIAS QUE NO RESULTAN EN PRODUCTOS	67,155,835	66,317,293	36,220,442	34,617,605	34,608,075	54.6%	52.2%	52.2%
2293177 MEJORAMIENTO DE LOS SERVICIOS DE PROMOCIÓN, SUPERVISIÓN Y REGULACIÓN DEL MERCADO DE VALORES DE LA SUPERINTENDENCIA DEL MERCADO DE VALORES EN EL DISTRITO DE MIRAFLORES, PROVINCIA Y REGIÓN LIMA METROPOLITANA	34,503,071	34,503,071	5,221,422	4,738,914	4,738,914	15.1%	13.7%	13.7%
4000160 MEJORAMIENTO DE INFRAESTRUCTURA ADMINISTRATIVA	30,139,609	27,773,777	191,205	191,205	191,205	0.7%	0.7%	0.7%
6000001 EXPEDIENTE TECNICO	-	187,266	168,562	168,562	168,562	90.0%	90.0%	90.0%
6000005 ADQUISICION DE EQUIPOS	-	1,366,213	957,729	957,729	957,729	70.1%	70.1%	70.1%
6000016 GESTION Y ADMINISTRACION	4,363,462	5,175,815	3,903,926	3,421,419	3,421,419	75.4%	66.1%	66.1%
3999999 SIN PRODUCTO	32,652,764	31,814,222	30,999,021	29,878,691	29,869,160	97.4%	93.9%	93.9%
5000991 OBLIGACIONES PREVISIONALES	248,309	248,309	216,095	208,956	208,956	87.0%	84.2%	84.2%
5006135 REGULACIÓN DEL MERCADO DE VALORES, MERCADO DE PRODUCTOS Y SISTEMA DE FONDOS COLECTIVOS	5,286,457	5,258,179	5,173,812	4,821,809	4,821,515	98.4%	91.7%	91.7%
5006136 SUPERVISION DEL MERCADO DE VALORES, MERCADO DE PRODUCTOS Y SISTEMA DE FONDOS COLECTIVOS	23,522,607	24,365,017	23,718,884	22,974,296	22,968,507	97.3%	94.3%	94.3%
5006137 ORIENTACIÓN Y EDUCACIÓN SOBRE MERCADO DE VALORES, MERCADO DE PRODUCTOS Y SISTEMA DE FONDOS	3,595,391	1,942,717	1,890,229	1,873,629	1,870,181	97.3%	96.4%	96.3%

(*) Fuente: Reporte SIAF del 07/02/2025

Comentario.- En caso de no ser aplicable el presente anexo, consignar lo siguiente:

Justificación de N/A del Anexo (1)	Sustento (2)

N/A: No aplica
(1) Desarrollar la justificación del porque no aplica registrar información en el anexo, de corresponder.
(2) Colocar el nombre del documento de sustento, de corresponder.

VISTO BUENO DEL RESPONSABLE DEL SISTEMA ADMINISTRATIVO	
Nombres y Apellidos:	PAOLA MARTINEZ GOYONECHE
DNI:	07632803

FIRMA DEL FUNCIONARIO RESPONSABLE	
Nombres y Apellidos:	ROCIO FERNÁNDEZ DE PAREDES CHANG
DNI:	10321675

ENTIDADES
SECCIÓN I
SISTEMAS ADMINISTRATIVOS

SISTEMA NACIONAL DE PRESUPUESTO PÚBLICO
ANEXO 2.4
INGRESOS Y GASTOS POR FUENTE DE FINANCIAMIENTO

Firma Digital



Firmado Digitalmente por:
MARTINEZ
GOYONECHE
Paola Mariela
FAU 20131016396
soft
Fecha: 7/02/2025
14:05:37

A. DATOS DE LA ENTIDAD (Pliego)

Nombre del Pliego : Superintendencia del Mercado de Valores

Departamento - Provincia - Distrito : Lima - Lima - San Isidro

Nombre titular : Juan Pichihua Serna

Cargo : Superintendente del Mercado de Valores

Periodo en el cargo : Del 16/03/2024 - vigente

Fecha de corte : Al 31/12/2024

Sector (gob Nacional) / : Economía y Finanzas

Pliego Central que

B. DATOS DE UNIDAD EJECUTORA

Nombre del Unidad Ejecutora : 001 Superintendencia del Mercado de Valores - SMV [001274]

Departamento - Provincia - Distrito : Lima - Lima - San Isidro

Nombre titular : Juan Pichihua Serna

Cargo : Superintendente del Mercado de Valores

Periodo en el cargo : Del 16/03/2024 - vigente

Fuentes de Financiamiento	Ingresos			Gastos		
	Presupuesto Institucional de Apertura	Presupuesto Institucional Modificado	Ejecucion	Presupuesto Institucional de Apertura	Presupuesto Institucional Modificado	Ejecucion
Recursos Ordinarios	1,377,103	1,377,103	6,843,743.47	1,377,103	1,377,103	1,163,027
Recursos Directamente Recaudados	90,551,110	93,896,186	130,921,870.41	90,551,110	93,896,186	58,388,311
Recursos por Operaciones Oficiales de Crédito						
Recursos Determinados						
Donaciones y Transferencias						
TOTAL	91,928,213	95,273,289	137,765,614	91,928,213	95,273,289	59,551,337

(*) Fuente: Reporte SIAF del 07/02/2025

Comentario.- En caso de no ser aplicable el presente anexo, consignar lo siguiente:

Justificación de N/A del Anexo (1)				Sustento (2)

N/A: No aplica

- (1) Desarrollar la justificación del porque no aplica registrar información en el anexo, de corresponder.
- (2) Colocar el nombre del documento de sustento, de corresponder.

VISTO BUENO DEL RESPONSABLE DEL SISTEMA ADMINISTRATIVO	
Nombres y Apellidos:	PAOLA MARTINEZ GOYONECHE
DNI:	07632803

FIRMA DEL FUNCIONARIO RESPONSABLE	
Nombres y Apellidos:	ROCIO FERNÁNDEZ DE PAREDES CHANG
DNI:	10321675

ENTIDADES
SECCIÓN I
SISTEMAS ADMINISTRATIVOS

SISTEMA NACIONAL DE PRESUPUESTO PÚBLICO
ANEXO 2.5
PRESUPUESTO PARTICIPATIVO



Firmado Digitalmente por: MARTINEZ GOYONECHE Paola Marijulia FAU 20131016396 soft Fecha: 7/02/2025 14:12:26

A. DATOS DE LA ENTIDAD (Pliego)

Nombre del Pliego : Superintendencia del Mercado de Valores
Departamento - Provincia - Distrito : Lima - Lima - San Isidro
Nombre titular : Juan Pichihua Serna
Cargo : Superintendente del Mercado de Valores
Periodo en el cargo : Del 16/03/24 - vigente
Fecha de corte : Al 31/12/2024
Sector (gob Nacional) / Pliego Central que realiza la transferencia(gob Regional y Local) : Economía y Finanzas

B. DATOS DE UNIDAD EJECUTORA

Nombre de la Unidad Ejecutora : 001 Superintendencia del Mercado de Valores - SMV [001274]
Departamento - Provincia - Distrito : Lima - Lima - San Isidro
Nombre titular : Juan Pichihua Serna
Cargo : Superintendente del Mercado de Valores
Periodo en el cargo : Del 16/03/24 - vigente

PRIMER AÑO DE LA GESTION DEL PRESUPUESTO PARTICIPATIVO

Nivel Regional

☐

Nivel Provincial

☐

Nivel Distrital

☐

¿ Conforme a la normativa vigente sobre Presupuesto Participativo se realizó el proceso de formulación?

SI

☐

NO

☐

PARCIAL

☐

Fases del Proceso de Presupuesto Participativo

Actividad	Se realizo?	Documento	Fecha
Preparacion (Convocatoria a participaren el proceso de Presupuesto Participativo)	SI / NO		
Concertacion (Documento de Presupuesto Participativo y Acta de Acuerdos y Compromisos)	SI / NO		
Coordinacion (Acta de formalizacion de Acuerdos entre los Presidentes Regionales, Alcaldes Provinciales y Alcaldes Distritales)	SI / NO		
Formulacion (Aprobacion de proyectos por el Consejo Regional y Consejo Municipal según corresponda)	SI / NO		

Agentes Participantes en el Proceso del Presupuesto Participativo

Agentes Participantes	N° de Personas
Instancias de concertacion	
Organizaciones Sociales de Base - OSB	
Actores Economicos	
Servicios Publicos	
Otras Instituciones	

(*) Adjuntar relacion de las personas por cada Agente Participante, considerando Apellidos y Nombres, DNI

Publicación Documento del Presupuesto Participativo para conocimiento de la comunidad

Medio de publicacion	Fecha de publicación

¿ Utilizarón Criterios de Priorización?

SI

☐

NO

☐

Criterios de Priorizacion utilizados en la elaboracion del Presupuesto Participativo	SI	NO
Reducción de la desnutricion cronica infantil		
Reducción de la muerte materna y neonatal		
Acceso a los servicios basicos y oportunidades de mercado		
Acceso de la poblacion a la identidad		
Acceso a energia en localidades rurales		
Logros de aprendizaje al finalizar el III ciclo de educacion basica regular		
Gestion ambiental prioritaria		
Acceso a agua potable y disposicion sanitaria de excretas para poblaciones rurales		
Acceso a servicios publicos esenciales de telecomunicaciones en localidades rurales		
Seguridad ciudadana		
Competitividad para la micro y pequeña empresa		
Productividad rural y sanidad agraria		
Prevención del delito v el nuevo codigo procesal penal		
Acceso a la justicia		
Accidentes de transito		
Otros considerados por el Equipo Técnico:		

--	--	--

Presupuesto asignado para Presupuesto Participativo del año	S/	
---	----	--

Proyectos priorizados en el proceso Presupuesto Participativo y su avance de ejecucion en el presente año

Proyecto de Inversion		Ambito de Desarrollo (*)	Costo Total del Proyecto	Avance de Ejecucion de Proyecto	
N° Código / Idea	Nombre			Monto	%

(*) Regional, Provincial o Local

¿Existe Comité de Vigilancia?	SI	<input type="checkbox"/>	NO	<input type="checkbox"/>
-------------------------------	----	--------------------------	----	--------------------------

Comité de Vigilancia

Apellidos y Nombres	D.N.I.	Organización a la que representa	Cargo Designado

¿La entidad registró la informacion en el aplicativo Presupuesto Participativo:?
SI <input type="checkbox"/> NO <input type="checkbox"/> PARCIAL <input type="checkbox"/>

Comentario.- En caso de no ser aplicable el presente anexo, consignar lo siguiente:

Justificación de N/A del Anexo (1)	Sustento (2)
No aplica para la Superintendencia del Mercado de Valores	

N/A: No aplica

(1) Desarrollar la justificación del porque no aplica registrar información en el anexo, de corresponder.

(2) Colocar el nombre del documento de sustento, de corresponder.

x|

Nota:
- Informar por cada año de gestión y unir en solo formato PDF

VISTO BUENO DEL RESPONSABLE DEL SISTEMA ADMINISTRATIVO	
Nombres y Apellidos:	PAOLA MARTINEZ GOYONECHE
DNI:	07632803

FIRMA DEL FUNCIONARIO RESPONSABLE	
Nombres y Apellidos:	ROCIO FERNANDEZ DE PAREDES CHANG
DNI:	10321675

ENTIDADES
SECCIÓN I
SISTEMAS ADMINISTRATIVOS
SISTEMA ADMINISTRATIVO DE INVERSIÓN PÚBLICA
ANEXO N° 3.1
INVERSIONES PÚBLICAS - IP



A. DATOS DE LA ENTIDAD (Pliego)

Nombre del Pliego : SUPERINTENDENCIA DEL MERCADO DE VALORES
Departamento - Provincia - Distrito : LIMA - LIMA - SAN ISIDRO
Nombre titular ZOSIMO JUAN PICHUHUA SERNA
Cargo : SUPERINTENDENTE DEL MERCADO DE VALORES
Periodo en el cargo : Del 16/03/2024 - Vigente
Fecha de corte : Del 16/03/2024 al 31/12/2024
Sector (gob Nacional) / Pliego Central que realiza la transferencia(gob Regional y Local): : ECONOMIA Y FINANZAS

B. DATOS DE UNIDAD EJECUTORA

Nombre de la Unidad Ejecutora : 001 SUPERINTENDENCIA DEL MERCADO DE VALORES - SMV (001274)
Departamento - Provincia - Distrito : LIMA - LIMA - SAN ISIDRO
Nombre titular ZOSIMO JUAN PICHUHUA SERNA
Cargo : SUPERINTENDENTE DEL MERCADO DE VALORES
Periodo en el cargo : Del 16/03/2024 al Vigente

N°	Código único de inversiones	Nombre de la IP	Tipo de Inversión	Modalidad de Ejecución	Estado de la inversión	Fecha programada de Fin de ejecución física	Fecha real de Fin de ejecución física	Avance Fisico Real(%)	Costo total de la IP a la fecha de corte	Pago total de la IP a la fecha de corte	Saldo por pagar
	A	B	C	D	E	F	G	H	I	J	K
1	2293177	MEJORAMIENTO DE LOS SERVICIOS DE PROMOCIÓN, SUPERVISIÓN Y REGULACIÓN DEL MERCADO DE VALORES DE LA SUPERINTENDENCIA DEL MERCADO DE VALORES EN EL DISTRITO DE MIRAFLORES - PROVINCIA Y REGIÓN LIMA METROPOLITANA	PROYECTO DE INVERSIÓN	POR CONTRATA	ACTIVO	NO HAY CONTRATO PARA EJECUCIÓN FÍSICA DE LA OBRA PARA LA CONSTRUCCION DEL EDIFICIO	NO HAY CONTRATO PARA EJECUCIÓN FÍSICA DE LA OBRA PARA LA CONSTRUCCION DEL EDIFICIO	0.22%	S/108,374,633	S/13,753,441	S/94,621,192

Leyenda

- A. Codificación Única de inversiones gestionada por el Sistema Nacional de Programación Multianual y Gestión de Inversiones INVIERTE.PE
B. Registrar nombre consignado en el Expediente Técnico (ET) o en los Documentos Equivalentes (DE)
C. Registrar lo que corresponda: Proyecto de Inversión (PI) o Inversiones de Optimización, Ampliación Marginal, Reposición y Rehabilitación (IOARR)

- D. Registrar lo que corresponda: 1. Administración Directa; 2. Por Contrata; 3. Asociación Pública Privada (APP); 3. Núcleo Ejecutor; Ley 29230 (Obras Por Impuestos)
- E. Activo o Cerrado de acuerdo a lo registrado en el Banco de Inversiones
- F. Registrar fecha programada de termino de acuerdo al contrato.
- G. Registrar fecha consignada en el Cuaderno de Obra aceptada por el Supervisor o Inspector..
- H. Registrar el porcentaje acumulado del avance fisico valorizado (Contrato principal + Presupuestos Adicionales - Presupuestos Deductivos)
- I. Registrar el monto resultante de la liquidación APROBADA o en su defecto el monto estimado del costo final.
- J. Registrar el monto total pagado según comprobantes de pagos
- K. Registrar el resultado de la diferencia de (I) - (J)

Comentario.- En caso de no ser aplicable el presente anexo, consignar lo siguiente:

Justificación de N/A del Anexo (1)			Sustento (2)

N/A: No aplica

- (1) Desarrollar la justificación del porque no aplica registrar información en el anexo, de corresponder.
- (2) Colocar el nombre del documento de sustento, de corresponder.

VISTO BUENO DEL RESPONSABLE DEL SISTEMA ADMINISTRATIVO	
Nombres y Apellidos:	JOSE LUIS BERNUY VALLEJOS
DNI:	06773522

FIRMA DEL FUNCIONARIO RESPONSABLE	
Nombres y Apellidos:	ROCIO INES FERNANDEZ DE PAREDES CHANG
DNI:	10321675

ENTIDADES
SECCIÓN I
SISTEMAS ADMINISTRATIVOS
SISTEMA ADMINISTRATIVO DE INVERSIÓN PÚBLICA
ANEXO N° 02
OBRAS PUBLICAS



A. DATOS DE LA ENTIDAD (Pliego)

Nombre del Pliego : SUPERINTENDENCIA DEL MERCADO DE VALORES
Departamento - Provincia - Distrito : LIMA - LIMA - SAN ISIDRO
Nombre titular ZOSIMO JUAN PICHUHUA SERNA
Cargo : SUPERINTENDENTE DEL MERCADO DE VALORES
Periodo en el cargo : Del 16/03/2024 - Vigente
Fecha de corte : Del 16/03/2024 al 31/12/2024
Sector (gob Nacional) / Pliego Central que realiza la transferencia(gob Regional y Local): : ECONOMIA Y FINANZAS

B. DATOS DE UNIDAD EJECUTORA

Nombre del Unidad Ejecutora : 001 SUPERINTENDENCIA DEL MERCADO DE VALORES - SMV (001274)
Departamento - Provincia - Distrito : LIMA - LIMA - SAN ISIDRO
Nombre titular ZOSIMO JUAN PICHUHUA SERNA
Cargo : SUPERINTENDENTE DEL MERCADO DE VALORES
Periodo en el cargo : Del 16/03/2024 al Vigente

N°	Codigo Infobras	Codigo Unico de inversiones	Nombre de la obra	Modalidad de ejecución	Estado de Ejecución	Monto contrato / Presupuesto analítico aprobado	Fecha de termino programado	Fecha de termino Real	Ultimo periodo de avance	Monto Valorizado Acumulado Real (S/)	Monto total pagado de la Obra	Costo Final de la Obra	Saldo por pagar de la Obra
	A	B	C	D	E	F	G	H	I	J	K	L	M
1		2293177	DEMOLICIÓN TOTAL DEL BIEN INMUEBLE DE LA SUPERINTENDENCIA DEL MERCADO DE VALORES, UBICADO EN EL DISTRITO DE MIRAFLORES, PROVINCIA Y REGIÓN LIMA METROPOLITANA	Por contrata	En ejecución	S/455,686.56	20/12/2024	29/01/2025	26/12/2024	S/227,697.97	S/191,204.66	S/455,686.56	S/264,481.90
2													

Nota: La información a registrar corresponde al periodo a reportar.

Leyenda

- A Código autogenerated por la CGR para identificación única de obra

B Codigo del proyecto según Banco de inversiones

C Registra nombre de la obra según Expediente Técnico.

D Registrar lo que corresponda: Por Contrata o Por Administración Directa.

E Registrar lo que corresponda:

a. En proceso de contratación, si ya se convocó.

b. Con firma del Contrato, pero sin inicio de ejecución

c. En Ejecución, cuando inició el plazo contractual de ejecución.

d. Paralizada, cuando se detienen la ejecución de todas las actividades y/o partidas que forman parte de la misma.

e. Culminada, cuando se verificó la fecha de terminación de la obra y queda pendiente la recepción.

f. Con Recepción, cuando se cuente con el Acta de Recepción de Obra firmada por la Comisión de Recepción

g. Con Liquidación, cuando se cuente con el documento aprobatorio y quede consentida por las partes
- F Monto contractual: Registrar el monto del contrato de ejecución de obra

G Presupuesto analítico aprobado: registrar el monto aprobado en el Expediente Técnico.

H Registrar la fecha de termino programada según plazo de ejecución establecida.

I Registrar el mes y año de la ultima valorización que se reporta

J Registrar el monto acumulado real de la ultima valorización. (Contrato principal + Presupuestos Adicionales - Presupuestos Deductivo)

K Registrar el monto total pagado, según comprobantes de pagos, incluir todos los conceptos (adelantos otorgados, adicionales, mayores gastos generales, intereses, otros),

L Registrar el costo final de la liquidación, o la estimación si se encuentra en ejecución la obra.

M Registrar el saldo por pagar. Diferencia (K) - (L)

Comentario.- En caso de no ser aplicable el presente anexo, consignar lo siguiente:

Justificación de N/A del Anexo	Sustento

N/A: No aplica

- (1) Desarrollar la justificación del porque no aplica registrar información en el anexo, de corresponder.
- (2) Colocar el nombre del documento de sustento, de corresponder.

VISTO BUENO DEL RESPONSABLE DEL SISTEMA ADMINISTRATIVO	
Nombres y Apellidos:	JOSE LUIS BERNUY VALLEJOS
DNI:	06773522

FIRMA DEL FUNCIONARIO RESPONSABLE / TITULAR DE LA UNIDAD EJECUTORA	
Nombres y Apellidos:	ROCIO INES FERNANDEZ DE PAREDES CHANG
DNI:	10321675

ENTIDADES
SECCIÓN I
SISTEMAS ADMINISTRATIVOS

SISTEMA ADMINISTRATIVO DE CONTABILIDAD PÚBLICA - SISTEMA NACIONAL DE CONTABILIDAD

ANEXO 4.1

EF-1 ESTADO DE SITUACIÓN FINANCIERA

A. DATOS DE LA ENTIDAD (Pliego)

Nombre del Pliego : SUPERINTENDENCIA DEL MERCADO DE VALORES

Departamento - Provincia - Distrito : LIMA -LIMA-SAN ISIDRO

Nombre titular : ZOSIMO JUAN PICHIHUA SERNA

Cargo : SUPERINTENDENTE

Periodo en el cargo : Del 16/03/2024 al vigente

Fecha de corte : Del 16/03/2024 al 31/12/2024

Sector (gob Nacional) / Pliego Central que realiza la transferencia(gob Regional y Local) :

B. DATOS DE UNIDAD EJECUTORA

Nombre del Unidad Ejecutora : 001 Superintendencia del Mercado de Valores - SMV [001274]

Departamento - Provincia - Distrito : LIMA -LIMA-SAN ISIDRO

Nombre titular : ZOSIMO JUAN PICHIHUA SERNA

Cargo : SUPERINTENDENTE

Periodo en el cargo : Del 16/03/2024 al vigente

	Al 30 de setiembre de 2024	AL 31 de diciembre de 2023
ACTIVO		
ACTIVO CORRIENTE		
Efectivo y Equivalente de Efectivo	40,236,773.19	24,311,997.54
Inversiones Financieras	31,954,999.95	21,750,000.00
Cuentas por Cobrar (Neto)	1,457,071.62	6,702,599.26
Otras Cuentas por Cobrar (Neto)	7,109,923.10	7,017,221.87
Inventarios (Neto)	121,542.41	588,332.59
Servicios y Otros Pagados por Anticipado	1,176,621.36	973,024.54
Otras Cuentas del Activo	755,800.03	1,337,850.74
TOTAL ACTIVO CORRIENTE	82,812,731.66	62,681,026.54
ACTIVO NO CORRIENTE		
Cuentas por Cobrar a Largo Plazo	0.00	0.00
Otras Clas. por Cobrar a Largo Plazo	100,634.37	4,569.07
Inversiones Financieras (Neto)	0.00	0.00
Propiedades de Inversión	0.00	0.00
Propiedad, Planta y Equipo (Neto)	37,962,424.37	35,050,467.75
Otras Cuentas del Activo (Neto)	760,650.96	3,503,267.86
TOTAL ACTIVO NO CORRIENTE	38,823,709.70	38,558,304.68
TOTAL ACTIVO	121,636,441.36	101,239,331.22
Cuentas de Orden	1,686,763,992.62	1,571,934,533.10

Comentario.- En caso de no ser aplicable el presente anexo, consignar lo siguiente:

Justificación de N/A del Anexo (1)	Sustento (2)

N/A: No aplica

(1) Desarrollar la justificación del porque no aplica registrar información en el anexo, de corresponder.

(2) Colocar el nombre del documento de sustento, de corresponder.

VISTO BUENO DEL RESPONSABLE DEL SISTEMA ADMINISTRATIVO	
Nombres y Apellidos:	CESAR ENRIQUE PATRÓN HEREDIA
DNI:	07969398

FIRMA DEL FUNCIONARIO RESPONSABLE	
Nombres y Apellidos:	ROCIO FERNÁNDEZ DE PAREDES CHANG
DNI:	10321675

ENTIDADES
SECCIÓN I
SISTEMAS ADMINISTRATIVOS
SISTEMA ADMINISTRATIVO DE CONTABILIDAD PÚBLICA - SISTEMA NACIONAL DE CONTABILIDAD
ANEXO 4.2
EF-2 ESTADO DE GESTIÓN

A. DATOS DE LA ENTIDAD (Pliego)
Nombre del Pliego : SUPERINTENDENCIA DEL MERCADO DE VALORES
Departamento - Provincia - Distrito : LIMA - LIMA - SAN ISIDRO
Nombre titular : ZOSIMO JUAN PICHUHUA SERNA
Cargo : SUPERINTENDENTE
Período en el cargo : Del 16/03/2024 al vigente
Fecha de corte : Del 16/03/2024 al 31/12/2024
Sector (gob Nacional) / Pliego Central :
que realiza la transferencia(gob Regional y Local)

B. DATOS DE UNIDAD EJECUTORA
Nombre del Unidad Ejecutora : 001 Superintendencia del Mercado de Valores - SMV [001274]
Departamento - Provincia - Distrito : LIMA - LIMA - SAN ISIDRO
Nombre titular : ZOSIMO JUAN PICHUHUA SERNA
Cargo : SUPERINTENDENTE
Período en el cargo : Del 16/03/2024 al vigente

	01/07/2024 - 30/09/2024	01/07/2023 - 30/09/2023	01/01/2024 - 30/09/2024	01/01/2023 - 30/09/2023
INGRESOS				
Ingresos Tributarios Netos	23,382,501.23	17,793,940.86	58,768,490.14	46,532,852.56
Ingresos No Tributarios	430,219.04	255,790.07	1,031,470.69	844,090.71
Aportes por Regulación	0.00	0.00	0.00	0.00
Trasposos y Remesas Recibidas	314,503.04	1,560,725.85	866,891.57	3,363,964.72
Donaciones y Transferencias Recibidas	0.00	0.00	0.00	0.00
Ingresos Financieros	941,598.12	874,274.64	2,765,828.93	2,003,103.31
Otros Ingresos	4,830,057.03	1,763,206.06	11,707,564.92	5,633,427.92
TOTAL INGRESOS	29,898,878.46	22,247,937.48	75,140,246.25	58,377,439.22
COSTOS Y GASTOS				
Costo de Ventas	0.00	0.00	0.00	0.00
Gastos en Bienes y Servicios	-2,260,832.84	-2,449,155.50	-6,132,951.88	-6,508,965.05
Gastos de Personal	-8,880,162.81	-8,579,026.45	-28,013,683.17	-26,445,380.93
Gastos por Pens.Prest.y Asistencia Social	-1,449,964.97	-1,449,032.56	-4,440,687.19	-4,390,923.67
Transferencias, Subsidios y Subvenciones Sociales Otorgadas	0.00	0.00	0.00	0.00
Donaciones y Transferencias Otorgadas	-57,759.07	-158,100.51	-221,363.05	-238,554.05
Trasposos y Remesas Otorgadas	-2,944,777.96	-1,110,968.14	-5,539,644.87	-2,896,969.73
Estimaciones y Provisiones del Ejercicio	-3,915,049.43	-1,239,235.37	-12,382,186.28	-7,110,808.75
Gastos Financieros	-99,244.42	-68,536.77	-127,176.00	-230,898.01
Otros Gastos	-884,427.11	-14,411.01	-1,471,627.92	-560,897.64
TOTAL COSTOS Y GASTOS	-20,492,218.61	-15,068,466.31	-58,329,320.36	-48,383,397.83
RESULTADO DEL EJERCICIO SUPERAVIT (DEFICIT)	9,406,659.85	7,179,471.17	16,810,925.89	9,994,041.39

NOTA: PARA LOS PERIODOS INTERMEDIOS (TRIMESTRE Y SEMESTRE) CONSIDERDAR CUATRO COLUMNAS "ACUMULADO DEL PERIODO VIGENTE" Y "ACUMULADO DEL PERIODO ANTERIOR"

Comentario.- En caso de no ser aplicable el presente anexo, consignar lo siguiente:

Justificación de N/A del Anexo (1)	Sustento (2)

N/A: No aplica

- (1) Desarrollar la justificación del porque no aplica registrar información en el anexo, de corresponder.
(2) Colocar el nombre del documento de sustento, de corresponder.

VISTO BUENO DEL RESPONSABLE DEL SISTEMA ADMINISTRATIVO		FIRMA DEL FUNCIONARIO RESPONSABLE	
Nombres y Apellidos:	CESAR ENRIQUE PATRÓN HEREDIA	Nombres y Apellidos:	ROCIO FERNÁNDEZ DE PAREDES CHANG
DNI:	07969398	DNI:	10321675

ENTIDADES
SECCIÓN I
SISTEMAS ADMINISTRATIVOS
SISTEMA ADMINISTRATIVO DE CONTABILIDAD PÚBLICA - SISTEMA NACIONAL DE CONTABILIDAD
ANEXO 4.3
EF-3 ESTADO DE CAMBIOS EN EL PATRIMONIO NETO

A. DATOS DE LA ENTIDAD (Pliego)

Nombre del Pliego : SUPERINTENDENCIA DEL MERCADO DE VALORES
Departamento - Provincia - Distrito : LIMA -LIMA-SAN ISIDRO
Nombre titular : ZOSIMO JUAN PICHIHUA SERNA
Cargo : SUPERINTENDENTE
Periodo en el cargo : Del 16/03/2024 al vigente
Fecha de corte : Del 16/03/2024 al 31/12/2024
Sector (gob Nacional) / Pliego Central que realiza la transferencia(gob Regional y Local) :

B. DATOS DE UNIDAD EJECUTORA

Nombre de la Unidad Ejecutora : 001 Superintendencia del Mercado de Valores - SMV [001274]
Departamento - Provincia - Distrito : LIMA -LIMA-SAN ISIDRO
Nombre titular : ZOSIMO JUAN PICHIHUA SERNA
Cargo : SUPERINTENDENTE
Periodo en el cargo : Del 16/03/2024 al vigente

CONCEPTOS	HACIENDA NACIONAL	HACIENDA NACIONAL ADICIONAL	RESULTADOS NO REALIZADOS	RESERVAS	RESULTADOS ACUMULADOS	TOTAL
SALDO INICIAL AL 01 DE ENERO DE 2023	431,077,552.74	0.00	23,946,475.19	0.00	-397,539,668.37	57,484,359.56
Ajustes de Ejercicios Anteriores						0.00
Trasposos y Remesas del Tesoro Público						0.00
Trasposos y Remesas de Otras Entidades						0.00
Trasposos de Documentos						0.00
Otras Operaciones Patrimoniales						0.00
Superávit (Déficit) del Ejercicio					9,994,041.39	9,994,041.39
Traslados entre Cuentas Patrimoniales						0.00
Traslado de Saldos por Fusión, Extinción, Adscripción						0.00
SALDO AL 30 DE SETIEMBRE DE 2023	431,077,552.74	0.00	23,946,475.19	0.00	-387,545,626.98	67,478,400.95
SALDO INICIAL AL 01 DE ENERO DE 2024	431,077,552.74	0.00	23,946,475.19	0.00	-377,140,281.23	77,883,746.70
Ajustes de Ejercicios Anteriores						0.00
Trasposos y Remesas del Tesoro Público						0.00
Trasposos y Remesas de Otras Entidades						0.00
Trasposos de Documentos						0.00
Otras Operaciones Patrimoniales (Nota)					13,686.25	13,686.25
Superávit (Déficit) del Ejercicio					16,810,925.89	16,810,925.89
Traslados entre Cuentas Patrimoniales						0.00
Traslado de Saldos por Fusión, Extinción, Adscripción						0.00
SALDO AL 30 DE SETIEMBRE DE 2024	431,077,552.74	0.00	23,946,475.19	0.00	-360,315,669.09	94,708,358.84

Comentario.- En caso de no ser aplicable el presente anexo, consignar lo siguiente:

Justificación de N/A del Anexo (1)	Sustento (2)

N/A: No aplica

(1) Desarrollar la justificación del porque no aplica registrar información en el anexo, de corresponder.

(2) Colocar el nombre del documento de sustento, de corresponder.

VISTO BUENO DEL RESPONSABLE DEL SISTEMA ADMINISTRATIVO	
Nombres y Apellidos:	CESAR ENRIQUE PATRÓN HEREDIA
DNI:	07969398

FIRMA DEL FUNCIONARIO RESPONSABLE	
Nombres y Apellidos:	ROCIO FERNÁNDEZ DE PAREDES CHANG
DNI:	10321675



Firmado Digitalmente por: PATRÓN HEREDIA Cesar Enrique FAU 20131016396 soft Fecha: 2025.02.06 22:23:03 COT Ubicación: finanzas

Firmado Digitalmente por: FERNÁNDEZ DE PAREDES CHANG Rocio Ines FAU 20131016396 hard Fecha: 2025.02.07 15:22:57 COT Ubicación: .

ENTIDADES
SECCIÓN I
SISTEMAS ADMINISTRATIVOS
SISTEMA ADMINISTRATIVO DE CONTABILIDAD PÚBLICA - SISTEMA NACIONAL DE CONTABILIDAD
ANEXO 4.4
EF-4 ESTADO DE FLUJOS DE EFECTIVO

A. DATOS DE LA ENTIDAD (Pliego)

Nombre del Pliego

:

SUPERINTENDENCIA DEL MERCADO DE VALORES

Departamento - Provincia - Distrito

:

LIMA -LIMA-SAN ISIDRO

Nombre titular

:

ZOSIMO JUAN PICHIHUA SERNA

Cargo

:

SUPERINTENDENTE

Periodo en el cargo

:

Del 16/03/2024 al vigente

Fecha de corte

:

Del 16/03/2024 al 31/12/2024

Sector (gob Nacional) / Pliego Central que realiza la transferencia(gob Regional y Local)

:

B. DATOS DE UNIDAD EJECUTORA

Nombre del Unidad Ejecutora

:

001 Superintendencia del Mercado de Valores - SMV [001274]

Departamento - Provincia - Distrito

:

LIMA -LIMA-SAN ISIDRO

Nombre titular

:

ZOSIMO JUAN PICHIHUA SERNA

Cargo

:

SUPERINTENDENTE

Periodo en el cargo

:

Del 16/03/2024 al vigente

CONCEPTOS		01/01/2024 - 30/09/2024	01/01/2023 - 30/09/2023
A. ACTIVIDADES DE OPERACIÓN			
Cobranza de Impuestos, Contribuciones y Derechos Administrativos (Nota)		64,179,382.31	51,469,825.11
Cobranza de Aportes por Regulación		0.00	0.00
Cobranza de Venta de Bienes y Servicios y Renta de la Propiedad		1,545,483.66	1,680,159.21
Donaciones y Transferencias Recibidas (Nota)		0.00	0.00
Traspasos y Remesas Recibidas del Tesoro Público (Nota)		866,891.57	3,363,964.72
Otros (Nota)		5,561,817.15	16,125,173.21
MENOS			
Pago a Proveedores de Bienes y Servicios (Nota)		-6,785,825.27	-7,833,476.53
Pago de Remuneraciones y Obligaciones Sociales		-27,299,716.47	-24,455,942.95
Pago de Otras Retribuciones y Complementarias		0.00	0.00
Pago de Pensiones y Otros Beneficios		-157,375.10	-159,875.11
Pago por Prestaciones y Asistencia Social		-39,753.20	-12,081.28
Transferencias, Subsidios y Subvenciones Sociales Otorgadas		-4,440,687.19	-4,390,728.27
Donaciones y Transferencias Otorgadas (Nota)		-221,363.05	-238,554.05
Traspasos y Remesas Otorgadas al Tesoro Público (Nota)		-5,539,644.87	-2,896,969.73
Otros (Nota)		-11,225,620.82	-2,803,259.26
AUMENTO (DISMINUCIÓN) DEL EFECTIVO Y EQUIVALENTES AL EFECTIVO PROVENIENTE DE ACTIVIDAD DE OPERACIÓN		16,443,588.72	29,848,235.07
B. ACTIVIDADES DE INVERSIÓN			
Cobranza por Venta de Vehículos, Maquinarias y Otros			
Cobranza por Venta de Edificios y Activos No Producidos (Nota)			
Cobranza por Venta de Otras Cuentas del Activo (Nota)			
Otros (Nota)			
MENOS			
Pago por Compra de Vehículos, Maquinarias y Otros			
Pago por Compra de Edificios y Activos No Producidos (Nota)			
Pago por Construcciones en Curso (Nota)			
Pago por Compra de Otras Cuentas del Activo (Nota)		-305,588.84	-357,200.79
Otros (Nota)		-253,419.47	-374,524.33
AUMENTO (DISMINUCIÓN) DEL EFECTIVO Y EQUIVALENTES AL EFECTIVO PROVENIENTE DE ACTIVIDAD DE INVERSIÓN		-559,008.31	-731,725.12
C. ACTIVIDADES DE FINANCIAMIENTO			
Colocaciones de Valores y Otros Documentos (Nota)			
Endeudamiento Interno y/o Externo (Nota)			
Otros (Nota)			
MENOS			
Amortización, Intereses, Comisiones y Otros Gastos de la Deuda (Nota)			
Otros (Nota)			
Traslado de Saldos por Fusión, Extinción, Adscripción			
AUMENTO (DISMINUCIÓN) DEL EFECTIVO Y EQUIVALENTES DE EFECTIVO PROVENIENTE DE ACTIVIDAD DE FINANCIAMIENTO		0.00	0.00
D. AUMENTO (DISMINUCIÓN) DEL EFECTIVO Y EQUIVALENTES DE EFECTIVO		15,884,580.41	29,116,509.95
E. DIFERENCIA DE CAMBIO DEL EFECTIVO Y EQUIVALENTES AL EFECTIVO		40,195.24	49,070.30
F. SALDO EFECTIVO Y EQUIVALENTES DE EFECTIVO AL INICIO DEL EJERCICIO		24,311,997.54	7,123,301.93
G. SALDO EFECTIVO Y EQUIVALENTES DE EFECTIVO AL FINALIZAR EL EJERCICIO		40,236,773.19	36,288,882.18

Comentario.- En caso de no ser aplicable el presente anexo, consignar lo siguiente:

Justificación de N/A del Anexo (1)		Sustento (2)

N/A: No aplica

(1) Desarrollar la justificación del porque no aplica registrar información en el anexo, de corresponder.

(2) Colocar el nombre del documento de sustento, de corresponder.

VISTO BUENO DEL RESPONSABLE DEL SISTEMA ADMINISTRATIVO

Nombres y Apellidos:

CESAR ENRIQUE PATRÓN HEREDIA

DNI:

07969398

FIRMA DEL FUNCIONARIO RESPONSABLE

Nombres y Apellidos:

ROCIO FERNÁNDEZ DE PAREDES CHANG

DNI:

10321675

ENTIDADES
SECCIÓN I
SISTEMAS ADMINISTRATIVOS

SISTEMA ADMINISTRATIVO DE CONTABILIDAD PÚBLICA - SISTEMA NACIONAL DE CONTABILIDAD
ANEXO 4.5
ESTADO DE LA DEPURACION Y SINCERAMIENTO

A. DATOS DE LA ENTIDAD (Pliego)

Nombre del Pliego : SUPERINTENDENCIA DEL MERCADO DE VALORES
Departamento - Provincia - Distrito : LIMA -LIMA-SAN ISIDRO
Nombre titular : ZOSIMO JUAN PICHIHUA SERNA
Cargo : SUPERINTENDENTE
Periodo en el cargo : Del 16/03/2024 al vigente
Fecha de corte : Del 16/03/2024 al 31/12/2024
Sector (gob Nacional) / :

B. DATOS DE UNIDAD EJECUTORA

Nombre del Unidad Ejecutora : 001 Superintendencia del Mercado de Valores - SMV [001274]
Departamento - Provincia - Distrito : LIMA -LIMA-SAN ISIDRO
Nombre titular : ZOSIMO JUAN PICHIHUA SERNA
Cargo : SUPERINTENDENTE
Periodo en el cargo : Del 16/03/2024 al vigente
Fecha de corte : Del 16/03/2024 al 31/12/2024

Orden	Entregable	Cumplió	Número de resolución	Fecha
1	Resolución de la declaración de inicio de la depuración y sinceramiento	SI/NO	NO APLICABLE	
2	Resolución de la conformación de comisiones	SI/NO	NO APLICABLE	
3	Informe de diagnóstico de los saldos a depurar	SI/NO	NO APLICABLE	
4	Plan de Depuración y Sinceramiento (PDS) aprobado	SI/NO	NO APLICABLE	
5	Resolución de aprobación de resultados de avance al 31/03/2022	SI/NO	NO APLICABLE	
6	Resolución de aprobación de resultados de avance al 30/06/2022	SI/NO	NO APLICABLE	
7	Resolución de aprobación de resultados de avance al 30/09/2022	SI/NO	NO APLICABLE	
8	Resolución de aprobación de resultados de avance al 31/12/2022	SI/NO	NO APLICABLE	
9	Resolución de aprobación de resultados de avance al 31/03/2023	SI/NO	NO APLICABLE	
10	Resolución de aprobación de resultados de avance al 30/06/2023	SI/NO	NO APLICABLE	

Comentario.- En caso de no ser aplicable el presente anexo, consignar lo siguiente:

Justificación de N/A del Anexo (1)	Sustento (2)
De acuerdo a la Resolución Directoral N°011-2021-EF/51.01, que aprueba la Directiva N°003-2021-EF/51.01 "Lineamientos Administrativos para la depuración y Sinceramiento Contable de las entidades del Sector Público y Otras formas Organizativas No Financieras que administren Recursos Públicos"; así como su Instructivo, mediante Informe N° 1597-2021-SMV/08.1 concordante con los acuerdos de la Comisión Única de Depuración y Sinceramiento Contable expresado en acta de reunión del 23 de diciembre de 2021, que acoge el Informe de Diagnóstico N°1569-2021-SMV/08.01 y sus recomendaciones, se concluye que no hay fundamento para disponer acciones de Saneamiento Contable, en tanto las auditorías realizadas desde el 2001 al 2020, expresan dictamen limpio respecto a los Estados Financieros de la entidad.	Resolución de Superintendente N° 132-2021-SMV/02 del 29 de diciembre de 2021 (aprueba la conclusión del proceso de depuración y sinceramiento contable). Remitiéndose una copia a la DGCP y al Órgano de Control Institucional de la SMV.

N/A: No aplica

(1) Desarrollar la justificación del porque no aplica registrar información en el anexo, de corresponder.

(2) Colocar el nombre del documento de sustento, de corresponder.

VISTO BUENO DEL RESPONSABLE DEL SISTEMA ADMINISTRATIVO	
Nombres y Apellidos:	CESAR ENRIQUE PATRÓN HEREDIA
DNI:	07969398

FIRMA DEL FUNCIONARIO RESPONSABLE	
Nombres y Apellidos:	ROCIO FERNÁNDEZ DE PAREDES CHANG
DNI:	10321675



Firmado Digitalmente por:CAVASSA GÓMEZ Ricardo
Nicolas FAU 20131016396 soft
Fecha: 2025.02.07 12:53:30
COT
Motive: Anexos Tesorería -
Rendición de Ctas Titular Feb
2025
Ubicación: Finanzas

Firmado Digitalmente por:FERNÁNDEZ DE
PAREDES CHANG Rocío
Ines FAU 20131016396 hard
Fecha: 2025.02.07 15:23:14
COT
Ubicación: .

ENTIDADES
SECCIÓN I
SISTEMAS ADMINISTRATIVOS
SISTEMA ADMINISTRATIVO DE TESORERÍA
ANEXO 5.1
CARTAS FIANZAS VIGENTES (EN CUSTODIA DE LA TESORERÍA) -PROVEEDORES

A. DATOS DE LA ENTIDAD (Pliego)
Nombre del Pliego : SUPERINTENDENCIA DEL MERCADO DE VALORES
Departamento - Provincia - Distrito : LIMA -LIMA-SAN ISIDRO
Nombre titular : ZOSIMO JUAN PICHIHUA SERNA
Cargo : SUPERINTENDENTE
Período en el cargo : Del 16/03/2024 al vigente
Fecha de corte : Del 16/03/2024 al 31/12/2024
Sector (gob Nacional) / Pliego Central que realiza la transferencia(gob Regional y Local) : Gobierno Nacional

B. DATOS DE UNIDAD EJECUTORA
Nombre del Unidad Ejecutora : 001 Superintendencia del Mercado de Valores - SMV [001274]
Departamento - Provincia - Distrito : LIMA -LIMA-SAN ISIDRO
Nombre titular : ZOSIMO JUAN PICHIHUA SERNA
Cargo : SUPERINTENDENTE
Período en el cargo : Del 16/03/2024 al vigente

N°	Proveedores	Cartas Fianzas							
		N° Carta Fianza	Entidad Financiera	Monto	Moneda	Fecha de Emisión	Fecha de vigencia (*)	Tipo de Garantía	Observaciones
	A	B	C	D	E	F	G	H	I
1	SISCOTEC DEL PERU SAC	D000-04024096	BANCO DE CREDITO DEL PERU	28.346.55	Soles	11/03/2024	31/12/2025	FIEL CUMPLIMIENTO	RENOVACION
2	INSPIRA IT CONSULTING S.A.C.	300202329635	AVLA PERU COMPAÑÍA DE SEGUROS S.A.	28.464.00	Soles	25/10/2023	1/01/2025	FIEL CUMPLIMIENTO	RENOVACION
3	CONSTRUCTORA MENESES S.R.L.	0011-0362-9800265378	BBVA CONTINENTAL	45.568.66	Soles	4/12/2024	16/03/2025	FIEL CUMPLIMIENTO	RENOVACION
4	SUPERMERCADOS PERUANOS S.A.	2233302928	INSUR COMPAÑÍA DE SEGUROS	21.978.00	Soles	31/12/2024	31/12/2025	FIEL CUMPLIMIENTO	RENOVACION
5	SEGELIM PERU S.A.C	15411-2022-2024	SECREX	79.137.71	Soles	19/11/2024	18/11/2026	FIEL CUMPLIMIENTO	1ER INGRESO
6	SUPERMERCADOS PERUANOS S.A	224302776	INSUR COMPAÑÍA DE SEGUROS	20.566.80	Soles	2/12/2024	30/11/2025	FIEL CUMPLIMIENTO	RENOVACION
7	GALLEGOS,CASABONE,ARANGO,QUESADA INGENIEROS	D193-02187491	BANCO DE CREDITO DEL PERU	171.937.55	Soles	24/10/2024	22/01/2025	FIEL CUMPLIMIENTO	RENOVACION
8	SISTEMAS ORACLE DEL PERU SRL	5398601681	CITIBANK DEL PERU	96.998.36	Soles	1/04/2024	31/03/2026	FIEL CUMPLIMIENTO	RENOVACION
9	BCTS CONSULTING S.A.	0011-0384-9800290631-55	BBVA CONTINENTAL	9.268.97	Dolares	24/04/2024	24/04/2025	FIEL CUMPLIMIENTO	RENOVACION
10	PRICEWATERHOUSECOOPERS S.CIVIL DE R.L.	4410093606	BANCO INTERAMERICANO DE FINANZAS	8.454.00	Dolares	16/01/2024	15/01/2025	FIEL CUMPLIMIENTO	RENOVACION
11	REPORTING STANDARD SL	G712457	BANCO DE CREDITO DEL PERU	6.483.25	Dolares	11/01/2023	30/01/2025	FIEL CUMPLIMIENTO	RENOVACION
12	CIRION TECHNOLOGIES PERU S.A.	10634063-002	SCOTIABANK	364.927.09	Soles	15/01/2024	15/01/2025	FIEL CUMPLIMIENTO	1ER INGRESO
13	BLOOMBERG FINANCE L.P.	G712700	BANCO DE CREDITO DEL PERU	26.592.44	Dolares	29/12/2023	30/08/2025	FIEL CUMPLIMIENTO	RENOVACION
14	CARRIER & INTERPRISE NETWORK SOLUTIONS S.A.C.	3002024031821	AVLA PERU COMPAÑÍA DE SEGUROS S.A.	119.700.00	Soles	11/03/2024	11/04/2026	FIEL CUMPLIMIENTO	RENOVACION
15	CARRIER & INTERPRISE NETWORK SOLUTIONS S.A.C.	3002024032155	AVLA PERU COMPAÑÍA DE SEGUROS S.A.	3.477.19	Soles	11/04/2024	11/04/2026	FIEL CUMPLIMIENTO	RENOVACION
16	DAILY TECHNOLOGY SAC	3002024031699	AVLA PERU COMPAÑÍA DE SEGUROS S.A.	35.500.56	Soles	4/03/2024	4/05/2025	FIEL CUMPLIMIENTO	1ER INGRESO

(*) En el caso de renovación de Carta Fianza, deberá reemplazarse la nueva fecha de vigencia.

De acuerdo a la Base Legal establecida, en el presente anexo solo se incluyen las cartas fianzas presentadas por los proveedores, en cumplimiento de la Ley de Contrataciones del Estado. Por lo tanto, no se incluyen las cartas fianza presentadas por las empresas supervisadas por la SMV, en cumplimiento de la Ley del Mercado de Valores y otras normas legales.

Leyenda

- A Nombre proveedor o empresa
B Número de carta fianza
C Nombre de entidad financiera
D Monto de la carta fianza
E Moneda de carta fianza
F Fecha de emisión de carta fianza
H Indicar el tipo de garantía, según lo señalado en la Ley N° 30225 "Ley de Contrataciones del Estado" y su reglamento, las cuales son: a) Fiel Cumplimiento, b) Fiel Cumplimiento por Prestaciones Accesorias, c) Por adelantos (directos o por materiales), etc.
I Indicar si la Carta Fianza obedece a un primer ingreso o se trata de una renovación

Base Legal:

- 1 Ley N° 26702 "Ley General del Sistema Financiero, y del Sistema de Seguros y Orgánica de la Superintendencia de Banca, Seguros y AFP"
2 Ley N° 27287 "Ley de Títulos Valores"
3 Decreto Supremo N° 082-2019-EF "Texto Único Ordenado de la Ley N° 30225, Ley de Contrataciones del Estado" (Artículo 33)
4 Decreto Supremo N° 344-2019-EF, que aprueba el Reglamento de la Ley N° 30225 "Ley de Contrataciones del Estado" (Artículos 148 al 154)

Comentario.- En caso de no ser aplicable el presente anexo, consignar lo siguiente:

Justificación de N/A del Anexo (1)	Sustento (2)

N/A. No aplica

(1) Describir la justificación del porque no aplica registrar información en el anexo, de corresponder.

(2) Colocar el nombre del documento de sustento, de corresponder.

VISTO BUENO	
Nombres y Apellidos:	RICARDO NICOLAS CAVASSA GOMEZ
DNI:	07784130

FIRMA DEL FUNCIONARIO RESPONSABLE	
Nombres y Apellidos:	ROCIO FERNÁNDEZ DE PAREDES CHANG
DNI:	10321675



Firmado Digitalmente
por:CAVASSA GÓMEZ Ricardo
Nicolas FAU 20131016396 soft
Fecha: 2025.02.07 12:53:31
COT
Motive: Anexos Tesorería -
Rendición de Ctas Titular Feb
2025
Ubicación: Finanzas



Firmado Digitalmente
por:FERNÁNDEZ DE
PAREDES CHANG Rocío
Ines FAU 20131016396 hard
Fecha: 2025.02.07 15:23:17
COT
Ubicación: .

ENTIDADES
SECCIÓN I
SISTEMAS ADMINISTRATIVOS
SISTEMA ADMINISTRATIVO DE TESORERÍA
ANEXO 5.2
DOCUMENTOS VALORADOS

A. DATOS DE LA ENTIDAD (Pliego)
Nombre del Pliego : SUPERINTENDENCIA DEL MERCADO DE VALORES
Departamento - Provincia - Distrito : LIMA -LIMA-SAN ISIDRO
Nombre titular : ZOSIMO JUAN PICHIHUA SERNA
Cargo : SUPERINTENDENTE
Periodo en el cargo : Del 16/03/2024 al vigente 31/12/2024
Fecha de corte : Del 16/03/2024 al
Sector (gob Nacional) / Pliego Central que realiza la transferencia(gob Regional y Local) : Gobierno Nacional

B. DATOS DE UNIDAD EJECUTORA
Nombre de la Unidad Ejecutora : 001 Superintendencia del Mercado de Valores - SMV [001274]
Departamento - Provincia - Distrito : LIMA -LIMA-SAN ISIDRO
Nombre titular : ZOSIMO JUAN PICHIHUA SERNA
Cargo : SUPERINTENDENTE
Periodo en el cargo : Del 16/03/2024 al vigente

N°	Tipo de Documento Valorado	Moneda	Monto	Fecha de Emisión	Proveedor	Fecha de Vencimiento
	A				B	
1	21 PAGARÉS VIGENTES EN CUSTODIA (*)	SOLES	0.00		PRESTAMOS OTORGADOS AL PERSONAL	

(*) Fueron remitidos para custodia de la Tesorería, por préstamos otorgados al personal, conforme al Reglamento. Están firmados por los trabajadores y los importes y fechas de vencimiento aparecen en blanco.

Leyenda
A Se consigna en forma literal el tipo de documento valorado. Ejemplos: Cheque de Gerencia, Letra, pagaré, factura negociable, Certificado Inversión Pública Regional y Local (CIPRL), Certificado de Inversión Pública Gobierno Nacional (CIPGN), etc.
B Quien firma el documento valorado

Base Legal:
1 Ley N° 26702 "Ley General del Sistema Financiero, y del Sistema de Seguros y Orgánica de la Superintendencia de Banca, Seguros y AFP"
2 Ley N° 27287 "Ley de Títulos Valores"
3 Ley N° 29230, Ley que Impulsa la Inversión Pública Regional y Local con Participación del Sector Privado (Artículos 8,9,10,13 y 14)
4 Reglamento de la Ley N° 29230, Ley que Impulsa la Inversión Pública Regional y Local con Participación del Sector Privado (Artículos 16 al 27)
5 Resolución Directoral N° 003-2020-EF/52.06 "Establecen disposiciones para la emisión electrónica de los Certificados de Inversión Pública Regional, Local, Gobierno Nacional y Documentos Cancelatorios, que soliciten las Unidades Ejecutoras del Gobierno Nacional, Gobiernos Regionales,

Comentario - En caso de no ser aplicable el presente anexo, consignar lo siguiente:

Justificación de N/A del Anexo (1)	Sustento (2)
N/A: No aplica	

(1) Desarrollar la justificación del porque no aplica registrar información en el anexo, de corresponder.
(2) Colocar el nombre del documento de sustento, de corresponder.

VISTO BUENO	
Nombres y Apellidos:	RICARDO NICOLAS CAVASSA GOMEZ
DNI:	07784130

FIRMA DEL FUNCIONARIO RESPONSABLE	
Nombres y Apellidos:	ROCIO FERNÁNDEZ DE PAREDES CHANG
DNI:	10321675



Firmado Digitalmente
por:CAVASSA GÓMEZ Ricardo
Nicolas FAU 20131016396 soft
Fecha: 2025.02.07 12:53:33
COT
Motive: Anexos Tesorería -
Rendición de Ctas Titular Feb
2025
Ubicación: Finanzas



Firmado Digitalmente
por:FERNÁNDEZ DE
PAREDES CHANG Rocío
Ines FAU 20131016396 hard
Fecha: 2025.02.07 15:23:26
COT
Ubicación: .

ENTIDADES
SECCIÓN I
SISTEMAS ADMINISTRATIVOS

SISTEMA ADMINISTRATIVO DE TESORERÍA
ANEXO 5.3
FIDEICOMISOS

A. DATOS DE LA ENTIDAD (Pliego)
Nombre del Pliego : SUPERINTENDENCIA DEL MERCADO DE VALORES
Departamento - Provincia - Distrito : LIMA -LIMA-SAN ISIDRO
Nombre titular : ZOSIMO JUAN PICHIHUA SERNA
Cargo : SUPERINTENDENTE
Período en el cargo : Del 16/03/2024 al vigente 31/12/2024
Fecha de corte : Del 16/03/2024 al
Sector (gob Nacional) / Pliego Central que realiza la transferencia(gob : Gobierno Nacional
Regional y Local)

B. DATOS DE UNIDAD EJECUTORA
Nombre del Unidad Ejecutora : 001 Superintendencia del Mercado de Valores - SMV [001274]
Departamento - Provincia - Distrito : LIMA -LIMA-SAN ISIDRO
Nombre titular : ZOSIMO JUAN PICHIHUA SERNA
Cargo : SUPERINTENDENTE
Período en el cargo : Del 16/03/2024 al vigente

N°	N° Cuenta	Fiduciario	Fideicomitente	Fideicomisario	Moneda	Saldo a la Fecha de Corte	Concepto	N° de Contrato o Convenio
	A	B	C	D			E	
1	N/A	N/A	N/A	N/A	N/A	N/A	N/A	N/A

NO APLICABLE

Legenda:
A Digitar los últimos 4 dígitos
B Se debe ingresar la razón social de la entidad financiera que actúa como Fiduario, es decir, la que administra el patrimonio fideicometido
C Se debe ingresar la razón social de la entidad que ha constituido el fideicomiso y que ha destinado los bienes o derechos para los fines que corresponda
D Se debe ingresar la razón social de la entidad que es beneficiaria del fideicomiso
E Se refiere al uso actual que tiene la cuenta (por ejemplo, concesiones)

Base Legal:
1 Ley N° 26702 "Ley General del Sistema Financiero y del Sistema de Seguros y Orgánica de la Superintendencia de Banca y Seguros"

Comentario.- En caso de no ser aplicable el presente anexo, consignar lo siguiente:

Justificación de N/A del Anexo (1)	Sustento (2)
La SMV no tiene contratos o convenios de fideicomisos.	

N/A: No aplica
(1) Desarrollar la justificación del porque no aplica registrar información en el anexo, de corresponder.
(2) Colocar el nombre del documento de sustento, de corresponder.

VISTO BUENO	
Nombres y Apellidos:	RICARDO NICOLAS CAVASSA GOMEZ
DNI:	07784130

FIRMA DEL FUNCIONARIO RESPONSABLE	
Nombres y Apellidos:	ROCIO FERNÁNDEZ DE PAREDES CHANG
DNI:	10321675



Firmado Digitalmente
por:CAVASSA GÓMEZ Ricardo
Nicolas FAU 20131016396 soft
Fecha: 2025.02.07 12:53:34
COT
Motivo: Anexos Tesorería -
Rendición de Ctas Titular Feb
2025
Ubicación: Finanzas

Firmado Digitalmente
por:FERNÁNDEZ DE
PAREDES CHIANG Rocío
Ines FAU 20131016396 hard
Fecha: 2025.02.07 15:23:33
COT
Ubicación: .

ENTIDADES
SECCION I
SISTEMAS ADMINISTRATIVOS
SISTEMA ADMINISTRATIVO DE TESORERÍA
ANEXO 5.4
SALDOS DE CUENTAS

A. DATOS DE LA ENTIDAD (Pliego)

Nombre del Pliego

:

SUPERINTENDENCIA DEL MERCADO DE VALORES

Departamento - Provincia - Distrito

:

LIMA - LIMA-SAN ISIDRO

Nombre titular

:

ZOSIMO JUAN PICHIHUA SERNA

Cargo

:

SUPERINTENDENTE

Periodo en el cargo

:

Del16/03/2024 alvigente

Fecha de corte

:

Del16/03/2024 al31/12/2024

Sector (gob Nacional) / Pliego Central que realiza la transferencia(gob Regional y Local)

:

Gobierno Nacional

B. DATOS DE UNIDAD EJECUTORA

Nombre del Unidad Ejecutora

:

001 Superintendencia del Mercado de Valores - SMV [001274]

Departamento - Provincia - Distrito

:

LIMA - LIMA-SAN ISIDRO

Nombre titular

:

ZOSIMO JUAN PICHIHUA SERNA

Cargo

:

SUPERINTENDENTE

Periodo en el cargo

:

Del16/03/2024 alvigente

N°	N° Cuenta	Entidad Financiera	Saldo a la Fecha de Corte	Tipo de Instrumento	Moneda	Concepto	¿Cuenta con Conciliación Bancaria?
	A			B		C	D
1	4246	NACION	31/12/2024	CUT	SOLES	CUT	SI
2	0730	NACION	31/12/2024	CORRIENTE	SOLES	RDR	SI
3	3241	NACION	31/12/2024	CORRIENTE	DOLARES	RDR	SI
4	4736	NACION	31/12/2024	CORRIENTE	SOLES	EJEC COACTVA	SI
5	5282	NACION	31/12/2024	CORRIENTE	SOLES	EJEC CF POR GARANTIA	SI
6	8052	NACION	31/12/2024	CORRIENTE	SOLES	RETEC 10% LEY 28015	SI
7	3527	NACION	31/12/2024	CORRIENTE	DOLARES	EJEC COACTVA	SI
8	3527	NACION	31/12/2024	CORRIENTE	DOLARES	EJEC CF POR GARANTIA	SI
9	5893	CONTINENTAL	31/12/2024	AHORROS	SOLES	RECAUDADORA	SI
10	7691	CONTINENTAL	31/12/2024	CORRIENTE	DOLARES	RECAUDADORA	SI
11	1047	BCP	31/12/2024	CORRIENTE	SOLES	RECAUDADORA	SI
12	2121	BCP	31/12/2024	CORRIENTE	DOLARES	RECAUDADORA	SI
13	1539	SCOTIABANK	31/12/2024	AHORROS	SOLES	RECAUDADORA	SI
14	4324	SCOTIABANK	31/12/2024	AHORROS	DOLARES	RECAUDADORA	SI
15	3686	SANTANDER	31/12/2024	DPF	SOLES	DEPOSITO A PLAZO	NO
16	4585	COMPARTAMOS FINANCIERA	31/12/2024	DPF	SOLES	DEPOSITO A PLAZO	NO
17	6399	SCOTIABANK	31/12/2024	DPF	SOLES	DEPOSITO A PLAZO	NO
18	4039	CMAC TRUJILLO	31/12/2024	DPF	SOLES	DEPOSITO A PLAZO	NO
19	8866	GNB	31/12/2024	DPF	SOLES	DEPOSITO A PLAZO	NO
20	0236	GNB	31/12/2024	DPF	SOLES	DEPOSITO A PLAZO	NO
21	848	GNB	31/12/2024	DPF	SOLES	DEPOSITO A PLAZO	NO
22	0849	GNB	31/12/2024	DPF	SOLES	DEPOSITO A PLAZO	NO
23	0852	GNB	31/12/2024	DPF	SOLES	DEPOSITO A PLAZO	NO
24	1219	GNB	31/12/2024	DPF	SOLES	DEPOSITO A PLAZO	NO
25	1869	CREDISCOTIA	31/12/2024	DPF	SOLES	DEPOSITO A PLAZO	NO
26	1426	GNB	31/12/2024	DPF	SOLES	DEPOSITO A PLAZO	NO
27	1200	COMPARTAMOS FINANCIERA	31/12/2024	DPF	SOLES	DEPOSITO A PLAZO	NO
28	1868	CREDISCOTIA	31/12/2024	DPF	SOLES	DEPOSITO A PLAZO	NO
29	1420	GNB	31/12/2024	DPF	SOLES	DEPOSITO A PLAZO	NO
30	5960	CRAC CENCOSUD SCTOTIA PERU	31/12/2024	DPF	SOLES	DEPOSITO A PLAZO	NO
31	3132	MIBANCO	31/12/2024	DPF	SOLES	DEPOSITO A PLAZO	NO
32	2001	CMAC AREQUIPA	31/12/2024	DPF	SOLES	DEPOSITO A PLAZO	NO
33	1936	CREDISCOTIA	31/12/2024	DPF	SOLES	DEPOSITO A PLAZO	NO
34	1935	CREDISCOTIA	31/12/2024	DPF	SOLES	DEPOSITO A PLAZO	NO
35	2143	BCP	31/12/2024	DPF	SOLES	DEPOSITO A PLAZO	NO
36	4598	INTERBANK	31/12/2024	DPF	SOLES	DEPOSITO A PLAZO	NO

Leyenda:

A

Ingrese los 4 últimos dígitos

B

Ejemplo: Cuenta Corriente, Cuenta de ahorros, Cuentas CUT, Cuentas de Fideicomiso

C

Se refiere al uso actual que tiene la cuenta (ejemplo: remuneraciones, cuenta central de encargos, recaudadora, intereses y gastos, donaciones y transferencias, intereses, etc)

D

Responder Si o No.

Base Legal:

1

Directiva de Tesorería N° 001-2007-EF/77.15, aprobada por la Resolución Directoral N° 002-2007-EF/77.15 (artículos 57 y 59)

Comentario - En caso de no ser aplicable el presente anexo, consignar lo siguiente:

Justificación de N/A del Anexo (1)

Sustento (2)

N/A: No aplica

(1) Desarrollar la justificación del porque no aplica registrar información en el anexo, de corresponder.

(2) Colocar el nombre del documento de sustento, de corresponder.

VISTO BUENO

Nombres y Apellidos:

RICARDO NICOLAS CAVASSA GOMEZ

DNI:

07784130

FIRMA DEL FUNCIONARIO RESPONSABLE

Nombres y Apellidos:

ROCIO FERNÁNDEZ DE PAREDES CHANG

DNI:

10321675



Firmado Digitalmente
por:CAVASSA GÓMEZ Ricardo
Nicolas FAU 20131016396 soft
Fecha: 2025.02.07 12:53:36
COT
Motivo: Anexos Tesorería -
Rendición de Ctas Titular Feb
2025
Ubicación: Finanzas



Firmado Digitalmente
por:FERNÁNDEZ DE
PAREDES CHANG Rocío
Ines FAU 20131016396 hard
Fecha: 2025.02.07 15:23:38
COT
Ubicación: .

ENTIDADES
SECCION I
SISTEMAS ADMINISTRATIVOS

SISTEMA ADMINISTRATIVO DE TESORERIA
ANEXO 5.5
TITULARES Y SUPLENTES

A. DATOS DE LA ENTIDAD (Pliego)

Nombre del Pliego

:

SUPERINTENDENCIA DEL MERCADO DE VALORES

Departamento - Provincia - Distrito

:

LIMA -LIMA-SAN ISIDRO

Nombre titular

:

ZOSIMO JUAN PICHIHUA SERNA

Cargo

:

SUPERINTENDENTE

Periodo en el cargo

:

Del 16/03/2024 al 31/12/2024

vigente

Fecha de corte

:

Del 16/03/2024 al 31/12/2024

Sector (gob Nacional) / Pliego Central que realiza la transferencia(gob Regional y Local)

:

Gobierno Nacional

B. DATOS DE UNIDAD EJECUTORA

Nombre del Unidad Ejecutora

:

001 Superintendencia del Mercado de Valores - SMV [001274]

Departamento - Provincia - Distrito

:

LIMA -LIMA-SAN ISIDRO

Nombre titular

:

ZOSIMO JUAN PICHIHUA SERNA

Cargo

:

SUPERINTENDENTE

Periodo en el cargo

:

Del 16/03/2024 al 31/12/2024

vigente

N°	DNI	Apellidos y Nombres	Fecha de Inicio	Cargo	N° Resolución de Designación
			A	B	C
1	10321675	FERNANDEZ DE PAREDES CHANG ROCIO INES	05.06.2024	SUPERINTENDENTE ADJUNTO OFICINA DE ADMINISTRACION	Res. Sup. N° 074-2024-SMV/02 -(TITULAR)
2	07784130	CAVASSA GOMEZ RICARDO NICOLAS	04.01.2008	JEFE DE LA UNIDAD DE FINANZAS	Res. CONASEV N° 001-2008-EF/94.01.1, ratificado con Res. Sup. N° 057-2021-SMV/02 -(SUPLENTE)
3	06763403	MARISCAL ESPINO NESTOR OMAR	24.12.2024	TESORERO (e)	Memorandum N° 5415-2024-SMV/08 (TITULAR)
4	07632803	MARTINEZ GOYONECHE PAOLA MARIALUISA	25.01.2012	OFICINA DE PLANEAMIENTO, GESTION E INTEGRACION	Res. Sup. N° 016-2012-SMV/02, ratificada con Res. Sup. N° 057-2021-SMV/02 -(SUPLENTE)

Leyenda:

A

Fecha en la cual tiene la facultad de firmar documentos para pago

B

El nombre del puesto que ocupa en la entidad

C

N° de Resolución y que indique si es titular o suplente

Base Legal:

1

Directiva de Tesorería N° 001-2007-EF/777.15, aprobada por la Resolución Directoral N° 002-2007-EF/777.15 (artículo 49)

2

Resolución Directoral N° 031-2014-EF/52.03 (artículo 3 - uso excepcional)

3

Resolución Directoral N° 054-2018-EF/52.03 "Designan responsable del manejo de las cuentas bancarias de las Unidades Ejecutoras del Gobierno Nacional, Gobierno Regional, Municipalidades y otros.

Comentario.- En caso de no ser aplicable el presente anexo, consignar lo siguiente:

Justificación de N/A del Anexo (1)

Sustento (2)

N/A: No aplica

(1) Desarrollar la justificación del porque no aplica registrar información en el anexo, de corresponder.

(2) Colocar el nombre del documento de sustento, de corresponder.

VISTO BUENO

Nombres y Apellidos:

RICARDO NICOLAS CAVASSA GOMEZ

DNI:

07784130

FIRMA DEL FUNCIONARIO RESPONSABLE

Nombres y Apellidos:

ROCIO FERNÁNDEZ DE PAREDES CHANG

DNI:

10321675



Firmado Digitalmente
por:CAVASA GÓMEZ Ricardo
Nicolás FAU 20131016396 soft
Fecha: 2025.02.07 12:53:37
COT
Motivo: Anexos Tesorería -
Rendición de Ctas Titular Feb
2025
Ubicación: Finanzas

Firmado Digitalmente
por:FERNÁNDEZ DE
PAREDES CHIANG Rodio
Ines FAU 20131016396 hard
Fecha: 2025.02.07 15:23:45
COT
Ubicación: .

ENTIDADES
SECCIÓN I
SISTEMAS ADMINISTRATIVOS

SISTEMA ADMINISTRATIVO DE TESORERÍA
ANEXO 5.6
ÚLTIMOS GIROS REALIZADOS POR FUENTE DE FINANCIAMIENTO

A. DATOS DE LA ENTIDAD (Pliego)

Nombre del Pliego : SUPERINTENDENCIA DEL MERCADO DE VALORES
Departamento - Provincia - Distrito : LIMA -LIMA-SAN ISIDRO
Nombre titular : ZOSIMO JUAN PICHIHUA SERNA
Cargo : SUPERINTENDENTE
Período en el cargo : Del 16/03/2024 al 31/12/2024
Fecha de corte : Del 16/03/2024 al 31/12/2024
Sector (gob Nacional) / Pliego Central que realiza : Gobierno Nacional
la transferencia(gob Regional y Local)

B. DATOS DE UNIDAD EJECUTORA

Nombre del Unidad Ejecutora : 001 Superintendencia del Mercado de Valores - SMV [001274]
Departamento - Provincia - Distrito : LIMA -LIMA-SAN ISIDRO
Nombre titular : ZOSIMO JUAN PICHIHUA SERNA
Cargo : SUPERINTENDENTE
Período en el cargo : Del 16/03/2024 al 31/12/2024

N°	Expediente SIAF	Código de Documento	Nombre del documento	Número de Documento	Fecha de Autorización	Fuente de Financiamiento	RUC	Nombre del Proveedor	Moneda	Monto
		A								
1	0000001099	88	TICKET PLANILLA	TB	2/12/2024	09		AFP INTEGRAL	S/.	46,557.03
2	0000001097	88	TICKET PLANILLA	TB	2/12/2024	09		AFP PRIMA	S/.	32,248.06
3	0000001096	88	TICKET PLANILLA	TB	2/12/2024	09		HABITAT	S/.	62,184.40
4	0000001097	88	TICKET PLANILLA	TB	2/12/2024	09		AFP PROFUTURO	S/.	16,025.40
5	0000001014	65	CHEQUE	86174087	2/12/2024	09		DIRECCION GENERAL DEL TESORO PUBLICO	S/.	2,430,000.00
6	0000001014	65	CHEQUE	20412697	3/12/2024	09		ROMERO PESANTES CHRISTIAN WALTER	S/.	2,919.89
7	0000001148	81	TB	TB	3/12/2024	09	20553404631	DAILY TECHNOLOGY S.A.C.	S/.	643.00
8	0000001148	81	TB	TB	3/12/2024	09	20553404631	DAILY TECHNOLOGY S.A.C.	S/.	72.00
9	0000001148	81	TB	TB	3/12/2024	09	20543459179	JUNTA DE PROPIETARIOS AVENIDA ALFREDO BENAVIDES NUMERO 467 MIRAFLORES	S/.	840.00
10	0000001148	81	TB	TB	3/12/2024	09	20331898008	LUZ DEL SUR S.A.A	S/.	5.50
11	0000001148	81	TB	TB	3/12/2024	09	20331898008	LUZ DEL SUR S.A.A	S/.	267.70
12	0000001148	81	TB	TB	3/12/2024	09	20523470761	SANITAS PERÚ S.A. - EPS	S/.	1,416.00
13	0000000085	81	TB	TB	3/12/2024	09	20517207331	PROTECTA S.A.COMPAÑÍA DE SEGUROS Y REASEGUROS	S/.	1,390.80
14	0000000198	88	TICKET PLANILLA	TB	4/12/2024	09		AFP INTEGRAL	S/.	513.56
15	0000000304	88	TICKET PLANILLA	TB	4/12/2024	09		AFP INTEGRAL	S/.	23,591.00
16	0000000304	88	TICKET PLANILLA	TB	4/12/2024	09		AFP PRIMA	S/.	24,027.08
17	0000000838	88	TICKET PLANILLA	TB	4/12/2024	09		HABITAT	S/.	27,020.16
18	0000000838	88	TICKET PLANILLA	TB	4/12/2024	09		AFP PROFUTURO	S/.	6,618.21
19	0000000886	88	TICKET PLANILLA	TB	4/12/2024	09		AFP INTEGRAL	S/.	1,654.31
20	0000000887	88	TICKET PLANILLA	TB	4/12/2024	09		AFP PRIMA	S/.	2,725.06
21	0000001070	81	TB	TB	4/12/2024	09	20518805526	SOA PROFESSIONALS PERU SAC	S/.	42,106.50
22	0000001173	81	TB	TB	4/12/2024	09	20518805526	SOA PROFESSIONALS PERU SAC	S/.	5,742.00
23	0000000048		TB	TB	4/12/2024	00	20108514087	CIA. COMERCIAL LAMBAYEQUE S.A.C.	S/.	2,101.72
24	0000000048	81	TB	TB	4/12/2024	09		SUNAT/BANCO DE LA NACION	S/.	65.00
25	0000000097	81	TB	TB	4/12/2024	09	20106897914	ENTEL PERU S.A.	S/.	644.53
26	0000000097	81	TB	TB	4/12/2024	09	20106897914	ENTEL PERU S.A.	S/.	88.00
27	0000000190	81	TB	TB	4/12/2024	09	20516026686	SOLUCIONES JURIDICAS SAC	S/.	1,936.00
28	0000000190	81	TB	TB	4/12/2024	09	20516026686	SOLUCIONES JURIDICAS SAC	S/.	264.00
29	0000000789	81	TB	TB	4/12/2024	09	20610602232	TALENT RUNA SAC	S/.	4,517.94
30	0000000789	81	TB	TB	4/12/2024	09	20610602232	TALENT RUNA SAC	S/.	616.00
31	0000001100	81	TB	TB	4/12/2024	09	20480061595	C Y P CONSTRUCTORES Y CONSULTORES EIRL	S/.	22.23
32	0000001145		TB	TB	5/12/2024	00	20506556105	REPRESENTACIONES NIRO S.A.C.	S/.	2,842.25
33	0000001150		TB	TB	5/12/2024	00	20506556105	REPRESENTACIONES NIRO S.A.C.	S/.	388.00
34	0000001150	81	TB	TB	5/12/2024	09	20467534026	AMERICA MOVIL PERU S.A.C.	S/.	98.78
35	0000001151	81	TB	TB	5/12/2024	09	20546829643	OJO CREATIVO MERCHANDISING & PUBLICIDAD S.A.C.	S/.	1,628.00
36	0000001151	81	TB	TB	5/12/2024	09	20546829643	OJO CREATIVO MERCHANDISING & PUBLICIDAD S.A.C.	S/.	222.00
37	0000001151	81	TB	TB	5/12/2024	09	20451462947	SEGUROCOM PERU S.A.C.	S/.	1,162.60
38	0000001151	81	TB	TB	5/12/2024	09	20451462947	SEGUROCOM PERU S.A.C.	S/.	159.00
39	0000001151		TB	TB	5/12/2024	00	20486746581	M.R.G. SECURITY SAC	S/.	64,104.50
40	0000001151		TB	TB	5/12/2024	00	20486746581	M.R.G. SECURITY SAC	S/.	8,796.00
41	0000001151	26	DEBITO AUTOMATICO	TB	6/12/2024	09	20100152356	SERVICIO DE AGUA POTABLE Y ALCANTARILLADO DE LIMA	S/.	778.60
42	0000001151	26	DEBITO AUTOMATICO	TB	6/12/2024	09	20100152356	SERVICIO DE AGUA POTABLE Y ALCANTARILLADO DE LIMA	S/.	23.90
43	0000001167	26	DEBITO AUTOMATICO	TB	6/12/2024	09	20100152356	SERVICIO DE AGUA POTABLE Y ALCANTARILLADO DE LIMA	S/.	40.60
44	0000001167	26	DEBITO AUTOMATICO	TB	6/12/2024	09	20100152356	SERVICIO DE AGUA POTABLE Y ALCANTARILLADO DE LIMA	S/.	65.40
45	0000000004	81	TB	TB	6/12/2024	09	20607123463	IDENTITY DEL PERU SA	S/.	550.00
46	0000000004	81	TB	TB	6/12/2024	09	20543459179	JUNTA DE PROPIETARIOS AVENIDA ALFREDO BENAVIDES NUMERO 467 MIRAFLORES	S/.	840.00
47	0000000004		TB	TB	6/12/2024	00	20608536541	POLMAX SOLUTIONS S.A.C.	S/.	1,479.55
48	0000000189		TB	TB	6/12/2024	00	20608536541	POLMAX SOLUTIONS S.A.C.	S/.	202.00
49	0000000189	81	TB	TB	6/12/2024	09	20100072751	EMPRESA PERUANA DE SERVICIOS EDITORIALES S.A.	S/.	1,179.48
50	0000001038	81	TB	TB	6/12/2024	09	20100072751	EMPRESA PERUANA DE SERVICIOS EDITORIALES S.A.	S/.	161.00
51	0000001076	81	TB	TB	6/12/2024	09	20607867403	FOTOCHECK EXPRESS CORP S.A.C.	S/.	92.54
52	0000001076	65	CHEQUE	20412698	6/12/2024	09		SUPERINTENDENCIA DEL MERCADO DE VALORES - SMV	S/.	23,067.44
53	0000001079	65	CHEQUE	20412699	6/12/2024	09		SUPERINTENDENCIA DEL MERCADO DE VALORES - SMV	S/.	1,630.89
54	0000001079	139	TICKET PLANILLA	TB	6/12/2024	09		EMPLEADOS CONTRATADOS	S/.	2,354.32
55	0000000039	139	TICKET PLANILLA	TB	6/12/2024	09		EMPLEADOS NOMBRADOS	S/.	1,509,730.87
56	0000000039	81	TB	TB	10/12/2024	09	20336260702	DATOS TECNICOS S.A.	S/.	4,984.00
57	0000000068	81	TB	TB	10/12/2024	09	20336260702	DATOS TECNICOS S.A.	S/.	680.00
58	0000000068	81	TB	TB	10/12/2024	09	10257410183	EDUARDO MAXIMO ULLOA GONZALES	S/.	9,200.00
59	0000000081	81	TB	TB	10/12/2024	09		SUNAT/BANCO DE LA NACION	S/.	800.00
60	0000000081	81	TB	TB	10/12/2024	09	20606659912	SEIMTEM SAC	S/.	1,210.20
61	0000000081	81	TB	TB	10/12/2024	09	20606659912	SEIMTEM SAC	S/.	135.00
62	0000000081	81	TB	TB	10/12/2024	09	10087519843	CARLOS ARISTIDES PEDROZA BARRIOS	S/.	1,672.00

63	000000085	81	TB	TB	10/12/2024	09	10087519843	CARLOS ARISTIDES PEDROZA BARRIOS	S/.	228.00
64	000000627	81	TB	TB	10/12/2024	09	20510709099	DP COMUNICACIONES SAC	S/.	2,420.00
65	0000000923	81	TB	TB	10/12/2024	09	20510709099	DP COMUNICACIONES SAC	S/.	330.00
66	0000000923	81	TB	TB	10/12/2024	09	10407251054	VASQUEZ GUERRA RONALD ALEX	S/.	5,520.00
67	0000000935	81	TB	TB	10/12/2024	09		SUNAT/BANCO DE LA NACION	S/.	480.00
68	0000001148	81	TB	TB	10/12/2024	09		SUNAT/BANCO DE LA NACION	S/.	6,308.59
69	0000001148	81	TB	TB	10/12/2024	09		SUNAT/BANCO DE LA NACION	S/.	1,051.42
70	0000001148	65	CHEQUE	86174088	11/12/2024	09		DIRECCION GENERAL DEL TESORO PUBLICO	S/.	2,883,000.00
71	0000001148	65	CHEQUE	20412700	11/12/2024	09		BARDALEZ CELIZ GEMITA MARILYN	S/.	6,187.76
72	0000001148	81	TB	TB	12/12/2024	09	20418896915	MAPFRE PERU COMPAÑIA DE SEGUROS Y REASEGUROS S.A.	S/.	910.00
73	0000001148	81	TB	TB	12/12/2024	09	10093895768	CARLOS ANTONIO HERRERA CARRERA	S/.	2,288.00
74	0000001148	81	TB	TB	12/12/2024	09	10093895768	CARLOS ANTONIO HERRERA CARRERA	S/.	312.00
75	0000001148	81	TB	TB	12/12/2024	09	10093895768	CARLOS ANTONIO HERRERA CARRERA	S/.	650.00
76	0000001246	81	TB	TB	12/12/2024	09	10093895768	CARLOS ANTONIO HERRERA CARRERA	S/.	2,288.00
77	0000001246	81	TB	TB	12/12/2024	09	10093895768	CARLOS ANTONIO HERRERA CARRERA	S/.	312.00
78	0000001247			TB	12/12/2024	00	20553231273	KEYPOWER PERU S.A.-KEYPOWER S.A.	S/.	4,400.00
79	0000000044			TB	12/12/2024	00	20553231273	KEYPOWER PERU S.A.-KEYPOWER S.A.	S/.	600.00
80	0000000044	68	CARTA ORDEN	TB	12/12/2024	09		ORCON HINOJOSA, OSCAR ALBERTO	S/.	2,760.00
81	0000000044	68	CARTA ORDEN	TB	12/12/2024	09		MINAYA CUBILLAS, ELIAS PAULINO	S/.	2,760.00
82	0000000302	68	CARTA ORDEN	TB	12/12/2024	09		LUY MOLINIE, MANUEL ARMANDO	S/.	2,760.00
83	0000000302	68	CARTA ORDEN	TB	12/12/2024	09		HUAYTAN MATALLANA, JOSE IVES	S/.	2,760.00
84	0000000605	81	TB	TB	12/12/2024	09		SUNAT/BANCO DE LA NACION	S/.	960.00
85	0000000605	68	CARTA ORDEN	TB	13/12/2024	09		PRACTICANTES	S/.	1,622.08
86	0000000719	*065	CHEQUE	86174089	16/12/2024	09		DIRECCION GENERAL DEL TESORO PUBLICO	S/.	1,724,000.00
87	0000000719	81	TB	TB	17/12/2024	09	20454073143	LA POSITIVA VIDA SEGUROS Y REASEGUROS	S/.	360,820.68
88	0000001057	81	TB	TB	17/12/2024	09	20454073143	LA POSITIVA VIDA SEGUROS Y REASEGUROS	S/.	42,063.08
89	0000001057	81	TB	TB	17/12/2024	09	20454073143	LA POSITIVA VIDA SEGUROS Y REASEGUROS	S/.	23,088.00
90	0000001081	81	TB	TB	17/12/2024	09	20454073143	LA POSITIVA VIDA SEGUROS Y REASEGUROS	S/.	252,378.47
91	0000001081	81	TB	TB	17/12/2024	09	20454073143	LA POSITIVA VIDA SEGUROS Y REASEGUROS	S/.	138,528.00
92	0000001188	81	TB	TB	17/12/2024	09	20454073143	LA POSITIVA VIDA SEGUROS Y REASEGUROS	S/.	38,982.85
93	0000001188	81	TB	TB	17/12/2024	09	20454073143	LA POSITIVA VIDA SEGUROS Y REASEGUROS	S/.	30,206.03
94	0000001248	81	TB	TB	17/12/2024	09	20454073143	LA POSITIVA VIDA SEGUROS Y REASEGUROS	S/.	233,897.11
95	0000001248	81	TB	TB	17/12/2024	09	20454073143	LA POSITIVA VIDA SEGUROS Y REASEGUROS	S/.	181,236.20
96	0000001248	81	TB	TB	17/12/2024	09	20454073143	LA POSITIVA VIDA SEGUROS Y REASEGUROS	S/.	231,535.97
97	0000001248	81	TB	TB	17/12/2024	09	20454073143	LA POSITIVA VIDA SEGUROS Y REASEGUROS	S/.	252,560.94
98	0000001248			TB	17/12/2024	09		SUPERINTENDENCIA DEL MERCADO DE VALORES - SMV	S/.	15,307.54
99	0000001248			TB	17/12/2024	09		SUPERINTENDENCIA DEL MERCADO DE VALORES - SMV	S/.	46,251.30
100	0000001248	81	TB	TB	17/12/2024	09	20331898008	LUZ DEL SUR S.A.A	S/.	5.49
101	0000001248	81	TB	TB	17/12/2024	09	20467534026	AMERICA MOVIL PERU S.A.C.	S/.	3,062.10
102	0000001248	81	TB	TB	17/12/2024	09	20467534026	AMERICA MOVIL PERU S.A.C.	S/.	1,403.61
103	0000001248	81	TB	TB	17/12/2024	09		PERU MEDIA SECURITY SAC	S/.	623.94
104	0000001248	81	TB	TB	17/12/2024	09		PACIFICO COMPAÑIA DE SEGUROS Y REASEGUROS	S/.	790.00
105	0000001248	81	TB	TB	17/12/2024	09	20543459179	JUNTA DE PROPIETARIOS AVENIDA ALFREDO BENAVIDES NUMERO 467 MIRAFLORES	S/.	840.00
106	0000000077	81	TB	TB	17/12/2024	09		SANCHEZ SANDOVAL MARIA LUCERO	S/.	6,072.00
107	0000000313	81	TB	TB	17/12/2024	09		SUNAT/BANCO DE LA NACION	S/.	528.00
108	0000000313	81	TB	TB	17/12/2024	09	20331898008	LUZ DEL SUR S.A.A	S/.	12,347.50
109	0000000313	81	TB	TB	17/12/2024	09	20331898008	LUZ DEL SUR S.A.A	S/.	1,985.40
110	0000000313	81	TB	TB	18/12/2024	09		EMPLEADOS NOMBRADOS	S/.	1,002,481.80
111	0000000313	81	TB	TB	18/12/2024	09		EMPLEADOS CONTRATADOS	S/.	12,489.60
112	0000000516	81	TB	TB	18/12/2024	09		PERSONAL LEY SERVIR	S/.	51,618.25
113	0000000516	81	TB	TB	18/12/2024	09		PENSIONISTAS	S/.	17,714.60
114	0000001257	81	TB	TB	18/12/2024	09		EMPLEADOS NOMBRADOS	S/.	142,791.26
115	0000001257	81	TB	TB	18/12/2024	09		CONTRATOS ADMINISTRATIVOS DE SERVICIOS - CAS	S/.	652,349.84
116	0000001152	81	TB	TB	18/12/2024	09		PRACTICANTES	S/.	17,322.69
117	0000001152	65	CHEQUE	86174090	19/12/2024	09		DIRECCION GENERAL DEL TESORO PUBLICO	S/.	137,870.76
118	0000001152	81	TB	TB	19/12/2024	09		ROSILLO VALLADARES, JULIO	S/.	11,142.59
119	0000000021	65	CHEQUE	20412701	20/12/2024	09		CAJA MUNICIPAL DE AHORRO Y CRED AREQUIPA	S/.	10,876.46
120	0000000023	65	CHEQUE	20412702	20/12/2024	09		SITSMV	S/.	4,638.05
121	0000000085	65	CHEQUE	20412703	20/12/2024	09		BARDALEZ CELIZ GEMITA MARILYN	S/.	4,629.70
122	0000000188	65	CHEQUE	20412705	20/12/2024	09		COOPERATIVA DE AHORRO Y CREDITO SAN MIGUEL LTDA	S/.	684.50
123	0000001038	65	CHEQUE	20412706	20/12/2024	09		CAJA MUNICIPAL DE AHORRO Y CRED AREQUIPA	S/.	9,261.76
124	0000001060	65	CHEQUE	20412708	20/12/2024	09		SINTRACAS	S/.	960.00
125	0000001155	65	CHEQUE	20412709	20/12/2024	09		LOPEZ MAQUERA MELISSA QIAOZHEN	S/.	1,674.43
126	0000001155	65	CHEQUE	86174091	20/12/2024	09		DIRECCION GENERAL DEL TESORO PUBLICO	S/.	800,000.00
127	0000001166	81	TB	TB	23/12/2024	09		SUNAT/BANCO DE LA NACION	S/.	3,283.20
128	0000001166	81	TB	TB	23/12/2024	09		SUNAT/BANCO DE LA NACION	S/.	99,803.60
129	0000001187	81	TB	TB	23/12/2024	09		SUNAT/BANCO DE LA NACION	S/.	140.00
130	0000001187	81	TB	TB	23/12/2024	09		SUNAT/BANCO DE LA NACION	S/.	155,238.82
131	0000001187	81	TB	TB	23/12/2024	09		SUNAT/BANCO DE LA NACION	S/.	97.88
132	0000001187	81	TB	TB	23/12/2024	09		SUNAT/BANCO DE LA NACION	S/.	415.89
133	0000001187	81	TB	TB	23/12/2024	09		SUNAT/BANCO DE LA NACION	S/.	528.87
134	0000001187	81	TB	TB	23/12/2024	09		SUNAT/BANCO DE LA NACION	S/.	5.00
135	0000001187	81	TB	TB	23/12/2024	09		SUNAT/BANCO DE LA NACION	S/.	950.82
136	0000001187	81	TB	TB	23/12/2024	09		SUNAT/BANCO DE LA NACION	S/.	1,057.88
137	0000001187	81	TB	TB	23/12/2024	09		SUNAT/BANCO DE LA NACION	S/.	28.34
138	0000001187	81	TB	TB	23/12/2024	09		SUNAT/BANCO DE LA NACION	S/.	664.29
139	0000001187	81	TB	TB	23/12/2024	09		SUNAT/BANCO DE LA NACION	S/.	1,042.90
140	0000001187	81	TB	TB	23/12/2024	09		SUNAT/BANCO DE LA NACION	S/.	1,166.28
141	0000001187	81	TB	TB	23/12/2024	09		SUNAT/BANCO DE LA NACION	S/.	3,746.70
142	0000001265	81	TB	TB	23/12/2024	09		SUNAT/BANCO DE LA NACION	S/.	25,863.92
143	0000001265	81	TB	TB	23/12/2024	09		SUNAT/BANCO DE LA NACION	S/.	35,508.07
144	0000001265	81	TB	TB	23/12/2024	09		SUNAT/BANCO DE LA NACION	S/.	2,520.00
145	0000001265	81	TB	TB	23/12/2024	09		SUNAT/BANCO DE LA NACION	S/.	4,381.75
146	0000001265	65	CHEQUE	20412710	23/12/2024	09		MAPFRE PERU S.A. ENTIDAD PRESTADORA DE SALUD	S/.	69,411.61
147	0000001265	65	CHEQUE	20412711	23/12/2024	09		MAPFRE PERU S.A. ENTIDAD PRESTADORA DE SALUD	S/.	179.73
148	0000001266	65	CHEQUE	20412712	23/12/2024	09		MAPFRE PERU S.A. ENTIDAD PRESTADORA DE SALUD	S/.	467,187.39
149	0000001266	65	CHEQUE	20412713	23/12/2024	09		MAPFRE PERU S.A. ENTIDAD PRESTADORA DE SALUD	S/.	31,927.38
150	0000001267	65	CHEQUE	20412714	23/12/2024	09		MAPFRE PERU S.A. ENTIDAD PRESTADORA DE SALUD	S/.	32.63
151	0000001267	65	CHEQUE	20412715	23/12/2024	09		MAPFRE PERU S.A. ENTIDAD PRESTADORA DE SALUD	S/.	17,176.29
152	0000001270	81	TB	TB	24/12/2024	09	20605159398	NEGOCIOS DE LIMPIEZA Y AFINES S.R.L.	S/.	21,745.30
153	0000001270	81	TB	TB	24/12/2024	09	20605159398	NEGOCIOS DE LIMPIEZA Y AFINES S.R.L.	S/.	2,986.00
154	0000001270	81	TB	TB	24/12/2024	09	20508161418	CORPORACION LATINOAMERICANA DE SERVICIOS TECNOLOGICOS S.A.C.	S/.	1,746.00
155	0000001270	81	TB	TB	24/12/2024	09		SUNAT/BANCO DE LA NACION	S/.	54.00
156	0000001270			TB	24/12/2024	00	20605295836	NEWSPAPER S.A.C.	S/.	19,316.00
157	0000001270	81	TB	TB	24/12/2024	09		SUNAT/BANCO DE LA NACION	S/.	2,634.00
158	0000001270	81	TB	TB	24/12/2024	09	20607748099	GRUPO SOIJMRA S.A.C.	S/.	30,715.78
159	0000001270	81	TB	TB	24/12/2024	09		SUNAT/BANCO DE LA NACION	S/.	950.00
160	0000001270	81	TB	TB	24/12/2024	09	20100070970	SUPERMERCADOS PERUANOS S.A.	S/.	190,302.00
161	0000001270	81	TB	TB	24/12/2024	09	20100072751	EMPRESA PERUANA DE SERVICIOS EDITORIALES S.A.	S/.	32,172
162	0000001270	81	TB	TB	24/12/2024	09	20601709652	PERU MEDIA SECURITY SAC	S/.	1,418.44
163	0000001270	81	TB	TB	24/12/2024	09	20601709652	PERU MEDIA SECURITY SAC	S/.	193.00
164	0000001272	81	TB	TB	24/12/2024	09	20553404631	DAILY TECHNOLOGY S.A.C.	S/.	643.00
165	0000001272	81	TB	TB	24/12/2024	09	20553404631	DAILY TECHNOLOGY S.A.C.	S/.	72.00
166	0000001273	81	TB	TB	26/12/2024	09	20454073143	LA POSITIVA VIDA SEGUROS Y REASEGUROS	S/.	57,943.14
167	0000001273	81	TB	TB	26/12/2024	09	20454073143	LA POSITIVA VIDA SEGUROS Y REASEGUROS	S/.	341,539.26
168	0000001273	81	TB	TB	26/12/2024	09	20454073143	LA POSITIVA VIDA SEGUROS Y REASEGUROS	S/.	267,118.45
169	0000001273	81	TB	TB	26/12/2024	09	20454073143	LA POSITIVA VIDA SEGUROS Y REASEGUROS	S/.	48,942.1
170	0000001273	81	TB	TB	26/12/2024	09	20454073143	LA POSITIVA VIDA SEGUROS Y REASEGUROS	S/.	293,641.90
171	0000001282	81	TB	TB	26/12/2024	09	20454073143	LA POSITIVA VIDA SEGUROS Y REASEGUROS	S/.	347,658.89
172	0000001282	81	TB	TB	26/12/2024	09	20524279160	SERVOSA COMBUSTIBLES S.A.C.	S/.	2,161.69

181	0000001282	81	TB	TB	29/12/2024	09	20106832111	GALLEGOS,CASABONNE,ARANGO,QUESADA,INGENIEROS CIVILES SAC	S/.	39,534.65
182	0000001282	81	TB	TB	29/12/2024	09	20106832111	GALLEGOS,CASABONNE,ARANGO,QUESADA,INGENIEROS CIVILES SAC	S/.	5,391.00
183	0000001282	81	TB	TB	29/12/2024	09	20504714382	G & S GESTIÓN Y SISTEMAS SAC	S/.	23,963.80
184	0000001282	81	TB	TB	29/12/2024	09	20504714382	G & S GESTIÓN Y SISTEMAS SAC	S/.	2,663.00
185	0000001282	81	TB	TB	30/12/2024	09	20518805526	SOA PROFESSIONALS PERU SAC	S/.	41,820.00
186	0000001268	81	TB	TB	30/12/2024	09	20518805526	SOA PROFESSIONALS PERU SAC	S/.	5,703.00
187	0000001268	65	CHEQUE	20412716	30/12/2024	09		SUPERINTENDENCIA DEL MERCADO DE VALORES - SMV	S/.	2,229.80
188	0000001268	81	TB	TB	31/12/2024	09		PRACTICANTES	S/.	751.67
189	0000001269	65	CHEQUE	86174092	31/12/2024	09		DIRECCION GENERAL DEL TESORO PUBLICO	S/.	2,229.80

Leyenda:
A Se debe ingresar el número, de acuerdo a codificación de "Documento B" de Tesorería Pública, dependiendo si es cheque, carta orden, CCI u otro según corresponda.
B Por ejemplo: Recursos Ordinarios, Recursos Delineados, Donaciones y Transferencias, etc.

Base Legal:
1 Directiva de Tesorería N° 001-2007-EF/77.15, aprobada con Resolución Directoral N° 002-2007-EF/77.15
2 Decreto Legislativo 1441 "Decreto Legislativo del Sistema Nacional de Tesorería"
3 Directiva N° 002-2021-EF/52.03 "Directiva para Optimizar las Operaciones de Tesorería", aprobada con Resolución Directoral N° 011-2021-EF/52.03
4 Resolución Directoral N° 002-2022-EF/52.03 "Disponen que las entidades realicen sus operaciones a través del SIAF-SP, utilicen el medio de pago "Orden de Pago Electrónica (OPE)", a través del Banco de la Nación, y emitan otras disposiciones"

Comentario: - En caso de no ser aplicable el presente anexo, consignar lo siguiente:	
Justificación de N/A del Anexo (1)	Sustento (2)

N/A: No aplica
(1) Desarrollar la justificación del porque no aplica registrar información en el anexo, de corresponder.
(2) Colocar el nombre del documento de sustento, de corresponder.

VISTO BUENO	
Nombres y Apellidos:	RICARDO NICOLAS CAVASSA GOMEZ
DNI:	07784130

FIRMA DEL FUNCIONARIO RESPONSABLE	
Nombres y Apellidos:	ROCIO FERNÁNDEZ DE PAREDES CHANG
DNI:	10321675



Firmado Digitalmente por:CAVASSA GÓMEZ Ricardo
Nicolas FAU 20131016396 soft
Fecha: 2025.02.07 12:53:39
COT
Motive: Anexos Tesoreria -
Rendición de Ctas Titular Feb
2025
Ubicación: Finanzas



Firmado Digitalmente por:FERNANDEZ DE
PAREDES CHANG Rocio
Ines FAU 20131016396 hard
Fecha: 2025.02.07 15:23:50
COT
Ubicación: .

ENTIDADES
SECCIÓN I
SISTEMAS ADMINISTRATIVOS
SISTEMA ADMINISTRATIVO DE ENDEUDAMIENTO
ANEXO 6.1
OPERACIONES DE ENDEUDAMIENTO - PRESTAMOS

A. DATOS DE LA ENTIDAD (Pilego)

Nombre del Pilego

:

SUPERINTENDENCIA DEL MERCADO DE VALORES

Departamento - Provincia - Distrito

:

LIMA -LIMA-SAN ISIDRO

Nombre titular

:

ZOSIMO JUAN PICHUHUA SERNA

Cargo

:

SUPERINTENDENTE

Periodo en el cargo

:

Del16/03/2024 alvigente

Fecha de corte

:

Del16/03/2024 al31/12/2024

Sector (gob Nacional) / Pilego Central que realiza la

:

B. DATOS DE UNIDAD EJECUTORA

Nombre de la Unidad Ejecutora

:

001 Superintendencia del Mercado de Valores - SMV [001274]

Departamento - Provincia - Distrito

:

LIMA -LIMA-SAN ISIDRO

Nombre titular

:

ZOSIMO JUAN PICHUHUA SERNA

Cargo

:

SUPERINTENDENTE

Periodo en el cargo

:

Del16/03/2024 alvigente

N°	Tipo de préstamo	Norma legal que aprobó el préstamo	Monto del préstamo asignado a la entidad (1)	Moneda del Préstamo	Destino del Préstamo	Fuente de financiamiento	Fecha de entrada de vigencia del Contrato	Fecha final contractual para utilización de desembolsos	Fecha final vigente para utilización de desembolsos	Monto desembolsado hasta 31 de diciembre del año anterior	Monto desembolsado durante el año fiscal vigente (3)	Monto total desembolsado (2) + (3) = (4)	Saldo por desembolsar (1) - (4)	Proyección de desembolsos			
	A	B			C	D				E	F			Año n +1	Año n +2	Año n +3	Saldo por desembolsar después del año n +3

Nota: Año n es el año actual

Leyenda

A

Operación de endeudamiento Interno o Externo

B

Documento de aprobación del préstamo

C

Objeto del préstamo o contrato (proyecto financiado con el préstamo)

D

Fuente cooperante que otorga el préstamo

E

Se debe colocar el monto total desembolsado del préstamo hasta el último día del año anterior

F

Se debe consignar el monto total desembolsado del préstamo desde el primer día del año fiscal vigente hasta el día en que se llenan los datos del anexo

Base Legal

1

Decreto Legislativo N° 1436, Decreto Legislativo Marco de la Administración Financiera del Sector Público.

2

Decreto Legislativo N° 1437, Decreto Legislativo del Sistema Nacional de Endeudamiento Público.

3

Ley N° 31086, Ley de Endeudamiento del Sector Público para el Año Fiscal 2021.

4

Resolución Directoral N° 21-2006-EF/75.01 que aprueba la Directiva de Desembolsos de las Operaciones de Endeudamiento y Administración de Deuda.

5

Resolución Directoral N° 015-2019-EF-52.01, Aprueban la "Directiva para la Concertación de Operaciones de Endeudamiento Público, Contratación de Financiamientos Contingentes, y Otorgamiento o Contratación de Garantías en Asociaciones Público Privadas".

Comentario.- En caso de no ser aplicable el presente anexo, consignar lo siguiente:

Justificación de N/A del Anexo (1)	Sustento (2)
LA SMV NO HA TENIDO NI TIENE NINGUNA OPERACION DE ENDEUDAMIENTO. TAMPOCO HA RECIBIDO PRESTAMO ALGUNO	

N/A: No aplica

(1) Desarrollar la justificación del porque no aplica registrar información en el anexo, de corresponder.

(2) Colocar el nombre del documento de sustento, de corresponder.

VISTO BUENO

Nombres y Apellidos:

RICARDO CAVASSA GOMEZ

DNI:

07784130

FIRMA DEL FUNCIONARIO RESPONSABLE

Nombres y Apellidos:

ROCIO FERNANDEZ DE PAREDES CHANG

DNI:

10321675

NO APLICA

ENTIDADES
SECCIÓN I
SISTEMAS ADMINISTRATIVOS
SISTEMA ADMINISTRATIVO DE ABASTECIMIENTO
ANEXO 7.1
REGÍMENES ESPECIALES Y PROCEDIMIENTOS DE SELECCIÓN (Vigentes)

Firmado Digitalmente por:
BERNABY VALLEJO, Jose Luis PAU
20131016:06 soft
Fecha: 07/02/2025
16:42:35

Firmado Digitalmente por:
FERNANDEZ DE PARDEZ CHANG Rocio Irene PAU
20131016:06 hard
Fecha: 7/02/2025
17:06:59

A. DATOS DE LA ENTIDAD (Pliego)
Nombre del Pliego : SUPERINTENDENCIA DEL MERCADO DE VALORES
Departamento - Provincia - Distrito : LIMA - LIMA - SAN ISIDRO
Nombre titular ZOSIMO JUAN PICHIHUA SERNA
Cargo : SUPERINTENDENTE DEL MERCADO DE VALORES
Período en el cargo : Del 16/03/2024 al Vigente
Fecha de corte : Del 16/03/2024 al 31/12/2024

Sector (gob Nacional) / Pliego Central que realiza la transferencia(gob Regional y Local) : ECONOMIA Y FINANZAS

B. DATOS DE UNIDAD EJECUTORA
Nombre del Unidad Ejecutora : 001 SUPERINTENDENCIA DEL MERCADO DE VALORES - SMV (001274)
Departamento - Provincia - Distrito : LIMA - LIMA - SAN ISIDRO
Nombre titular ZOSIMO JUAN PICHIHUA SERNA
Cargo : SUPERINTENDENTE DEL MERCADO DE VALORES
Período en el cargo : Del 16/03/2024 al Vigente

N°	Base Legal (RÉGIMEN)		N° Referencia de Convocatoria en el PAC	Regímenes Especiales y Tipo de Procedimiento de Selección ¹	N° procedimiento de selección	Objeto Contractual ²	Descripción del procedimiento de selección	Número de Certificación del Crédito Presupuestal del año de fecha corte	Valor Referencial / Valor Estimado S/	Fecha de Convocatoria	Fecha de Adjudicación (Buena Pro Prevista)
	Norma y Número	Nombre de la Norma									
1	Ley N° 30225,	Ley de Contrataciones del Estado	1	AS	2	SERVICIO	SERVICIO DE SUSCRIPCIÓN DE SOFTWARE TREND MICRO DEEP SECURITY	146	S/ 126,163.73	08/04/2024	25/04/2024
2	Ley N° 30225,	Ley de Contrataciones del Estado	2	AS	3	BIEN	ADQUISICIÓN DE TAPE DE BACKUP EXTERNO	165	S/ 70,000.00	03/05/2024	29/05/2024
3	Ley N° 30225,	Ley de Contrataciones del Estado	6	CD	1	SERVICIO	SERVICIO DE SISTEMA DE INFORMACIÓN DE MERCADOS FINANCIEROS SMF DATATEC	203	S/ 67,968.00	31/05/2024	10/06/2024
4	Ley N° 30225,	Ley de Contrataciones del Estado	13	AS	5	SERVICIO	SERVICIO DE MANTENIMIENTO DE SOFTWARE VEEAM BACKUP & REPLICATION	178	S/ 103,939.80	03/06/2024	08/07/2024
5	Ley N° 30225,	Ley de Contrataciones del Estado	5	AS	7	SERVICIO	SERVICIO DE TELEFONÍA MÓVIL POR 2 AÑOS	194	S/ 97,951.20	12/06/2024	31/07/2024
6	Ley N° 30225,	Ley de Contrataciones del Estado	14	AS	6	SERVICIO	SERVICIO DE SOPORTE Y MANTENIMIENTO DE LICENCIAS IBM INFOSPHERE GUARDIUM	183	S/ 144,614.74	18/06/2024	05/07/2024
7	Ley N° 30225,	Ley de Contrataciones del Estado	16	AS	8	SERVICIO	SEGURO DE VIDA LEY	217	S/186,448.00	07/07/2024	20/08/2024
8	Ley N° 30225,	Ley de Contrataciones del Estado	3	CP	1	SERVICIO	SERVICIO DE LIMPIEZA Y MANTENIMIENTO DE LAS INSTALACIONES DE LA SMV	189	S/ 802,484.00	07/08/2024	22/10/2024
9	Ley N° 30225,	Ley de Contrataciones del Estado	17	AS	9	OBRA	EJECUCIÓN DE LA OBRA DEMOLICIÓN TOTAL DEL BIEN INMUEBLE DE LA SUPERINTENDENCIA DEL MERCADO DE VALORES, UBICADO EN EL DISTRITO DE MIRAFLORES, PROVINCIA Y REGIÓN LIMA METROPOLITANA	211	S/ 506,318.40	12/08/2024	29/08/2024
10	Ley N° 30225,	Ley de Contrataciones del Estado	18	CD	2	SERVICIO	SERVICIO DE ALQUILER Y ACONDICIONAMIENTO DE OFICINAS PARA EL PERSONAL DE LA SUPERINTENDENCIA	241	S/ 5,160,038.58	23/08/2024	26/08/2024
11	Ley N° 30225,	Ley de Contrataciones del Estado	15	AS	11	SERVICIO	SERVICIO DE MANTENIMIENTO DE LICENCIA MICROSOFT	268	US\$ 19590.15	24/09/2024	31/10/2024
12	Ley N° 30225,	Ley de Contrataciones del Estado	8	AS	12	SERVICIO	SERVICIO DE ORGANIZACIÓN Y REALIZACION DEL PROGRAMA DE ESPECIALIZACIÓN EN MERCADO DE VALORES	383-PREV	S/ 220,928.00	23/10/2024	13/11/2024
13	Ley N° 30225,	Ley de Contrataciones del Estado	4	AS	10	SERVICIO	SEGURO DE BIENES PATRIMONIALES Y ACCIDENTES PERSONALES EN VIAJE	258	US\$ 31683.92	28/10/2024	18/11/2024
14	Ley N° 30225,	Ley de Contrataciones del Estado	35	AS	13	BIEN	ADQUISICION DE VALES DE CONSUMO	459-PREV	S/ 208,800.00	28/10/2024	18/11/2024

ENTIDADES
SECCIÓN I
SISTEMAS ADMINISTRATIVOS
SISTEMA ADMINISTRATIVO DE ABASTECIMIENTO
ANEXO 7.1
REGÍMENES ESPECIALES Y PROCEDIMIENTOS DE SELECCIÓN (Vigentes)

A. DATOS DE LA ENTIDAD (Pliego)

Nombre del Pliego : SUPERINTENDENCIA DEL MERCADO DE VALORES
Departamento - Provincia - Distrito : LIMA - LIMA - SAN ISIDRO
Nombre titular ZOSIMO JUAN PICHIHUA SERNA
Cargo : SUPERINTENDENTE DEL MERCADO DE VALORES
Período en el cargo : Del 16/03/2024 al Vigente
Fecha de corte : Del 16/03/2024 al 31/12/2024

Sector (gob Nacional) / Pliego Central que realiza la transferencia(gob Regional y Local) : ECONOMIA Y FINANZAS

B. DATOS DE UNIDAD EJECUTORA

Nombre del Unidad Ejecutora : 001 SUPERINTENDENCIA DEL MERCADO DE VALORES - SMV (001274)
Departamento - Provincia - Distrito : LIMA - LIMA - SAN ISIDRO
Nombre titular ZOSIMO JUAN PICHIHUA SERNA
Cargo : SUPERINTENDENTE DEL MERCADO DE VALORES
Período en el cargo : Del 16/03/2024 al Vigente

N°	Base Legal (RÉGIMEN)		N° Referencia de Convocatoria en el PAC	Regímenes Especiales y Tipo de Procedimiento de Selección ¹	N° procedimiento de selección	Objeto Contractual ²	Descripción del procedimiento de selección	Número de Certificación del Crédito Presupuestal del año de fecha corte	Valor Referencial / Valor Estimado S/	Fecha de Convocatoria	Fecha de Adjudicación (Buena Pro Prevista)
	Norma y Número	Nombre de la Norma									
15	Ley N° 30225,	Ley de Contrataciones del Estado	9	AS	4	SERVICIO	SERVICIO DE MANTENIMIENTO DE LAS INSTALACIONES ELÉCTRICAS Y OTROS MANTENIMIENTOS DE LOS LOCALES DE LA SMV	168	S/ 70,258.00	19/11/2024	04/12/2024
16	Ley N° 30225,	Ley de Contrataciones del Estado	7	CP	2	SERVICIO	SERVICIO DE VIGILANCIA Y PROTECCIÓN DE LAS INSTALACIONES DE LA SMV	385-PREV	S/ 1,398,923.52	28/11/2024	13/12/2024
17	Ley N° 30225,	Ley de Contrataciones del Estado	25	AS	16	SERVICIO	SERVICIO DE FÁBRICA DE SOFTWARE	420-PREV	S/ 478,952.40	03/12/2024	20/01/2025
18	Ley N° 30225,	Ley de Contrataciones del Estado	24	AS	14	SERVICIO	SERVICIO DE RENOVACIÓN DE ACTUALIZACIÓN Y SOPORTE DE LICENCIAS IBM FILENET P8	183	S/ 345,680.00	04/12/2024	15/01/2025
19	Ley N° 30225,	Ley de Contrataciones del Estado	30	AS	15	SERVICIO	SERVICIO DE SEGURIDAD INFORMÁTICA	419-PREV	S/ 125,600.00	05/01/2024	15/01/20025
20	Ley N° 30225,	Ley de Contrataciones del Estado	34	AS	17	SERVICIO	SERVICIO ESPECIALIZADO EN MEDICINA OCUPACIONAL	447-PREV	S/ 77,500.00	10/12/2024	16/01/2025
AS-Ley31125		Adjudicación Simplificada - Ley N° 31125		CME	Contratación por Competencia Menor		SIEC	Subasta Inversa Electrónica Corporativa			
AS-Ley26859		Adjudicación Simplificada - Ley N° 26859		CONV	Convenio		MENOR BUIT CCF	Supuesto de inaplicación menor o igual a 8 UIT (Compras Corporativas)			
AS-Ley 30556		Adjudicación Simplificada - Ley N° 30556		Conv. Colaboración	Convenios de Colaboración y otros de naturaleza análoga		Contrataciones	Contrataciones hasta 9 UIT (D.U. 016-2022) hasta el 31.12.2022			
AS - 7ma. Disp. Com. Final Reg. Ley 30225		Adjudicación Simplificada - Séptima Disposición Complementaria Final Reg.		Entre Estados	Entre Estados		Otro	Colocar el tipo de Procedimiento de Selección que			

2 OBJETO CONTRACTUAL	
Bien	Productos físicos, incluye los suministros.
Consultoría de Obra	Son productos no físicos, incluye la elaboración de expediente técnico de obra, la supervisión de la elaboración de expediente técnico de obra o supervisión de obra.
Obra	Es la construcción, reconstrucción, remodelación, mejoramiento, demolición, renovación, ampliación y habilitación de bienes inmuebles, tales como edificaciones, estructuras, excavaciones, perforaciones, carreteras, puentes, entre otros, que requieren dirección técnica, expediente técnico, mano de obra, materiales y/o equipos.

ENTIDADES
SECCIÓN I
SISTEMAS ADMINISTRATIVOS
SISTEMA ADMINISTRATIVO DE ABASTECIMIENTO
ANEXO 7.1
REGÍMENES ESPECIALES Y PROCEDIMIENTOS DE SELECCIÓN (Vigentes)

A. DATOS DE LA ENTIDAD (Pliego)

Nombre del Pliego : SUPERINTENDENCIA DEL MERCADO DE VALORES
Departamento - Provincia - Distrito : LIMA - LIMA - SAN ISIDRO
Nombre titular : ZOSIMO JUAN PICHIHUA SERNA
Cargo : SUPERINTENDENTE DEL MERCADO DE VALORES
Período en el cargo : Del 16/03/2024 al Vigente
Fecha de corte : Del 16/03/2024 al 31/12/2024

Sector (gob Nacional) / Pliego Central que realiza la transferencia(gob Regional y Local) : ECONOMIA Y FINANZAS

B. DATOS DE UNIDAD EJECUTORA

Nombre del Unidad Ejecutora : 001 SUPERINTENDENCIA DEL MERCADO DE VALORES - SMV (001274)
Departamento - Provincia - Distrito : LIMA - LIMA - SAN ISIDRO
Nombre titular : ZOSIMO JUAN PICHIHUA SERNA
Cargo : SUPERINTENDENTE DEL MERCADO DE VALORES
Período en el cargo : Del 16/03/2024 al Vigente

N°	Base Legal (RÉGIMEN)		N° Referencia de Convocatoria en el PAC	Regímenes Especiales y Tipo de Procedimiento de Selección ¹	N° procedimiento de selección	Objeto Contractual ²	Descripción del procedimiento de selección	Número de Certificación del Crédito Presupuestal del año de fecha corte	Valor Referencial / Valor Estimado S/	Fecha de Convocatoria	Fecha de Adjudicación (Buena Pro Prevista)
	Norma y Número	Nombre de la Norma									

Servicio	Son productos no físicos, incluye servicios en general, servicios de consultoría arrendamientos de Bienes, seguros, etc.
----------	--

Comentario.- En caso de no ser aplicable el presente anexo, consignar lo siguiente:

Justificación de N/A del Anexo (1)	Sustento (2)

N/A: No aplica
(1) Desarrollar la justificación del porque no aplica registrar información en el anexo, de corresponder.
(2) Colocar el nombre del documento de sustento, de corresponder.

VISTO BUENO DEL RESPONSABLE DEL SISTEMA ADMINISTRATIVO	
Nombres y Apellidos:	JOSE LUIS BERNUY VALLEJOS
DNI:	06773522

FIRMA DEL FUNCIONARIO RESPONSABLE	
Nombres y Apellidos:	ROCIO FERNANDEZ DE PAREDES CHANG
DNI:	10321675

ENTIDADES
SECCIÓN I
SISTEMAS ADMINISTRATIVOS
SISTEMA ADMINISTRATIVO DE ABASTECIMIENTO
ANEXO 7.2.1
CONTRATOS VIGENTES Y PENDIENTES DE PAGO

Firmado Digitalmente por:
BENJUV VALLEJOS Jose Luis FAU
20131016396 soft
Fecha: 07/02/2025
16:41:32

Firmado Digitalmente por:
FERNANDEZ DE PARCEROS CHANG Rocio Irene FAU
20131016396 hard
Fecha: 7/02/2025
17:07:28

A. DATOS DE LA ENTIDAD (Pliego)
Nombre del Pliego : SUPERINTENDENCIA DEL MERCADO DE VALORES
Departamento - Provincia - Distrito : LIMA - LIMA - SAN ISIDRO
Nombre titular : ZOSIMO JUAN PICHIHUA SERNA
Cargo : SUPERINTENDENTE DEL MERCADO DE VALORES
Periodo en el cargo : Del 16/03/2024 al Vigente
Fecha de corte : Del 16/03/2024 al 31/12/2024
Sector (gob Nacional) / Pliego Central que realiza la transferencia(gob Regional y Local) :

B. DATOS DE UNIDAD EJECUTORA
Nombre de la Unidad Ejecutora : SUPERINTENDENCIA DEL MERCADO DE VALORES
Departamento - Provincia - Distrito : LIMA - LIMA - SAN ISIDRO
Nombre titular : ZOSIMO JUAN PICHIHUA SERNA
Cargo : SUPERINTENDENTE DEL MERCADO DE VALORES
Periodo en el cargo : Del 16/03/2024 al Vigente

N°	Base Legal (REGIMEN)		Del Procedimiento de Selección			Objeto Contractual ²	Número de Contrato	Descripción del contrato	Fecha de Vigencia Inicial	Fecha de vigencia Final	Monto Contratado Total S/	Número de SIAF a la fecha corte (último emitido)	RUC del Contratista	Razón Social del Contratista
	Norma y Número	Nombre de la Norma	N° Referencia de Convocatoria en el PAC (Plan Anual de Contrataciones)	Regímenes Especiales y Tipo de Procedim. de Selección ¹	N° procedimiento de selección									
1	LEY N° 30225 Y Decreto Supremo N° 344-2018-EF	Ley de Contrataciones del Estado y su Reglamento	11-2020	ADJUDICACION SIMPLIFICADA	09-2020-SMV	SERVICIO	23-2020-SMV	SERVICIO DE CONSULTORIA PARA LA GESTION DEL PROYECTO DE INVERSION PUBLICA PARA LA CONSTRUCCION DEL NUEVO LOCAL DE LA SMV	10/11/2020	24/12/2023	1,719,375.42	045-2024	20106832111	GALLEGOS, ARANGO, QUESADA, INGENIEROS CIVILES S.A.C.
2	TUO de la Ley N° 30225 y su Reglamento	TUO de la Ley de Contrataciones del Estado y su Reglamento	14-2021	CONCURSO PUBLICO	02-2021-SMV	SERVICIO	02-2022-SMV	SERVICIO DE TERCERIZACION DE OPERACIONES DEL DATA CENTER PRINCIPAL	1/03/2022	28/02/2025	3,612,924.00	032-2024	20252575457	CENTURYLINK PERU S.A.
3	LEY N° 30225 Y Decreto Supremo N° 344-2018-EF	Ley de Contrataciones del Estado y su Reglamento	004-2023	CONTRATACION DIRECTA	001-2023-SMV	SERVICIO	003-2023-SMV	SERVICIO DE MANTENIMIENTO DE SOFTWARE ORACLE DATABASE	14/03/2023	13/03/2026	969,983.58	036-2024	201822246078	SISTEMAS ORACLE DEL PERU S.A.
4	LEY N° 30225 Y Decreto Supremo N° 344-2018-EF	Ley de Contrataciones del Estado y su Reglamento	014-2023	CONTRATACION DIRECTA	003-2023-SMV	SERVICIO	007-2023-SMV	SERVICIO DE INFORMACION INTEGRADO VIA MULTIMEDIA "Bloomberg Terminal"	31/07/2023	30/07/2025	874,395.60	044-2024	19000011858	BLOOMBERG FINANCE
5	LEY N° 30225 Y Decreto Supremo N° 344-2018-EF	Ley de Contrataciones del Estado y su Reglamento	032-2023	ADJUDICACION SIMPLIFICADA	015-2023-SMV	SERVICIO	020-2023-SMV	SERVICIO DE INFRAESTRUCTURA EN LA NUBE PARA EL SISTEMA DE MVNET Y PORTAL DE LA SMV	23/12/2023	26/01/2025	156,077.00	075-2024	20601606233	VALMER SYSTEMS S.A.C.
6	LEY N° 30225 Y Decreto Supremo N° 344-2018-EF	Ley de Contrataciones del Estado y su Reglamento	022-2023	ADJUDICACION SIMPLIFICADA	016-2023-SMV	SERVICIO	021-2023-SMV	SERVICIO DE SOPORTE Y MANTENIMIENTO DE LICENCIAS DE SOFTWARE TREND MICRO SMART PROTECTION COMPLETE	29/12/2023	28/12/2025	283,465.47	074-2024	20538719928	SISCOTEC DEL PERU S.A.C.
7	LEY N° 30225 Y Decreto Supremo N° 344-2018-EF	Ley de Contrataciones del Estado y su Reglamento	037-2023	ADJUDICACION SIMPLIFICADA	014-2023-SMV	SERVICIO	022-2023-SMV	SERVICIO DE SUSCRIPCION DE MESA DE SERVICIO (GESTION ITSM)	29/12/2023	8/03/2025	96,892.70	076-2024	20167795120	INVERSIONES ANCONA S.A.C.
8	LEY N° 30225 Y Decreto Supremo N° 344-2018-EF	Ley de Contrataciones del Estado y su Reglamento	019-2023	ADJUDICACION SIMPLIFICADA	020-2023-SMV	SERVICIO	005-2024-SMV	SERVICIO DE FEDATACIÓN Y ELABORACIÓN DE MICROFORMAS DE DIGITAL A DIGITAL	29/04/2024	28/04/2026	190,000.00	302-2024	10087519843	CARLOS ARISTIDES AKRAM PEDROZA BARRIOS
9	LEY N° 30225 Y Decreto Supremo N° 344-2018-EF	Ley de Contrataciones del Estado y su Reglamento	012-2024	ADJUDICACION SIMPLIFICADA	001-2024-SMV	SERVICIO	006-2024-SMV	SERVICIO DE SOPORTE Y MANTENIMIENTO FORCEPOINT (ANTES TRITON AP - WEB)	15/05/2024	14/05/2025	75,000.00	301-2024	20603847203	LOTENGO PERU S.A.C.
10	LEY N° 30225 Y Decreto Supremo N° 344-2018-EF	Ley de Contrataciones del Estado y su Reglamento	036-2023	CONCURSO PUBLICO	002-2023-SMV	SERVICIO	007-2024-SMV	SERVICIO DE SUSCRIPCION DE MICROSOFT OFFICE 365 PARA LA SMV	15/04/2024	16/04/2025	355,005.60	304-2024	20553404631	DAILY TECHNOLOGY S.A.C.
11	LEY N° 30225 Y Decreto Supremo N° 344-2018-EF	Ley de Contrataciones del Estado y su Reglamento	024-2023	CONCURSO PUBLICO	001-2023-SMV	SERVICIO	008-2024-SMV	SERVICIO DE MESA DE SERVICIOS DE TECNOLOGÍAS DE LA INFORMACIÓN	4/04/2024	3/05/2026	1,197,000.00	310-2024	20603657862	CARRIER & ENTERPRISE NETWOR SOLUTIONS S.A.C.
12	LEY N° 30225 Y Decreto Supremo N° 344-2018-EF	Ley de Contrataciones del Estado y su Reglamento	001-2024	ADJUDICACION SIMPLIFICADA	002-2024-SMV	SERVICIO	009-2024-SMV	SERVICIO DE MANTENIMIENTO DE SOFTWARE TREND MICRO DEEP SECURITY SAAS	9/07/2024	8/07/2025	75,222.00	557-2024	20607887404	GRUPO OKINAWATEC S.A.C.
13	LEY N° 30225 Y Decreto Supremo N° 344-2018-EF	Ley de Contrataciones del Estado y su Reglamento	013-2024	ADJUDICACION SIMPLIFICADA	005-2024-SMV	SERVICIO	013-2024-SMV	SERVICIO DE MANTENIMIENTO DE SOFTWARE VEEAM BACKUP & REPLICATION	1/08/2024	31/07/2025	76,223.28	690-2024	20601343372	MAINT INTERNATIONAL SERVICES S.A.C.
14	LEY N° 30225 Y Decreto Supremo N° 344-2018-EF	Ley de Contrataciones del Estado y su Reglamento	014-2024	ADJUDICACION SIMPLIFICADA	006-2024-SMV	SERVICIO	014-2024-SMV	SOPORTE Y MANTENIMIENTO DE LICENCIAS IBM INFOSPHERE GUARDIUM	31/07/2024	31/07/2026	111,500.00	812-2024	20549193529	WISEVISION S.A.C.
15	LEY N° 30225 Y Decreto Supremo N° 344-2018-EF	Ley de Contrataciones del Estado y su Reglamento	005-2024	ADJUDICACION SIMPLIFICADA	007-2024-SMV	SERVICIO	015-2024-SMV	SERVICIO DE TELEFONIA MOVIL, POR DOS AÑOS	12/09/2024	11/09/2026	78,152.16	1078-2024	20467534026	AMERICA MOVIL PERU S.A.C.
16	LEY N° 30225 Y Decreto Supremo N° 344-2018-EF	Ley de Contrataciones del Estado y su Reglamento	018-2024	CONTRATACION DIRECTA	002-2024-SMV	SERVICIO	016-2024-SMV	SERVICIO DE ARRENDAMIENTO DE INMUEBLE Y SU ACONDICIONAMIENTO	18/11/2024	17/11/2026	5,081,749.09	1187-2024	20454073143	LA POSITIVA VIDA SEGUROS Y REASEGUROS SOCIEDAD ANONIMA
17	LEY N° 30225 Y Decreto Supremo N° 344-2018-EF	Ley de Contrataciones del Estado y su Reglamento	022-2024	ADJUDICACION SIMPLIFICADA	008-2024-SMV	SERVICIO	017-2024-SMV	SEGURO DE VIDA LEY	13/09/2024	13/09/2025	109,796.73	1077-2024	20332970411	PACIFICO COMPAÑIA DE SEGUROS Y REASEGUROS S.A.

18	LEY N° 30225 Y Decreto Supremo N° 344-2018-EF	Ley de Contrataciones del Estado y su Reglamento	017-2024	ADJUDICACION SIMPLIFICADA	009-2024-SMV	SERVICIO	018-2024-SMV	CONTRATACIÓN DE LA EJECUCION DE LA OBRA : DEMOLUCIÓN TOTAL DEL BIEN INMUEBLE DE LA SUPERINTENDENCIA DEL MERCADO DE VALORES, UBICADO EN EL DISTRITO DE MIRAFLORES, PROVINCIA Y REGIÓN DE LIMA	5/11/2024	19/12/2024	455,686.56	1308-2024	20339460231	CONSTRUCTORA MENESES S.R.L.
19	LEY N° 30225 Y Decreto Supremo N° 344-2018-EF	Ley de Contrataciones del Estado y su Reglamento	015-2024	ADJUDICACION SIMPLIFICADA	011-2024-SMV	SERVICIO	019-2024-SMV	SERVICIO DE MANTENIMIENTO DE LICENCIA MICROSOFT	14/11/2024	13/11/2027	122,400.00	1300-2024	20546801471	SOFTWAREONE PERU S.A.C.
20	LEY N° 30225 Y Decreto Supremo N° 344-2018-EF	Ley de Contrataciones del Estado y su Reglamento	004-2024	ADJUDICACION SIMPLIFICADA	010-2024-SMV	SERVICIO	020-2024-SMV	SEGURO DE BIENES PATRIMONIALES Y ACCIDENTES PERSONALES EN VIAJE	26/11/2024	26/11/2025	104,933.04	1299-2024	20418896915	MAPFRE PERU COMPAÑIA DE SEGUROS Y REASEGUROS
21	LEY N° 30225 Y Decreto Supremo N° 344-2018-EF	Ley de Contrataciones del Estado y su Reglamento	003-2024	CONCURSO PUBLICO	001-2024-SMV	SERVICIO	021-2024-SMV	SERVICIO DE LIMPIEZA Y MANTENIMIENTO DE LAS INSTALACIONES DE LA SMV	9/12/2024	8/12/2026	791,377.13		20524055130	SEGELIM PERU S.A.C.
22	LEY N° 30225 Y Decreto Supremo N° 344-2018-EF	Ley de Contrataciones del Estado y su Reglamento	008-2024	ADJUDICACION SIMPLIFICADA	012-2024-SMV	SERVICIO	022-2024-SMV	CONTRATACION DE UNA ENTIDAD EDUCATIVA PARA ORGANIZAR Y REALIZAR EL PROGRAMA DE ESPECIALIZACIÓN EN MERCADO DE VALORES - XXVI PEMV	13/01/2025	28/03/2025	166,440.00		20211614545	UNIVERSIDAD PERUANA DE CIENCIAS APLICADAS S.A.C.
23	LEY N° 30225 Y Decreto Supremo N° 344-2018-EF	Ley de Contrataciones del Estado y su Reglamento	009-2024	ADJUDICACION SIMPLIFICADA	004-2024-SMV	SERVICIO	024-2024-SMV	SERVICIO DE MANTENIMIENTO DE LAS INSTALACIONES ELECTRICAS DE LOS LOCALES DE LA SMV	20/12/2024	19/12/2025	70,200.83		20610602232	TALENT RUNA S.A.C.

Nota: La información a registrar corresponde a la fecha de corte.

Contrataciones por montos iguales o menores a 9 UIT

1 REGIMENES ESPECIALES Y TIPO DE PROCEDIMIENTO DE SELECCIÓN

Sigla	Descripción	Sigla	Descripción	Sigla	Descripción
ABR	Adjudicación Abreviada	AS-DU114 2020	Adjudicación Simplificada-Decreto de Urgencia 114-2020	EX-CE	Extensión de Catálogo Electrónico
AMC - Cent. Disp. Com. Final Ley 30114	Adjudicación de Menor Cuantía - Centésima Disposición Complementaria Final de la Ley N° 30114	AS-DL 1325	Adjudicación Simplificada-Decreto Legislativo N° 1325	IM-CE	Implementación de Catálogo Electrónico
AMC - DU 004-2014	Adjudicación de Menor Cuantía - Decreto de Urgencia N° 004-2014	AS-DL 1355	Adjudicación Simplificada-Decreto Legislativo N° 1355	IN-PROV	Incorporación de Proveedores
AMC - DU 130-2001	Adjudicación de Menor Cuantía - Decreto de Urgencia N° 130-2001	AS-Homologacion	Adjudicación Simplificada-Homologación	LP	Licitación Pública
AMC - DL 1023	Adjudicación de Menor Cuantía - Decreto Legislativo N° 1023	COMPRE	Comparación de Precios	PAB	Procedimiento de Contratación para Proceso Abierto
AMC - Ley 26859	Adjudicación de Menor Cuantía - Ley N° 26859	COMPRE-DL 1314	Comparación de Precios-Decreto Legislativo N° 1314	PLC	Procedimiento de Contratación para Proceso Lista Corta
AMC - Ley 27638	Adjudicación de Menor Cuantía - Ley N° 27638	Compras por catálogo CM	Compras por catálogo (Convenio Marco)	PEC	Procedimiento Especial de Contratación
AMC - Ley N° 30191	Adjudicación de Menor Cuantía - Ley N° 30191	CPA	Concurso de Proyectos Arquitectónicos	PEC-NCPD	Procedimiento Especial de Contratación-Nueva Convocatoria por Desierto
AMC - Ley N° 30306	Adjudicación de Menor Cuantía - Ley N° 30306	CP	Concurso Público	PES	Procedimiento Especial de Selección
AMC - Oct. Disp. Com. Final del DL 1017	Adjudicación de Menor Cuantía - Octava Disposición Complementaria final del DL N° 1017	CP-DS288-2019EF	Concurso Público - DS288-2019-EF	COM	Proceso por Competencia
ACM	Adjudicación para Contrato Marco	DIRECTA	Contratación Directa	RES	Regimen Especial
AS	Adjudicación Simplificada	DIR	Contratación Directa (Petroperú)	SCI	Selección de Consultores Individuales
AS - Dec. Disp. Com. Final Reg. Ley 30225	Adjudicación Simplificada - Décima Disposición Complementaria Final Reg. Ley 30225	INTER	Contratación Internacional	Serv. Pub.	Servicios Públicos
AS-DS288-2019EF	Adjudicación Simplificada - DS288-2019-EF	CMA	Contratación por Competencia Mayor	SIE	Subasta Inversa Electrónica
AS-Ley31125	Adjudicación Simplificada - Ley N° 31125	CME	Contratación por Competencia Menor	SIEC	Subasta Inversa Electrónica Corporativa
AS-Ley26859	Adjudicación Simplificada - Ley N° 26859	CONV	Convenio	MENOR 8UIT CCF	Supuesto de inaplicación menor o igual a 8 UIT (Compras Corporativas)
AS-Ley 30556	Adjudicación Simplificada - Ley N° 30556	Conv. Colaboración	Convenios de Colaboración y otros de naturaleza análoga	Precisar	Colocar el tipo de Procedimiento de Selección que corresponda
AS - 7ma. Disp. Com. Final Reg. Ley 30225	Adjudicación Simplificada - Séptima Disposición Complementaria Final Reg. Ley 30225	Entre Estados	Entre Estados	Precisar	Contrataciones por montos iguales o menores a 9 UIT (D.U. 016-2022)

2 OBJETO CONTRACTUAL

Bien	Productos físicos, incluye los suministros.
Consultoría de Obra	Son productos no físicos, incluye la elaboración de expediente técnico de obra, la supervisión de la elaboración de expediente técnico de obra o supervisión de obra.
Obra	Es la construcción, reconstrucción, remodelación, mejoramiento, demolición, renovación, ampliación y habilitación de bienes inmuebles, tales como edificaciones, estructuras, excavaciones, perforaciones, carreteras, puentes, entre otros, que requieren dirección técnica, expediente técnico, mano de obra, materiales y/o equipos.
Servicio	Son productos no físicos, incluye servicios en general, servicios de consultoría arrendamientos de Bienes, seguros, etc.

Comentario.- En caso de no ser aplicable el presente anexo, consignar lo siguiente:

Justificación de N/A del Anexo (1)	Sustento (2)
------------------------------------	--------------

N/A: No aplica

(1) Desarrollar la justificación del porque no aplica registrar información en el anexo, de corresponder.

(2) Colocar el nombre del documento de sustento, de corresponder.

VISTO BUENO DEL RESPONSABLE DEL SISTEMA ADMINISTRATIVO	
Nombres y Apellidos:	JOSE LUIS BERNUY VALLEJOS
DNI:	06773522

FIRMA DEL FUNCIONARIO RESPONSABLE	
Nombres y Apellidos:	ROCIO INES FERNANDEZ DE PAREDES CHANG
DNI:	10321675

ENTIDADES
SECCIÓN I
SISTEMAS ADMINISTRATIVOS
SISTEMA ADMINISTRATIVO DE ABASTECIMIENTO
ANEXO 7.2.2
CONTRATOS DE LOCACIÓN DE SERVICIOS VIGENTES Y PENDIENTES DE PAGO (*)

Firmado Digitalmente por:
BERNUIY VALLEJOS Jose Luis PAU
20131016396.pdf
Fecha: 07/02/2025 16:38:52

Firmado Digitalmente por:
FERNANDEZ DE PAREDES CHANG Rocío Ines PAU
20131016396.pdf
Fecha: 07/02/2025 17:07:51

A. DATOS DE LA ENTIDAD (Pliego)

Nombre del Pliego : SUPERINTENDENCIA DEL MERCADO DE VALORES
Departamento - Provincia - Distrito : LIMA - LIMA - SAN ISIDRO
Nombre titular : ZOSIMO JUAN PICHUHUA SERNA
Cargo : SUPERINTENDENTE DEL MERCADO DE VALORES
Periodo en el cargo : Del 16/03/2024 al Vigente
Fecha de corte : Del 16/03/2024 al 31/12/2024

Sector (gob Nacional) / Pliego Central que realiza la transferencia(gob Regional y Local) :

B. DATOS DE UNIDAD EJECUTORA

Nombre del Unidad Ejecutora : SUPERINTENDENCIA DEL MERCADO DE VALORES
Departamento - Provincia - Distrito : LIMA - LIMA - SAN ISIDRO
Nombre titular : ZOSIMO JUAN PICHUHUA SERNA
Cargo : SUPERINTENDENTE DEL MERCADO DE VALORES
Periodo en el cargo : Del 16/03/2024 al Vigente

N°	Base Legal (RÉGIMEN)		Documento de contratación ¹	Número	Objetivo de la Contratación ²	Fecha de Vigencia Inicial	Fecha de vigencia Final	Monto Contratado Total S/	Número de SIAF (último número del SIAF)	Número de Entregables	RUC del Locador	Nombre y apellido del Locador
	Norma y Número	Nombre										
1	LEY N° 30225 Y Decreto Supremo N° 344-2018-EF	Ley de Contrataciones del Estado y su Reglamento	ORDEN DE SERVICIO	123-2024	SERVICIO DE GESTION DE PROYECTOS DE INVERSION PUBLICA E INVERSIONES	15/10/2024	19/12/2024	24 000.00	1006-2024	03	10400553861	TICSE PAUCAR EVELYN EDITH
2	LEY N° 30225 Y Decreto Supremo N° 344-2018-EF	Ley de Contrataciones del Estado y su Reglamento	ORDEN DE SERVICIO	151-2024	SERVICIO ESPECIALIZADO EN GESTION PUBLICA Y CONTRATACIONES DEL ESTADO	15/11/2024	28/12/2024	13 200.00	1155-2024	02	10402739270	SANCHEZ SANDOVAL MARIA LUCERO
3	LEY N° 30225 Y Decreto Supremo N° 344-2018-EF	Ley de Contrataciones del Estado y su Reglamento	ORDEN DE SERVICIO	158-2024	SERVICIO DE ASISTENCIA TECNICA ADMINISTRATIVA PARA LA SUPERINTENDENCIA DEL MERCADO DE VALORES	6/12/2024	5/03/2024	9 000.00	1244-2024	03	10716459638	CUBAS BURGOS NEYMA

* Todo monto de contratación

Nota: La información a registrar corresponde a la fecha de corte.

1 Documento de contratación
Contrato
Orden de Servicio

2 Objetivo de la Contratación
Conforme a Términos de Referencia del Servicio

Comentario.- En caso de no ser aplicable el presente anexo, consignar lo siguiente:

Justificación de N/A del Anexo (1)	Sustento (2)

N/A: No aplica

(1) Desarrollar la justificación del porque no aplica registrar información en el anexo, de corresponder.

(2) Colocar el nombre del documento de sustento, de corresponder.

VISTO BUENO DEL RESPONSABLE DEL SISTEMA ADMINISTRATIVO	
Nombres y Apellidos:	JOSE LUIS BERNUIY VALLEJOS
DNI:	06773522

FIRMA DEL FUNCIONARIO RESPONSABLE	
Nombres y Apellidos:	ROCIO INES FERNANDEZ DE PAREDES CHANG
DNI:	10321675

VISTO BUENO DEL RESPONSABLE DEL SISTEMA ADMINISTRATIVO	
Nombres y Apellidos:	
JOSE LUIS BERNUY VALLEJOS	
DNI:	06773522

FIRMA DEL FUNCIONARIO RESPONSABLE	
Nombres y Apellidos:	
ROCIO INES FERNANDEZ DE PAREDES CHANG	
DNI:	10321675

ENTIDADES
SECCIÓN I
SISTEMAS ADMINISTRATIVOS

SISTEMA ADMINISTRATIVO DE ABASTECIMIENTO
ANEXO 7.4
INVENTARIO PATRIMONIAL ACTUALIZADO DE BIENES MUEBLES



Firmado
Digitalmente por:
BEPOLIV
VALLEJOS Jose
Luis FAU
20131016396 soft
Fecha: 07/02/2025
16:38:28



Firmado
Digitalmente por:
FERNANDEZ DE
PARDOES
CHANG Rocio
Ines FAU
20131016396 hard
Fecha: 07/02/2025
17:08:55

A. DATOS DE LA ENTIDAD (Pliego)

Nombre del Pliego : SUPERINTENDENCIA DEL MERCADO DE VALORES
Departamento - Provincia - Distrito : LIMA - LIMA - SAN ISIDRO
Nombre titular : ZOSIMO JUAN PICHUHUA SERNA
Cargo : SUPERINTENDENTE DEL MERCADO DE VALORES
Periodo en el cargo : Del 16/03/2024 - Vigente
Fecha de corte : Del 16/03/2024 al 31/12/2024

Sector (gob Nacional) / Pliego Central
que realiza la transferencia(gob Regional : ECONOMIA Y FINANZAS
y Local)

B. DATOS DE UNIDAD EJECUTORA

Nombre del Unidad Ejecutora : 001 SUPERINTENDENCIA DEL MERCADO DE VALORES - SMV (001274)
Departamento - Provincia - Distrito : LIMA - LIMA - SAN ISIDRO
Nombre titular : ZOSIMO JUAN PICHUHUA SERNA
Cargo : SUPERINTENDENTE DEL MERCADO DE VALORES
Periodo en el cargo : Del 16/03/2024 - Vigente

N°	Nombre del Local	Grupo ¹	Clase ²	Denominación (Del SINABIP)	Código Patrimonial (Numérico)	Fechas de Adquisición	Estado ³	Condición ⁴
1	SAN BORJA	MAQUINARIA, VEHICULOS Y	VEHICULO	CAMIONETA	678250000009	30/11/2011	REGULAR	ACTIVO
2	SAN BORJA	MAQUINARIA, VEHICULOS Y	VEHICULO	CAMIONETA	678250000010	30/11/2011	REGULAR	ACTIVO
3	SAN BORJA	MAQUINARIA, VEHICULOS Y	VEHICULO	AUTOMOVIL	678205000007	16/02/2010	REGULAR	ACTIVO
4	SAN BORJA	MAQUINARIA, VEHICULOS Y	VEHICULO	AUTOMOVIL	678205000008	30/11/2011	REGULAR	ACTIVO
5	SAN BORJA	MAQUINARIA, VEHICULOS Y	VEHICULO	AUTOMOVIL	678205000009	30/11/2011	REGULAR	ACTIVO
6	SAN BORJA	MAQUINARIA, VEHICULOS Y	VEHICULO	AUTOMOVIL	678205000010	30/11/2011	REGULAR	ACTIVO
7	SAN BORJA	MAQUINARIA, VEHICULOS Y	VEHICULO	CAMIONETA	678250000011	01/10/2015	REGULAR	ACTIVO
8	SAN BORJA	OFICINA	EQUIPO	DESTRUCTORA DE DOCUMENTOS	742216550014	04/03/2004	REGULAR	ACTIVO
9	SAN BORJA	OFICINA	EQUIPO	DESTRUCTORA DE DOCUMENTOS	742216550015	16/12/2008	REGULAR	ACTIVO
10	SAN BORJA	OFICINA	EQUIPO	DESTRUCTORA DE DOCUMENTOS	742216550016	17/09/2012	REGULAR	ACTIVO
11	SAN BORJA	OFICINA	EQUIPO	DESTRUCTORA DE DOCUMENTOS	742216550019	01/06/2015	REGULAR	ACTIVO
12	SAN BORJA	OFICINA	EQUIPO	DESTRUCTORA DE DOCUMENTOS	742216550021	07/09/2015	REGULAR	ACTIVO
13	SAN BORJA	OFICINA	EQUIPO	EQUIPO MULTIFUNCIONAL COPIADORA IMPRESORA SCANNER Y/O FAX	742223580030	04/06/2015	REGULAR	ACTIVO
14	SAN BORJA	OFICINA	EQUIPO	EQUIPO MULTIFUNCIONAL COPIADORA IMPRESORA SCANNER Y/O FAX	742223580031	04/06/2015	REGULAR	ACTIVO
15	SAN BORJA	OFICINA	EQUIPO	EQUIPO MULTIFUNCIONAL COPIADORA IMPRESORA SCANNER Y/O FAX	742223580032	04/06/2015	REGULAR	ACTIVO
16	SAN BORJA	OFICINA	EQUIPO	EQUIPO MULTIFUNCIONAL COPIADORA IMPRESORA SCANNER Y/O FAX	742223580034	15/07/2016	REGULAR	ACTIVO
17	SAN BORJA	OFICINA	EQUIPO	EQUIPO MULTIFUNCIONAL COPIADORA IMPRESORA SCANNER Y/O FAX	742223580035	15/07/2016	REGULAR	ACTIVO
18	SAN BORJA	OFICINA	EQUIPO	EQUIPO MULTIFUNCIONAL COPIADORA IMPRESORA SCANNER Y/O FAX	742223580036	15/07/2016	REGULAR	ACTIVO
19	SAN BORJA	OFICINA	EQUIPO	EQUIPO MULTIFUNCIONAL COPIADORA IMPRESORA SCANNER Y/O FAX	742223580037	15/07/2016	REGULAR	ACTIVO
20	SAN BORJA	OFICINA	EQUIPO	EQUIPO MULTIFUNCIONAL COPIADORA IMPRESORA SCANNER Y/O FAX	742223580038	15/07/2016	REGULAR	ACTIVO
21	SAN BORJA	OFICINA	EQUIPO	EQUIPO MULTIFUNCIONAL COPIADORA IMPRESORA SCANNER Y/O FAX	742223580039	15/07/2016	REGULAR	ACTIVO
22	SAN BORJA	OFICINA	EQUIPO	EQUIPO MULTIFUNCIONAL COPIADORA IMPRESORA SCANNER Y/O FAX	742223580040	16/07/2018	REGULAR	ACTIVO
23	SAN BORJA	OFICINA	EQUIPO	EQUIPO MULTIFUNCIONAL COPIADORA IMPRESORA SCANNER Y/O FAX	742223580041	16/07/2018	REGULAR	ACTIVO
24	SAN BORJA	OFICINA	EQUIPO	EQUIPO MULTIFUNCIONAL COPIADORA IMPRESORA SCANNER Y/O FAX	742223580042	16/07/2018	REGULAR	ACTIVO
25	SAN BORJA	OFICINA	EQUIPO	EQUIPO MULTIFUNCIONAL COPIADORA IMPRESORA SCANNER Y/O FAX	742223580043	16/07/2018	REGULAR	ACTIVO
26	SAN BORJA	OFICINA	EQUIPO	EQUIPO MULTIFUNCIONAL COPIADORA IMPRESORA SCANNER Y/O FAX	742223580045	16/07/2018	REGULAR	ACTIVO
27	SAN BORJA	OFICINA	EQUIPO	EQUIPO MULTIFUNCIONAL COPIADORA IMPRESORA SCANNER Y/O FAX	742223580046	16/07/2018	REGULAR	ACTIVO
28	SAN BORJA	OFICINA	EQUIPO	MAQUINA ANILLADORA PERFORADORA	742232610011	11/02/2014	REGULAR	ACTIVO
29	SAN BORJA	OFICINA	EQUIPO	MAQUINA ANILLADORA PERFORADORA	742232610012	04/03/2015	REGULAR	ACTIVO
30	SAN BORJA	OFICINA	EQUIPO	MAQUINA ANILLADORA PERFORADORA	742232610014	06/07/2015	REGULAR	ACTIVO
31	SAN BORJA	OFICINA	EQUIPO	MAQUINA ANILLADORA PERFORADORA	742232610015	12/08/2015	REGULAR	ACTIVO
32	SAN BORJA	OFICINA	EQUIPO	PIZARRA ELECTRONICA	742262040010	24/04/2006	REGULAR	ACTIVO
33	SAN BORJA	OFICINA	EQUIPO	PIZARRA ELECTRONICA	742262040012	10/12/2015	REGULAR	ACTIVO
34	SAN BORJA	OFICINA	EQUIPO	PIZARRA ELECTRONICA	742262040014	10/12/2015	REGULAR	ACTIVO
35	SAN BORJA	OFICINA	EQUIPO	PIZARRA ELECTRONICA	742262040015	10/12/2015	REGULAR	ACTIVO
36	SAN BORJA	OFICINA	EQUIPO	PIZARRA ELECTRONICA	742262040016	10/12/2015	REGULAR	ACTIVO
37	SAN BORJA	OFICINA	EQUIPO	SURTIDOR DE AGUA ELECTRICO - DISPENSADOR ELECTRICO	742299890003	27/12/2018	REGULAR	ACTIVO
38	SAN BORJA	OFICINA	EQUIPO	SURTIDOR DE AGUA ELECTRICO - DISPENSADOR ELECTRICO	742299890006	27/12/2018	REGULAR	ACTIVO
39	SAN BORJA	OFICINA	EQUIPO	SURTIDOR DE AGUA ELECTRICO - DISPENSADOR ELECTRICO	742299890007	27/12/2018	REGULAR	ACTIVO
40	SAN BORJA	OFICINA	EQUIPO	SURTIDOR DE AGUA ELECTRICO - DISPENSADOR ELECTRICO	742299890008	27/12/2018	REGULAR	ACTIVO
41	SAN BORJA	OFICINA	EQUIPO	SURTIDOR DE AGUA ELECTRICO - DISPENSADOR ELECTRICO	742299890040	27/12/2018	REGULAR	ACTIVO
42	SAN BORJA	OFICINA	EQUIPO	SURTIDOR DE AGUA ELECTRICO - DISPENSADOR ELECTRICO	742299890041	27/12/2018	REGULAR	ACTIVO
43	SAN BORJA	OFICINA	EQUIPO	SURTIDOR DE AGUA ELECTRICO - DISPENSADOR ELECTRICO	742299890043	27/12/2018	REGULAR	ACTIVO
44	SAN BORJA	OFICINA	EQUIPO	SURTIDOR DE AGUA ELECTRICO - DISPENSADOR ELECTRICO	742299890045	27/12/2018	REGULAR	ACTIVO
45	SAN BORJA	OFICINA	EQUIPO	SURTIDOR DE AGUA ELECTRICO - DISPENSADOR ELECTRICO	742299890046	27/12/2018	REGULAR	ACTIVO
46	SAN BORJA	OFICINA	EQUIPO	SURTIDOR DE AGUA ELECTRICO - DISPENSADOR ELECTRICO	742299890048	02/07/2019	REGULAR	ACTIVO
47	SAN BORJA	OFICINA	EQUIPO	SURTIDOR DE AGUA ELECTRICO - DISPENSADOR ELECTRICO	742299890049	02/07/2019	REGULAR	ACTIVO
48	SAN BORJA	OFICINA	EQUIPO	SURTIDOR DE AGUA ELECTRICO - DISPENSADOR ELECTRICO	742299890053	02/07/2019	REGULAR	ACTIVO
49	SAN BORJA	OFICINA	EQUIPO	SURTIDOR DE AGUA ELECTRICO - DISPENSADOR ELECTRICO	742299890057	02/07/2019	REGULAR	ACTIVO
50	SAN BORJA	OFICINA	EQUIPO	SURTIDOR DE AGUA ELECTRICO - DISPENSADOR ELECTRICO	742299890058	02/07/2019	REGULAR	ACTIVO
51	SAN BORJA	OFICINA	EQUIPO	SURTIDOR DE AGUA ELECTRICO - DISPENSADOR ELECTRICO	742299890059	02/07/2019	REGULAR	ACTIVO
52	SAN BORJA	OFICINA	EQUIPO	SURTIDOR DE AGUA ELECTRICO - DISPENSADOR ELECTRICO	742299890060	02/07/2019	REGULAR	ACTIVO
53	SAN BORJA	OFICINA	EQUIPO	SURTIDOR DE AGUA ELECTRICO - DISPENSADOR ELECTRICO	742299890061	02/07/2019	REGULAR	ACTIVO
54	SAN BORJA	OFICINA	EQUIPO	SURTIDOR DE AGUA ELECTRICO - DISPENSADOR ELECTRICO	742299890063	05/11/2019	REGULAR	ACTIVO
55	SAN BORJA	OFICINA	EQUIPO	SURTIDOR DE AGUA ELECTRICO - DISPENSADOR ELECTRICO	742299890066	05/11/2019	REGULAR	ACTIVO
56	SAN BORJA	TELECOMUNICACIONES	EQUIPO	TELEVISOR A COLORES	952285140019	14/07/2009	REGULAR	ACTIVO
57	SAN BORJA	TELECOMUNICACIONES	EQUIPO	TELEVISOR A COLORES	952285140020	14/07/2009	REGULAR	ACTIVO
58	SAN BORJA	TELECOMUNICACIONES	EQUIPO	TELEVISOR A COLORES	952285140021	16/12/2009	REGULAR	ACTIVO
59	SAN BORJA	OFICINA	EQUIPO	AGENDA ELECTRONICA	742200130002	31/12/2002	REGULAR	ACTIVO
60	SAN BORJA	OFICINA	EQUIPO	DESTRUCTORA DE DOCUMENTOS	742216550018	18/07/2013	REGULAR	ACTIVO
61	SAN BORJA	OFICINA	EQUIPO	DESTRUCTORA DE DOCUMENTOS	742216550020	07/09/2015	REGULAR	ACTIVO
62	SAN BORJA	OFICINA	EQUIPO	DESTRUCTORA DE DOCUMENTOS	742216550022	26/02/2016	REGULAR	ACTIVO
63	SAN BORJA	OFICINA	EQUIPO	EQUIPO MULTIFUNCIONAL COPIADORA IMPRESORA SCANNER Y/O FAX	742223580033	04/06/2015	REGULAR	ACTIVO
64	SAN BORJA	OFICINA	EQUIPO	EQUIPO MULTIFUNCIONAL COPIADORA IMPRESORA SCANNER Y/O FAX	742223580044	16/07/2018	REGULAR	ACTIVO
65	SAN BORJA	OFICINA	EQUIPO	EQUIPO MULTIFUNCIONAL COPIADORA IMPRESORA SCANNER Y/O FAX	742223580047	16/07/2018	REGULAR	ACTIVO
66	SAN BORJA	OFICINA	EQUIPO	EQUIPO MULTIFUNCIONAL COPIADORA IMPRESORA SCANNER Y/O FAX	742223580048	16/07/2018	REGULAR	ACTIVO
67	SAN BORJA	OFICINA	EQUIPO	EQUIPO MULTIFUNCIONAL COPIADORA IMPRESORA SCANNER Y/O FAX	742223580050	16/07/2018	REGULAR	ACTIVO
68	SAN BORJA	OFICINA	EQUIPO	MAQUINA ANILLADORA PERFORADORA	742232610010	05/10/2011	REGULAR	ACTIVO
69	SAN BORJA	OFICINA	EQUIPO	SURTIDOR DE AGUA ELECTRICO - DISPENSADOR ELECTRICO	742299890001	27/12/2018	REGULAR	ACTIVO
70	SAN BORJA	OFICINA	EQUIPO	SURTIDOR DE AGUA ELECTRICO - DISPENSADOR ELECTRICO	742299890009	27/12/2018	REGULAR	ACTIVO
71	SAN BORJA	OFICINA	EQUIPO	SURTIDOR DE AGUA ELECTRICO - DISPENSADOR ELECTRICO	742299890056	02/07/2019	REGULAR	ACTIVO
72	SAN BORJA	TELECOMUNICACIONES	EQUIPO	TELEVISOR A COLORES	952285140022	31/12/2008	REGULAR	ACTIVO
73	SAN BORJA	TELECOMUNICACIONES	EQUIPO	TELEVISOR A COLORES	952285140025	15/12/2008	REGULAR	ACTIVO
74	SAN BORJA	OFICINA	EQUIPO	CAMARA FOTOGRAFICA DIGITAL	742208970001	22/08/2008	REGULAR	ACTIVO
75	SAN BORJA	OFICINA	EQUIPO	CAMARA FOTOGRAFICA DIGITAL	742208970002	08/04/2014	REGULAR	ACTIVO
76	SAN BORJA	OFICINA	EQUIPO	CAMARA FOTOGRAFICA DIGITAL	742208970003	09/06/2015	REGULAR	ACTIVO
77	SAN BORJA	OFICINA	EQUIPO	CAMARA FOTOGRAFICA DIGITAL	742208970004	23/10/2015	REGULAR	ACTIVO

78	SAN BORJA	OFICINA	EQUIPO	DESTRUCTORA DE DOCUMENTOS	742216550013	15/10/2003	REGULAR	ACTIVO
79	SAN BORJA	OFICINA	EQUIPO	DESTRUCTORA DE DOCUMENTOS	742216550017	15/10/2012	REGULAR	ACTIVO
80	SAN BORJA	OFICINA	EQUIPO	DETECTOR DE METALES TIPO ARCO	742219230002	07/07/2005	REGULAR	ACTIVO
81	SAN BORJA	OFICINA	EQUIPO	EQUIPO MULTIFUNCIONAL. COPIADORA IMPRESORA SCANNER Y/O FAX	742223580049	16/07/2018	REGULAR	ACTIVO
82	SAN BORJA	OFICINA	EQUIPO	EQUIPO MULTIFUNCIONAL. COPIADORA IMPRESORA SCANNER Y/O FAX	742223580051	30/12/2019	REGULAR	ACTIVO
83	SAN BORJA	OFICINA	EQUIPO	EQUIPO MULTIFUNCIONAL. COPIADORA IMPRESORA SCANNER Y/O FAX	742223580052	30/12/2019	REGULAR	ACTIVO
84	SAN BORJA	OFICINA	EQUIPO	EQUIPO MULTIFUNCIONAL. COPIADORA IMPRESORA SCANNER Y/O FAX	742223580053	30/12/2019	REGULAR	ACTIVO
85	SAN BORJA	OFICINA	EQUIPO	GUILLOTINA	742229930011	10/07/2015	REGULAR	ACTIVO
86	SAN BORJA	OFICINA	EQUIPO	MAQUINA ANILLADORA PERFORADORA	742232610009	10/03/2010	REGULAR	ACTIVO
87	SAN BORJA	OFICINA	EQUIPO	MAQUINA ANILLADORA PERFORADORA	742232610013	10/07/2015	REGULAR	ACTIVO
88	SAN BORJA	OFICINA	EQUIPO	PIZZARRA ELECTRONICA	742262040013	10/12/2015	REGULAR	ACTIVO
89	SAN BORJA	OFICINA	EQUIPO	SURTIDOR DE AGUA ELECTRICO - DISPENSADOR ELECTRICO	742299890002	27/12/2018	REGULAR	ACTIVO
90	SAN BORJA	OFICINA	EQUIPO	SURTIDOR DE AGUA ELECTRICO - DISPENSADOR ELECTRICO	742299890004	27/12/2018	REGULAR	ACTIVO
91	SAN BORJA	OFICINA	EQUIPO	SURTIDOR DE AGUA ELECTRICO - DISPENSADOR ELECTRICO	742299890005	27/12/2018	REGULAR	ACTIVO
92	SAN BORJA	OFICINA	EQUIPO	SURTIDOR DE AGUA ELECTRICO - DISPENSADOR ELECTRICO	742299890010	27/12/2018	REGULAR	ACTIVO
93	SAN BORJA	OFICINA	EQUIPO	SURTIDOR DE AGUA ELECTRICO - DISPENSADOR ELECTRICO	742299890011	27/12/2018	REGULAR	ACTIVO
94	SAN BORJA	OFICINA	EQUIPO	SURTIDOR DE AGUA ELECTRICO - DISPENSADOR ELECTRICO	742299890012	27/12/2018	REGULAR	ACTIVO
95	SAN BORJA	OFICINA	EQUIPO	SURTIDOR DE AGUA ELECTRICO - DISPENSADOR ELECTRICO	742299890013	27/12/2018	REGULAR	ACTIVO
96	SAN BORJA	OFICINA	EQUIPO	SURTIDOR DE AGUA ELECTRICO - DISPENSADOR ELECTRICO	742299890014	27/12/2018	REGULAR	ACTIVO
97	SAN BORJA	OFICINA	EQUIPO	SURTIDOR DE AGUA ELECTRICO - DISPENSADOR ELECTRICO	742299890015	27/12/2018	REGULAR	ACTIVO
98	SAN BORJA	OFICINA	EQUIPO	SURTIDOR DE AGUA ELECTRICO - DISPENSADOR ELECTRICO	742299890042	27/12/2018	REGULAR	ACTIVO
99	SAN BORJA	OFICINA	EQUIPO	SURTIDOR DE AGUA ELECTRICO - DISPENSADOR ELECTRICO	742299890044	27/12/2018	REGULAR	ACTIVO
100	SAN BORJA	OFICINA	EQUIPO	SURTIDOR DE AGUA ELECTRICO - DISPENSADOR ELECTRICO	742299890050	02/07/2019	REGULAR	ACTIVO
101	SAN BORJA	OFICINA	EQUIPO	SURTIDOR DE AGUA ELECTRICO - DISPENSADOR ELECTRICO	742299890051	02/07/2019	REGULAR	ACTIVO
102	SAN BORJA	OFICINA	EQUIPO	SURTIDOR DE AGUA ELECTRICO - DISPENSADOR ELECTRICO	742299890052	02/07/2019	REGULAR	ACTIVO
103	SAN BORJA	OFICINA	EQUIPO	SURTIDOR DE AGUA ELECTRICO - DISPENSADOR ELECTRICO	742299890054	02/07/2019	REGULAR	ACTIVO
104	SAN BORJA	OFICINA	EQUIPO	SURTIDOR DE AGUA ELECTRICO - DISPENSADOR ELECTRICO	742299890055	02/07/2019	REGULAR	ACTIVO
105	SAN BORJA	OFICINA	EQUIPO	SURTIDOR DE AGUA ELECTRICO - DISPENSADOR ELECTRICO	742299890062	05/11/2019	REGULAR	ACTIVO
106	SAN BORJA	OFICINA	EQUIPO	SURTIDOR DE AGUA ELECTRICO - DISPENSADOR ELECTRICO	742299890064	05/11/2019	REGULAR	ACTIVO
107	SAN BORJA	OFICINA	EQUIPO	SURTIDOR DE AGUA ELECTRICO - DISPENSADOR ELECTRICO	742299890065	05/11/2019	REGULAR	ACTIVO
108	SAN BORJA	OFICINA	EQUIPO	SURTIDOR DE AGUA ELECTRICO - DISPENSADOR ELECTRICO	742299890067	05/11/2019	REGULAR	ACTIVO
109	SAN BORJA	OFICINA	EQUIPO	SURTIDOR DE AGUA ELECTRICO - DISPENSADOR ELECTRICO	742299890068	05/11/2019	REGULAR	ACTIVO
110	SAN BORJA	TELECOMUNICACIONES	EQUIPO	TELEVISOR A COLORES	952285140023	15/12/2008	REGULAR	ACTIVO
111	SAN BORJA	TELECOMUNICACIONES	EQUIPO	TELEVISOR A COLORES	952285140024	15/12/2008	REGULAR	ACTIVO
112	SAN BORJA	TELECOMUNICACIONES	EQUIPO	TELEVISOR A COLORES	952285140026	15/12/2008	REGULAR	ACTIVO
113	SAN BORJA	OFICINA	MOBILIARIO	ARMARIO DE MADERA	746405920058	25/02/2004	REGULAR	ACTIVO
114	SAN BORJA	OFICINA	MOBILIARIO	ARMARIO DE MELAMINA	746406260010	01/12/2003	REGULAR	ACTIVO
115	SAN BORJA	OFICINA	MOBILIARIO	ARMARIO DE MELAMINA	746406260011	13/04/2004	REGULAR	ACTIVO
116	SAN BORJA	OFICINA	MOBILIARIO	ARMARIO DE MELAMINA	746406260040	02/09/2000	REGULAR	ACTIVO
117	SAN BORJA	OFICINA	MOBILIARIO	ARMARIO DE MELAMINA	746406260042	13/04/2004	REGULAR	ACTIVO
118	SAN BORJA	OFICINA	MOBILIARIO	ARMARIO DE MELAMINA	746406260044	12/03/2004	REGULAR	ACTIVO

[illegible]

296	SAN BORJA	OFICINA	MOBILIARIO	SILLA FIJA DE METAL	746481870502	26/06/2015	REGULAR	ACTIVO
297	SAN BORJA	OFICINA	MOBILIARIO	SILLA FIJA DE METAL	746481870503	26/06/2015	REGULAR	ACTIVO
298	SAN BORJA	OFICINA	MOBILIARIO	SILLA FIJA DE METAL	746481870504	26/06/2015	REGULAR	ACTIVO
299	SAN BORJA	OFICINA	MOBILIARIO	SILLA GIRATORIA DE METAL	746483900439	23/12/2014	REGULAR	ACTIVO
300	SAN BORJA	OFICINA	MOBILIARIO	SILLA GIRATORIA DE METAL	746483900445	23/12/2014	REGULAR	ACTIVO
301	SAN BORJA	OFICINA	MOBILIARIO	SILLA GIRATORIA DE METAL	746483900449	23/12/2014	REGULAR	ACTIVO
302	SAN BORJA	OFICINA	MOBILIARIO	SILLA GIRATORIA DE METAL	746483900451	23/12/2014	REGULAR	ACTIVO
303	SAN BORJA	OFICINA	MOBILIARIO	SILLA GIRATORIA DE METAL	746483900454	13/10/2015	REGULAR	ACTIVO
304	SAN BORJA	OFICINA	MOBILIARIO	SILLA GIRATORIA DE METAL	746483900460	13/10/2015	REGULAR	ACTIVO
305	SAN BORJA	OFICINA	MOBILIARIO	SILLON GIRATORIO DE METAL	746489330087	31/12/2002	REGULAR	ACTIVO
306	SAN BORJA	OFICINA	MOBILIARIO	SILLON GIRATORIO DE METAL	746489330136	01/01/2004	REGULAR	ACTIVO
307	SAN BORJA	OFICINA	MOBILIARIO	SILLON GIRATORIO DE METAL	746489330137	01/01/2004	REGULAR	ACTIVO
308	SAN BORJA	OFICINA	MOBILIARIO	SILLON GIRATORIO DE METAL	746489330159	03/10/2007	REGULAR	ACTIVO
309	SAN BORJA	OFICINA	MOBILIARIO	SILLON GIRATORIO DE METAL	746489330173	13/05/2009	REGULAR	ACTIVO
310	SAN BORJA	OFICINA	MOBILIARIO	SILLON GIRATORIO DE METAL	746489330177	13/05/2009	REGULAR	ACTIVO
311	SAN BORJA	OFICINA	MOBILIARIO	SILLON GIRATORIO DE METAL	746489330183	31/12/2014	REGULAR	ACTIVO
312	SAN BORJA	OFICINA	MOBILIARIO	SILLON GIRATORIO DE METAL	746489330184	20/05/2015	REGULAR	ACTIVO
313	SAN BORJA	OFICINA	MOBILIARIO	SILLON GIRATORIO DE METAL	746489330185	20/05/2015	REGULAR	ACTIVO
314	SAN BORJA	OFICINA	MOBILIARIO	SILLON GIRATORIO DE METAL	746489330186	20/05/2015	REGULAR	ACTIVO
315	SAN BORJA	OFICINA	MOBILIARIO	SILLON GIRATORIO DE METAL	746489330187	20/05/2015	REGULAR	ACTIVO
316	SAN BORJA	OFICINA	MOBILIARIO	SILLON GIRATORIO DE METAL	746489330188	20/05/2015	REGULAR	ACTIVO
317	SAN BORJA	OFICINA	MOBILIARIO	SILLON GIRATORIO DE METAL	746489330189	20/05/2015	REGULAR	ACTIVO
318	SAN BORJA	OFICINA	MOBILIARIO	SILLON GIRATORIO DE METAL	746489330190	20/05/2015	REGULAR	ACTIVO
319	SAN BORJA	OFICINA	MOBILIARIO	SILLON GIRATORIO DE METAL	746489330191	20/05/2015	REGULAR	ACTIVO
320	SAN BORJA	OFICINA	MOBILIARIO	SOFA DE MADERA	746490010003	01/02/1993	REGULAR	ACTIVO
321	SAN BORJA	OFICINA	MOBILIARIO	SOFA DE MADERA	746490010010	01/02/1993	REGULAR	ACTIVO
322	SAN BORJA	OFICINA	MOBILIARIO	SOFA DE MADERA	746490010012	01/01/1989	REGULAR	ACTIVO
323	SAN BORJA	OFICINA	MOBILIARIO	SOFA DE MADERA	746490010013	01/01/1990	REGULAR	ACTIVO
324	SAN BORJA	OFICINA	MOBILIARIO	SOFA DE MADERA	746490010019	28/05/2012	REGULAR	ACTIVO
325	SAN BORJA	OFICINA	MOBILIARIO	SOFA DE MADERA	746490010020	20/05/2015	REGULAR	ACTIVO
326	SAN BORJA	OFICINA	MOBILIARIO	SOFA DE MADERA	746490010021	20/05/2015	REGULAR	ACTIVO
327	SAN BORJA	OFICINA	MOBILIARIO	RACK (OTROS)	676454340020	08/09/2015	REGULAR	ACTIVO
328	SAN BORJA	OFICINA	MOBILIARIO	RACK (OTROS)	676454340022	30/09/2013	REGULAR	ACTIVO
329	SAN BORJA	OFICINA	MOBILIARIO	RACK (OTROS)	676454340023	30/09/2013	REGULAR	ACTIVO
330	SAN BORJA	OFICINA	MOBILIARIO	ARCHIVADOR DE MELAMINA	746403550001	31/12/2002	REGULAR	ACTIVO
331	SAN BORJA	OFICINA	MOBILIARIO	ARCHIVADOR DE MELAMINA	746403550002	31/12/2002	REGULAR	ACTIVO
332	SAN BORJA	OFICINA	MOBILIARIO	ARCHIVADOR DE MELAMINA	746403550003	31/12/2002	REGULAR	ACTIVO
333	SAN BORJA	OFICINA	MOBILIARIO	ARCHIVADOR DE MELAMINA	746403550004	31/12/2002	REGULAR	ACTIVO
334	SAN BORJA	OFICINA	MOBILIARIO	ARCHIVADOR DE MELAMINA	746403550005	31/12/2002	REGULAR	ACTIVO
335	SAN BORJA	OFICINA	MOBILIARIO	ARCHIVADOR DE MELAMINA	746403550006	31/12/2002	REGULAR	ACTIVO
336	SAN BORJA	OFICINA	MOBILIARIO	ARCHIVADOR DE MELAMINA	746403550007	31/12/2002	REGULAR	ACTIVO
337	SAN BORJA	OFICINA	MOBILIARIO	ARCHIVADOR DE MELAMINA	746403550009	14/02/2014	REGULAR	ACTIVO
338	SAN BORJA	OFICINA	MOBILIARIO	ARMARIO DE MELAMINA	746406260027			

405	SAN BORJA	OFICINA	MOBILIARIO	ESTANTE DE MELAMINA	746441520061	02/09/2000	REGULAR	ACTIVO
406	SAN BORJA	OFICINA	MOBILIARIO	ESTANTE DE MELAMINA	746441520062	10/01/2003	REGULAR	ACTIVO
407	SAN BORJA	OFICINA	MOBILIARIO	ESTANTE DE MELAMINA	746441520071	13/01/2010	REGULAR	ACTIVO
408	SAN BORJA	OFICINA	MOBILIARIO	ESTANTE DE MELAMINA	746441520075	27/01/2011	REGULAR	ACTIVO
409	SAN BORJA	OFICINA	MOBILIARIO	ESTANTE DE MELAMINA	746441520081	23/01/2014	REGULAR	ACTIVO
410	SAN BORJA	OFICINA	MOBILIARIO	ESTANTE DE MELAMINA	746441520082	21/07/2014	REGULAR	ACTIVO
411	SAN BORJA	OFICINA	MOBILIARIO	ESTANTE DE MELAMINA	746441520083	31/12/2014	REGULAR	ACTIVO
412	SAN BORJA	OFICINA	MOBILIARIO	ESTANTE DE MELAMINA	746441520088	25/05/2015	REGULAR	ACTIVO
413	SAN BORJA	OFICINA	MOBILIARIO	ESTANTE DE MELAMINA	746441520092	23/12/2015	REGULAR	ACTIVO
414	SAN BORJA	OFICINA	MOBILIARIO	ESTANTE DE MELAMINA	746441520095	24/11/2015	REGULAR	ACTIVO
415	SAN BORJA	OFICINA	MOBILIARIO	ESTANTE DE MELAMINA	746441520096	24/11/2015	REGULAR	ACTIVO
416	SAN BORJA	OFICINA	MOBILIARIO	ESTANTE DE MELAMINA	746441520107	28/02/2020	REGULAR	ACTIVO
417	SAN BORJA	OFICINA	MOBILIARIO	ESTANTE DE MELAMINA	746441520108	28/02/2020	REGULAR	ACTIVO
418	SAN BORJA	OFICINA	MOBILIARIO	ESTANTE DE MELAMINA	746441520109	28/02/2020	REGULAR	ACTIVO
419	SAN BORJA	OFICINA	MOBILIARIO	MESA DE REUNIONES	746452030026	02/09/2000	REGULAR	ACTIVO
420	SAN BORJA	OFICINA	MOBILIARIO	MESA DE REUNIONES	746452030029	13/08/2010	REGULAR	ACTIVO
421	SAN BORJA	OFICINA	MOBILIARIO	MESA DE REUNIONES	746452030030	04/07/2012	REGULAR	ACTIVO
422	SAN BORJA	OFICINA	MOBILIARIO	MESITA LATERAL DE MADERA	746458820001	14/08/2009	REGULAR	ACTIVO
423	SAN BORJA	OFICINA	MOBILIARIO	MODULO DE MADERA	746460170017	09/06/2003	REGULAR	ACTIVO
424	SAN BORJA	OFICINA	MOBILIARIO	MODULO DE MELAMINA	746460980010	31/12/1990	REGULAR	ACTIVO
425	SAN BORJA	OFICINA	MOBILIARIO	MODULO DE MELAMINA	746460980020	10/01/2003	REGULAR	ACTIVO
426	SAN BORJA	OFICINA	MOBILIARIO	MODULO DE MELAMINA	746460980053	20/04/2010	REGULAR	ACTIVO
427	SAN BORJA	OFICINA	MOBILIARIO	MODULO DE MELAMINA	746460980066	20/04/2010	REGULAR	ACTIVO
428	SAN BORJA	OFICINA	MOBILIARIO	MODULO DE MELAMINA	746460980067	20/04/2010	REGULAR	ACTIVO
429	SAN BORJA	OFICINA	MOBILIARIO	MODULO DE MELAMINA	746460980068	20/04/2010	REGULAR	ACTIVO
430	SAN BORJA	OFICINA	MOBILIARIO	MODULO DE MELAMINA	746460980095	01/02/2010	REGULAR	ACTIVO
431	SAN BORJA	OFICINA	MOBILIARIO	MODULO DE MELAMINA	746460981018	19/07/2012	REGULAR	ACTIVO
432	SAN BORJA	OFICINA	MOBILIARIO	MODULO DE MELAMINA	746460981021	28/12/2012	REGULAR	ACTIVO
433	SAN BORJA	OFICINA	MOBILIARIO	MODULO DE MELAMINA	746460981022	28/12/2012	REGULAR	ACTIVO
434	SAN BORJA	OFICINA	MOBILIARIO	MODULO DE MELAMINA	746460981025	08/04/2014	REGULAR	ACTIVO
435	SAN BORJA	OFICINA	MOBILIARIO	MODULO DE MELAMINA	746460981026	08/04/2014	REGULAR	ACTIVO
436	SAN BORJA	OFICINA	MOBILIARIO	MODULO DE MELAMINA PARA COMPUTADORA	746461240012	22/08/2003	REGULAR	ACTIVO
437	SAN BORJA	OFICINA	MOBILIARIO	PIZARRA ACRILICA	746473050024	07/10/2015	REGULAR	ACTIVO
438	SAN BORJA	OFICINA	MOBILIARIO	SILLA FIJA DE METAL	746481870056	02/09/2000	REGULAR	ACTIVO
439	SAN BORJA	OFICINA	MOBILIARIO	SILLA FIJA DE METAL	746481870061	02/09/2000	REGULAR	ACTIVO
440	SAN BORJA	OFICINA	MOBILIARIO	SILLA FIJA DE METAL	746481870116	02/09/2000	REGULAR	ACTIVO
441	SAN BORJA	OFICINA	MOBILIARIO	SILLA FIJA DE METAL	746481870117	02/09/2000	REGULAR	ACTIVO
442	SAN BORJA	OFICINA	MOBILIARIO	SILLA GIRATORIA DE METAL	746483900448	23/12/2014	REGULAR	ACTIVO
443	SAN BORJA	OFICINA	MOBILIARIO	SILLA GIRATORIA DE METAL	746483900459	13/10/2015	REGULAR	ACTIVO
444	SAN BORJA	OFICINA	MOBILIARIO	SILLA GIRATORIA DE METAL	746483900461	13/10/2015	REGULAR	ACTIVO
445	SAN BORJA	OFICINA	MOBILIARIO	SILLA GIRATORIA DE METAL	746483900462	13/10/2015	REGULAR	ACTIVO
446	SAN BORJA	OFICINA	MOBILIARIO	SILLA GIRATORIA DE METAL	746483900467	13/10/2015	REGULAR	ACTIVO
447	SAN BORJA	OFICINA	MOBILIARIO	SILLA GIRATORIA DE METAL	746483900468	13/10/2015	REGULAR	ACTIVO
448	SAN BORJA	OFICINA	MOBILIARIO	SILLA GIRATORIA DE METAL	746483900470	13/10/2015	REGULAR	ACTIVO
449	SAN BORJA	OFICINA	MOBILIARIO	SILLA GIRATORIA DE METAL	746483900471	13/10/2015	REGULAR	ACTIVO
450	SAN BORJA	OFICINA	MOBILIARIO	SILLON GIRATORIO DE METAL	746489330135	01/01/2004	REGULAR	ACTIVO
451	SAN BORJA	OFICINA	MOBILIARIO	SILLON GIRATORIO DE METAL	746489330138	01/01/2004	REGULAR	ACTIVO
452	SAN BORJA	OFICINA	MOBILIARIO	SILLON GIRATORIO DE METAL	746489330175	13/05/2009	REGULAR	ACTIVO
453	SAN BORJA	OFICINA	MOBILIARIO	SOFA DE MADERA	746490010004	01/01/1989	REGULAR	ACTIVO
454	SAN BORJA	OFICINA	MOBILIARIO	SOFA DE MADERA	746490010005	01/02/1993	REGULAR	ACTIVO
455	SAN BORJA	OFICINA	MOBILIARIO	RACK (OTROS)	676454340010	10/02/2011	REGULAR	ACTIVO
456	SAN BORJA	OFICINA	MOBILIARIO	RACK (OTROS)	676454340019	08/09/2015	REGULAR	ACTIVO
457	SAN BORJA	OFICINA	MOBILIARIO	RACK (OTROS)	676454340021	06/06/2016	REGULAR	ACTIVO
458	SAN BORJA	OFICINA	MOBILIARIO	RACK (OTROS)	676454340024	30/09/2013	REGULAR	ACTIVO
459	SAN BORJA	OFICINA	MOBILIARIO	RACK PARA RADIO, TV, LUCES Y TELECINE	676457820004	02/07/2014	REGULAR	ACTIVO
460	SAN BORJA	OFICINA	MOBILIARIO	ARMARIO DE MELAMINA	746406260043	12/03/2004	REGULAR	ACTIVO
461	SAN BORJA	OFICINA	MOBILIARIO	ARMARIO DE MELAMINA	746406260071	07/02/2014	REGULAR	ACTIVO
462	SAN BORJA	OFICINA	MOBILIARIO	ARMARIO DE MELAMINA	746406260075	07/02/2014	REGULAR	ACTIVO
463	SAN BORJA	OFICINA	MOBILIARIO	ARMARIO DE MELAMINA	746406260077	21/02/2014	REGULAR	ACTIVO
464	SAN BORJA	OFICINA	MOBILIARIO	ARMARIO DE MELAMINA	746406260084	12/06/2014	REGULAR	ACTIVO
465	SAN BORJA	OFICINA	MOBILIARIO	ARMARIO DE MELAMINA	746406260087	18/08/2014	REGULAR	ACTIVO
466	SAN BORJA	OFICINA	MOBILIARIO	ARMARIO DE MELAMINA	746406260088	28/10/2014	REGULAR	ACTIVO
467	SAN BORJA	OFICINA	MOBILIARIO	ARMARIO DE MELAMINA	746406260092	21/05/2015	REGULAR	ACTIVO
468	SAN BORJA	OFICINA	MOBILIARIO	ARMARIO DE METAL	746406600020	02/12/2003	REGULAR	ACTIVO
469	SAN BORJA	OFICINA	MOBILIARIO	BANCA (OTRAS)	746411010001	16/11/2009	REGULAR	ACTIVO
470	SAN BORJA	OFICINA	MOBILIARIO	CABINA - CASETA	746417450001	25/06/2013	REGULAR	ACTIVO
471	SAN BORJA	OFICINA	MOBILIARIO	CABINA - CASETA	746417450003	05/02/2016	REGULAR	ACTIVO
472	SAN BORJA	OFICINA	MOBILIARIO	CAJA FUERTE	746418810005	25/06/2014	REGULAR	ACTIVO
473	SAN BORJA	OFICINA	MOBILIARIO	CASILLERO DE METAL - LOCKER	746428980008	05/12/2012	REGULAR	ACTIVO
474	SAN BORJA	OFICINA	MOBILIARIO	CREDENZA DE MELAMINA	746432710006	31/12/2013	REGULAR	ACTIVO
475	SAN BORJA	OFICINA	MOBILIARIO	CREDENZA DE MELAMINA	746432710013	23/12/2015	REGULAR	ACTIVO
476	SAN BORJA	OFICINA	MOBILIARIO	ESCALERA METALICA TIPO TDIERA	746436440001	07/12/2000	REGULAR	ACTIVO
477	SAN BORJA	OFICINA	MOBILIARIO	ESCRITORIO DE MADERA	746437120193	16/11/2009	REGULAR	ACTIVO
478	SAN BORJA	OFICINA	MOBILIARIO	ESCRITORIO DE MELAMINA	746437450004	22/05/2008	REGULAR	ACTIVO
479	SAN BORJA	OFICINA	MOBILIARIO	ESCRITORIO DE MELAMINA	746437450009	29/12/2009	REGULAR	ACTIVO
480	SAN BORJA	OFICINA	MOBILIARIO	ESCRITORIO DE MELAMINA	746437450010	29/12/2009	REGULAR	ACTIVO
481	SAN BORJA	OFICINA	MOBILIARIO	ESCRITORIO DE MELAMINA	746437450016	29/12/2009	REGULAR	ACTIVO
482	SAN BORJA	OFICINA	MOBILIARIO	ESCRITORIO DE MELAMINA	746437450019	29/12/2009	REGULAR	ACTIVO
483	SAN BORJA	OFICINA	MOBILIARIO	ESCRITORIO DE MELAMINA	746437450020	29/12/2009	REGULAR	ACTIVO
484	SAN BORJA	OFICINA	MOBILIARIO	ESCRITORIO DE MELAMINA	746437450023	29/12/2009	REGULAR	ACTIVO
485	SAN BORJA	OFICINA	MOBILIARIO	ESCRITORIO DE MELAMINA	746437450026	29/12/2009	REGULAR	ACTIVO
486	SAN BORJA	OFICINA	MOBILIARIO	ESCRITORIO DE MELAMINA	746437450027	29/12/2009	REGULAR	ACTIVO
487	SAN BORJA	OFICINA	MOBILIARIO	ESCRITORIO DE MELAMINA	746437450033	29/12/2009	REGULAR	ACTIVO
488	SAN BORJA	OFICINA	MOBILIARIO	ESCRITORIO DE MELAMINA	746437450034	29/12/2009	REGULAR	ACTIVO
489	SAN BORJA	OFICINA	MOBILIARIO	ESCRITORIO DE MELAMINA	746437450035	29/12/2009	REGULAR	ACTIVO
490	SAN BORJA	OFICINA	MOBILIARIO	ESCRITORIO DE MELAMINA	746437450036	29/12/2009	REGULAR	ACTIVO
491	SAN BORJA	OFICINA	MOBILIARIO	ESCRITORIO DE MELAMINA	746437450040	29/12/2009	REGULAR	ACTIVO
492	SAN BORJA	OFICINA	MOBILIARIO	ESCRITORIO DE MELAMINA	746437450042	29/12/2009	REGULAR	ACTIVO
493	SAN BORJA	OFICINA	MOBILIARIO	ESCRITORIO DE MELAMINA	746437450044	29/12/2009	REGULAR	ACTIVO
494	SAN BORJA	OFICINA	MOBILIARIO	ESCRITORIO DE MELAMINA	746437450048	29/12/2009	REGULAR	ACTIVO
495	SAN BORJA	OFICINA	MOBILIARIO	ESCRITORIO DE MELAMINA	746437450050	29/12/2009	REGULAR	ACTIVO
496	SAN BORJA	OFICINA	MOBILIARIO	ESCRITORIO DE MELAMINA	746437450057	29/12/2009	REGULAR	ACTIVO
497	SAN BORJA	OFICINA	MOBILIARIO	ESCRITORIO DE MELAMINA	746437450070	29/12/2009	REGULAR	ACTIVO
498	SAN BORJA	OFICINA	MOBILIARIO	ESCRITORIO DE MELAMINA	746437450091	29/12/2009	REGULAR	ACTIVO
499	SAN BORJA	OFICINA	MOBILIARIO	ESCRITORIO DE MELAMINA	746437450104	13/12/2011	REGULAR	ACTIVO
500	SAN BORJA	OFICINA	MOBILIARIO	ESCRITORIO DE MELAMINA	746437450245	31/12/2014	REGULAR	ACTIVO
501	SAN BORJA	OFICINA	MOBILIARIO	ESTANTE ARCHIVADOR DE MELAMINA	746440330002	06/12/2010	REGULAR	ACTIVO
502	SAN BORJA	OFICINA	MOBILIARIO	ESTANTE ARCHIVADOR DE MELAMINA	746440330004	06/12/2010	REGULAR	ACTIVO
503	SAN BORJA	OFICINA	MOBILIARIO	ESTANTE DE MADERA	746441180071	02/09/2000	REGULAR	ACTIVO
504	SAN BORJA	OFICINA	MOBILIARIO	ESTANTE DE MELAMINA	746441520003	10/07/2003	REGULAR	ACTIVO
505	SAN BORJA	OFICINA	MOBILIARIO	ESTANTE DE MELAMINA	746441520011	23/12/2015	REGULAR	ACTIVO
506	SAN BORJA	OFICINA	MOBILIARIO	ESTANTE DE MELAMINA	746441520015	02/09/2000	REGULAR	ACTIVO
507	SAN BORJA	OFICINA	MOBILIARIO	ESTANTE DE MELAMINA	746441520028	02/09/2000	REGULAR	ACTIVO
508	SAN BORJA	OFICINA	MOBILIARIO	ESTANTE DE MELAMINA	746441520033	02/09/2000	REGULAR	ACTIVO
509	SAN BORJA	OFICINA	MOBILIARIO	ESTANTE DE MELAMINA	746441520073	27/01/2011	REGULAR	ACTIVO
510	SAN BORJA	OFICINA	MOBILIARIO	ESTANTE DE MELAMINA	746441520093	23/12/2015	REGULAR	ACTIVO
511	SAN BORJA	OFICINA	MOBILIARIO	ESTANTE DE MELAMINA	746441520104	17/07/2018	REGULAR	ACTIVO
512	SAN BORJA	OFICINA	MOBILIARIO	GABINETE DE METAL PARA EXTINTOR	746444910019	18/08/2016	REGULAR	ACTIVO
513	SAN BORJA	OFICINA	MOBILIARIO	MALETIN (MAYOR A 1/4 UIT)	746446610037	15/06/2005	REGULAR	ACTIVO

514	SAN BORJA	OFICINA	MOBILIARIO	MALETIN (MAYOR A 1/4 UIT)	746446610038	14/07/2005	REGULAR	ACTIVO
515	SAN BORJA	OFICINA	MOBILIARIO	MALETIN (MAYOR A 1/4 UIT)	746446610039	14/07/2005	REGULAR	ACTIVO
516	SAN BORJA	OFICINA	MOBILIARIO	MALETIN (MAYOR A 1/4 UIT)	746446610041	14/07/2005	REGULAR	ACTIVO
517	SAN BORJA	OFICINA	MOBILIARIO	MALETIN (MAYOR A 1/4 UIT)	746446610042	14/07/2005	REGULAR	ACTIVO
518	SAN BORJA	OFICINA	MOBILIARIO	MALETIN (MAYOR A 1/4 UIT)	746446610043	14/07/2005	REGULAR	ACTIVO
519	SAN BORJA	OFICINA	MOBILIARIO	MESA DE MADERA	746449320000	24/01/2013	REGULAR	ACTIVO
520	SAN BORJA	OFICINA	MOBILIARIO	MESA DE MELAMINA	746450560010	22/03/2013	REGULAR	ACTIVO
521	SAN BORJA	OFICINA	MOBILIARIO	MESA DE REUNIONES	746452030028	10/02/2010	REGULAR	ACTIVO
522	SAN BORJA	OFICINA	MOBILIARIO	MESA DE REUNIONES	746452030033	31/12/2013	REGULAR	ACTIVO
523	SAN BORJA	OFICINA	MOBILIARIO	MESITA LATERAL DE MADERA	746458820002	14/08/2009	REGULAR	ACTIVO
524	SAN BORJA	OFICINA	MOBILIARIO	MESITA LATERAL DE METAL	746459490001	25/05/2015	REGULAR	ACTIVO
525	SAN BORJA	OFICINA	MOBILIARIO	MODULO DE COMPUTO (OTROS)	746459830022	02/09/2000	REGULAR	ACTIVO
526	SAN BORJA	OFICINA	MOBILIARIO	MODULO DE MADERA	746460170010	31/12/2002	REGULAR	ACTIVO
527	SAN BORJA	OFICINA	MOBILIARIO	MODULO DE MADERA	746460170079	27/07/2004	REGULAR	ACTIVO
528	SAN BORJA	OFICINA	MOBILIARIO	MODULO DE MADERA	746460170103	08/11/2010	REGULAR	ACTIVO
529	SAN BORJA	OFICINA	MOBILIARIO	MODULO DE MADERA	746460170104	08/11/2010	REGULAR	ACTIVO
530	SAN BORJA	OFICINA	MOBILIARIO	MODULO DE MADERA PARA MICROCOMPUTADORA	746460850083	31/12/2009	REGULAR	ACTIVO
531	SAN BORJA	OFICINA	MOBILIARIO	MODULO DE MELAMINA	746460980021	31/12/2009	REGULAR	ACTIVO
532	SAN BORJA	OFICINA	MOBILIARIO	MODULO DE MELAMINA	746460980023	22/08/2003	REGULAR	ACTIVO
533	SAN BORJA	OFICINA	MOBILIARIO	MODULO DE MELAMINA	746460980054	20/04/2010	REGULAR	ACTIVO
534	SAN BORJA	OFICINA	MOBILIARIO	MODULO DE MELAMINA	746460980056	20/04/2010	REGULAR	ACTIVO
535	SAN BORJA	OFICINA	MOBILIARIO	MODULO DE MELAMINA	746460980059	20/04/2010	REGULAR	ACTIVO
536	SAN BORJA	OFICINA	MOBILIARIO	MODULO DE MELAMINA	746460980065	20/04/2010	REGULAR	ACTIVO
537	SAN BORJA	OFICINA	MOBILIARIO	MODULO DE MELAMINA	746460981019	13/09/2012	REGULAR	ACTIVO
538	SAN BORJA	OFICINA	MOBILIARIO	MODULO DE MELAMINA	746460981024	19/02/2014	REGULAR	ACTIVO
539	SAN BORJA	OFICINA	MOBILIARIO	MODULO DE MELAMINA	746460981029	25/11/2014	REGULAR	ACTIVO
540	SAN BORJA	OFICINA	MOBILIARIO	MODULO DE MELAMINA	746460981033	31/12/2014	REGULAR	ACTIVO
541	SAN BORJA	OFICINA	MOBILIARIO	MODULO DE MELAMINA	746460981035	31/03/2015	REGULAR	ACTIVO
542	SAN BORJA	OFICINA	MOBILIARIO	MODULO DE MELAMINA	746460981036	29/05/2015	REGULAR	ACTIVO
543	SAN BORJA	OFICINA	MOBILIARIO	MODULO DE MELAMINA	746460981040	23/12/2015	REGULAR	ACTIVO
544	SAN BORJA	OFICINA	MOBILIARIO	MODULO DE MELAMINA	746460981061	30/12/2016	REGULAR	ACTIVO
545	SAN BORJA	OFICINA	MOBILIARIO	MODULO DE MELAMINA PARA COMPUTADORA	746461240047	31/12/2002	REGULAR	ACTIVO
546	SAN BORJA	OFICINA	MOBILIARIO	MOSTRADOR DE MADERA	746462880001	02/09/2000	REGULAR	ACTIVO
547	SAN BORJA	OFICINA	MOBILIARIO	PIZARRA ACRILICA	746473050025	20/10/2015	REGULAR	ACTIVO
548	SAN BORJA	OFICINA	MOBILIARIO	PIZARRA ACRILICA	746473050047	18/06/2014	REGULAR	ACTIVO
549	SAN BORJA	OFICINA	MOBILIARIO	PIZARRA ACRILICA	746473050051	26/12/2014	REGULAR	ACTIVO
550	SAN BORJA	OFICINA	MOBILIARIO	SILLA FIJA DE METAL	746481870129	02/09/2000	REGULAR	ACTIVO
551	SAN BORJA	OFICINA	MOBILIARIO	SILLA FIJA DE METAL	746481870505	13/10/2015	REGULAR	ACTIVO
552	SAN BORJA	OFICINA	MOBILIARIO	SILLA GIRATORIA DE METAL	746483900438	23/12/2014	REGULAR	ACTIVO
553	SAN BORJA	OFICINA	MOBILIARIO	SILLA GIRATORIA DE METAL	746483900440	23/12/2014	REGULAR	ACTIVO
554	SAN BORJA	OFICINA	MOBILIARIO	SILLA GIRATORIA DE METAL	746483900441	23/12/2014	REGULAR	ACTIVO
555	SAN BORJA	OFICINA	MOBILIARIO	SILLA GIRATORIA DE METAL	746483900442	23/12/2014	REGULAR	ACTIVO
556	SAN BORJA	OFICINA	MOBILIARIO	SILLA GIRATORIA DE METAL	746483900443	23/12/2014	REGULAR	ACTIVO
557	SAN BORJA	OFICINA	MOBILIARIO	SILLA GIRATORIA DE METAL	746483900444	23/12/2014	REGULAR	ACTIVO
558	SAN BORJA	OFICINA	MOBILIARIO	SILLA GIRATORIA DE METAL	746483900446	23/12/2014	REGULAR	ACTIVO
559	SAN BORJA	OFICINA	MOBILIARIO	SILLA GIRATORIA DE METAL	746483900447	23/12/2014	REGULAR	ACTIVO
560	SAN BORJA	OFICINA	MOBILIARIO	SILLA GIRATORIA DE METAL	746483900450	23/12/2014	REGULAR	ACTIVO
561	SAN BORJA	OFICINA	MOBILIARIO	SILLA GIRATORIA DE METAL	746483900453	13/10/2015	REGULAR	ACTIVO
562	SAN BORJA	OFICINA	MOBILIARIO	SILLA GIRATORIA DE METAL	746483900455	13/10/2015	REGULAR	ACTIVO
563	SAN BORJA	OFICINA	MOBILIARIO	SILLA GIRATORIA DE METAL	746483900456	13/10/2015	REGULAR	ACTIVO
564	SAN BORJA	OFICINA	MOBILIARIO	SILLA GIRATORIA DE METAL	746483900457	13/10/2015	REGULAR	ACTIVO
565	SAN BORJA	OFICINA	MOBILIARIO	SILLA GIRATORIA DE METAL	746483900463	13/10/2015	REGULAR	ACTIVO
566	SAN BORJA	OFICINA	MOBILIARIO	SILLA GIRATORIA DE METAL	746483900464	13/10/2015	REGULAR	ACTIVO
567	SAN BORJA	OFICINA	MOBILIARIO	SILLA GIRATORIA DE METAL	746483900469	13/10/2015	REGULAR	ACTIVO
568	SAN BORJA	OFICINA	MOBILIARIO	SILLON GIRATORIO (OTROS)	746488310008	08/07/2013	REGULAR	ACTIVO
569	SAN BORJA	OFICINA	MOBILIARIO	SILLON GIRATORIO DE METAL	746489330139	01/01/2004	REGULAR	ACTIVO
570	SAN BORJA	OFICINA	MOBILIARIO	SILLON GIRATORIO DE METAL	746489330156	03/10/2007	REGULAR	ACTIVO
571	SAN BORJA	OFICINA	MOBILIARIO	SILLON GIRATORIO DE METAL	746489330160	03/10/2007	REGULAR	ACTIVO
572	SAN BORJA	OFICINA	MOBILIARIO	SILLON GIRATORIO DE METAL	746489330174	13/05/2009	REGULAR	ACTIVO
573	SAN BORJA	OFICINA	MOBILIARIO	SILLON GIRATORIO DE METAL	746489330180	13/12/2011	REGULAR	ACTIVO
574	SAN BORJA	OFICINA	MOBILIARIO	SILLON RECLINABLE DE METAL	746489580001	21/03/2016	REGULAR	ACTIVO
575	SAN BORJA	TELECOMUNICACIONES	EQUIPO	PROYECTOR	952266440002	31/12/2002	REGULAR	ACTIVO
576	SAN BORJA	OFICINA	COMPUTO	CAPTURADOR DE IMAGEN - SCANNER	740800500026	18/10/2017	REGULAR	ACTIVO
577	SAN BORJA	OFICINA	COMPUTO	CAPTURADOR DE IMAGEN - SCANNER	740800500028	08/11/2022	BUENO	ACTIVO
578	SAN BORJA	OFICINA	COMPUTO	COMPUTADORA PERSONAL PORTATIL	740805000059	20/02/2009	REGULAR	ACTIVO
579	SAN BORJA	OFICINA	COMPUTO	COMPUTADORA PERSONAL PORTATIL	740805000091	15/12/2011	REGULAR	ACTIVO
580	SAN BORJA	OFICINA	COMPUTO	COMPUTADORA PERSONAL PORTATIL	740805000093	15/12/2011	REGULAR	ACTIVO
581	SAN BORJA	OFICINA	COMPUTO	COMPUTADORA PERSONAL PORTATIL	740805000096	15/12/2011	REGULAR	ACTIVO
582	SAN BORJA	OFICINA	COMPUTO	COMPUTADORA PERSONAL PORTATIL	740805000100	15/12/2011	REGULAR	ACTIVO
583	SAN BORJA	OFICINA	COMPUTO	COMPUTADORA PERSONAL PORTATIL	740805000101	15/12/2011	REGULAR	ACTIVO
584	SAN BORJA	OFICINA	COMPUTO	COMPUTADORA PERSONAL PORTATIL	740805000143	25/08/2014	REGULAR	ACTIVO
585	SAN BORJA	OFICINA	COMPUTO	COMPUTADORA PERSONAL PORTATIL	740805000144	25/08/2014	REGULAR	ACTIVO
586	SAN BORJA	OFICINA	COMPUTO	COMPUTADORA PERSONAL PORTATIL	740805000146	25/08/2014	REGULAR	ACTIVO
587	SAN BORJA	OFICINA	COMPUTO	COMPUTADORA PERSONAL PORTATIL	740805000154	27/08/2015	REGULAR	ACTIVO
588	SAN BORJA	OFICINA	COMPUTO	COMPUTADORA PERSONAL PORTATIL	740805000160	27/08/2015	REGULAR	ACTIVO
589	SAN BORJA	OFICINA	COMPUTO	COMPUTADORA PERSONAL PORTATIL	740805000163	27/08/2015	REGULAR	ACTIVO
590	SAN BORJA	OFICINA	COMPUTO	COMPUTADORA PERSONAL PORTATIL	740805000169	27/08/2015	REGULAR	ACTIVO
591	SAN BORJA	OFICINA	COMPUTO	COMPUTADORA PERSONAL PORTATIL	740805000180	08/01/2020	REGULAR	ACTIVO
592	SAN BORJA	OFICINA	COMPUTO	COMPUTADORA PERSONAL PORTATIL	740805000184	08/01/2020	REGULAR	ACTIVO
593	SAN BORJA	OFICINA	COMPUTO	COMPUTADORA PERSONAL PORTATIL	740805000188	08/01/2020	REGULAR	ACTIVO
594	SAN BORJA	OFICINA	COMPUTO	COMPUTADORA PERSONAL PORTATIL	740805000214	07/10/2020	REGULAR	ACTIVO
595	SAN BORJA	OFICINA	COMPUTO	COMPUTADORA PERSONAL PORTATIL	740805000220	07/10/2020	REGULAR	ACTIVO
596	SAN BORJA	OFICINA	COMPUTO	COMPUTADORA PERSONAL PORTATIL	740805000238	07/10/2020	REGULAR	ACTIVO
597	SAN BORJA	OFICINA	COMPUTO	COMPUTADORA PERSONAL PORTATIL	740805000251	07/10/2020	REGULAR	ACTIVO
598	SAN BORJA	OFICINA	COMPUTO	COMPUTADORA PERSONAL PORTATIL	740805000252	07/10/2020	REGULAR	ACTIVO
599	SAN BORJA	OFICINA	COMPUTO	COMPUTADORA PERSONAL PORTATIL	740805000253	07/10/2020	REGULAR	ACTIVO
600	SAN BORJA	OFICINA	COMPUTO	COMPUTADORA PERSONAL PORTATIL	740805000261	07/10/2020	REGULAR	ACTIVO
601	SAN BORJA	OFICINA	COMPUTO	COMPUTADORA PERSONAL PORTATIL	740805000269	07/10/2020	REGULAR	ACTIVO
602	SAN BORJA	OFICINA	COMPUTO	COMPUTADORA PERSONAL PORTATIL	740805000270	07/10/2020	REGULAR	ACTIVO
603	SAN BORJA	OFICINA	COMPUTO	COMPUTADORA PERSONAL PORTATIL	740805000291	07/10/2020	REGULAR	ACTIVO
604	SAN BORJA	OFICINA	COMPUTO	COMPUTADORA PERSONAL PORTATIL	740805000304	07/10/2020	REGULAR	ACTIVO
605	SAN BORJA	OFICINA	COMPUTO	EQUIPO DE CONTROL DE ACCESO BIOMETRICO	740826000001	20/10/2014	REGULAR	ACTIVO
606	SAN BORJA	OFICINA	COMPUTO	EQUIPO DE CONTROL DE ACCESO BIOMETRICO	740826000007	10/12/2015	REGULAR	ACTIVO
607	SAN BORJA	OFICINA	COMPUTO	EQUIPO DE CONTROL DE ACCESO BIOMETRICO	740826000009	07/11/2019	REGULAR	ACTIVO
608	SAN BORJA	OFICINA	COMPUTO	IMPRESORA DE CODIGO DE BARRAS	740838750006	06/07/2015	REGULAR	ACTIVO
609	SAN BORJA	OFICINA	COMPUTO	IMPRESORA DE CODIGO DE BARRAS	740838750009	15/05/2018	REGULAR	ACTIVO
610	SAN BORJA	OFICINA	COMPUTO	IMPRESORA DE CODIGO DE BARRAS	740838750010	05/02/2019	REGULAR	ACTIVO
611	SAN BORJA	OFICINA	COMPUTO	IMPRESORA DE CODIGO DE BARRAS	740838750011	01/09/2022	BUENO	ACTIVO
612	SAN BORJA	OFICINA	COMPUTO	IMPRESORA LASER	740841000155	04/06/2015	REGULAR	ACTIVO
613	SAN BORJA	OFICINA	COMPUTO	IMPRESORA LASER	740841000156	04/06/2015	REGULAR	ACTIVO
614	SAN BORJA	OFICINA	COMPUTO	IMPRESORA LASER	740841000157	04/06/2015	REGULAR	ACTIVO
615	SAN BORJA	OFICINA	COMPUTO	IMPRESORA LASER	740841000159	04/06/2015	REGULAR	ACTIVO
616	SAN BORJA	OFICINA	COMPUTO	IMPRESORA LASER	740841000160	04/06/2015	REGULAR	ACTIVO
617	SAN BORJA	OFICINA	COMPUTO	IMPRESORA LASER	740841000162	18/07/2016	REGULAR	ACTIVO
618	SAN BORJA	OFICINA	COMPUTO	IMPRESORA LASER	740841000163	18/07/2016	REGULAR	ACTIVO
619	SAN BORJA	OFICINA	COMPUTO	IMPRESORA LASER	740841000165	18/07/2016	REGULAR	ACTIVO
620	SAN BORJA	OFICINA	COMPUTO	IMPRESORA LASER	740841000166	18/07/2016	REGULAR	ACTIVO
621	SAN BORJA	OFICINA	COMPUTO	IMPRESORA LASER	740841000167	18/07/2016	REGULAR	ACTIVO
622	SAN BORJA	OFICINA	COMPUTO	IMPRESORA LASER	740841000174	12/07/2018	REGULAR	ACTIVO

[illegible]

[illegible]

841	SAN BORJA	OFICINA	COMPUTO	COMPUTADORA PERSONAL PORTATIL	740805000333	03/11/2021	BUENO	ACTIVO
842	SAN BORJA	OFICINA	COMPUTO	COMPUTADORA PERSONAL PORTATIL	740805000343	03/11/2021	BUENO	ACTIVO
843	SAN BORJA	OFICINA	COMPUTO	COMPUTADORA PERSONAL PORTATIL	740805000348	12/05/2022	BUENO	ACTIVO
844	SAN BORJA	OFICINA	COMPUTO	COMPUTADORA PERSONAL PORTATIL	740805000349	12/05/2022	BUENO	ACTIVO
845	SAN BORJA	OFICINA	COMPUTO	COMPUTADORA PERSONAL PORTATIL	740805000350	12/05/2022	BUENO	ACTIVO
846	SAN BORJA	OFICINA	COMPUTO	COMPUTADORA PERSONAL PORTATIL	740805000351	12/05/2022	BUENO	ACTIVO
847	SAN BORJA	OFICINA	COMPUTO	COMPUTADORA PERSONAL PORTATIL	740805000352	12/05/2022	BUENO	ACTIVO
848	SAN BORJA	OFICINA	COMPUTO	COMPUTADORA PERSONAL PORTATIL	740805000353	12/05/2022	BUENO	ACTIVO
849	SAN BORJA	OFICINA	COMPUTO	COMPUTADORA PERSONAL PORTATIL	740805000354	12/05/2022	BUENO	ACTIVO
850	SAN BORJA	OFICINA	COMPUTO	COMPUTADORA PERSONAL PORTATIL	740805000355	12/05/2022	BUENO	ACTIVO
851	SAN BORJA	OFICINA	COMPUTO	COMPUTADORA PERSONAL PORTATIL	740805000356	12/05/2022	BUENO	ACTIVO
852	SAN BORJA	OFICINA	COMPUTO	COMPUTADORA PERSONAL PORTATIL	740805000357	12/05/2022	BUENO	ACTIVO
853	SAN BORJA	OFICINA	COMPUTO	COMPUTADORA PERSONAL PORTATIL	740805000358	12/05/2022	BUENO	ACTIVO
854	SAN BORJA	OFICINA	COMPUTO	COMPUTADORA PERSONAL PORTATIL	740805000359	12/05/2022	BUENO	ACTIVO
855	SAN BORJA	OFICINA	COMPUTO	COMPUTADORA PERSONAL PORTATIL	740805000360	12/05/2022	BUENO	ACTIVO
856	SAN BORJA	OFICINA	COMPUTO	COMPUTADORA PERSONAL PORTATIL	740805000361	12/05/2022	BUENO	ACTIVO
857	SAN BORJA	OFICINA	COMPUTO	COMPUTADORA PERSONAL PORTATIL	740805000362	12/05/2022	BUENO	ACTIVO
858	SAN BORJA	OFICINA	COMPUTO	COMPUTADORA PERSONAL PORTATIL	740805000363	22/12/2022	BUENO	ACTIVO
859	SAN BORJA	OFICINA	COMPUTO	COMPUTADORA PERSONAL PORTATIL	740805000364	22/12/2022	BUENO	ACTIVO
860	SAN BORJA	OFICINA	COMPUTO	COMPUTADORA PERSONAL PORTATIL	740805000365	22/12/2022	BUENO	ACTIVO
861	SAN BORJA	OFICINA	COMPUTO	COMPUTADORA PERSONAL PORTATIL	740805000366	22/12/2022	BUENO	ACTIVO
862	SAN BORJA	OFICINA	COMPUTO	COMPUTADORA PERSONAL PORTATIL	740805000367	22/12/2022	BUENO	ACTIVO
863	SAN BORJA	OFICINA	COMPUTO	COMPUTADORA PERSONAL PORTATIL	740805000368	22/12/2022	BUENO	ACTIVO
864	SAN BORJA	OFICINA	COMPUTO	COMPUTADORA PERSONAL PORTATIL	740805000369	22/12/2022	BUENO	ACTIVO
865	SAN BORJA	OFICINA	COMPUTO	COMPUTADORA PERSONAL PORTATIL	740805000370	22/12/2022	BUENO	ACTIVO
866	SAN BORJA	OFICINA	COMPUTO	COMPUTADORA PERSONAL PORTATIL	740805000371	22/12/2022	BUENO	ACTIVO
867	SAN BORJA	OFICINA	COMPUTO	COMPUTADORA PERSONAL PORTATIL	740805000372	22/12/2022	BUENO	ACTIVO
868	SAN BORJA	OFICINA	COMPUTO	COMPUTADORA PERSONAL PORTATIL	740805000373	22/12/2022	BUENO	ACTIVO
869	SAN BORJA	OFICINA	COMPUTO	COMPUTADORA PERSONAL PORTATIL	740805000374	22/12/2022	BUENO	ACTIVO
870	SAN BORJA	OFICINA	COMPUTO	COMPUTADORA PERSONAL PORTATIL	740805000375	22/12/2022	BUENO	ACTIVO
871	SAN BORJA	OFICINA	COMPUTO	COMPUTADORA PERSONAL PORTATIL	740805000376	22/12/2022	BUENO	ACTIVO
872	SAN BORJA	OFICINA	COMPUTO	EQUIPO DE CONTROL DE ACCESO BIOMETRICO	740826000002	28/11/2014	REGULAR	ACTIVO
873	SAN BORJA	OFICINA	COMPUTO	EQUIPO DE CONTROL DE ACCESO BIOMETRICO	740826000005	10/12/2015	REGULAR	ACTIVO
874	SAN BORJA	OFICINA	COMPUTO	EQUIPO DE CONTROL DE ACCESO BIOMETRICO	740826000006	10/12/2015	REGULAR	ACTIVO
875	SAN BORJA	OFICINA	COMPUTO	EQUIPO DE CONTROL DE ACCESO BIOMETRICO	740826000010	07/11/2019	REGULAR	ACTIVO
876	SAN BORJA	OFICINA	COMPUTO	EQUIPO DE CONTROL DE ACCESO BIOMETRICO	740826000011	07/11/2019	REGULAR	ACTIVO
877	SAN BORJA	OFICINA	COMPUTO	IMPRESORA DE CODIGO DE BARRAS	740838750005	28/11/2014	REGULAR	ACTIVO
878	SAN BORJA	OFICINA	COMPUTO	IMPRESORA DE CODIGO DE BARRAS	740838750008	05/05/2017	REGULAR	ACTIVO
879	SAN BORJA	OFICINA	COMPUTO	IMPRESORA DE CODIGO DE BARRAS	740838750012	14/10/2022	BUENO	ACTIVO
880	SAN BORJA	OFICINA	COMPUTO	IMPRESORA DE CODIGO DE BARRAS	740838750013	14/10/2022	BUENO	ACTIVO
881	SAN BORJA	OFICINA	COMPUTO	IMPRESORA DE CODIGO DE BARRAS	740838750014	14/10/2022	BUENO	ACTIVO
882	SAN BORJA	OFICINA	COMPUTO	IMPRESORA LASER	740841000161	04/06/2015	REGULAR	ACTIVO
8								

950	SAN BORJA	OFICINA	COMPUTO	UNIDAD CENTRAL DE PROCESO - CPU	740899500734	26/11/2019	REGULAR	ACTIVO
951	SAN BORJA	OFICINA	COMPUTO	UNIDAD CENTRAL DE PROCESO - CPU	740899500739	26/11/2019	REGULAR	ACTIVO
952	SAN BORJA	OFICINA	COMPUTO	UNIDAD CENTRAL DE PROCESO - CPU	740899500743	26/11/2019	REGULAR	ACTIVO
953	SAN BORJA	OFICINA	COMPUTO	UNIDAD CENTRAL DE PROCESO - CPU	740899500747	26/11/2019	REGULAR	ACTIVO
954	SAN BORJA	OFICINA	COMPUTO	UNIDAD CENTRAL DE PROCESO - CPU	740899500752	26/11/2019	REGULAR	ACTIVO
955	SAN BORJA	OFICINA	COMPUTO	UNIDAD CENTRAL DE PROCESO - CPU	740899500755	26/11/2019	REGULAR	ACTIVO
956	SAN BORJA	OFICINA	COMPUTO	UNIDAD CENTRAL DE PROCESO - CPU	740899500757	26/11/2019	REGULAR	ACTIVO
957	SAN BORJA	OFICINA	COMPUTO	UNIDAD CENTRAL DE PROCESO - CPU	740899500759	26/11/2019	REGULAR	ACTIVO
958	SAN BORJA	OFICINA	COMPUTO	UNIDAD CENTRAL DE PROCESO - CPU	740899500761	26/11/2019	REGULAR	ACTIVO
959	SAN BORJA	OFICINA	COMPUTO	UNIDAD CENTRAL DE PROCESO - CPU	740899500762	26/11/2019	REGULAR	ACTIVO
960	SAN BORJA	OFICINA	COMPUTO	UNIDAD CENTRAL DE PROCESO - CPU	740899500765	26/11/2019	REGULAR	ACTIVO
961	SAN BORJA	OFICINA	COMPUTO	UNIDAD CENTRAL DE PROCESO - CPU	740899500771	26/11/2019	REGULAR	ACTIVO
962	SAN BORJA	OFICINA	COMPUTO	UNIDAD CENTRAL DE PROCESO - CPU	740899500772	26/11/2019	REGULAR	ACTIVO
963	SAN BORJA	OFICINA	COMPUTO	UNIDAD CENTRAL DE PROCESO - CPU	740899500778	26/11/2019	REGULAR	ACTIVO
964	SAN BORJA	OFICINA	COMPUTO	UNIDAD CENTRAL DE PROCESO - CPU	740899500780	26/11/2019	REGULAR	ACTIVO
965	SAN BORJA	OFICINA	COMPUTO	UNIDAD CENTRAL DE PROCESO - CPU	740899500785	26/11/2019	REGULAR	ACTIVO
966	SAN BORJA	OFICINA	COMPUTO	UNIDAD CENTRAL DE PROCESO - CPU	740899500787	26/11/2019	REGULAR	ACTIVO
967	SAN BORJA	OFICINA	COMPUTO	UNIDAD CENTRAL DE PROCESO - CPU	740899500790	26/11/2019	REGULAR	ACTIVO
968	SAN BORJA	OFICINA	COMPUTO	UNIDAD CENTRAL DE PROCESO - CPU	740899500794	26/11/2019	REGULAR	ACTIVO
969	SAN BORJA	OFICINA	COMPUTO	UNIDAD CENTRAL DE PROCESO - CPU	740899500810	26/11/2019	REGULAR	ACTIVO
970	SAN BORJA	OFICINA	COMPUTO	UNIDAD CENTRAL DE PROCESO - CPU	740899500814	26/11/2019	REGULAR	ACTIVO
971	SAN BORJA	OFICINA	COMPUTO	UNIDAD CENTRAL DE PROCESO - CPU	740899500818	26/11/2019	REGULAR	ACTIVO
972	SAN BORJA	OFICINA	COMPUTO	UNIDAD CENTRAL DE PROCESO - CPU	740899500835	26/11/2019	REGULAR	ACTIVO
973	SAN BORJA	OFICINA	COMPUTO	UNIDAD CENTRAL DE PROCESO - CPU	740899500838	26/11/2019	REGULAR	ACTIVO
974	SAN BORJA	OFICINA	COMPUTO	UNIDAD DE ARREGLO DE DISCO - DISK ARRAY	740899750008	29/12/2020	REGULAR	ACTIVO
975	SAN BORJA	OFICINA	COMPUTO	CAPTURADOR DE IMAGEN - SCANNER	740800500022	02/07/2014	REGULAR	ACTIVO
976	SAN BORJA	OFICINA	COMPUTO	CAPTURADOR DE IMAGEN - SCANNER	740800500023	01/01/1994	REGULAR	ACTIVO
977	SAN BORJA	OFICINA	COMPUTO	CAPTURADOR DE IMAGEN - SCANNER	740800500024	02/07/2014	REGULAR	ACTIVO
978	SAN BORJA	OFICINA	COMPUTO	CAPTURADOR DE IMAGEN - SCANNER	740800500027	30/11/2021	BUENO	ACTIVO
979	SAN BORJA	OFICINA	COMPUTO	COMPUTADORA PERSONAL PORTATIL	740805000078	20/02/2009	REGULAR	ACTIVO
980	SAN BORJA	OFICINA	COMPUTO	COMPUTADORA PERSONAL PORTATIL	740805000098	15/12/2011	REGULAR	ACTIVO
981	SAN BORJA	OFICINA	COMPUTO	COMPUTADORA PERSONAL PORTATIL	740805000103	15/12/2011	REGULAR	ACTIVO
982	SAN BORJA	OFICINA	COMPUTO	COMPUTADORA PERSONAL PORTATIL	740805000105	15/12/2011	REGULAR	ACTIVO
983	SAN BORJA	OFICINA	COMPUTO	COMPUTADORA PERSONAL PORTATIL	740805000138	25/08/2014	REGULAR	ACTIVO
984	SAN BORJA	OFICINA	COMPUTO	COMPUTADORA PERSONAL PORTATIL	740805000139	25/08/2014	REGULAR	ACTIVO
985	SAN BORJA	OFICINA	COMPUTO	COMPUTADORA PERSONAL PORTATIL	740805000140	25/08/2014	REGULAR	ACTIVO
986	SAN BORJA	OFICINA	COMPUTO	COMPUTADORA PERSONAL PORTATIL	740805000141	25/08/2014	REGULAR	ACTIVO
987	SAN BORJA	OFICINA	COMPUTO	COMPUTADORA PERSONAL PORTATIL	740805000145	25/08/2014	REGULAR	ACTIVO
988	SAN BORJA	OFICINA	COMPUTO	COMPUTADORA PERSONAL PORTATIL	740805000148	25/08/2014	REGULAR	ACTIVO
989	SAN BORJA	OFICINA	COMPUTO	COMPUTADORA PERSONAL PORTATIL	740805000149	25/08/2014	REGULAR	ACTIVO
990	SAN BORJA	OFICINA	COMPUTO	COMPUTADORA PERSONAL PORTATIL	740805000150	25/08/2014	REGULAR	ACTIVO
991	SAN BORJA	OFICINA	COMPUTO	COMPUTADORA PERSONAL PORTATIL	740805000151	25/08/2014	REGULAR	ACTIVO
992	S							

[illegible]

1168	SAN BORJA	OFICINA	COMPUTO	LECTORA DE TARJETA DE PROXIMIDAD	740870810002	19/12/2008	REGULAR	ACTIVO
1169	SAN BORJA	OFICINA	COMPUTO	LECTORA DE TARJETA DE PROXIMIDAD	740870810003	19/12/2008	REGULAR	ACTIVO
1170	SAN BORJA	OFICINA	COMPUTO	MONITOR A COLOR	740877000371	03/08/2012	REGULAR	ACTIVO
1171	SAN BORJA	OFICINA	COMPUTO	MONITOR A COLOR	740877000373	03/08/2012	REGULAR	ACTIVO
1172	SAN BORJA	OFICINA	COMPUTO	MONITOR LED	740880370007	25/08/2014	REGULAR	ACTIVO
1173	SAN BORJA	OFICINA	COMPUTO	MONITOR LED	740880370008	25/08/2014	REGULAR	ACTIVO
1174	SAN BORJA	OFICINA	COMPUTO	MONITOR LED	740880370009	25/08/2014	REGULAR	ACTIVO
1175	SAN BORJA	OFICINA	COMPUTO	MONITOR LED	740880370012	25/08/2014	REGULAR	ACTIVO
1176	SAN BORJA	OFICINA	COMPUTO	MONITOR LED	740880370013	25/08/2014	REGULAR	ACTIVO
1177	SAN BORJA	OFICINA	COMPUTO	MONITOR LED	740880370014	25/08/2014	REGULAR	ACTIVO
1178	SAN BORJA	OFICINA	COMPUTO	MONITOR LED	740880370016	25/08/2014	REGULAR	ACTIVO
1179	SAN BORJA	OFICINA	COMPUTO	MONITOR LED	740880370017	25/08/2014	REGULAR	ACTIVO
1180	SAN BORJA	OFICINA	COMPUTO	MONITOR LED	740880370018	25/08/2014	REGULAR	ACTIVO
1181	SAN BORJA	OFICINA	COMPUTO	MONITOR LED	740880370019	25/08/2014	REGULAR	ACTIVO
1182	SAN BORJA	OFICINA	COMPUTO	MONITOR LED	740880370020	25/08/2014	REGULAR	ACTIVO
1183	SAN BORJA	OFICINA	COMPUTO	MONITOR LED	740880370024	25/08/2014	REGULAR	ACTIVO
1184	SAN BORJA	OFICINA	COMPUTO	MONITOR LED	740880370025	25/08/2014	REGULAR	ACTIVO
1185	SAN BORJA	OFICINA	COMPUTO	MONITOR LED	740880370026	25/08/2014	REGULAR	ACTIVO
1186	SAN BORJA	OFICINA	COMPUTO	MONITOR LED	740880370027	25/08/2014	REGULAR	ACTIVO
1187	SAN BORJA	OFICINA	COMPUTO	MONITOR LED	740880370032	25/08/2014	REGULAR	ACTIVO
1188	SAN BORJA	OFICINA	COMPUTO	MONITOR LED	740880370033	25/08/2014	REGULAR	ACTIVO
1189	SAN BORJA	OFICINA	COMPUTO	MONITOR LED	740880370035	25/08/2014	REGULAR	ACTIVO
1190	SAN BORJA	OFICINA	COMPUTO	MONITOR LED	740880370036	25/08/2014	REGULAR	ACTIVO
1191	SAN BORJA	OFICINA	COMPUTO	MONITOR LED	740880370040	25/08/2014	REGULAR	ACTIVO
1192	SAN BORJA	OFICINA	COMPUTO	MONITOR LED	740880370043	25/08/2014	REGULAR	ACTIVO
1193	SAN BORJA	OFICINA	COMPUTO	MONITOR LED	740880370044	25/08/2014	REGULAR	ACTIVO
1194	SAN BORJA	OFICINA	COMPUTO	MONITOR LED	740880370045	25/08/2014	REGULAR	ACTIVO
1195	SAN BORJA	OFICINA	COMPUTO	MONITOR LED	740880370047	25/08/2014	REGULAR	ACTIVO
1196	SAN BORJA	OFICINA	COMPUTO	MONITOR LED	740880370049	25/08/2014	REGULAR	ACTIVO
1197	SAN BORJA	OFICINA	COMPUTO	MONITOR LED	740880370051	25/08/2014	REGULAR	ACTIVO
1198	SAN BORJA	OFICINA	COMPUTO	MONITOR LED	740880370052	25/08/2014	REGULAR	ACTIVO
1199	SAN BORJA	OFICINA	COMPUTO	MONITOR LED	740880370054	25/08/2014	REGULAR	ACTIVO
1200	SAN BORJA	OFICINA	COMPUTO	MONITOR LED	740880370056	25/08/2014	REGULAR	ACTIVO
1201	SAN BORJA	OFICINA	COMPUTO	MONITOR LED	740880370058	25/08/2014	REGULAR	ACTIVO
1202	SAN BORJA	OFICINA	COMPUTO	MONITOR LED	740880370061	25/08/2014	REGULAR	ACTIVO
1203	SAN BORJA	OFICINA	COMPUTO	MONITOR LED	740880370064	25/08/2014	REGULAR	ACTIVO
1204	SAN BORJA	OFICINA	COMPUTO	MONITOR LED	740880370065	25/08/2014	REGULAR	ACTIVO
1205	SAN BORJA	OFICINA	COMPUTO	MONITOR LED	740880370070	30/06/2015	REGULAR	ACTIVO
1206	SAN BORJA	OFICINA	COMPUTO	MONITOR LED	740880370072	30/06/2015	REGULAR	ACTIVO
1207	SAN BORJA	OFICINA	COMPUTO	MONITOR LED	740880370075	30/06/2015	REGULAR	ACTIVO
1208	SAN BORJA	OFICINA	COMPUTO	MONITOR LED	740880370092	30/06/2015	REGULAR	ACTIVO
1209	SAN BORJA	OFICINA	COMPUTO	MONITOR LED	740880370095	30/06/2015	REGULAR	ACTIVO
1210	SAN BORJA	OFICINA	COMPUTO	MONITOR LED	740880370096	30/06/2015	REGULAR	ACTIVO
1211	SAN BORJA	OFICINA	COMPUTO	SERVIDOR	740892000045	21/10/2014	REGULAR	ACTIVO
1212	SAN BORJA	OFICINA						

[illegible]

1386	SAN BORJA	TELECOMUNICACIONES	EQUIPO	DISPOSITIVO DE SERVICIO DE RED	952225390002	10/12/2015	REGULAR	ACTIVO
1387	SAN BORJA	TELECOMUNICACIONES	EQUIPO	SISTEMA DE PROTECCION Y SEGURIDAD PARA RED - FIREWALL	952278320002	03/11/2020	REGULAR	ACTIVO
1388	SAN BORJA	TELECOMUNICACIONES	EQUIPO	SWITCH PARA RED	952281170025	08/09/2015	REGULAR	ACTIVO
1389	SAN BORJA	TELECOMUNICACIONES	EQUIPO	SWITCH PARA RED	952281170030	04/07/2006	REGULAR	ACTIVO
1390	SAN BORJA	TELECOMUNICACIONES	EQUIPO	SWITCH PARA RED	952281170057	01/07/2014	REGULAR	ACTIVO
1391	SAN BORJA	TELECOMUNICACIONES	EQUIPO	SWITCH PARA RED	952281170058	30/12/2014	REGULAR	ACTIVO
1392	SAN BORJA	TELECOMUNICACIONES	EQUIPO	SWITCH PARA RED	952281170059	30/12/2014	REGULAR	ACTIVO
1393	SAN BORJA	TELECOMUNICACIONES	EQUIPO	SWITCH PARA RED	952281170060	28/11/2014	REGULAR	ACTIVO
1394	SAN BORJA	TELECOMUNICACIONES	EQUIPO	SWITCH PARA RED	952281170062	28/11/2014	REGULAR	ACTIVO
1395	SAN BORJA	TELECOMUNICACIONES	EQUIPO	SWITCH PARA RED	952281170064	28/11/2014	REGULAR	ACTIVO
1396	SAN BORJA	TELECOMUNICACIONES	EQUIPO	SWITCH PARA RED	952281170066	28/11/2014	REGULAR	ACTIVO
1397	SAN BORJA	TELECOMUNICACIONES	EQUIPO	SWITCH PARA RED	952281170067	28/11/2014	REGULAR	ACTIVO
1398	SAN BORJA	TELECOMUNICACIONES	EQUIPO	SWITCH PARA RED	952281170069	28/11/2014	REGULAR	ACTIVO
1399	SAN BORJA	TELECOMUNICACIONES	EQUIPO	SWITCH PARA RED	952281170071	28/11/2014	REGULAR	ACTIVO
1400	SAN BORJA	TELECOMUNICACIONES	EQUIPO	SWITCH PARA RED	952281170072	08/09/2015	REGULAR	ACTIVO
1401	SAN BORJA	TELECOMUNICACIONES	EQUIPO	SWITCH PARA RED	952281170074	08/09/2015	REGULAR	ACTIVO
1402	SAN BORJA	TELECOMUNICACIONES	EQUIPO	SWITCH PARA RED	952281170075	08/09/2015	REGULAR	ACTIVO
1403	SAN BORJA	TELECOMUNICACIONES	EQUIPO	SWITCH PARA RED	952281170077	28/11/2013	REGULAR	ACTIVO
1404	SAN BORJA	TELECOMUNICACIONES	EQUIPO	SWITCH PARA RED	952281170082	08/09/2015	REGULAR	ACTIVO
1405	SAN BORJA	TELECOMUNICACIONES	EQUIPO	SWITCH PARA RED	952281170083	08/09/2015	REGULAR	ACTIVO
1406	SAN BORJA	TELECOMUNICACIONES	EQUIPO	SWITCH PARA RED	952281170087	08/09/2015	REGULAR	ACTIVO
1407	SAN BORJA	TELECOMUNICACIONES	EQUIPO	SWITCH PARA RED	952281170090	08/09/2015	REGULAR	ACTIVO
1408	SAN BORJA	TELECOMUNICACIONES	EQUIPO	SWITCH PARA RED	952281170092	08/09/2015	REGULAR	ACTIVO
1409	SAN BORJA	TELECOMUNICACIONES	EQUIPO	SWITCH PARA RED	952281170094	08/09/2015	REGULAR	ACTIVO
1410	SAN BORJA	TELECOMUNICACIONES	EQUIPO	SWITCH PARA RED	952281170095	08/09/2015	REGULAR	ACTIVO
1411	SAN BORJA	TELECOMUNICACIONES	EQUIPO	SWITCH PARA RED	952281170096	08/09/2015	REGULAR	ACTIVO
1412	SAN BORJA	TELECOMUNICACIONES	EQUIPO	SWITCH PARA RED	952281170098	20/07/2016	REGULAR	ACTIVO
1413	SAN BORJA	TELECOMUNICACIONES	EQUIPO	SWITCH PARA RED	952281170099	20/07/2016	REGULAR	ACTIVO
1414	SAN BORJA	TELECOMUNICACIONES	EQUIPO	SWITCH PARA RED	952281170101	20/07/2016	REGULAR	ACTIVO
1415	SAN BORJA	TELECOMUNICACIONES	EQUIPO	SWITCH PARA RED	952281170102	20/07/2016	REGULAR	ACTIVO
1416	SAN BORJA	TELECOMUNICACIONES	EQUIPO	SWITCH PARA RED	952281170108	20/07/2016	REGULAR	ACTIVO
1417	SAN BORJA	TELECOMUNICACIONES	EQUIPO	SWITCH PARA RED	952281170125	06/12/2011	REGULAR	ACTIVO
1418	SAN BORJA	TELECOMUNICACIONES	EQUIPO	SWITCH PARA RED	952281170126	06/12/2011	REGULAR	ACTIVO
1419	SAN BORJA	TELECOMUNICACIONES	EQUIPO	SWITCH PARA RED	952281170127	06/12/2011	REGULAR	ACTIVO
1420	SAN BORJA	TELECOMUNICACIONES	EQUIPO	SWITCH PARA RED	952281170129	09/12/2019	REGULAR	ACTIVO
1421	SAN BORJA	TELECOMUNICACIONES	EQUIPO	SWITCH PARA RED	952281170130	09/12/2019	REGULAR	ACTIVO
1422	SAN BORJA	TELECOMUNICACIONES	EQUIPO	SWITCH PARA RED	952281170131	09/12/2019	REGULAR	ACTIVO
1423	SAN BORJA	TELECOMUNICACIONES	EQUIPO	SWITCH PARA RED	952281170132	06/11/2020	REGULAR	ACTIVO
1424	SAN BORJA	TELECOMUNICACIONES	EQUIPO	SWITCH PARA RED	952281170133	06/11/2020	REGULAR	ACTIVO
1425	SAN BORJA	TELECOMUNICACIONES	EQUIPO	AMPLIFICADOR DE AUDIO	952201630004	26/08/2015	REGULAR	ACTIVO
1426	SAN BORJA	TELECOMUNICACIONES	EQUIPO	CAMARA DE VIDEO	952214670009	25/08/2009	REGULAR	ACTIVO
1427	SAN BORJA	TELECOMUNICACIONES	EQUIPO	CAMARA DE VIDEO	952214670014	21/11/2008	REGULAR	ACTIVO
1428	SAN BORJA	TELECOMUNICACIONES	EQUIPO	C				

[illegible]

1604	SAN BORJA	TELECOMUNICACIONES	EQUIPO	PARLANTE AMPLIFICADOR PORTATIL	952260390001	10/08/2017	REGULAR	ACTIVO
1605	SAN BORJA	TELECOMUNICACIONES	EQUIPO	PUNTO DE ACCESO INALAMBIRICO - ACCESS POINT WIRELESS	952267420003	10/12/2015	REGULAR	ACTIVO
1606	SAN BORJA	TELECOMUNICACIONES	EQUIPO	PUNTO DE ACCESO INALAMBIRICO - ACCESS POINT WIRELESS	952267420004	10/12/2015	REGULAR	ACTIVO
1607	SAN BORJA	TELECOMUNICACIONES	EQUIPO	PUNTO DE ACCESO INALAMBIRICO - ACCESS POINT WIRELESS	952267420008	10/12/2015	REGULAR	ACTIVO
1608	SAN BORJA	TELECOMUNICACIONES	EQUIPO	PUNTO DE ACCESO INALAMBIRICO - ACCESS POINT WIRELESS	952267420011	10/12/2015	REGULAR	ACTIVO
1609	SAN BORJA	TELECOMUNICACIONES	EQUIPO	PUNTO DE ACCESO INALAMBIRICO - ACCESS POINT WIRELESS	952267420013	10/12/2015	REGULAR	ACTIVO
1610	SAN BORJA	TELECOMUNICACIONES	EQUIPO	RECEPTOR DE VIDEO INALAMBIRICO	952272330001	29/09/2014	REGULAR	ACTIVO
1611	SAN BORJA	TELECOMUNICACIONES	EQUIPO	SISTEMA DE PROYECCION MULTIMEDIA - PROYECTOR MULTIMEDIA	952278340005	03/09/2012	REGULAR	ACTIVO
1612	SAN BORJA	TELECOMUNICACIONES	EQUIPO	SISTEMA DE PROYECCION MULTIMEDIA - PROYECTOR MULTIMEDIA	952278340007	06/09/2012	REGULAR	ACTIVO
1613	SAN BORJA	TELECOMUNICACIONES	EQUIPO	TABLERO ELECTRICO DE CONTROL	952281740011	28/12/2016	REGULAR	ACTIVO
1614	SAN BORJA	TELECOMUNICACIONES	EQUIPO	TABLERO ELECTRICO DE CONTROL	952281740015	26/10/2018	REGULAR	ACTIVO
1615	SAN BORJA	TELECOMUNICACIONES	EQUIPO	TABLERO ELECTRICO DE CONTROL	952281740023	26/10/2018	REGULAR	ACTIVO
1616	SAN BORJA	TELECOMUNICACIONES	EQUIPO	TABLERO ELECTRICO DE CONTROL	952281740025	05/11/2019	REGULAR	ACTIVO
1617	SAN BORJA	TELECOMUNICACIONES	EQUIPO	TABLERO ELECTRICO DE CONTROL	952281740026	05/11/2019	REGULAR	ACTIVO
1618	SAN BORJA	TELECOMUNICACIONES	EQUIPO	TELEFONO	952282870453	03/11/2010	REGULAR	ACTIVO
1619	SAN BORJA	TELECOMUNICACIONES	EQUIPO	TELEFONO	952282870457	03/11/2010	REGULAR	ACTIVO
1620	SAN BORJA	TELECOMUNICACIONES	EQUIPO	TELEFONO	952282870464	23/11/2011	REGULAR	ACTIVO
1621	SAN BORJA	TELECOMUNICACIONES	EQUIPO	TELEFONO	952282870472	23/11/2011	REGULAR	ACTIVO
1622	SAN BORJA	TELECOMUNICACIONES	EQUIPO	TELEFONO	952282870473	23/11/2011	REGULAR	ACTIVO
1623	SAN BORJA	TELECOMUNICACIONES	EQUIPO	TELEFONO	952282870505	23/11/2011	REGULAR	ACTIVO
1624	SAN BORJA	TELECOMUNICACIONES	EQUIPO	TELEFONO	952282870507	23/11/2011	REGULAR	ACTIVO
1625	SAN BORJA	TELECOMUNICACIONES	EQUIPO	TELEFONO	952282870513	23/11/2011	REGULAR	ACTIVO
1626	SAN BORJA	TELECOMUNICACIONES	EQUIPO	TELEFONO	952282870514	23/11/2011	REGULAR	ACTIVO
1627	SAN BORJA	TELECOMUNICACIONES	EQUIPO	TELEFONO	952282870517	23/11/2011	REGULAR	ACTIVO
1628	SAN BORJA	TELECOMUNICACIONES	EQUIPO	TELEFONO	952282870519	23/11/2011	REGULAR	ACTIVO
1629	SAN BORJA	TELECOMUNICACIONES	EQUIPO	TELEFONO	952282870520	23/11/2011	REGULAR	ACTIVO
1630	SAN BORJA	TELECOMUNICACIONES	EQUIPO	TELEFONO	952282870534	28/11/2013	REGULAR	ACTIVO
1631	SAN BORJA	TELECOMUNICACIONES	EQUIPO	TELEFONO	952282870539	28/11/2013	REGULAR	ACTIVO
1632	SAN BORJA	TELECOMUNICACIONES	EQUIPO	TELEFONO	952282870541	28/11/2013	REGULAR	ACTIVO
1633	SAN BORJA	TELECOMUNICACIONES	EQUIPO	TELEFONO	952282870542	28/11/2013	REGULAR	ACTIVO
1634	SAN BORJA	TELECOMUNICACIONES	EQUIPO	TELEFONO	952282870543	28/11/2013	REGULAR	ACTIVO
1635	SAN BORJA	TELECOMUNICACIONES	EQUIPO	TELEFONO	952282870549	28/11/2013	REGULAR	ACTIVO
1636	SAN BORJA	TELECOMUNICACIONES	EQUIPO	TELEFONO	952282870550	28/11/2013	REGULAR	ACTIVO
1637	SAN BORJA	TELECOMUNICACIONES	EQUIPO	TELEFONO	952282870552	28/11/2013	REGULAR	ACTIVO
1638	SAN BORJA	TELECOMUNICACIONES	EQUIPO	TELEFONO	952282870555	08/05/2015	REGULAR	ACTIVO
1639	SAN BORJA	TELECOMUNICACIONES	EQUIPO	TELEFONO CELULAR	952283250072	13/09/2013	REGULAR	ACTIVO
1640	SAN BORJA	TELECOMUNICACIONES	EQUIPO	TELEFONO CELULAR	952283250073	30/09/2013	REGULAR	ACTIVO
1641	SAN BORJA	TELECOMUNICACIONES	EQUIPO	TELEFONO CELULAR	952283250074	12/04/2012	REGULAR	ACTIVO
1642	SAN BORJA	TELECOMUNICACIONES	EQUIPO	TELEFONO CELULAR	952283250075	03/11/2011	REGULAR	ACTIVO
1643	SAN BORJA	TELECOMUNICACIONES	EQUIPO	TELEFONO CELULAR	952283250076	03/11/2011	REGULAR	ACTIVO
1644	SAN BORJA	TELECOMUNICACIONES	EQUIPO	TELEFONO CELULAR	952283250077	30/09/2013	REGULAR	ACTIVO
1645	SAN BORJA	TELECOM						

1713	SAN BORJA	AIRE ACONDICIONADO Y REFRIGERACION	EQUIPO PARA AIRE ACONDICIONADO TIPO DOMESTICO	112236140206	18/04/2017	REGULAR	ACTIVO
1714	SAN BORJA	AIRE ACONDICIONADO Y REFRIGERACION	EXTRACTOR DE AIRE	112248020014	22/03/2012	REGULAR	ACTIVO
1715	SAN BORJA	AIRE ACONDICIONADO Y REFRIGERACION	EXTRACTOR DE AIRE	112248020018	12/06/2015	REGULAR	ACTIVO
1716	SAN BORJA	AIRE ACONDICIONADO Y REFRIGERACION	FRIGOBAR	112252140001	26/06/2013	REGULAR	ACTIVO
1717	SAN BORJA	AIRE ACONDICIONADO Y REFRIGERACION	FRIGOBAR	112252140002	08/07/2014	REGULAR	ACTIVO
1718	SAN BORJA	AIRE ACONDICIONADO Y REFRIGERACION	REFRIGERADORA ELECTRICA DOMESTICA	112263860012	17/05/2007	REGULAR	ACTIVO
1719	SAN BORJA	AIRE ACONDICIONADO Y REFRIGERACION	REFRIGERADORA ELECTRICA DOMESTICA	112263860014	10/03/2008	REGULAR	ACTIVO
1720	SAN BORJA	AIRE ACONDICIONADO Y REFRIGERACION	REFRIGERADORA ELECTRICA DOMESTICA	112263860019	20/12/2011	REGULAR	ACTIVO
1721	SAN BORJA	AIRE ACONDICIONADO Y REFRIGERACION	REFRIGERADORA ELECTRICA DOMESTICA	112263860020	20/12/2011	REGULAR	ACTIVO
1722	SAN BORJA	AIRE ACONDICIONADO Y REFRIGERACION	REFRIGERADORA ELECTRICA DOMESTICA	112263860021	31/03/2012	REGULAR	ACTIVO
1723	SAN BORJA	AIRE ACONDICIONADO Y REFRIGERACION	REFRIGERADORA ELECTRICA DOMESTICA	112263860022	31/05/2012	REGULAR	ACTIVO
1724	SAN BORJA	AIRE ACONDICIONADO Y REFRIGERACION	REFRIGERADORA ELECTRICA DOMESTICA	112263860023	06/04/2015	REGULAR	ACTIVO
1725	SAN BORJA	AIRE ACONDICIONADO Y REFRIGERACION	REFRIGERADORA ELECTRICA DOMESTICA	112263860025	06/11/2019	REGULAR	ACTIVO
1726	SAN BORJA	AIRE ACONDICIONADO Y REFRIGERACION	FRIGOBAR	112252140003	20/10/2015	REGULAR	ACTIVO
1727	SAN BORJA	AIRE ACONDICIONADO Y REFRIGERACION	EQUIPO PARA AIRE ACONDICIONADO TIPO DOMESTICO	112236140102	17/04/2009	REGULAR	ACTIVO
1728	SAN BORJA	AIRE ACONDICIONADO Y REFRIGERACION	EQUIPO PARA AIRE ACONDICIONADO TIPO DOMESTICO	112236140114	12/02/2010	REGULAR	ACTIVO
1729	SAN BORJA	AIRE ACONDICIONADO Y REFRIGERACION	EQUIPO PARA AIRE ACONDICIONADO TIPO DOMESTICO	112236140158	19/04/2013	REGULAR	ACTIVO
1730	SAN BORJA	AIRE ACONDICIONADO Y REFRIGERACION	EQUIPO PARA AIRE ACONDICIONADO TIPO DOMESTICO	112236140160	27/12/2018	REGULAR	ACTIVO
1731	SAN BORJA	AIRE ACONDICIONADO Y REFRIGERACION	EQUIPO PARA AIRE ACONDICIONADO TIPO DOMESTICO	112236140161	02/12/2013	REGULAR	ACTIVO
1732	SAN BORJA	AIRE ACONDICIONADO Y REFRIGERACION	EQUIPO PARA AIRE ACONDICIONADO TIPO DOMESTICO	112236140163	09/12/2013	REGULAR	ACTIVO
1733	SAN BORJA	AIRE ACONDICIONADO Y REFRIGERACION	EQUIPO PARA AIRE ACONDICIONADO TIPO DOMESTICO	112236140165	27/01/2014	REGULAR	ACTIVO
1734	SAN BORJA	AIRE ACONDICIONADO Y REFRIGERACION	EQUIPO PARA AIRE ACONDICIONADO TIPO DOMESTICO	112236140167	11/03/2014	REGULAR	ACTIVO
1735	SAN BORJA	AIRE ACONDICIONADO Y REFRIGERACION	EQUIPO PARA AIRE ACONDICIONADO TIPO DOMESTICO	112236140191	24/10/2016	REGULAR	ACTIVO
1736	SAN BORJA	AIRE ACONDICIONADO Y REFRIGERACION	EQUIPO PARA AIRE ACONDICIONADO TIPO DOMESTICO	112236140196	24/10/2016	REGULAR	ACTIVO
1737	SAN BORJA	AIRE ACONDICIONADO Y REFRIGERACION	EQUIPO PARA AIRE ACONDICIONADO TIPO DOMESTICO	112236140211	10/04/2018	REGULAR	ACTIVO
1738	SAN BORJA	AIRE ACONDICIONADO Y REFRIGERACION	EQUIPO PARA AIRE ACONDICIONADO TIPO DOMESTICO	112236140218	27/12/2018	REGULAR	ACTIVO
1739	SAN BORJA	AIRE ACONDICIONADO Y REFRIGERACION	EQUIPO PARA AIRE ACONDICIONADO TIPO DOMESTICO	112236140221	16/04/2019	REGULAR	ACTIVO
1740	SAN BORJA	AIRE ACONDICIONADO Y REFRIGERACION	EQUIPO PARA AIRE ACONDICIONADO TIPO DOMESTICO	112236140222	16/04/2019	REGULAR	ACTIVO
1741	SAN BORJA	AIRE ACONDICIONADO Y REFRIGERACION	EQUIPO PARA AIRE ACONDICIONADO TIPO DOMESTICO	112236140223	11/10/2019	REGULAR	ACTIVO
1742	SAN BORJA	AIRE ACONDICIONADO Y REFRIGERACION	EQUIPO PARA AIRE ACONDICIONADO TIPO DOMESTICO	112236140225	11/10/2019	REGULAR	ACTIVO
1743	SAN BORJA	AIRE ACONDICIONADO Y REFRIGERACION	EQUIPO PARA AIRE ACONDICIONADO TIPO DOMESTICO	112236140226	11/10/2019	REGULAR	ACTIVO
1744	SAN BORJA	AIRE ACONDICIONADO Y REFRIGERACION	EQUIPO PARA AIRE ACONDICIONADO TIPO DOMESTICO	112236140227	11/10/2019	REGULAR	ACTIVO
1745	SAN BORJA	AIRE ACONDICIONADO Y REFRIGERACION	EQUIPO PARA AIRE ACONDICIONADO TIPO DOMESTICO	112236140228	11/10/2019	REGULAR	ACTIVO
1746	SAN BORJA	AIRE ACONDICIONADO Y REFRIGERACION	EQUIPO PARA AIRE ACONDICIONADO TIPO DOMESTICO	112236140229	11/10/2019	REGULAR	ACTIVO
1747	SAN BORJA	AIRE ACONDICIONADO Y REFRIGERACION	EQUIPO PARA AIRE ACONDICIONADO TIPO DOMESTICO	112236140230	11/10/2019	REGULAR	ACTIVO
1748	SAN BORJA	AIRE ACONDICIONADO Y REFRIGERACION	EQUIPO PARA AIRE ACONDICIONADO TIPO DOMESTICO	112236140231	11/10/2019	REGULAR	ACTIVO
1749	SAN BORJA	AIRE ACONDICIONADO Y REFRIGERACION	EQUIPO PARA AIRE ACONDICIONADO TIPO DOMESTICO	112236140234	29/10/2019	REGULAR	ACTIVO
1750	SAN BORJA	AIRE ACONDICIONADO Y REFRIGERACION	EQUIPO PARA AIRE ACONDICIONADO TIPO INDUSTRIAL	112240100001	14/01/2008	REGULAR	ACTIVO
1751	SAN BORJA	AIRE ACONDICIONADO Y REFRIGERACION	EQUIPO PARA AIRE ACONDICIONADO TIPO DOMESTICO	112236140162	02/12/2013	REGULAR	ACTIVO
1752	SAN BORJA	AIRE ACONDICIONADO Y REFRIGERACION	EQUIPO PARA AIRE ACONDICIONADO TIPO DOMESTICO	112236140209	15/02/2018	REGULAR	ACTIVO
1753	SAN BORJA	AIRE ACONDICIONADO Y REFRIGERACION	REFRIGERADORA ELECTRICA DOMESTICA	112263860008	31/12/2002	REGULAR	ACTIVO
1754	SAN BORJA	AIRE ACONDICIONADO Y REFRIGERACION	REFRIGERADORA ELECTRICA DOMESTICA	112263860015	10/03/2008	REGULAR	ACTIVO
1755	SAN BORJA	AIRE ACONDICIONADO Y REFRIGERACION	REFRIGERADORA ELECTRICA DOMESTICA	112263860016	13/05/2009	REGULAR	ACTIVO
1756	SAN BORJA	AIRE ACONDICIONADO Y REFRIGERACION	REFRIGERADORA ELECTRICA DOMESTICA	112263860017	01/09/2009	REGULAR	ACTIVO
1757	SAN BORJA	AIRE ACONDICIONADO Y REFRIGERACION	REFRIGERADORA ELECTRICA DOMESTICA	112263860026	06/11/2019	REGULAR	ACTIVO
1758	SAN BORJA	AIRE ACONDICIONADO Y REFRIGERACION	EQUIPO PARA AIRE ACONDICIONADO TIPO DOMESTICO	112236140098	29/12/2008	REGULAR	ACTIVO
1759	SAN BORJA	AIRE ACONDICIONADO Y REFRIGERACION	DESHUMEDCEDOR PARA AMBIENTE TIPO COMERCIAL	112228220003	01/01/1999	REGULAR	ACTIVO
1760	SAN BORJA	AIRE ACONDICIONADO Y REFRIGERACION	EQUIPO PARA AIRE ACONDICIONADO TIPO DOMESTICO	112236140089	04/04/2007	REGULAR	ACTIVO
1761	SAN BORJA	AIRE ACONDICIONADO Y REFRIGERACION	EQUIPO PARA AIRE ACONDICIONADO TIPO DOMESTICO	112236140097	29/12/2008	REGULAR	ACTIVO
1762	SAN BORJA	AIRE ACONDICIONADO Y REFRIGERACION	EQUIPO PARA AIRE ACONDICIONADO TIPO DOMESTICO	112236140100	29/12/2008	REGULAR	ACTIVO
1763	SAN BORJA	AIRE ACONDICIONADO Y REFRIGERACION	EQUIPO PARA AIRE ACONDICIONADO TIPO DOMESTICO	112236140101	29/12/2008	REGULAR	ACTIVO
1764	SAN BORJA	AIRE ACONDICIONADO Y REFRIGERACION	EQUIPO PARA AIRE ACONDICIONADO TIPO DOMESTICO	112236140107	26/11/2009	REGULAR	ACTIVO
1765	SAN BORJA	AIRE ACONDICIONADO Y REFRIGERACION	EQUIPO PARA AIRE ACONDICIONADO TIPO DOMESTICO	112236140108	28/04/2010	REGULAR	ACTIVO
1766	SAN BORJA	AIRE ACONDICIONADO Y REFRIGERACION	EQUIPO PARA AIRE ACONDICIONADO TIPO DOMESTICO	112236140118	18/02/2010	REGULAR	ACTIVO
1767	SAN BORJA	AIRE ACONDICIONADO Y REFRIGERACION	EQUIPO PARA AIRE ACONDICIONADO TIPO DOMESTICO	112236140120	28/12/2010	REGULAR	ACTIVO
1768	SAN BORJA	AIRE ACONDICIONADO Y REFRIGERACION	EQUIPO PARA AIRE ACONDICIONADO TIPO DOMESTICO	112236140121	28/12/2010	REGULAR	ACTIVO
1769	SAN BORJA	AIRE ACONDICIONADO Y REFRIGERACION	EQUIPO PARA AIRE ACONDICIONADO TIPO DOMESTICO	112236140127	07/12/2011	REGULAR	ACTIVO
1770	SAN BORJA	AIRE ACONDICIONADO Y REFRIGERACION	EQUIPO PARA AIRE ACONDICIONADO TIPO DOMESTICO	112236140131	29/12/2011	REGULAR	ACTIVO
1771	SAN BORJA	AIRE ACONDICIONADO Y REFRIGERACION	EQUIPO PARA AIRE ACONDICIONADO TIPO DOMESTICO	112236140132	29/12/2011	REGULAR	ACTIVO
1772	SAN BORJA	AIRE ACONDICIONADO Y REFRIGERACION	EQUIPO PARA AIRE ACONDICIONADO TIPO DOMESTICO	112236140133	29/12/2011	REGULAR	ACTIVO
1773	SAN BORJA	AIRE ACONDICIONADO Y REFRIGERACION	EQUIPO PARA AIRE ACONDICIONADO TIPO DOMESTICO	112236140134	29/12/2011	REGULAR	ACTIVO
1774	SAN BORJA	AIRE ACONDICIONADO Y REFRIGERACION	EQUIPO PARA AIRE ACONDICIONADO TIPO DOMESTICO	112236140135	29/12/2011	REGULAR	ACTIVO
1775	SAN BORJA	AIRE ACONDICIONADO Y REFRIGERACION	EQUIPO PARA AIRE ACONDICIONADO TIPO DOMESTICO	112236140136	29/12/2011	REGULAR	ACTIVO
1776	SAN BORJA	AIRE ACONDICIONADO Y REFRIGERACION	EQUIPO PARA AIRE ACONDICIONADO TIPO DOMESTICO	112236140137	29/12/2011	REGULAR	ACTIVO
1777	SAN BORJA	AIRE ACONDICIONADO Y REFRIGERACION	EQUIPO PARA AIRE ACONDICIONADO TIPO DOMESTICO	112236140145	27/12/2012	REGULAR	ACTIVO
1778	SAN BORJA	AIRE ACONDICIONADO Y REFRIGERACION	EQUIPO PARA AIRE ACONDICIONADO TIPO DOMESTICO	112236140151	28/12/2012	REGULAR	ACTIVO
1779	SAN BORJA	AIRE ACONDICIONADO Y REFRIGERACION	EQUIPO PARA AIRE ACONDICIONADO TIPO DOMESTICO	112236140152	28/12/2012	REGULAR	ACTIVO
1780	SAN BORJA	AIRE ACONDICIONADO Y REFRIGERACION	EQUIPO PARA AIRE ACONDICIONADO TIPO DOMESTICO	112236140154	25/02/2013	REGULAR	ACTIVO
1781	SAN BORJA	AIRE ACONDICIONADO Y REFRIGERACION	EQUIPO PARA AIRE ACONDICIONADO TIPO DOMESTICO	112236140159	18/06/2013	REGULAR	ACTIVO
1782	SAN BORJA	AIRE ACONDICIONADO Y REFRIGERACION	EQUIPO PARA AIRE ACONDICIONADO TIPO DOMESTICO	112236140164	06/02/2013	REGULAR	ACTIVO
1783	SAN BORJA	AIRE ACONDICIONADO Y REFRIGERACION	EQUIPO PARA AIRE ACONDICIONADO TIPO DOMESTICO	112236140169	11/03/2014	REGULAR	ACTIVO
1784	SAN BORJA	AIRE ACONDICIONADO Y REFRIGERACION	EQUIPO PARA AIRE ACONDICIONADO TIPO DOMESTICO	112236140172	24/02/2015	REGULAR	ACTIVO
1785	SAN BORJA	AIRE ACONDICIONADO Y REFRIGERACION	EQUIPO PARA AIRE ACONDICIONADO TIPO DOMESTICO	112236140173	11/03/2015	REGULAR	ACTIVO
1786	SAN BORJA	AIRE ACONDICIONADO Y REFRIGERACION	EQUIPO PARA AIRE ACONDICIONADO TIPO DOMESTICO	112236140175	11/03/2015	REGULAR	ACTIVO
1787	SAN BORJA	AIRE ACONDICIONADO Y REFRIGERACION	EQUIPO PARA AIRE ACONDICIONADO TIPO DOMESTICO	112236140176	11/03/2015	REGULAR	ACTIVO
1788	SAN BORJA	AIRE ACONDICIONADO Y REFRIGERACION	EQUIPO PARA AIRE ACONDICIONADO TIPO DOMESTICO	112236140177	11/03/2015	REGULAR	ACTIVO
1789	SAN BORJA	AIRE ACONDICIONADO Y REFRIGERACION	EQUIPO PARA AIRE ACONDICIONADO TIPO DOMESTICO	112236140179	30/04/2015	REGULAR	ACTIVO
1790	SAN BORJA	AIRE ACONDICIONADO Y REFRIGERACION	EQUIPO PARA AIRE ACONDICIONADO TIPO DOMESTICO	112236140180	15/12/2015	REGULAR	ACTIVO
1791	SAN BORJA	AIRE ACONDICIONADO Y REFRIGERACION	EQUIPO PARA AIRE ACONDICIONADO TIPO DOMESTICO	112236140185	15/12/2015	REGULAR	ACTIVO
1792	SAN BORJA	AIRE ACONDICIONADO Y REFRIGERACION	EQUIPO PARA AIRE ACONDICIONADO TIPO DOMESTICO	112236140189	24/10/2016	REGULAR	ACTIVO
1793	SAN BORJA	AIRE ACONDICIONADO Y REFRIGERACION	EQUIPO PARA AIRE ACONDICIONADO TIPO DOMESTICO	112236140190	24/10/2016	REGULAR	ACTIVO
1794	SAN BORJA	AIRE ACONDICIONADO Y REFRIGERACION	EQUIPO PARA AIRE ACONDICIONADO TIPO DOMESTICO	112236140193	24/10/2016	REGULAR	ACTIVO
1795	SAN BORJA	AIRE ACONDICIONADO Y REFRIGERACION	EQUIPO PARA AIRE ACONDICIONADO TIPO DOMESTICO	112236140201	24/10/2016	REGULAR	ACTIVO
1796	SAN BORJA	AIRE ACONDICIONADO Y REFRIGERACION	EQUIPO PARA AIRE ACONDICIONADO TIPO DOMESTICO	112236140212	16/04/2018	REGULAR	ACTIVO
1797	SAN BORJA	AIRE ACONDICIONADO Y REFRIGERACION	EQUIPO PARA AIRE ACONDICIONADO TIPO DOMESTICO	112236140215	15/06/2018	REGULAR	ACTIVO
1798	SAN BORJA	AIRE ACONDICIONADO Y REFRIGERACION	EQUIPO PARA AIRE ACONDICIONADO TIPO DOMESTICO	112236140224	11/10/2019	REGULAR	ACTIVO
1799	SAN BORJA	AIRE ACONDICIONADO Y REFRIGERACION	EQUIPO PARA AIRE ACONDICIONADO TIPO DOMESTICO	112236140232	11/10/2019	REGULAR	ACTIVO
1800	SAN BORJA	AIRE ACONDICIONADO Y REFRIGERACION	EQUIPO PARA AIRE ACONDICIONADO TIPO DOMESTICO	112236140236	30/12/2019	REGULAR	ACTIVO
1801	SAN BORJA	AIRE ACONDICIONADO Y REFRIGERACION	EQUIPO PARA AIRE ACONDICIONADO TIPO DOMESTICO	112236140238	15/03/2020	REGULAR	ACTIVO
1802	SAN BORJA	AIRE ACONDICIONADO Y REFRIGERACION	EQUIPO PARA AIRE ACONDICIONADO TIPO DOMESTICO	112236140109	28/04/2010	REGULAR	ACTIVO
1803	SAN BORJA	AIRE ACONDICIONADO Y REFRIGERACION	EQUIPO PARA AIRE ACONDICIONADO TIPO DOMESTICO	112236140110	22/06/2010	REGULAR	ACTIVO
1804	SAN BORJA	AIRE ACONDICIONADO Y REFRIGERACION	EQUIPO PARA AIRE ACONDICIONADO TIPO DOMESTICO	112236140116	18/02/2010	REGULAR	ACTIVO
1805	SAN BORJA	AIRE ACONDICIONADO Y REFRIGERACION	EQUIPO PARA AIRE ACONDICIONADO TIPO DOMESTICO	112236140147	27/12/2012	REGULAR	ACTIVO
1806	SAN BORJA	AIRE ACONDICIONADO Y REFRIGERACION	EQUIPO PARA AIRE ACONDICIONADO TIPO DOMESTICO	112236140157	16/04/2013	REGULAR	ACTIVO
1807	SAN BORJA	AIRE ACONDICIONADO Y REFRIGERACION	EQUIPO PARA AIRE ACONDICIONADO TIPO DOMESTICO	112236140168	11/03/2014	REGULAR	ACTIVO
1808	SAN BORJA	AIRE ACONDICIONADO Y REFRIGERACION	EQUIPO PARA AIRE ACONDICIONADO TIPO DOMESTICO	112236140183	15/12/2015	REGULAR	ACTIVO
1809	SAN BORJA	AIRE ACONDICIONADO Y REFRIGERACION	EQUIPO PARA AIRE ACONDICIONADO TIPO DOMESTICO	112236140186	15/12/2015	REGULAR	ACTIVO
1810	SAN BORJA	AIRE ACONDICIONADO Y REFRIGERACION	EQUIPO PARA AIRE ACONDICIONADO TIPO DOMESTICO	112236140188	15/03/2016	REGULAR	ACTIVO
1811	SAN BORJA	AIRE ACONDICIONADO Y REFRIGERACION	EQUIPO PARA AIRE ACONDICIONADO TIPO DOMESTICO	112236140192	24/10/2016	REGULAR	ACTIVO
1812	SAN BORJA	AIRE ACONDICIONADO Y REFRIGERACION	EQUIPO PARA AIRE ACONDICIONADO TIPO DOMESTICO	112236140194	24/10/2016	REGULAR	ACTIVO
1813	SAN BORJA	AIRE ACONDICIONADO Y REFRIGERACION	EQUIPO PARA AIRE ACONDICIONADO TIPO DOMESTICO	112236140197	24/10/2016	REGULAR	ACTIVO
1814	SAN BORJA	AIRE ACONDICIONADO Y REFRIGERACION	EQUIPO PARA AIRE ACONDICIONADO TIPO DOMESTICO	112236140199	24/10/2016	REGULAR	ACTIVO
1815	SAN BORJA	AIRE ACONDICIONADO Y REFRIGERACION	EQUIPO PARA AIRE ACONDICIONADO TIPO DOMESTICO	112236140200	24/10/2016	REGULAR	ACTIVO
1816	SAN BORJA	AIRE ACONDICIONADO Y REFRIGERACION	EQUIPO PARA AIRE ACONDICIONADO TIPO DOMESTICO	112236140205	30/12/2016	REGULAR	ACTIVO
1817	SAN BORJA	AIRE ACONDICIONADO Y REFRIGERACION	EQUIPO PARA AIRE ACONDICIONADO TIPO DOMESTICO	112236140213	16/04/2018	REGULAR	ACTIVO
1818	SAN BORJA	AIRE ACONDICIONADO Y REFRIGERACION	EQUIPO PARA AIRE ACONDICIONADO TIPO DOMESTICO	112236140217	27/12/2018	REGULAR	ACTIVO
1819	SAN BORJA	AIRE ACONDICIONADO Y REFRIGERACION	EQUIPO PARA AIRE ACONDICIONADO TIPO DOMESTICO	112236140235	30/12/2019	REGULAR	ACTIVO
1820	SAN BORJA	AIRE ACONDICIONADO Y REFRIGERACION	EXTRACTOR DE AIRE	112248020019	22/09/2015	REGULAR	ACTIVO
1821	SAN BORJA	AIRE ACONDICIONADO Y REFRIGERACION	EXTRACTOR DE AIRE	112248020026	20/12/2021	BUENO	ACTIVO

1822	SAN BORJA	AIRE ACONDICIONADO Y REFRIGERACION	EQUIPO	EXTRACTOR DE AIRE	112248020027	20/12/2021	BUENO	ACTIVO
1823	SAN BORJA	AIRE ACONDICIONADO Y REFRIGERACION	EQUIPO	EXTRACTOR DE AIRE	112248020028	20/12/2021	BUENO	ACTIVO
1824	SAN BORJA	AIRE ACONDICIONADO Y REFRIGERACION	EQUIPO	REFRIGERADORA ELECTRICA DOMESTICA	112263860013	10/03/2008	REGULAR	ACTIVO
1825	SAN BORJA	AIRE ACONDICIONADO Y REFRIGERACION	EQUIPO	REFRIGERADORA ELECTRICA DOMESTICA	112263860018	25/01/2010	REGULAR	ACTIVO
1826	SAN BORJA	AIRE ACONDICIONADO Y REFRIGERACION	EQUIPO	REFRIGERADORA ELECTRICA DOMESTICA	112263860024	27/12/2018	REGULAR	ACTIVO
1827	SAN BORJA	AIRE ACONDICIONADO Y REFRIGERACION	EQUIPO	VENTILADOR ELECTRICIO TIPO COLUMNA O TORRE	112291580003	31/12/2002	REGULAR	ACTIVO
1828	SAN BORJA	ASEO Y LIMPIEZA	EQUIPO	SECADORA DE MANOS	252285360021	23/12/2014	REGULAR	ACTIVO
1829	SAN BORJA	ASEO Y LIMPIEZA	EQUIPO	SECADORA DE MANOS	252285360022	23/12/2014	REGULAR	ACTIVO
1830	SAN BORJA	ASEO Y LIMPIEZA	EQUIPO	SECADORA DE MANOS	252285360024	23/12/2014	REGULAR	ACTIVO
1831	SAN BORJA	ASEO Y LIMPIEZA	EQUIPO	SECADORA DE MANOS	252285360025	23/12/2014	REGULAR	ACTIVO
1832	SAN BORJA	ASEO Y LIMPIEZA	EQUIPO	SECADORA DE MANOS	252285360026	23/12/2014	REGULAR	ACTIVO
1833	SAN BORJA	ASEO Y LIMPIEZA	EQUIPO	SECADORA DE MANOS	252285360029	23/12/2014	REGULAR	ACTIVO
1834	SAN BORJA	ASEO Y LIMPIEZA	EQUIPO	SECADORA DE MANOS	252285360018	03/09/2010	REGULAR	ACTIVO
1835	SAN BORJA	ASEO Y LIMPIEZA	EQUIPO	SECADORA DE MANOS	252285360023	23/12/2014	REGULAR	ACTIVO
1836	SAN BORJA	ASEO Y LIMPIEZA	EQUIPO	SECADORA DE MANOS	252285360020	23/12/2014	REGULAR	ACTIVO
1837	SAN BORJA	ASEO Y LIMPIEZA	EQUIPO	SECADORA DE MANOS	252285360028	23/12/2014	REGULAR	ACTIVO
1838	SAN BORJA	COCINA Y COMEDOR	EQUIPO	HERVIDOR ELECTRICO	3222920000019	30/09/2004	REGULAR	ACTIVO
1839	SAN BORJA	COCINA Y COMEDOR	EQUIPO	TERMO ELECTRICO	322292130005	01/04/2008	REGULAR	ACTIVO
1840	SAN BORJA	COCINA Y COMEDOR	EQUIPO	TERMO ELECTRICO	322292130006	01/09/2014	REGULAR	ACTIVO
1841	SAN BORJA	SEGURIDAD INDUSTRIAL	EQUIPO	EXTINTOR	882225250109	10/04/2012	REGULAR	ACTIVO
1842	SAN BORJA	SEGURIDAD INDUSTRIAL	EQUIPO	SISTEMA DE DETECCION CONTRA INCENDIOS	882295370007	28/03/2018	REGULAR	ACTIVO
1843	SAN BORJA	SEGURIDAD INDUSTRIAL	EQUIPO	SISTEMA DE DETECCION CONTRA INCENDIOS	882295370002	16/02/2011	REGULAR	ACTIVO
1844	SAN BORJA	SEGURIDAD INDUSTRIAL	EQUIPO	SISTEMA DE DETECCION CONTRA INCENDIOS	882295370003	20/07/2011	REGULAR	ACTIVO
1845	SAN BORJA	SEGURIDAD INDUSTRIAL	EQUIPO	SISTEMA DE DETECCION CONTRA INCENDIOS	882295370004	25/09/2009	REGULAR	ACTIVO
1846	SAN BORJA	SEGURIDAD INDUSTRIAL	EQUIPO	SISTEMA DE DETECCION CONTRA INCENDIOS	882295370005	10/02/2012	REGULAR	ACTIVO
1847	SAN BORJA	ELECTRICIDAD Y ELECTRONICA	EQUIPO	ACUMULADOR DE ENERGIA - EQUIPO DE UPS	462200500009	30/12/2008	REGULAR	ACTIVO
1848	SAN BORJA	ELECTRICIDAD Y ELECTRONICA	EQUIPO	EQUIPO DE ILUMINACION DE EMERGENCIA	462247850016	31/12/2004	REGULAR	ACTIVO
1849	SAN BORJA	ELECTRICIDAD Y ELECTRONICA	EQUIPO	EQUIPO DE ILUMINACION DE EMERGENCIA	462247850100	11/12/2015	REGULAR	ACTIVO
1850	SAN BORJA	ELECTRICIDAD Y ELECTRONICA	EQUIPO	EQUIPO DE ILUMINACION DE EMERGENCIA	462247850101	11/12/2015	REGULAR	ACTIVO
1851	SAN BORJA	ELECTRICIDAD Y ELECTRONICA	EQUIPO	EQUIPO DE ILUMINACION DE EMERGENCIA	462247850102	11/12/2015	REGULAR	ACTIVO
1852	SAN BORJA	ELECTRICIDAD Y ELECTRONICA	EQUIPO	EQUIPO DE ILUMINACION DE EMERGENCIA	462247850104	11/12/2015	REGULAR	ACTIVO
1853	SAN BORJA	ELECTRICIDAD Y ELECTRONICA	EQUIPO	GRUPO ELECTROGENO	462265070004	25/08/2014	REGULAR	ACTIVO
1854	SAN BORJA	ELECTRICIDAD Y ELECTRONICA	EQUIPO	ACUMULADOR DE ENERGIA - EQUIPO DE UPS	462200500008	01/04/2008	REGULAR	ACTIVO
1855	SAN BORJA	ELECTRICIDAD Y ELECTRONICA	EQUIPO	ACUMULADOR DE ENERGIA - EQUIPO DE UPS	462200500010	05/06/2012	REGULAR	ACTIVO
1856	SAN BORJA	ELECTRICIDAD Y ELECTRONICA	EQUIPO	EQUIPO DE ILUMINACION DE EMERGENCIA	462247850106	11/12/2015	REGULAR	ACTIVO
1857	SAN BORJA	ELECTRICIDAD Y ELECTRONICA	EQUIPO	GRUPO ELECTROGENO	462265070003	04/10/2013	REGULAR	ACTIVO
1858	SAN BORJA	ELECTRICIDAD Y ELECTRONICA	EQUIPO	GRUPO ELECTROGENO	462265070005	30/05/2016	REGULAR	ACTIVO
1859	SAN BORJA	ELECTRICIDAD Y ELECTRONICA	EQUIPO	REFLECTOR	462282280022	10/11/2014	REGULAR	ACTIVO
1860	SAN BORJA	ELECTRICIDAD Y ELECTRONICA	EQUIPO	REFLECTOR	462282280028	10/11/2014	REGULAR	ACTIVO
1861	SAN BORJA	ELECTRICIDAD Y ELECTRONICA	EQUIPO	TABLERO DE TRANSFERENCIA AUTOMATICA	462293040001	30/05/2016	REGULAR	ACTIVO
1862	SAN BORJA	MAQUINARIA VEHICULOS Y OTROS	EQUIPO	ELECTROBOMBA	672235280008	05/02/2019	REGULAR	ACTIVO
1863	SAN BORJA	ELECTRICIDAD Y ELECTRONICA	EQUIPO	ACUMULADOR DE ENERGIA - EQUIPO DE UPS	462200500012	28/11/2014	REGULAR	ACTIVO
1864	SAN BORJA	ELECTRICIDAD Y ELECTRONICA	EQUIPO	ACUMULADOR DE ENERGIA - EQUIPO DE UPS	462200500013	18/12/2015	REGULAR	ACTIVO
1865	SAN BORJA	ELECTRICIDAD Y ELECTRONICA	EQUIPO	EQUIPO DE ILUMINACION DE EMERGENCIA	462247850098	11/12/2015	REGULAR	ACTIVO
1866	SAN BORJA	ELECTRICIDAD Y ELECTRONICA	EQUIPO	EQUIPO DE ILUMINACION DE EMERGENCIA	462247850099	11/12/2015	REGULAR	ACTIVO
1867	SAN BORJA	ELECTRICIDAD Y ELECTRONICA	EQUIPO	EQUIPO DE ILUMINACION DE EMERGENCIA	462247850103	11/12/2015	REGULAR	ACTIVO
1868	SAN BORJA	ELECTRICIDAD Y ELECTRONICA	EQUIPO	EQUIPO DE ILUMINACION DE EMERGENCIA	462247850105	11/12/2015	REGULAR	ACTIVO
1869	SAN BORJA	ELECTRICIDAD Y ELECTRONICA	EQUIPO	REFLECTOR	462282280020	10/11/2014	REGULAR	ACTIVO
1870	SAN BORJA	ELECTRICIDAD Y ELECTRONICA	EQUIPO	REFLECTOR	462282280021	10/11/2014	REGULAR	ACTIVO
1871	SAN BORJA	ELECTRICIDAD Y ELECTRONICA	EQUIPO	REFLECTOR	462282280023	10/11/2014	REGULAR	ACTIVO
1872	SAN BORJA	ELECTRICIDAD Y ELECTRONICA	EQUIPO	REFLECTOR	462282280024	10/11/2014	REGULAR	ACTIVO
1873	SAN BORJA	ELECTRICIDAD Y ELECTRONICA	EQUIPO	REFLECTOR	462282280025	10/11/2014	REGULAR	ACTIVO
1874	SAN BORJA	ELECTRICIDAD Y ELECTRONICA	EQUIPO	REFLECTOR	462282280026	10/11/2014	REGULAR	ACTIVO
1875	SAN BORJA	ELECTRICIDAD Y ELECTRONICA	EQUIPO	TABLERO DE CONTROL	462290890003	31/12/1995	REGULAR	ACTIVO
1876	SAN BORJA	ELECTRICIDAD Y ELECTRONICA	EQUIPO	TABLERO DE CONTROL	462290890004	18/05/2006	REGULAR	ACTIVO
1877	SAN BORJA	MAQUINARIA VEHICULOS Y OTROS	EQUIPO	ELECTROBOMBA	672235280005	30/11/2009	REGULAR	ACTIVO
1878	SAN BORJA	MAQUINARIA VEHICULOS Y OTROS	EQUIPO	ELECTROBOMBA	672235280006	30/11/2009	REGULAR	ACTIVO
1879	SAN BORJA	MAQUINARIA VEHICULOS Y OTROS	EQUIPO	ELECTROBOMBA	672235280007	24/11/2004	REGULAR	ACTIVO
1880	SAN BORJA	MAQUINARIA VEHICULOS Y OTROS	EQUIPO	ELECTROBOMBA	672235280009	20/12/2019	REGULAR	ACTIVO
1881	SAN BORJA	INSTRUMENTOS DE MEDICION	EQUIPO	MULTIMETRO-MULTITESTER	602264430001	06/05/2002	REGULAR	ACTIVO
1882	SAN BORJA	INSTRUMENTOS DE MEDICION	EQUIPO	PINZA AMPERIMETRICA	602268460001	23/11/2015	REGULAR	ACTIVO
1883	SAN BORJA	INSTRUMENTOS DE MEDICION	EQUIPO	TERMOMIGROMETRO	602292150001	05/12/2022	BUENO	ACTIVO
1884	SAN BORJA	MAQUINARIA VEHICULOS Y OTROS	EQUIPO	ROTMARTILLO	672288570001	17/04/2009	REGULAR	ACTIVO
1885	SAN BORJA	MAQUINARIA VEHICULOS Y OTROS	EQUIPO	SISTEMA ELEVADOR PARA PUERTA	672294600005	28/09/2021	BUENO	ACTIVO
1886	SAN BORJA	MAQUINARIA VEHICULOS Y OTROS	EQUIPO	ATORNILLADORA ELECTRICA	672203090001	30/12/2021	BUENO	ACTIVO
1887	SAN BORJA	MAQUINARIA VEHICULOS Y OTROS	EQUIPO	ATORNILLADORA ELECTRICA	672203090002	30/12/2021	BUENO	ACTIVO
1888	SAN BORJA	MAQUINARIA VEHICULOS Y OTROS	EQUIPO	LECTOR PORTATIL DE PROXIMIDAD PARA CONTROL DE RONDAS	672271400001	15/05/2018	REGULAR	ACTIVO
1889	SAN BORJA	MAQUINARIA VEHICULOS Y OTROS	EQUIPO	MAQUINA ETIQUETADORA	675043940001	07/09/2011	REGULAR	ACTIVO
1890	SAN BORJA	AIRE ACONDICIONADO Y REFRIGERACION	EQUIPO	EQUIPO PARA AIRE ACONDICIONADO TIPO DOMESTICO	112236140214	02/01/2019	REGULAR	ACTIVO
1891	SAN BORJA	AIRE ACONDICIONADO Y REFRIGERACION	EQUIPO	EXTRACTOR DE AIRE	112248020006	02/01/2019	REGULAR	ACTIVO
1892	SAN BORJA	AIRE ACONDICIONADO Y REFRIGERACION	EQUIPO	EXTRACTOR DE AIRE	112248020016	02/01/2019	REGULAR	ACTIVO
1893	SAN BORJA	AIRE ACONDICIONADO Y REFRIGERACION	EQUIPO	FRIGOBAR	112252140004	02/01/2019	REGULAR	ACTIVO
1894	SAN BORJA	AIRE ACONDICIONADO Y REFRIGERACION	EQUIPO	FRIGOBAR	112252140005	02/01/2019	REGULAR	ACTIVO
1895	SAN BORJA	AIRE ACONDICIONADO Y REFRIGERACION	EQUIPO	FRIGOBAR	112252140006	02/01/2019	REGULAR	ACTIVO
1896	SAN BORJA	AIRE ACONDICIONADO Y REFRIGERACION	EQUIPO	FRIGOBAR	112252140007	02/01/2019	REGULAR	ACTIVO
1897	SAN BORJA	AIRE ACONDICIONADO Y REFRIGERACION	EQUIPO	REFRIGERADORA ELECTRICA DOMESTICA	112263860007	02/01/2019	REGULAR	ACTIVO
1898	SAN BORJA	AIRE ACONDICIONADO Y REFRIGERACION	EQUIPO	VENTILADOR ELECTRICIO PARA MESA O DE PIE	112279700050	02/01/2019	REGULAR	ACTIVO
1899	SAN BORJA	AIRE ACONDICIONADO Y REFRIGERACION	EQUIPO	VENTILADOR ELECTRICIO PARA MESA O DE PIE	112279700059	02/01/2019	REGULAR	ACTIVO
1900	SAN BORJA	AIRE ACONDICIONADO Y REFRIGERACION	EQUIPO	VENTILADOR ELECTRICIO PARA MESA O DE PIE	112279700060	02/01/2019	REGULAR	ACTIVO
1901	SAN BORJA	AIRE ACONDICIONADO Y REFRIGERACION	EQUIPO	VENTILADOR ELECTRICIO PARA MESA O DE PIE	112279700062	02/01/2019	REGULAR	ACTIVO
1902	SAN BORJA	AIRE ACONDICIONADO Y REFRIGERACION	EQUIPO	VENTILADOR ELECTRICIO PARA PARED	112283660006	02/01/2019	REGULAR	ACTIVO
1903	SAN BORJA	AIRE ACONDICIONADO Y REFRIGERACION	EQUIPO	VENTILADOR ELECTRICIO PARA TECHO	112287620006	02/01/2019	REGULAR	ACTIVO
1904	SAN BORJA	AIRE ACONDICIONADO Y REFRIGERACION	EQUIPO	VENTILADOR ELECTRICIO PARA TECHO	112287620013	02/01/2019	REGULAR	ACTIVO
1905	SAN BORJA	AIRE ACONDICIONADO Y REFRIGERACION	EQUIPO	VENTILADOR ELECTRICIO PARA TECHO	112287620023	02/01/2019	REGULAR	ACTIVO
1906	SAN BORJA	AIRE ACONDICIONADO Y REFRIGERACION	EQUIPO	VENTILADOR ELECTRICIO PARA TECHO	112287620024	02/01/2019	REGULAR	ACTIVO
1907	SAN BORJA	AIRE ACONDICIONADO Y REFRIGERACION	EQUIPO	VENTILADOR ELECTRICIO PARA TECHO	112287620032	02/01/2019	REGULAR	ACTIVO
1908	SAN BORJA	AIRE ACONDICIONADO Y REFRIGERACION	EQUIPO	VENTILADOR ELECTRICIO PARA TECHO	112287620038	02/01/2019	REGULAR	ACTIVO
1909	SAN BORJA	AIRE ACONDICIONADO Y REFRIGERACION	EQUIPO	VENTILADOR ELECTRICIO TIPO COLUMNA O TORRE	112291580011	02/01/2019	REGULAR	ACTIVO
1910	SAN BORJA	AIRE ACONDICIONADO Y REFRIGERACION	EQUIPO	VENTILADOR ELECTRICIO TIPO COLUMNA O TORRE	112291580018	02/01/2019	REGULAR	ACTIVO
1911	SAN BORJA	AIRE ACONDICIONADO Y REFRIGERACION	EQUIPO	VENTILADOR ELECTRICIO TIPO COLUMNA O TORRE	112291580020	02/01/2019	REGULAR	ACTIVO
1912	SAN BORJA	AIRE ACONDICIONADO Y REFRIGERACION	EQUIPO	VENTILADOR ELECTRICIO TIPO COLUMNA O TORRE	112291580021	02/01/2019	REGULAR	ACTIVO
1913	SAN BORJA	AIRE ACONDICIONADO Y REFRIGERACION	EQUIPO	VENTILADOR ELECTRICIO TIPO COLUMNA O TORRE	112291580022	02/01/2019	REGULAR	ACTIVO
1914	SAN BORJA	AIRE ACONDICIONADO Y REFRIGERACION	EQUIPO	VENTILADOR ELECTRICIO TIPO COLUMNA O TORRE	112291580023	02/01/2019	REGULAR	ACTIVO
1915	SAN BORJA	AIRE ACONDICIONADO Y REFRIGERACION	EQUIPO	VENTILADOR ELECTRICIO TIPO COLUMNA O TORRE	112291580024	02/01/2019	REGULAR	ACTIVO
1916	SAN BORJA	AIRE ACONDICIONADO Y REFRIGERACION	EQUIPO	VENTILADOR ELECTRICIO TIPO COLUMNA O TORRE	112291580026	02/01/2019	REGULAR	ACTIVO
1917	SAN BORJA	AIRE ACONDICIONADO Y REFRIGERACION	EQUIPO	VENTILADOR ELECTRICIO TIPO COLUMNA O TORRE	112291580030	02/01/2019	REGULAR	ACTIVO
1918	SAN BORJA	AIRE ACONDICIONADO Y REFRIGERACION	EQUIPO	VENTILADOR ELECTRICIO TIPO COLUMNA O TORRE	112291580031	02/01/2019	REGULAR	ACTIVO
1919	SAN BORJA	AIRE ACONDICIONADO Y REFRIGERACION	EQUIPO	VENTILADOR ELECTRICIO TIPO COLUMNA O TORRE	112291580033	02/01/2019	REGULAR	ACTIVO
1920	SAN BORJA	AIRE ACONDICIONADO Y REFRIGERACION	EQUIPO	VENTILADOR ELECTRICIO TIPO COLUMNA O TORRE	112291580034	02/01/2019	REGULAR	ACTIVO
1921	SAN BORJA	AIRE ACONDICIONADO Y REFRIGERACION	EQUIPO	VENTILADOR ELECTRICIO TIPO COLUMNA O TORRE	112291580038	02/01/2019	REGULAR	ACTIVO
1922	SAN BORJA	AIRE ACONDICIONADO Y REFRIGERACION	EQUIPO	VENTILADOR ELECTRICIO TIPO COLUMNA O TORRE	112291580039	02/01/2019	REGULAR	ACTIVO
1923	SAN BORJA	AIRE ACONDICIONADO Y REFRIGERACION	EQUIPO	VENTILADOR ELECTRICIO TIPO COLUMNA O TORRE	112291580042	02/01/2019	REGULAR	ACTIVO
1924	SAN BORJA	AIRE ACONDICIONADO Y REFRIGERACION	EQUIPO	VENTILADOR ELECTRICIO TIPO COLUMNA O TORRE	112291580043	02/01/2019	REGULAR	ACTIVO
1925	SAN BORJA	AIRE ACONDICIONADO Y REFRIGERACION	EQUIPO	VENTILADOR ELECTRICIO TIPO COLUMNA O TORRE	112291580046	02/01/2019	REGULAR	ACTIVO
1926	SAN BORJA	AIRE ACONDICIONADO Y REFRIGERACION	EQUIPO	VENTILADOR ELECTRICIO TIPO COLUMNA O TORRE	112291580047	02/01/2019	REGULAR	ACTIVO
1927	SAN BORJA	AIRE ACONDICIONADO Y REFRIGERACION	EQUIPO	VENTILADOR ELECTRICIO TIPO COLUMNA O TORRE	112291580048	02/01/2019	REGULAR	ACTIVO
1928	SAN BORJA	AIRE ACONDICIONADO Y REFRIGERACION	EQUIPO	VENTILADOR ELECTRICIO TIPO COLUMNA O TORRE	112291580049	02/01/2019	REGULAR	ACTIVO
1929	SAN BORJA	AIRE ACONDICIONADO Y REFRIGERACION	EQUIPO	VENTILADOR ELECTRICIO TIPO COLUMNA O TORRE	112291580050	02/01/2019	REGULAR	ACTIVO
1930	SAN BORJA	AIRE ACONDICIONADO Y REFRIGERACION	EQUIPO	VENTILADOR ELECTRICIO TIPO COLUMNA O TORRE	112291580051	02/01/2019	REGULAR	ACTIVO

1931	SAN BORJA	AIRE ACONDICIONADO Y REFRIGERACION	EQUIPO	VENTILADOR ELECTRICO TIPO COLUMNA O TORRE	112291580052	02/01/2019	REGULAR	ACTIVO
1932	SAN BORJA	AIRE ACONDICIONADO Y REFRIGERACION	EQUIPO	VENTILADOR ELECTRICO TIPO COLUMNA O TORRE	112291580053	02/01/2019	REGULAR	ACTIVO
1933	SAN BORJA	AIRE ACONDICIONADO Y REFRIGERACION	EQUIPO	VENTILADOR ELECTRICO TIPO COLUMNA O TORRE	112291580054	02/01/2019	REGULAR	ACTIVO
1934	SAN BORJA	ASEO Y LIMPIEZA	EQUIPO	SECADORA DE MANOS	252285360030	02/01/2019	REGULAR	ACTIVO
1935	SAN BORJA	COCINA Y COMEDOR	EQUIPO	CAFETERA ELECTRICA	322207570012	02/01/2019	REGULAR	ACTIVO
1936	SAN BORJA	COCINA Y COMEDOR	EQUIPO	CAFETERA ELECTRICA	322207570016	02/01/2019	REGULAR	ACTIVO
1937	SAN BORJA	COCINA Y COMEDOR	EQUIPO	HERVIDOR ELECTRICO	322250000037	02/01/2019	REGULAR	ACTIVO
1938	SAN BORJA	COCINA Y COMEDOR	EQUIPO	HERVIDOR ELECTRICO	322250000040	02/01/2019	REGULAR	ACTIVO
1939	SAN BORJA	COCINA Y COMEDOR	EQUIPO	HERVIDOR ELECTRICO	322250000043	02/01/2019	REGULAR	ACTIVO
1940	SAN BORJA	COCINA Y COMEDOR	EQUIPO	HERVIDOR ELECTRICO	322250000052	02/01/2019	REGULAR	ACTIVO
1941	SAN BORJA	COCINA Y COMEDOR	EQUIPO	HERVIDOR ELECTRICO	322250000053	02/01/2019	REGULAR	ACTIVO
1942	SAN BORJA	COCINA Y COMEDOR	EQUIPO	HERVIDOR ELECTRICO	322250000054	02/01/2019	REGULAR	ACTIVO
1943	SAN BORJA	COCINA Y COMEDOR	EQUIPO	HORNO MICROONDAS	322260610009	02/01/2019	REGULAR	ACTIVO
1944	SAN BORJA	COCINA Y COMEDOR	EQUIPO	HORNO MICROONDAS	322260610013	02/01/2019	REGULAR	ACTIVO
1945	SAN BORJA	COCINA Y COMEDOR	EQUIPO	HORNO MICROONDAS	322260610016	02/01/2019	REGULAR	ACTIVO
1946	SAN BORJA	COCINA Y COMEDOR	EQUIPO	HORNO MICROONDAS	322260610017	02/01/2019	REGULAR	ACTIVO
1947	SAN BORJA	COCINA Y COMEDOR	EQUIPO	HORNO MICROONDAS	322260610021	02/01/2019	REGULAR	ACTIVO
1948	SAN BORJA	COCINA Y COMEDOR	EQUIPO	HORNO MICROONDAS	322260610022	02/01/2019	REGULAR	ACTIVO
1949	SAN BORJA	COCINA Y COMEDOR	EQUIPO	HORNO MICROONDAS	322260610025	02/01/2019	REGULAR	ACTIVO
1950	SAN BORJA	COCINA Y COMEDOR	EQUIPO	HORNO MICROONDAS	322260610026	02/01/2019	REGULAR	ACTIVO
1951	SAN BORJA	COCINA Y COMEDOR	EQUIPO	HORNO MICROONDAS	322260610031	02/01/2019	REGULAR	ACTIVO
1952	SAN BORJA	COCINA Y COMEDOR	EQUIPO	HORNO MICROONDAS	322260610033	02/01/2019	REGULAR	ACTIVO
1953	SAN BORJA	COCINA Y COMEDOR	EQUIPO	HORNO MICROONDAS	322260610035	30/10/2019	REGULAR	ACTIVO
1954	SAN BORJA	ELECTRICIDAD Y ELECTRONICA	EQUIPO	EQUIPO DE ALARMA Y PROTECCION	462243540001	02/01/2019	REGULAR	ACTIVO
1955	SAN BORJA	ELECTRICIDAD Y ELECTRONICA	EQUIPO	EQUIPO DE ILUMINACION DE EMERGENCIA	462247850017	02/01/2019	REGULAR	ACTIVO
1956	SAN BORJA	ELECTRICIDAD Y ELECTRONICA	EQUIPO	EQUIPO DE ILUMINACION DE EMERGENCIA	462247850020	02/01/2019	REGULAR	ACTIVO
1957	SAN BORJA	ELECTRICIDAD Y ELECTRONICA	EQUIPO	EQUIPO DE ILUMINACION DE EMERGENCIA	462247850021	02/01/2019	REGULAR	ACTIVO
1958	SAN BORJA	ELECTRICIDAD Y ELECTRONICA	EQUIPO	EQUIPO DE ILUMINACION DE EMERGENCIA	462247850024	02/01/2019	REGULAR	ACTIVO
1959	SAN BORJA	ELECTRICIDAD Y ELECTRONICA	EQUIPO	EQUIPO DE ILUMINACION DE EMERGENCIA	462247850028	02/01/2019	REGULAR	ACTIVO
1960	SAN BORJA	ELECTRICIDAD Y ELECTRONICA	EQUIPO	EQUIPO DE ILUMINACION DE EMERGENCIA	462247850030	02/01/2019	REGULAR	ACTIVO
1961	SAN BORJA	ELECTRICIDAD Y ELECTRONICA	EQUIPO	EQUIPO DE ILUMINACION DE EMERGENCIA	462247850032	02/01/2019	REGULAR	ACTIVO
1962	SAN BORJA	ELECTRICIDAD Y ELECTRONICA	EQUIPO	EQUIPO DE ILUMINACION DE EMERGENCIA	462247850033	02/01/2019	REGULAR	ACTIVO
1963	SAN BORJA	ELECTRICIDAD Y ELECTRONICA	EQUIPO	EQUIPO DE ILUMINACION DE EMERGENCIA	462247850036	02/01/2019	REGULAR	ACTIVO
1964	SAN BORJA	ELECTRICIDAD Y ELECTRONICA	EQUIPO	EQUIPO DE ILUMINACION DE EMERGENCIA	462247850038	02/01/2019	REGULAR	ACTIVO
1965	SAN BORJA	ELECTRICIDAD Y ELECTRONICA	EQUIPO	EQUIPO DE ILUMINACION DE EMERGENCIA	462247850040	02/01/2019	REGULAR	ACTIVO
1966	SAN BORJA	ELECTRICIDAD Y ELECTRONICA	EQUIPO	EQUIPO DE ILUMINACION DE EMERGENCIA	462247850047	02/01/2019	REGULAR	ACTIVO
1967	SAN BORJA	ELECTRICIDAD Y ELECTRONICA	EQUIPO	EQUIPO DE ILUMINACION DE EMERGENCIA	462247850048	02/01/2019	REGULAR	ACTIVO
1968	SAN BORJA	ELECTRICIDAD Y ELECTRONICA	EQUIPO	EQUIPO DE ILUMINACION DE EMERGENCIA	462247850049	02/01/2019	REGULAR	ACTIVO
1969	SAN BORJA	ELECTRICIDAD Y ELECTRONICA	EQUIPO	EQUIPO DE ILUMINACION DE EMERGENCIA	462247850062	02/01/2019	REGULAR	ACTIVO
1970	SAN BORJA	ELECTRICIDAD Y ELECTRONICA	EQUIPO	EQUIPO DE ILUMINACION DE EMERGENCIA	462247850063	02/01/2019	REGULAR	ACTIVO
1971	SAN BORJA	ELECTRICIDAD Y ELECTRONICA	EQUIPO	EQUIPO DE ILUMINACION DE EMERGENCIA	462247850065	02/01/2019	REGULAR	ACTIVO
1972	SAN BORJA	ELECTRICIDAD Y ELECTRONICA	EQUIPO	EQUIPO DE ILUMINACION DE EMERGENCIA	462247850066	02/01/2019	REGULAR	ACTIVO
1973	SAN BORJA	ELECTRICIDAD Y ELECTRONICA	EQUIPO	EQUIPO DE ILUMINACION DE EMERGENCIA	462247850067	02/01/2019	REGULAR	ACTIVO
1974	SAN BORJA	ELECTRICIDAD Y ELECTRONICA	EQUIPO	EQUIPO DE ILUMINACION DE EMERGENCIA	462247850069	02/01/2019	REGULAR	ACTIVO
1975	SAN BORJA	ELECTRICIDAD Y ELECTRONICA	EQUIPO	EQUIPO DE ILUMINACION DE EMERGENCIA	462247850071	02/01/2019	REGULAR	ACTIVO
1976	SAN BORJA	ELECTRICIDAD Y ELECTRONICA	EQUIPO	EQUIPO DE ILUMINACION DE EMERGENCIA	462247850072	02/01/2019	REGULAR	ACTIVO
1977	SAN BORJA	ELECTRICIDAD Y ELECTRONICA	EQUIPO	EQUIPO DE ILUMINACION DE EMERGENCIA	462247850074	02/01/2019	REGULAR	ACTIVO
1978	SAN BORJA	ELECTRICIDAD Y ELECTRONICA	EQUIPO	EQUIPO DE ILUMINACION DE EMERGENCIA	462247850075	02/01/2019	REGULAR	ACTIVO
1979	SAN BORJA	ELECTRICIDAD Y ELECTRONICA	EQUIPO	EQUIPO DE ILUMINACION DE EMERGENCIA	462247850076	02/01/2019	REGULAR	ACTIVO
1980	SAN BORJA	ELECTRICIDAD Y ELECTRONICA	EQUIPO	EQUIPO DE ILUMINACION DE EMERGENCIA	462247850077	02/01/2019	REGULAR	ACTIVO
1981	SAN BORJA	ELECTRICIDAD Y ELECTRONICA	EQUIPO	EQUIPO DE ILUMINACION DE EMERGENCIA	462247850079	02/01/2019	REGULAR	ACTIVO
1982	SAN BORJA	ELECTRICIDAD Y ELECTRONICA	EQUIPO	EQUIPO DE ILUMINACION DE EMERGENCIA	462247850080	02/01/2019	REGULAR	ACTIVO
1983	SAN BORJA	ELECTRICIDAD Y ELECTRONICA	EQUIPO	EQUIPO DE ILUMINACION DE EMERGENCIA	462247850081	02/01/2019	REGULAR	ACTIVO
1984	SAN BORJA	ELECTRICIDAD Y ELECTRONICA	EQUIPO	EQUIPO DE ILUMINACION DE EMERGENCIA	462247850082	02/01/2019	REGULAR	ACTIVO
1985	SAN BORJA	ELECTRICIDAD Y ELECTRONICA	EQUIPO	EQUIPO DE ILUMINACION DE EMERGENCIA	462247850083	02/01/2019	REGULAR	ACTIVO
1986	SAN BORJA	ELECTRICIDAD Y ELECTRONICA	EQUIPO	EQUIPO DE ILUMINACION DE EMERGENCIA	462247850084	02/01/2019	REGULAR	ACTIVO
1987	SAN BORJA	ELECTRICIDAD Y ELECTRONICA	EQUIPO	EQUIPO DE ILUMINACION DE EMERGENCIA	462247850085	02/01/2019	REGULAR	ACTIVO
1988	SAN BORJA	ELECTRICIDAD Y ELECTRONICA	EQUIPO	EQUIPO DE ILUMINACION DE EMERGENCIA	462247850086	02/01/2019	REGULAR	ACTIVO
1989	SAN BORJA	ELECTRICIDAD Y ELECTRONICA	EQUIPO	EQUIPO DE ILUMINACION DE EMERGENCIA	462247850087	02/01/2019	REGULAR	ACTIVO
1990	SAN BORJA	ELECTRICIDAD Y ELECTRONICA	EQUIPO	EQUIPO DE ILUMINACION DE EMERGENCIA	462247850088	02/01/2019	REGULAR	ACTIVO
1991	SAN BORJA	ELECTRICIDAD Y ELECTRONICA	EQUIPO	EQUIPO DE ILUMINACION DE EMERGENCIA	462247850089	02/01/2019	REGULAR	ACTIVO
1992	SAN BORJA	ELECTRICIDAD Y ELECTRONICA	EQUIPO	EQUIPO DE ILUMINACION DE EMERGENCIA	462247850090	02/01/2019	REGULAR	ACTIVO
1993	SAN BORJA	ELECTRICIDAD Y ELECTRONICA	EQUIPO	EQUIPO DE ILUMINACION DE EMERGENCIA	462247850091	02/01/2019	REGULAR	ACTIVO
1994	SAN BORJA	ELECTRICIDAD Y ELECTRONICA	EQUIPO	EQUIPO DE ILUMINACION DE EMERGENCIA	462247850092	02/01/2019	REGULAR	ACTIVO
1995	SAN BORJA	ELECTRICIDAD Y ELECTRONICA	EQUIPO	EQUIPO DE ILUMINACION DE EMERGENCIA	462247850094	02/01/2019	REGULAR	ACTIVO
1996	SAN BORJA	ELECTRICIDAD Y ELECTRONICA	EQUIPO	EQUIPO DE ILUMINACION DE EMERGENCIA	462247850096	02/01/2019	REGULAR	ACTIVO
1997	SAN BORJA	ELECTRICIDAD Y ELECTRONICA	EQUIPO	EQUIPO DE ILUMINACION DE EMERGENCIA	462247850097	02/01/2019	REGULAR	ACTIVO
1998	SAN BORJA	ELECTRICIDAD Y ELECTRONICA	EQUIPO	EQUIPO DE ILUMINACION DE EMERGENCIA	462247850107	02/01/2019	REGULAR	ACTIVO
1999	SAN BORJA	ELECTRICIDAD Y ELECTRONICA	EQUIPO	EQUIPO DE ILUMINACION DE EMERGENCIA	462247850113	02/01/2019	REGULAR	ACTIVO
2000	SAN BORJA	ELECTRICIDAD Y ELECTRONICA	EQUIPO	EQUIPO DE ILUMINACION DE EMERGENCIA	462247850123	02/01/2019	REGULAR	ACTIVO
2001	SAN BORJA	ELECTRICIDAD Y ELECTRONICA	EQUIPO	EQUIPO DE ILUMINACION DE EMERGENCIA	462247850124	02/01/2019	REGULAR	ACTIVO
2002	SAN BORJA	ELECTRICIDAD Y ELECTRONICA	EQUIPO	TABLERO DE CONTROL	462290899005	02/01/2019	REGULAR	ACTIVO
2003	SAN BORJA	INSTRUMENTOS DE MEDICION	EQUIPO	CONDENSADOR DESMONTABLE	602219090006	02/01/2019	REGULAR	ACTIVO
2004	SAN BORJA	MAQUINARIA VEHICULOS Y OTROS	EQUIPO	PISTOLA PARA PINTAR	672283450001	19/10/2021	BUENO	ACTIVO
2005	SAN BORJA	MAQUINARIA VEHICULOS Y OTROS	EQUIPO	MAQUINA SOPLADORA	675074750001	02/01/2019	REGULAR	ACTIVO
2006	SAN BORJA	OFICINA	COMPUTO	CAPTURADOR DE IMAGEN - SCANNER	740800500014	02/01/2019	REGULAR	ACTIVO
2007	SAN BORJA	OFICINA	COMPUTO	CAPTURADOR DE IMAGEN - SCANNER	740800500015	02/01/2019	REGULAR	ACTIVO
2008	SAN BORJA	OFICINA	COMPUTO	COMPUTADORA PERSONAL PORTATIL	740805000006	02/01/2019	REGULAR	ACTIVO
2009	SAN BORJA	OFICINA	COMPUTO	COMPUTADORA PERSONAL PORTATIL	740805000069	02/01/2019	REGULAR	ACTIVO
2010	SAN BORJA	OFICINA	COMPUTO	COMPUTADORA PERSONAL PORTATIL	740805000072	02/01/2019	REGULAR	ACTIVO
2011	SAN BORJA	OFICINA	COMPUTO	COMPUTADORA PERSONAL PORTATIL	740805000094	02/01/2019	REGULAR	ACTIVO
2012	SAN BORJA	OFICINA	COMPUTO	COMPUTADORA PERSONAL PORTATIL	740805000095	02/01/2019	REGULAR	ACTIVO
2013	SAN BORJA	OFICINA	COMPUTO	COMPUTADORA PERSONAL PORTATIL	740805000102	02/01/2019	REGULAR	ACTIVO
2014	SAN BORJA	OFICINA	COMPUTO	COMPUTADORA PERSONAL PORTATIL	740805000114	02/01/2019	REGULAR	ACTIVO
2015	SAN BORJA	OFICINA	COMPUTO	COMPUTADORA PERSONAL PORTATIL	740805000119	02/01/2019	REGULAR	ACTIVO
2016	SAN BORJA	OFICINA	COMPUTO	COMPUTADORA PERSONAL PORTATIL	740805000126	02/01/2019	REGULAR	ACTIVO
2017	SAN BORJA	OFICINA	COMPUTO	COMPUTADORA PERSONAL PORTATIL	740805000130	02/01/2019	REGULAR	ACTIVO
2018	SAN BORJA	OFICINA	COMPUTO	COMPUTADORA PERSONAL PORTATIL	740805000133	02/01/2019	REGULAR	ACTIVO
2019	SAN BORJA	OFICINA	COMPUTO	COMPUTADORA PERSONAL PORTATIL	740805000152	02/01/2019	REGULAR	ACTIVO
2020	SAN BORJA	OFICINA	COMPUTO	IMPRESORA DE CODIGO DE BARRAS	740838750002	02/01/2019	REGULAR	ACTIVO
2021	SAN BORJA	OFICINA	COMPUTO	IMPRESORA LASER	740841000134	02/01/2019	REGULAR	ACTIVO
2022	SAN BORJA	OFICINA	COMPUTO	IMPRESORA LASER	740841000142	02/01/2019	REGULAR	ACTIVO
2023	SAN BORJA	OFICINA	COMPUTO	IMPRESORA LASER	740841000151	02/01/2019	REGULAR	ACTIVO
2024	SAN BORJA	OFICINA	COMPUTO	IMPRESORA LASER	740841000169	02/01/2019	REGULAR	ACTIVO
2025	SAN BORJA	OFICINA	COMPUTO	IMPRESORA LASER	740841000172	02/01/2019	REGULAR	ACTIVO
2026	SAN BORJA	OFICINA	COMPUTO	LECTORA DE CODIGO DE BARRAS	740863500004	02/01/2019	REGULAR	ACTIVO
2027	SAN BORJA	OFICINA	COMPUTO	MONITOR A COLOR	740877000270	02/01/2019	REGULAR	ACTIVO
2028	SAN BORJA	OFICINA	COMPUTO	MONITOR A COLOR	740877000366	02/01/2019	REGULAR	ACTIVO
2029	SAN BORJA	OFICINA	COMPUTO	MONITOR A COLOR	740877000367	02/01/2019	REGULAR	ACTIVO
2030	SAN BORJA	OFICINA	COMPUTO	MONITOR A COLOR	740877000368	02/01/2019	REGULAR	ACTIVO
2031	SAN BORJA	OFICINA	COMPUTO	MONITOR A COLOR	740877000369	02/01/2019	REGULAR	ACTIVO
2032	SAN BORJA	OFICINA	COMPUTO	MONITOR A COLOR	740877000370	02/01/2019	REGULAR	ACTIVO
2033	SAN BORJA	OFICINA	COMPUTO	MONITOR A COLOR	740877000375	02/01/2019	REGULAR	ACTIVO
2034	SAN BORJA	OFICINA	COMPUTO	MONITOR A COLOR	740877000376	02/01/2019	REGULAR	ACTIVO
2035	SAN BORJA	OFICINA	COMPUTO	MONITOR A COLOR	740877000377	02/01/2019	REGULAR	ACTIVO
2036	SAN BORJA	OFICINA	COMPUTO	MONITOR A COLOR	740877000378	02/01/2019	REGULAR	ACTIVO
2037	SAN BORJA	OFICINA	COMPUTO	MONITOR A COLOR	740877000379	02/01/2019	REGULAR	ACTIVO
2038	SAN BORJA	OFICINA	COMPUTO	MONITOR A COLOR	740877000380	02/01/2019	REGULAR	ACTIVO
2039	SAN BORJA	OFICINA	COMPUTO	MONITOR A COLOR	740877000381	02/01/2019	REGULAR	ACTIVO

[illegible]

[illegible]

2258	SAN BORJA	OFICINA	COMPUTO	TECLADO - KEYBOARD	740895000862	21/11/2019	REGULAR	ACTIVO
2259	SAN BORJA	OFICINA	COMPUTO	TECLADO - KEYBOARD	740895000869	21/11/2019	REGULAR	ACTIVO
2260	SAN BORJA	OFICINA	COMPUTO	TECLADO - KEYBOARD	740895000875	21/11/2019	REGULAR	ACTIVO
2261	SAN BORJA	OFICINA	COMPUTO	TECLADO - KEYBOARD	740895000888	21/11/2019	REGULAR	ACTIVO
2262	SAN BORJA	OFICINA	COMPUTO	TECLADO - KEYBOARD	740895000889	21/11/2019	REGULAR	ACTIVO
2263	SAN BORJA	OFICINA	COMPUTO	TECLADO - KEYBOARD	740895000892	21/11/2019	REGULAR	ACTIVO
2264	SAN BORJA	OFICINA	COMPUTO	TECLADO - KEYBOARD	740895000894	21/11/2019	REGULAR	ACTIVO
2265	SAN BORJA	OFICINA	COMPUTO	TECLADO - KEYBOARD	740895000902	21/11/2019	REGULAR	ACTIVO
2266	SAN BORJA	OFICINA	COMPUTO	TECLADO - KEYBOARD	740895000903	21/11/2019	REGULAR	ACTIVO
2267	SAN BORJA	OFICINA	COMPUTO	TECLADO - KEYBOARD	740895000906	21/11/2019	REGULAR	ACTIVO
2268	SAN BORJA	OFICINA	COMPUTO	TECLADO - KEYBOARD	740895000918	21/11/2019	REGULAR	ACTIVO
2269	SAN BORJA	OFICINA	COMPUTO	TECLADO - KEYBOARD	740895000926	21/11/2019	REGULAR	ACTIVO
2270	SAN BORJA	OFICINA	COMPUTO	TECLADO - KEYBOARD	740895000935	21/11/2019	REGULAR	ACTIVO
2271	SAN BORJA	OFICINA	COMPUTO	TECLADO - KEYBOARD	740895000939	21/11/2019	REGULAR	ACTIVO
2272	SAN BORJA	OFICINA	COMPUTO	TECLADO - KEYBOARD	740895000945	21/11/2019	REGULAR	ACTIVO
2273	SAN BORJA	OFICINA	COMPUTO	TECLADO - KEYBOARD	740895000947	21/11/2019	REGULAR	ACTIVO
2274	SAN BORJA	OFICINA	COMPUTO	TECLADO - KEYBOARD	740895000953	21/11/2019	REGULAR	ACTIVO
2275	SAN BORJA	OFICINA	COMPUTO	TECLADO INALAMBIRICO	740895560002	02/01/2019	REGULAR	ACTIVO
2276	SAN BORJA	OFICINA	COMPUTO	TECLADO INALAMBIRICO	740895560013	18/09/2019	REGULAR	ACTIVO
2277	SAN BORJA	OFICINA	COMPUTO	TECLADO INALAMBIRICO	740895560017	24/02/2020	REGULAR	ACTIVO
2278	SAN BORJA	OFICINA	COMPUTO	UNIDAD CENTRAL DE PROCESO - CPU	740899500483	02/01/2019	REGULAR	ACTIVO
2279	SAN BORJA	OFICINA	COMPUTO	UNIDAD CENTRAL DE PROCESO - CPU	740899500484	02/01/2019	REGULAR	ACTIVO
2280	SAN BORJA	OFICINA	COMPUTO	UNIDAD CENTRAL DE PROCESO - CPU	740899500486	02/01/2019	REGULAR	ACTIVO
2281	SAN BORJA	OFICINA	COMPUTO	UNIDAD CENTRAL DE PROCESO - CPU	740899500496	02/01/2019	REGULAR	ACTIVO
2282	SAN BORJA	OFICINA	COMPUTO	UNIDAD CENTRAL DE PROCESO - CPU	740899500516	02/01/2019	REGULAR	ACTIVO
2283	SAN BORJA	OFICINA	COMPUTO	UNIDAD CENTRAL DE PROCESO - CPU	740899500517	02/01/2019	REGULAR	ACTIVO
2284	SAN BORJA	OFICINA	EQUIPO	DESTRUCTORA DE DOCUMENTOS	742216550002	02/01/2019	REGULAR	ACTIVO
2285	SAN BORJA	OFICINA	EQUIPO	DESTRUCTORA DE DOCUMENTOS	742216550005	02/01/2019	REGULAR	ACTIVO
2286	SAN BORJA	OFICINA	EQUIPO	DESTRUCTORA DE DOCUMENTOS	742216550007	02/01/2019	REGULAR	ACTIVO
2287	SAN BORJA	OFICINA	EQUIPO	DESTRUCTORA DE DOCUMENTOS	742216550009	02/01/2019	REGULAR	ACTIVO
2288	SAN BORJA	OFICINA	EQUIPO	DESTRUCTORA DE DOCUMENTOS	742216550010	02/01/2019	REGULAR	ACTIVO
2289	SAN BORJA	OFICINA	EQUIPO	DESTRUCTORA DE DOCUMENTOS	742216550011	02/01/2019	REGULAR	ACTIVO
2290	SAN BORJA	OFICINA	EQUIPO	DESTRUCTORA DE DOCUMENTOS	742216550024	02/01/2019	REGULAR	ACTIVO
2291	SAN BORJA	OFICINA	EQUIPO	DESTRUCTORA DE DOCUMENTOS	742216550025	09/04/2019	REGULAR	ACTIVO
2292	SAN BORJA	OFICINA	EQUIPO	EQUIPO MULTIFUNCIONAL COPIADORA IMPRESORA SCANNER Y/O FAX	742223580021	02/01/2019	REGULAR	ACTIVO
2293	SAN BORJA	OFICINA	EQUIPO	GUILLOTINA	742229930007	02/01/2019	REGULAR	ACTIVO
2294	SAN BORJA	OFICINA	EQUIPO	GUILLOTINA	742229930010	02/01/2019	REGULAR	ACTIVO
2295	SAN BORJA	OFICINA	EQUIPO	GUILLOTINA	742229930012	02/01/2019	REGULAR	ACTIVO
2296	SAN BORJA	OFICINA	EQUIPO	MAQUINA ANILLADORA PERFORADORA	742232610003	02/01/2019	REGULAR	ACTIVO
2297	SAN BORJA	OFICINA	EQUIPO	MAQUINA ANILLADORA PERFORADORA	742232610004	02/01/2019	REGULAR	ACTIVO
2298	SAN BORJA	OFICINA	EQUIPO	MAQUINA ANILLADORA PERFORADORA	742232610007	02/01/2019	REGULAR	ACTIVO
2299	SAN BORJA	OFICINA	EQUIPO	MAQUINA DE ESCRIBIR ELECTRICA	742237960003	02/01/2019	REGULAR	ACTIVO
2300	SAN BORJA	OFICINA	EQUIPO	PIZARRA ELECTRONICA	742262040004	02		

[illegible]

2476	SAN BORJA	ELECTRICIDAD Y ELECTRONICA	EQUIPO	EQUIPO DE ILUMINACION DE EMERGENCIA	462247850095	02/01/2019	REGULAR	ACTIVO
2477	SAN BORJA	ELECTRICIDAD Y ELECTRONICA	EQUIPO	EQUIPO DE ILUMINACION DE EMERGENCIA	462247850108	02/01/2019	REGULAR	ACTIVO
2478	SAN BORJA	ELECTRICIDAD Y ELECTRONICA	EQUIPO	EQUIPO DE ILUMINACION DE EMERGENCIA	462247850109	02/01/2019	REGULAR	ACTIVO
2479	SAN BORJA	ELECTRICIDAD Y ELECTRONICA	EQUIPO	EQUIPO DE ILUMINACION DE EMERGENCIA	462247850110	02/01/2019	REGULAR	ACTIVO
2480	SAN BORJA	ELECTRICIDAD Y ELECTRONICA	EQUIPO	EQUIPO DE ILUMINACION DE EMERGENCIA	462247850111	02/01/2019	REGULAR	ACTIVO
2481	SAN BORJA	ELECTRICIDAD Y ELECTRONICA	EQUIPO	EQUIPO DE ILUMINACION DE EMERGENCIA	462247850112	02/01/2019	REGULAR	ACTIVO
2482	SAN BORJA	ELECTRICIDAD Y ELECTRONICA	EQUIPO	EQUIPO DE ILUMINACION DE EMERGENCIA	462247850114	02/01/2019	REGULAR	ACTIVO
2483	SAN BORJA	ELECTRICIDAD Y ELECTRONICA	EQUIPO	EQUIPO DE ILUMINACION DE EMERGENCIA	462247850115	02/01/2019	REGULAR	ACTIVO
2484	SAN BORJA	ELECTRICIDAD Y ELECTRONICA	EQUIPO	EQUIPO DE ILUMINACION DE EMERGENCIA	462247850118	02/01/2019	REGULAR	ACTIVO
2485	SAN BORJA	ELECTRICIDAD Y ELECTRONICA	EQUIPO	EQUIPO DE ILUMINACION DE EMERGENCIA	462247850119	02/01/2019	REGULAR	ACTIVO
2486	SAN BORJA	ELECTRICIDAD Y ELECTRONICA	EQUIPO	EQUIPO DE ILUMINACION DE EMERGENCIA	462247850121	02/01/2019	REGULAR	ACTIVO
2487	SAN BORJA	ELECTRICIDAD Y ELECTRONICA	EQUIPO	EQUIPO DE ILUMINACION DE EMERGENCIA	462247850126	02/01/2019	REGULAR	ACTIVO
2488	SAN BORJA	INSTRUMENTOS DE MEDICION	EQUIPO	BALANZA MECANICA	602208420001	02/01/2019	REGULAR	ACTIVO
2489	SAN BORJA	MAQUINARIA VEHICULOS Y OTROS	EQUIPO	SISTEMA ELEVADOR PARA PUERTA	672294600002	02/01/2019	REGULAR	ACTIVO
2490	SAN BORJA	OFICINA	COMPUTO	COMPUTADORA PERSONAL PORTATIL	740805000037	02/01/2019	REGULAR	ACTIVO
2491	SAN BORJA	OFICINA	COMPUTO	COMPUTADORA PERSONAL PORTATIL	740805000088	02/01/2019	REGULAR	ACTIVO
2492	SAN BORJA	OFICINA	COMPUTO	COMPUTADORA PERSONAL PORTATIL	740805000111	02/01/2019	REGULAR	ACTIVO
2493	SAN BORJA	OFICINA	COMPUTO	COMPUTADORA PERSONAL PORTATIL	740805000121	02/01/2019	REGULAR	ACTIVO
2494	SAN BORJA	OFICINA	COMPUTO	COMPUTADORA PERSONAL PORTATIL	740805000127	02/01/2019	REGULAR	ACTIVO
2495	SAN BORJA	OFICINA	COMPUTO	COMPUTADORA PERSONAL PORTATIL	740805000132	02/01/2019	REGULAR	ACTIVO
2496	SAN BORJA	OFICINA	COMPUTO	COMPUTADORA PERSONAL PORTATIL	740805000134	02/01/2019	REGULAR	ACTIVO
2497	SAN BORJA	OFICINA	COMPUTO	IMPRESORA DE CODIGO DE BARRAS	740838750003	02/01/2019	REGULAR	ACTIVO
2498	SAN BORJA	OFICINA	COMPUTO	IMPRESORA LASER	740841000137	02/01/2019	REGULAR	ACTIVO
2499	SAN BORJA	OFICINA	COMPUTO	IMPRESORA LASER	740841000145	02/01/2019	REGULAR	ACTIVO
2500	SAN BORJA	OFICINA	COMPUTO	MONITOR A COLOR	740877000362	02/01/2019	REGULAR	ACTIVO
2501	SAN BORJA	OFICINA	COMPUTO	MONITOR LED	740880370003	02/01/2019	REGULAR	ACTIVO
2502	SAN BORJA	OFICINA	COMPUTO	MONITOR LED	740880370066	02/01/2019	REGULAR	ACTIVO
2503	SAN BORJA	OFICINA	COMPUTO	MONITOR LED	740880370127	22/11/2019	REGULAR	ACTIVO
2504	SAN BORJA	OFICINA	COMPUTO	MONITOR LED	740880370137	22/11/2019	REGULAR	ACTIVO
2505	SAN BORJA	OFICINA	COMPUTO	MONITOR LED	740880370139	22/11/2019	REGULAR	ACTIVO
2506	SAN BORJA	OFICINA	COMPUTO	MONITOR LED	740880370143	22/11/2019	REGULAR	ACTIVO
2507	SAN BORJA	OFICINA	COMPUTO	MONITOR LED	740880370147	22/11/2019	REGULAR	ACTIVO
2508	SAN BORJA	OFICINA	COMPUTO	MONITOR LED	740880370148	22/11/2019	REGULAR	ACTIVO
2509	SAN BORJA	OFICINA	COMPUTO	MONITOR LED	740880370150	22/11/2019	REGULAR	ACTIVO
2510	SAN BORJA	OFICINA	COMPUTO	MONITOR LED	740880370152	22/11/2019	REGULAR	ACTIVO
2511	SAN BORJA	OFICINA	COMPUTO	MONITOR LED	740880370153	22/11/2019	REGULAR	ACTIVO
2512	SAN BORJA	OFICINA	COMPUTO	MONITOR LED	740880370156	22/11/2019	REGULAR	ACTIVO
2513	SAN BORJA	OFICINA	COMPUTO	MONITOR LED	740880370167	22/11/2019	REGULAR	ACTIVO
2514	SAN BORJA	OFICINA	COMPUTO	MONITOR LED	740880370169	22/11/2019	REGULAR	ACTIVO
2515	SAN BORJA	OFICINA	COMPUTO	MONITOR LED	740880370173	22/11/2019	REGULAR	ACTIVO
2516	SAN BORJA	OFICINA	COMPUTO	MONITOR LED	740880370175	22/11/2019	REGULAR	ACTIVO
2517	SAN BORJA	OFICINA	COMPUTO	MONITOR LED	740880370176	22/11/2019	REGULAR	ACTIVO
2518	SAN BORJA	OFICINA	COMPUTO	MONITOR LED	740880370178	22/11/2019	REGULAR	ACTIVO
2519	SAN BORJA	OFICINA	COMPUTO	MONITOR LED	740880370182	22/11/2019	REGULAR	ACTIVO
2520	SAN BORJA	OFICINA	COMPUTO	MONITOR LED	740880370190	22/11/2019	REGULAR	ACTIVO
2521	SAN BORJA	OFICINA	COMPUTO	MONITOR LED	740880370192	22/11/2019	REGULAR	ACTIVO
2522	SAN BORJA	OFICINA	COMPUTO	MONITOR LED	740880370196	22/11/2019	REGULAR	ACTIVO
2523	SAN BORJA	OFICINA	COMPUTO	MONITOR LED	740880370198	22/11/2019	REGULAR	ACTIVO
2524	SAN BORJA	OFICINA	COMPUTO	MONITOR LED	740880370207	22/11/2019	REGULAR	ACTIVO
2525	SAN BORJA	OFICINA	COMPUTO	MONITOR LED	740880370219	22/11/2019	REGULAR	ACTIVO
2526	SAN BORJA	OFICINA	COMPUTO	MONITOR LED	740880370220	22/11/2019	REGULAR	ACTIVO
2527	SAN BORJA	OFICINA	COMPUTO	MONITOR LED	740880370221	22/11/2019	REGULAR	ACTIVO
2528	SAN BORJA	OFICINA	COMPUTO	MONITOR LED	740880370222	22/11/2019	REGULAR	ACTIVO
2529	SAN BORJA	OFICINA	COMPUTO	MONITOR LED	740880370226	22/11/2019	REGULAR	ACTIVO
2530	SAN BORJA	OFICINA	COMPUTO	MONITOR LED	740880370232	22/11/2019	REGULAR	ACTIVO
2531	SAN BORJA	OFICINA	COMPUTO	MONITOR LED	740880370236	22/11/2019	REGULAR	ACTIVO
2532	SAN BORJA	OFICINA	COMPUTO	MONITOR LED	740880370240	22/11/2019	REGULAR	ACTIVO
2533	SAN BORJA	OFICINA	COMPUTO	MONITOR LED	740880370244	22/11/2019	REGULAR	ACTIVO
2534	SAN BORJA	OFICINA	COMPUTO	MONITOR LED	740880370250	22/11/2019	REGULAR	ACTIVO
2535	SAN BORJA	OFICINA	COMPUTO	MONITOR LED	740880370253	22/11/2019	REGULAR	ACTIVO
2536	SAN BORJA	OFICINA	COMPUTO	MONITOR LED	740880370260	22/11/2019	REGULAR	ACTIVO
2537	SAN BORJA	OFICINA	COMPUTO	MONITOR LED	740880370262	22/11/2019	REGULAR	ACTIVO
2538	SAN BORJA	OFICINA	COMPUTO	MONITOR LED	740880370268	22/11/2019	REGULAR	ACTIVO
2539	SAN BORJA	OFICINA	COMPUTO	MONITOR LED	740880370269	22/11/2019	REGULAR	ACTIVO
2540	SAN BORJA	OFICINA	COMPUTO	MONITOR LED	740880370272	22/11/2019	REGULAR	ACTIVO
2541	SAN BORJA	OFICINA	COMPUTO	MONITOR LED	740880370281	22/11/2019	REGULAR	ACTIVO
2542	SAN BORJA	OFICINA	COMPUTO	MONITOR LED	740880370283	22/11/2019	REGULAR	ACTIVO
2543	SAN BORJA	OFICINA	COMPUTO	MONITOR LED	740880370289	22/11/2019	REGULAR	ACTIVO
2544	SAN BORJA	OFICINA	COMPUTO	MONITOR LED	740880370290	22/11/2019	REGULAR	ACTIVO
2545	SAN BORJA	OFICINA	COMPUTO	MONITOR PLANO	740881870006	02/01/2019	REGULAR	ACTIVO
2546	SAN BORJA	OFICINA	COMPUTO	MONITOR PLANO	740881870067	02/01/2019	REGULAR	ACTIVO
2547	SAN BORJA	OFICINA	COMPUTO	MONITOR PLANO	740881870073	02/01/2019	REGULAR	ACTIVO
2548	SAN BORJA	OFICINA	COMPUTO	MONITOR PLANO	740881870080	02/01/2019	REGULAR	ACTIVO
2549	SAN BORJA	OFICINA	COMPUTO	MONITOR PLANO	740881870084	02/01/2019	REGULAR	ACTIVO
2550	SAN BORJA	OFICINA	COMPUTO	MONITOR PLANO	740881870140	02/01/2019	REGULAR	ACTIVO
2551	SAN BORJA	OFICINA	COMPUTO	MONITOR PLANO	740881870169	02/01/2019	REGULAR	ACTIVO
2552	SAN BORJA	OFICINA	COMPUTO	MONITOR PLANO	740881870195	02/01/2019	REGULAR	ACTIVO
2553	SAN BORJA	OFICINA	COMPUTO	TABLETA PAD	740894930004	02/01/2019	REGULAR	ACTIVO
2554	SAN BORJA	OFICINA	COMPUTO	TECLADO - KEYBOARD	740895000119	02/01/2019	REGULAR	ACTIVO
2555	SAN BORJA	OFICINA	COMPUTO	TECLADO - KEYBOARD	740895000445	02/01/2019	REGULAR	ACTIVO
2556	SAN BORJA	OFICINA	COMPUTO	TECLADO - KEYBOARD	740895000460	02/01/2019	REGULAR	ACTIVO
2557	SAN BORJA	OFICINA	COMPUTO	TECLADO - KEYBOARD	740895000463	02/01/2019	REGULAR	ACTIVO
2558	SAN BORJA	OFICINA	COMPUTO	TECLADO - KEYBOARD	740895000493	02/01/2019	REGULAR	ACTIVO
2559	SAN BORJA	OFICINA	COMPUTO	TECLADO - KEYBOARD	740895000561	02/01/2019	REGULAR	ACTIVO
2560	SAN BORJA	OFICINA	COMPUTO	TECLADO - KEYBOARD	740895000568	02/01/2019	REGULAR	ACTIVO
2561	SAN BORJA	OFICINA	COMPUTO	TECLADO - KEYBOARD	740895000573	02/01/2019	REGULAR	ACTIVO
2562	SAN BORJA	OFICINA	COMPUTO	TECLADO - KEYBOARD	740895000601	02/01/2019	REGULAR	ACTIVO
2563	SAN BORJA	OFICINA	COMPUTO	TECLADO - KEYBOARD	740895000602	02/01/2019	REGULAR	ACTIVO
2564	SAN BORJA	OFICINA	COMPUTO	TECLADO - KEYBOARD	740895000607	02/01/2019	REGULAR	ACTIVO
2565	SAN BORJA	OFICINA	COMPUTO	TECLADO - KEYBOARD	740895000610	02/01/2019	REGULAR	ACTIVO
2566	SAN BORJA	OFICINA	COMPUTO	TECLADO - KEYBOARD	740895000620	02/01/2019	REGULAR	ACTIVO
2567	SAN BORJA	OFICINA	COMPUTO	TECLADO - KEYBOARD	740895000625	02/01/2019	REGULAR	ACTIVO
2568	SAN BORJA	OFICINA	COMPUTO	TECLADO - KEYBOARD	740895000629	02/01/2019	REGULAR	ACTIVO
2569	SAN BORJA	OFICINA	COMPUTO	TECLADO - KEYBOARD	740895000639	02/01/2019	REGULAR	ACTIVO
2570	SAN BORJA	OFICINA	COMPUTO	TECLADO - KEYBOARD	740895000641	02/01/2019	REGULAR	ACTIVO
2571	SAN BORJA	OFICINA	COMPUTO	TECLADO - KEYBOARD	740895000646	02/01/2019	REGULAR	ACTIVO
2572	SAN BORJA	OFICINA	COMPUTO	TECLADO - KEYBOARD	740895000656	02/01/2019	REGULAR	ACTIVO
2573	SAN BORJA	OFICINA	COMPUTO	TECLADO - KEYBOARD	740895000659	02/01/2019	REGULAR	ACTIVO
2574	SAN BORJA	OFICINA	COMPUTO	TECLADO - KEYBOARD	740895000661	02/01/2019	REGULAR	ACTIVO
2575	SAN BORJA	OFICINA	COMPUTO	TECLADO - KEYBOARD	740895000672	02/01/2019	REGULAR	ACTIVO
2576	SAN BORJA	OFICINA	COMPUTO	TECLADO - KEYBOARD	740895000683	02/01/2019	REGULAR	ACTIVO
2577	SAN BORJA	OFICINA	COMPUTO	TECLADO - KEYBOARD	740895000684	02/01/2019	REGULAR	ACTIVO
2578	SAN BORJA	OFICINA	COMPUTO	TECLADO - KEYBOARD	740895000687	02/01/2019	REGULAR	ACTIVO
2579	SAN BORJA	OFICINA	COMPUTO	TECLADO - KEYBOARD	740895000690	02/01/2019	REGULAR	ACTIVO
2580	SAN BORJA	OFICINA	COMPUTO	TECLADO - KEYBOARD	740895000691	02/01/2019	REGULAR	ACTIVO
2581	SAN BORJA	OFICINA	COMPUTO	TECLADO - KEYBOARD	740895000698	02/01/2019	REGULAR	ACTIVO
2582	SAN BORJA	OFICINA	COMPUTO	TECLADO - KEYBOARD	740895000704	02/01/2019	REGULAR	ACTIVO
2583	SAN BORJA	OFICINA	COMPUTO	TECLADO - KEYBOARD	740895000711	02/01/2019	REGULAR	ACTIVO
2584	SAN BORJA	OFICINA	COMPUTO	TECLADO - KEYBOARD	740895000725	02/01/2019	REGULAR	ACTIVO

[illegible]

2694	SAN BORJA	COCINA Y COMEDOR	EQUIPO	HERVIDOR ELECTRICO	322250000038	02/01/2019	REGULAR	ACTIVO
2695	SAN BORJA	COCINA Y COMEDOR	EQUIPO	HERVIDOR ELECTRICO	322250000039	02/01/2019	REGULAR	ACTIVO
2696	SAN BORJA	COCINA Y COMEDOR	EQUIPO	HERVIDOR ELECTRICO	322250000042	02/01/2019	REGULAR	ACTIVO
2697	SAN BORJA	COCINA Y COMEDOR	EQUIPO	HERVIDOR ELECTRICO	322250000045	02/01/2019	REGULAR	ACTIVO
2698	SAN BORJA	COCINA Y COMEDOR	EQUIPO	HERVIDOR ELECTRICO	322250000046	02/01/2019	REGULAR	ACTIVO
2699	SAN BORJA	COCINA Y COMEDOR	EQUIPO	HERVIDOR ELECTRICO	322250000047	02/01/2019	REGULAR	ACTIVO
2700	SAN BORJA	COCINA Y COMEDOR	EQUIPO	HERVIDOR ELECTRICO	322250000048	02/01/2019	REGULAR	ACTIVO
2701	SAN BORJA	COCINA Y COMEDOR	EQUIPO	HERVIDOR ELECTRICO	322250000049	02/01/2019	REGULAR	ACTIVO
2702	SAN BORJA	COCINA Y COMEDOR	EQUIPO	HERVIDOR ELECTRICO	322250000050	02/01/2019	REGULAR	ACTIVO
2703	SAN BORJA	COCINA Y COMEDOR	EQUIPO	HORNO MICROONDAS	322260610007	02/01/2019	REGULAR	ACTIVO
2704	SAN BORJA	COCINA Y COMEDOR	EQUIPO	HORNO MICROONDAS	322260610012	02/01/2019	REGULAR	ACTIVO
2705	SAN BORJA	COCINA Y COMEDOR	EQUIPO	HORNO MICROONDAS	322260610020	02/01/2019	REGULAR	ACTIVO
2706	SAN BORJA	COCINA Y COMEDOR	EQUIPO	HORNO MICROONDAS	322260610032	02/01/2019	REGULAR	ACTIVO
2707	SAN BORJA	COCINA Y COMEDOR	EQUIPO	HORNO MICROONDAS	322260610034	02/01/2019	REGULAR	ACTIVO
2708	SAN BORJA	COCINA Y COMEDOR	EQUIPO	LIQUADORA ELECTRICA	322264140001	02/01/2019	REGULAR	ACTIVO
2709	SAN BORJA	COCINA Y COMEDOR	EQUIPO	TOSTADOR ELECTRICO	322295960001	02/01/2019	REGULAR	ACTIVO
2710	SAN BORJA	ELECTRICIDAD Y ELECTRONICA	EQUIPO	ACUMULADOR DE ENERGIA - EQUIPO DE UPS	462200500011	02/01/2019	REGULAR	ACTIVO
2711	SAN BORJA	ELECTRICIDAD Y ELECTRONICA	EQUIPO	EQUIPO DE ILUMINACION DE EMERGENCIA	462247850025	02/01/2019	REGULAR	ACTIVO
2712	SAN BORJA	ELECTRICIDAD Y ELECTRONICA	EQUIPO	EQUIPO DE ILUMINACION DE EMERGENCIA	462247850034	02/01/2019	REGULAR	ACTIVO
2713	SAN BORJA	ELECTRICIDAD Y ELECTRONICA	EQUIPO	EQUIPO DE ILUMINACION DE EMERGENCIA	462247850043	02/01/2019	REGULAR	ACTIVO
2714	SAN BORJA	ELECTRICIDAD Y ELECTRONICA	EQUIPO	EQUIPO DE ILUMINACION DE EMERGENCIA	462247850051	02/01/2019	REGULAR	ACTIVO
2715	SAN BORJA	ELECTRICIDAD Y ELECTRONICA	EQUIPO	EQUIPO DE ILUMINACION DE EMERGENCIA	462247850052	02/01/2019	REGULAR	ACTIVO
2716	SAN BORJA	ELECTRICIDAD Y ELECTRONICA	EQUIPO	EQUIPO DE ILUMINACION DE EMERGENCIA	462247850068	02/01/2019	REGULAR	ACTIVO
2717	SAN BORJA	ELECTRICIDAD Y ELECTRONICA	EQUIPO	EQUIPO DE ILUMINACION DE EMERGENCIA	462247850070	02/01/2019	REGULAR	ACTIVO
2718	SAN BORJA	ELECTRICIDAD Y ELECTRONICA	EQUIPO	EQUIPO DE ILUMINACION DE EMERGENCIA	462247850073	02/01/2019	REGULAR	ACTIVO
2719	SAN BORJA	ELECTRICIDAD Y ELECTRONICA	EQUIPO	EQUIPO DE ILUMINACION DE EMERGENCIA	462247850117	02/01/2019	REGULAR	ACTIVO
2720	SAN BORJA	ELECTRICIDAD Y ELECTRONICA	EQUIPO	EQUIPO DE ILUMINACION DE EMERGENCIA	462247850122	02/01/2019	REGULAR	ACTIVO
2721	SAN BORJA	ELECTRICIDAD Y ELECTRONICA	EQUIPO	EQUIPO DE ILUMINACION DE EMERGENCIA	462247850125	02/01/2019	REGULAR	ACTIVO
2722	SAN BORJA	ELECTRICIDAD Y ELECTRONICA	EQUIPO	TABLERO DE CONTROL	462290890001	02/01/2019	REGULAR	ACTIVO
2723	SAN BORJA	INSTRUMENTOS DE MEDICION	EQUIPO	AMPERIMETRO	602203330001	02/01/2019	REGULAR	ACTIVO
2724	SAN BORJA	INSTRUMENTOS DE MEDICION	EQUIPO	CONDENSADOR DESMONTABLE	602219090005	02/01/2019	REGULAR	ACTIVO
2725	SAN BORJA	INSTRUMENTOS DE MEDICION	EQUIPO	CONDENSADOR DESMONTABLE	602219090007	02/01/2019	REGULAR	ACTIVO
2726	SAN BORJA	INSTRUMENTOS DE MEDICION	EQUIPO	CONDENSADOR DESMONTABLE	602219090008	02/01/2019	REGULAR	ACTIVO
2727	SAN BORJA	INSTRUMENTOS DE MEDICION	EQUIPO	CONDENSADOR DESMONTABLE	602219090010	02/01/2019	REGULAR	ACTIVO
2728	SAN BORJA	INSTRUMENTOS DE MEDICION	EQUIPO	TERMOMETRO INFRARROJO	602292810001	25/04/2020	REGULAR	ACTIVO
2729	SAN BORJA	INSTRUMENTOS DE MEDICION	EQUIPO	TERMOMETRO INFRARROJO	602292810002	25/04/2020	REGULAR	ACTIVO
2730	SAN BORJA	INSTRUMENTOS DE MEDICION	EQUIPO	TERMOMETRO INFRARROJO	602292810003	25/04/2020	REGULAR	ACTIVO
2731	SAN BORJA	INSTRUMENTOS DE MEDICION	EQUIPO	TERMOMETRO INFRARROJO	602292810004	25/04/2020	REGULAR	ACTIVO
2732	SAN BORJA	INSTRUMENTOS DE MEDICION	EQUIPO	TERMOMETRO INFRARROJO	602292810005	25/04/2020	REGULAR	ACTIVO
2733	SAN BORJA	INSTRUMENTOS DE MEDICION	EQUIPO	TERMOMETRO INFRARROJO	602292810006	25/04/2020	REGULAR	ACTIVO
2734	SAN BORJA	INSTRUMENTOS DE MEDICION	EQUIPO	TERMOHIDROMETRO	602293840001	02/01/2019	REGULAR	ACTIVO</

[illegible]

[illegible]

[illegible]

[illegible]

[illegible]

[illegible]

[illegible]

3566	SAN BORJA	TELECOMUNICACIONES	EQUIPO	TABLERO ELECTRICO DE CONTROL	952281740010	02/01/2019	REGULAR	ACTIVO
3567	SAN BORJA	TELECOMUNICACIONES	EQUIPO	TELEFONO	952282870579	02/01/2019	REGULAR	ACTIVO
3568	SAN BORJA	TELECOMUNICACIONES	EQUIPO	TELEFONO	952282870603	02/01/2019	REGULAR	ACTIVO
3569	SAN BORJA	TELECOMUNICACIONES	EQUIPO	TELEFONO	952282870604	02/01/2019	REGULAR	ACTIVO
3570	SAN BORJA	TELECOMUNICACIONES	EQUIPO	TELEFONO	952282870605	02/01/2019	REGULAR	ACTIVO
3571	SAN BORJA	TELECOMUNICACIONES	EQUIPO	TELEFONO	952282870606	02/01/2019	REGULAR	ACTIVO
3572	SAN BORJA	TELECOMUNICACIONES	EQUIPO	TELEFONO	952282870608	02/01/2019	REGULAR	ACTIVO
3573	SAN BORJA	TELECOMUNICACIONES	EQUIPO	TELEFONO CELULAR	952283250001	02/01/2019	REGULAR	ACTIVO
3574	SAN BORJA	TELECOMUNICACIONES	EQUIPO	TELEFONO CELULAR	952283250008	02/01/2019	REGULAR	ACTIVO
3575	SAN BORJA	TELECOMUNICACIONES	EQUIPO	TELEFONO CELULAR	952283250010	02/01/2019	REGULAR	ACTIVO
3576	SAN BORJA	TELECOMUNICACIONES	EQUIPO	TELEFONO CELULAR	952283250013	02/01/2019	REGULAR	ACTIVO
3577	SAN BORJA	TELECOMUNICACIONES	EQUIPO	TELEFONO CELULAR	952283250014	02/01/2019	REGULAR	ACTIVO
3578	SAN BORJA	TELECOMUNICACIONES	EQUIPO	TELEFONO CELULAR	952283250020	02/01/2019	REGULAR	ACTIVO
3579	SAN BORJA	TELECOMUNICACIONES	EQUIPO	TELEFONO CELULAR	952283250022	02/01/2019	REGULAR	ACTIVO
3580	SAN BORJA	TELECOMUNICACIONES	EQUIPO	TELEFONO CELULAR	952283250047	02/01/2019	REGULAR	ACTIVO
3581	SAN BORJA	TELECOMUNICACIONES	EQUIPO	TELEFONO CELULAR	952283250049	02/01/2019	REGULAR	ACTIVO
3582	SAN BORJA	TELECOMUNICACIONES	EQUIPO	TELEFONO CELULAR	952283250055	02/01/2019	REGULAR	ACTIVO
3583	SAN BORJA	TELECOMUNICACIONES	EQUIPO	TELEFONO CELULAR	952283250062	02/01/2019	REGULAR	ACTIVO
3584	SAN BORJA	TELECOMUNICACIONES	EQUIPO	TELEFONO CELULAR	952283250063	02/01/2019	REGULAR	ACTIVO
3585	SAN BORJA	TELECOMUNICACIONES	EQUIPO	TELEFONO CELULAR	952283250068	02/01/2019	REGULAR	ACTIVO
3586	SAN BORJA	TELECOMUNICACIONES	EQUIPO	TELEFONO CELULAR	952283250103	02/01/2019	REGULAR	ACTIVO
3587	SAN BORJA	TELECOMUNICACIONES	EQUIPO	TELEFONO CELULAR	952283250104	02/01/2019	REGULAR	ACTIVO
3588	SAN BORJA	TELECOMUNICACIONES	EQUIPO	TELEFONO CELULAR	952283250105	02/01/2019	REGULAR	ACTIVO
3589	SAN BORJA	TELECOMUNICACIONES	EQUIPO	TELEFONO CELULAR	952283250106	02/01/2019	REGULAR	ACTIVO
3590	SAN BORJA	TELECOMUNICACIONES	EQUIPO	UNIDAD DE DISTRIBUCION DE ENERGIA (PDU) - SWITCHED RACK PDU	952294400001	02/01/2019	REGULAR	ACTIVO
3591	SAN BORJA	TELECOMUNICACIONES	EQUIPO	UNIDAD DE DISTRIBUCION DE ENERGIA (PDU) - SWITCHED RACK PDU	952294400002	02/01/2019	REGULAR	ACTIVO
3592	SAN BORJA	HOSPITALIZACION	MOBILIARIO	CAMILLA (OTRAS)	536424060001	02/01/2019	REGULAR	ACTIVO
3593	SAN BORJA	HOSPITALIZACION	MOBILIARIO	COCHE DE MADERA RODANTE	536430470001	02/01/2019	REGULAR	ACTIVO
3594	SAN BORJA	HOSPITALIZACION	MOBILIARIO	SILLA DE RUEDAS METALICA	536493790003	02/01/2019	REGULAR	ACTIVO
3595	SAN BORJA	OFICINA	MOBILIARIO	ARMARIO DE MADERA	746405920040	02/01/2019	REGULAR	ACTIVO
3596	SAN BORJA	OFICINA	MOBILIARIO	ARMARIO DE MADERA	746405920085	02/01/2019	REGULAR	ACTIVO
3597	SAN BORJA	OFICINA	MOBILIARIO	ARMARIO DE MELAMINA	746406260001	02/01/2019	REGULAR	ACTIVO
3598	SAN BORJA	OFICINA	MOBILIARIO	ARMARIO DE MELAMINA	746406260002	02/01/2019	REGULAR	ACTIVO
3599	SAN BORJA	OFICINA	MOBILIARIO	ARMARIO DE MELAMINA	746406260004	02/01/2019	REGULAR	ACTIVO
3600	SAN BORJA	OFICINA	MOBILIARIO	ARMARIO DE MELAMINA	746406260015	02/01/2019	REGULAR	ACTIVO
3601	SAN BORJA	OFICINA	MOBILIARIO	ARMARIO DE MELAMINA	746406260017	02/01/2019	REGULAR	ACTIVO
3602	SAN BORJA	OFICINA	MOBILIARIO	ARMARIO DE MELAMINA	746406260023	02/01/2019	REGULAR	ACTIVO
3603	SAN BORJA	OFICINA	MOBILIARIO	ARMARIO DE MELAMINA	746406260024	02/01/2019	REGULAR	ACTIVO
3604	SAN BORJA	OFICINA	MOBILIARIO	ARMARIO DE MELAMINA	746406260030	02/01/2019	REGULAR	ACTIVO
3605	SAN BORJA	OFICINA	MOBILIARIO	ARMARIO DE MELAMINA	746406260048	02/01/2019	REGULAR	ACTIVO
3606	SAN BORJA	OFICINA	MOBILIARIO	ARMARIO DE MELAMINA	746406260049	02/01/2019	REGULAR	ACTIVO
3607	SAN BORJA	OFICINA	MOBILIARIO	ARMARIO DE MELAMINA	746406260050	02/01/2019	REGULAR	ACTIVO
3608	SAN BORJA	OFICINA	MOBILIARIO	ARMARIO DE MELAMINA	746406260096	02/01/2019	REGULAR	ACTIVO
3609	SAN BORJA	OFICINA	MOBILIARIO	ARMARIO DE METAL	746406600018	02/01/2019	REGULAR	ACTIVO
3610	SAN BORJA	OFICINA	MOBILIARIO	ARMARIO DE METAL	746406600022	02/01/2019	REGULAR	ACTIVO
3611	SAN BORJA	OFICINA	MOBILIARIO	BANCA DE ASIENTOS MULTIPLES	746411180001	02/01/2019	REGULAR	ACTIVO
3612	SAN BORJA	OFICINA	MOBILIARIO	CAJA FUERTE	746418810009	02/01/2019	REGULAR	ACTIVO
3613	SAN BORJA	OFICINA	MOBILIARIO	CAJONERA RODABLE DE MADERA	746419030040	02/01/2019	REGULAR	ACTIVO
3614	SAN BORJA	OFICINA	MOBILIARIO	CAJONERA RODABLE DE MELAMINA	746419250002	02/01/2019	REGULAR	ACTIVO
3615	SAN BORJA	OFICINA	MOBILIARIO	CAJONERA RODABLE DE MELAMINA	746419250003	02/01/2019	REGULAR	ACTIVO
3616	SAN BORJA	OFICINA	MOBILIARIO	CAJONERA RODABLE DE MELAMINA	746419250004	02/01/2019	REGULAR	ACTIVO
3617	SAN BORJA	OFICINA	MOBILIARIO	CAJONERA RODABLE DE MELAMINA	746419250007	02/01/2019	REGULAR	ACTIVO
3618	SAN BORJA	OFICINA	MOBILIARIO	CAJONERA RODABLE DE MELAMINA	746419250008	02/01/2019	REGULAR	ACTIVO
3619	SAN BORJA	OFICINA	MOBILIARIO	CAJONERA RODABLE DE MELAMINA	746419250009	02/01/2019	REGULAR	ACTIVO
3620	SAN BORJA	OFICINA	MOBILIARIO	CAJONERA RODABLE DE MELAMINA	746419250010	02/01/2019	REGULAR	ACTIVO
3621	SAN BORJA	OFICINA	MOBILIARIO	CAJONERA RODABLE DE MELAMINA	746419250013	02/01/2019	REGULAR	ACTIVO
3622	SAN BORJA	OFICINA	MOBILIARIO	CAJONERA RODABLE DE MELAMINA	746419250017	02/01/2019	REGULAR	ACTIVO
3623	SAN BORJA	OFICINA	MOBILIARIO	CAJONERA RODABLE DE MELAMINA	746419250020	02/01/2019	REGULAR	ACTIVO
3624	SAN BORJA	OFICINA	MOBILIARIO	CAJONERA RODABLE DE MELAMINA	746419250021	02/01/2019	REGULAR	ACTIVO
3625	SAN BORJA	OFICINA	MOBILIARIO	CAJONERA RODABLE DE MELAMINA	746419250022	02/01/2019	REGULAR	ACTIVO
3626	SAN BORJA	OFICINA	MOBILIARIO	CAJONERA RODABLE DE MELAMINA	746419250023	02/01/2019	REGULAR	ACTIVO
3627	SAN BORJA	OFICINA	MOBILIARIO	CAJONERA RODABLE DE MELAMINA	746419250025	02/01/2019	REGULAR	ACTIVO
3628	SAN BORJA	OFICINA	MOBILIARIO	CAJONERA RODABLE DE MELAMINA	746419250026	02/01/2019	REGULAR	ACTIVO
3629	SAN BORJA	OFICINA	MOBILIARIO	CAJONERA RODABLE DE MELAMINA	746419250027	02/01/2019	REGULAR	ACTIVO
3630	SAN BORJA	OFICINA	MOBILIARIO	CAJONERA RODABLE DE MELAMINA	746419250028	02/01/2019	REGULAR	ACTIVO
3631	SAN BORJA	OFICINA	MOBILIARIO	CAJONERA RODABLE DE MELAMINA	746419250029	02/01/2019	REGULAR	ACTIVO
3632	SAN BORJA	OFICINA	MOBILIARIO	CAJONERA RODABLE DE MELAMINA	746419250030	02/01/2019	REGULAR	ACTIVO
3633	SAN BORJA	OFICINA	MOBILIARIO	CAJONERA RODABLE DE MELAMINA	746419250031	02/01/2019	REGULAR	ACTIVO
3634	SAN BORJA	OFICINA	MOBILIARIO	CAJONERA RODABLE DE MELAMINA	746419250032	02/01/2019	REGULAR	ACTIVO
3635	SAN BORJA	OFICINA	MOBILIARIO	CAJONERA RODABLE DE MELAMINA	746419250033	02/01/2019	REGULAR	ACTIVO
3636	SAN BORJA	OFICINA	MOBILIARIO	CAJONERA RODABLE DE MELAMINA	746419250039	02/01/2019	REGULAR	ACTIVO
3637	SAN BORJA	OFICINA	MOBILIARIO	CAJONERA RODABLE DE MELAMINA	746419250042	02/01/2019	REGULAR	ACTIVO
3638	SAN BORJA	OFICINA	MOBILIARIO	CAJONERA RODABLE DE MELAMINA	746419250043	02/01/2019	REGULAR	ACTIVO
3639	SAN BORJA	OFICINA	MOBILIARIO	CAJONERA RODABLE DE MELAMINA	746419250044	02/01/2019	REGULAR	ACTIVO
3640	SAN BORJA	OFICINA	MOBILIARIO	CAJONERA RODABLE DE MELAMINA	746419250050	02/01/2019	REGULAR	ACTIVO
3641	SAN BORJA	OFICINA	MOBILIARIO	CAJONERA RODABLE DE MELAMINA	746419250051	02/01/2019	REGULAR	ACTIVO
3642	SAN BORJA	OFICINA	MOBILIARIO	CAJONERA RODABLE DE MELAMINA	746419250052	02/01/2019	REGULAR	ACTIVO
3643	SAN BORJA	OFICINA	MOBILIARIO	CAJONERA RODABLE DE MELAMINA	746419250055	02/01/2019	REGULAR	ACTIVO
3644	SAN BORJA	OFICINA	MOBILIARIO	CAJONERA RODABLE DE MELAMINA	746419250058	02/01/2019	REGULAR	ACTIVO
3645	SAN BORJA	OFICINA	MOBILIARIO	CAJONERA RODABLE DE MELAMINA	746419250061	02/01/2019	REGULAR	ACTIVO
3646	SAN BORJA	OFICINA	MOBILIARIO	CAJONERA RODABLE DE MELAMINA	746419250062	02/01/2019	REGULAR	ACTIVO
3647	SAN BORJA	OFICINA	MOBILIARIO	CAJONERA RODABLE DE MELAMINA	746419250063	02/01/2019	REGULAR	ACTIVO
3648	SAN BORJA	OFICINA	MOBILIARIO	CAJONERA RODABLE DE MELAMINA	746419250069	02/01/2019	REGULAR	ACTIVO
3649	SAN BORJA	OFICINA	MOBILIARIO	CAJONERA RODABLE DE MELAMINA	746419250070	02/01/2019	REGULAR	ACTIVO
3650	SAN BORJA	OFICINA	MOBILIARIO	CAJONERA RODABLE DE MELAMINA	746419250073	02/01/2019	REGULAR	ACTIVO
3651	SAN BORJA	OFICINA	MOBILIARIO	CAJONERA RODABLE DE MELAMINA	746419250077	02/01/2019	REGULAR	ACTIVO
3652	SAN BORJA	OFICINA	MOBILIARIO	CAJONERA RODABLE DE MELAMINA	746419250081	13/03/2019	REGULAR	ACTIVO
3653	SAN BORJA	OFICINA	MOBILIARIO	CAJONERA RODABLE DE MELAMINA	746419250082	13/03/2019	REGULAR	ACTIVO
3654	SAN BORJA	OFICINA	MOBILIARIO	CAJONERA RODABLE DE MELAMINA	746419250083	13/03/2019	REGULAR	ACTIVO
3655	SAN BORJA	OFICINA	MOBILIARIO	CAJONERA RODABLE DE MELAMINA	746419250087	13/03/2019	REGULAR	ACTIVO
3656	SAN BORJA	OFICINA	MOBILIARIO	CAJONERA RODABLE DE MELAMINA	746419250094	13/03/2019	REGULAR	ACTIVO
3657	SAN BORJA	OFICINA	MOBILIARIO	CAJONERA RODABLE DE MELAMINA	746419250116	02/10/2019	REGULAR	ACTIVO
3658	SAN BORJA	OFICINA	MOBILIARIO	CAJONERA RODABLE DE MELAMINA	746419250117	02/10/2019	REGULAR	ACTIVO
3659	SAN BORJA	OFICINA	MOBILIARIO	CAJONERA RODABLE DE MELAMINA	746419250123	02/10/2019	REGULAR	ACTIVO
3660	SAN BORJA	OFICINA	MOBILIARIO	CAJONERA RODABLE DE MELAMINA	746419250125	02/10/2019	REGULAR	ACTIVO
3661	SAN BORJA	OFICINA	MOBILIARIO	CAJONERA RODABLE DE MELAMINA	746419250127	02/10/2019	REGULAR	ACTIVO
3662	SAN BORJA	OFICINA	MOBILIARIO	CAJONERA RODABLE DE MELAMINA	746419250132	02/10/2019	REGULAR	ACTIVO
3663	SAN BORJA	OFICINA	MOBILIARIO	CAJONERA RODABLE DE MELAMINA	746419250135	02/10/2019	REGULAR	ACTIVO
3664	SAN BORJA	OFICINA	MOBILIARIO	CAJONERA RODABLE DE MELAMINA	746419250136	02/10/2019	REGULAR	ACTIVO
3665	SAN BORJA	OFICINA	MOBILIARIO	CAJONERA RODABLE DE MELAMINA	746419250139	02/10/2019	REGULAR	ACTIVO
3666	SAN BORJA	OFICINA	MOBILIARIO	CAJONERA RODABLE DE MELAMINA	746419250140	02/10/2019	REGULAR	ACTIVO
3667	SAN BORJA	OFICINA	MOBILIARIO	CAJONERA RODABLE DE MELAMINA	746419250141	02/10/2019	REGULAR	ACTIVO
3668	SAN BORJA	OFICINA	MOBILIARIO	CAJONERA RODABLE DE MELAMINA	746419250142	02/10/2019	REGULAR	ACTIVO
3669	SAN BORJA	OFICINA	MOBILIARIO	CAJONERA RODABLE DE MELAMINA	746419250143	02/10/2019	REGULAR	ACTIVO
3670	SAN BORJA	OFICINA	MOBILIARIO	CAJONERA RODABLE DE MELAMINA	746419250144	02/10/2019	REGULAR	ACTIVO
3671	SAN BORJA	OFICINA	MOBILIARIO	CAJONERA RODABLE DE MELAMINA	746419250147	02/10/2019	REGULAR	ACTIVO
3672	SAN BORJA	OFICINA	MOBILIARIO	CAJONERA RODABLE DE MELAMINA	746419250148	02/10/2019	REGULAR	ACTIVO
3673	SAN BORJA	OFICINA	MOBILIARIO	CAJONERA RODABLE DE MELAMINA	746419250149	02/10/2019	REGULAR	ACTIVO
3674	SAN BORJA	OFICINA	MOBILIARIO	CAJONERA RODABLE DE MELAMINA	746419250150	02/10/2019	REGULAR	ACTIVO

3675	SAN BORJA	OFICINA	MOBILIARIO	CAJONERA RODABLE DE MELAMINA	746419250151	02/10/2019	REGULAR	ACTIVO
3676	SAN BORJA	OFICINA	MOBILIARIO	CAJONERA RODABLE DE MELAMINA	746419250152	02/10/2019	REGULAR	ACTIVO
3677	SAN BORJA	OFICINA	MOBILIARIO	CARRO DE METAL TRANSPORTADOR	746427620002	02/01/2019	REGULAR	ACTIVO
3678	SAN BORJA	OFICINA	MOBILIARIO	CASILLERO DE METAL - LOCKER	746428980003	02/01/2019	REGULAR	ACTIVO
3679	SAN BORJA	OFICINA	MOBILIARIO	CASILLERO DE METAL - LOCKER	746428980004	02/01/2019	REGULAR	ACTIVO
3680	SAN BORJA	OFICINA	MOBILIARIO	CASILLERO DE METAL - LOCKER	746428980005	02/01/2019	REGULAR	ACTIVO
3681	SAN BORJA	OFICINA	MOBILIARIO	CASILLERO DE METAL - LOCKER	746428980012	02/01/2019	REGULAR	ACTIVO
3682	SAN BORJA	OFICINA	MOBILIARIO	CASILLERO DE METAL - LOCKER	746428980013	04/12/2019	REGULAR	ACTIVO
3683	SAN BORJA	OFICINA	MOBILIARIO	CREDENZA DE MADERA	746432370071	02/01/2019	REGULAR	ACTIVO
3684	SAN BORJA	OFICINA	MOBILIARIO	ESCALERA DE MADERA TIPO TIJERA	746435080006	02/01/2019	REGULAR	ACTIVO
3685	SAN BORJA	OFICINA	MOBILIARIO	ESCRITORIO DE MADERA	746437120011	02/01/2019	REGULAR	ACTIVO
3686	SAN BORJA	OFICINA	MOBILIARIO	ESCRITORIO DE MADERA	746437120136	02/01/2019	REGULAR	ACTIVO
3687	SAN BORJA	OFICINA	MOBILIARIO	ESCRITORIO DE MADERA	746437120202	02/01/2019	REGULAR	ACTIVO
3688	SAN BORJA	OFICINA	MOBILIARIO	ESCRITORIO DE MADERA	746437120207	02/01/2019	REGULAR	ACTIVO
3689	SAN BORJA	OFICINA	MOBILIARIO	ESCRITORIO DE MADERA	746437120213	02/01/2019	REGULAR	ACTIVO
3690	SAN BORJA	OFICINA	MOBILIARIO	ESCRITORIO DE MADERA	746437120214	02/01/2019	REGULAR	ACTIVO
3691	SAN BORJA	OFICINA	MOBILIARIO	ESCRITORIO DE MELAMINA	746437450003	02/01/2019	REGULAR	ACTIVO
3692	SAN BORJA	OFICINA	MOBILIARIO	ESCRITORIO DE MELAMINA	746437450116	02/01/2019	REGULAR	ACTIVO
3693	SAN BORJA	OFICINA	MOBILIARIO	ESCRITORIO DE MELAMINA	746437450123	02/01/2019	REGULAR	ACTIVO
3694	SAN BORJA	OFICINA	MOBILIARIO	ESCRITORIO DE MELAMINA	746437450124	02/01/2019	REGULAR	ACTIVO
3695	SAN BORJA	OFICINA	MOBILIARIO	ESCRITORIO DE MELAMINA	746437450125	02/01/2019	REGULAR	ACTIVO
3696	SAN BORJA	OFICINA	MOBILIARIO	ESCRITORIO DE MELAMINA	746437450126	02/01/2019	REGULAR	ACTIVO
3697	SAN BORJA	OFICINA	MOBILIARIO	ESCRITORIO DE MELAMINA	746437450128	02/01/2019	REGULAR	ACTIVO
3698	SAN BORJA	OFICINA	MOBILIARIO	ESCRITORIO DE MELAMINA	746437450138	02/01/2019	REGULAR	ACTIVO
3699	SAN BORJA	OFICINA	MOBILIARIO	ESCRITORIO DE MELAMINA	746437450143	02/01/2019	REGULAR	ACTIVO
3700	SAN BORJA	OFICINA	MOBILIARIO	ESCRITORIO DE MELAMINA	746437450144	02/01/2019	REGULAR	ACTIVO
3701	SAN BORJA	OFICINA	MOBILIARIO	ESCRITORIO DE MELAMINA	746437450145	02/01/2019	REGULAR	ACTIVO
3702	SAN BORJA	OFICINA	MOBILIARIO	ESCRITORIO DE MELAMINA	746437450146	02/01/2019	REGULAR	ACTIVO
3703	SAN BORJA	OFICINA	MOBILIARIO	ESCRITORIO DE MELAMINA	746437450150	02/01/2019	REGULAR	ACTIVO
3704	SAN BORJA	OFICINA	MOBILIARIO	ESCRITORIO DE MELAMINA	746437450151	02/01/2019	REGULAR	ACTIVO
3705	SAN BORJA	OFICINA	MOBILIARIO	ESCRITORIO DE MELAMINA	746437450156	02/01/2019	REGULAR	ACTIVO
3706	SAN BORJA	OFICINA	MOBILIARIO	ESCRITORIO DE MELAMINA	746437450160	02/01/2019	REGULAR	ACTIVO
3707	SAN BORJA	OFICINA	MOBILIARIO	ESCRITORIO DE MELAMINA	746437450162	02/01/2019	REGULAR	ACTIVO
3708	SAN BORJA	OFICINA	MOBILIARIO	ESCRITORIO DE MELAMINA	746437450165	02/01/2019	REGULAR	ACTIVO
3709	SAN BORJA	OFICINA	MOBILIARIO	ESCRITORIO DE MELAMINA	746437450169	02/01/2019	REGULAR	ACTIVO
3710	SAN BORJA	OFICINA	MOBILIARIO	ESCRITORIO DE MELAMINA	746437450175	02/01/2019	REGULAR	ACTIVO
3711	SAN BORJA	OFICINA	MOBILIARIO	ESCRITORIO DE MELAMINA	746437450176	02/01/2019	REGULAR	ACTIVO
3712	SAN BORJA	OFICINA	MOBILIARIO	ESCRITORIO DE MELAMINA	746437450179	02/01/2019	REGULAR	ACTIVO
3713	SAN BORJA	OFICINA	MOBILIARIO	ESCRITORIO DE MELAMINA	746437450186	02/01/2019	REGULAR	ACTIVO
3714	SAN BORJA	OFICINA	MOBILIARIO	ESCRITORIO DE MELAMINA	746437450188	02/01/2019	REGULAR	ACTIVO
3715	SAN BORJA	OFICINA	MOBILIARIO	ESCRITORIO DE MELAMINA	746437450191	02/01/2019	REGULAR	ACTIVO
3716	SAN BORJA	OFICINA	MOBILIARIO	ESCRITORIO DE MELAMINA	746437450195	02/01/2019	REGULAR	ACTIVO
3717	SAN BORJA	OFICINA	MOBILIARIO	ESCRITORIO DE MELAMINA	746437450200	02/01/2019	REGULAR	ACTIVO
3718	SAN BORJA	OFICINA	MOBILIARIO	ESCRITORIO DE MELAMINA	746437450201	02/01/2019	REGULAR	ACTIVO
3719	SAN BORJA	OFICINA	MOBILIARIO	ESCRITORIO DE MELAMINA	746437450203	02/01/2019	REGULAR	ACTIVO
3720	SAN BORJA	OFICINA	MOBILIARIO	ESCRITORIO DE MELAMINA	746437450204	02/01/2019	REGULAR	ACTIVO
3721	SAN BORJA	OFICINA	MOBILIARIO	ESCRITORIO DE MELAMINA	746437450205	02/01/2019	REGULAR	ACTIVO
3722	SAN BORJA	OFICINA	MOBILIARIO	ESCRITORIO DE MELAMINA	746437450206	02/01/2019	REGULAR	ACTIVO
3723	SAN BORJA	OFICINA	MOBILIARIO	ESCRITORIO DE MELAMINA	746437450207	02/01/2019	REGULAR	ACTIVO
3724	SAN BORJA	OFICINA	MOBILIARIO	ESCRITORIO DE MELAMINA	746437450208	02/01/2019	REGULAR	ACTIVO
3725	SAN BORJA	OFICINA	MOBILIARIO	ESCRITORIO DE MELAMINA	746437450209	02/01/2019	REGULAR	ACTIVO
3726	SAN BORJA	OFICINA	MOBILIARIO	ESCRITORIO DE MELAMINA	746437450211	02/01/2019	REGULAR	ACTIVO
3727	SAN BORJA	OFICINA	MOBILIARIO	ESCRITORIO DE MELAMINA	746437450212	02/01/2019	REGULAR	ACTIVO
3728	SAN BORJA	OFICINA	MOBILIARIO	ESCRITORIO DE MELAMINA	746437450215	02/01/2019	REGULAR	ACTIVO
3729	SAN BORJA	OFICINA	MOBILIARIO	ESCRITORIO DE MELAMINA	746437450216	02/01/2019	REGULAR	ACTIVO
3730	SAN BORJA	OFICINA	MOBILIARIO	ESCRITORIO DE MELAMINA	746437450217	02/01/2019	REGULAR	ACTIVO
3731	SAN BORJA	OFICINA	MOBILIARIO	ESCRITORIO DE MELAMINA	746437450218	02/01/2019	REGULAR	ACTIVO
3732	SAN BORJA	OFICINA	MOBILIARIO	ESCRITORIO DE MELAMINA	746437450219	02/01/2019	REGULAR	ACTIVO
3733	SAN BORJA	OFICINA	MOBILIARIO	ESCRITORIO DE MELAMINA	746437450224	02/01/2019	REGULAR	ACTIVO
3734	SAN BORJA	OFICINA	MOBILIARIO	ESCRITORIO DE MELAMINA	746437450225	02/01/2019	REGULAR	ACTIVO
3735	SAN BORJA	OFICINA	MOBILIARIO	ESCRITORIO DE MELAMINA	746437450227	02/01/2019	REGULAR	ACTIVO
3736	SAN BORJA	OFICINA	MOBILIARIO	ESCRITORIO DE MELAMINA	746437450229	02/01/2019	REGULAR	ACTIVO
3737	SAN BORJA	OFICINA	MOBILIARIO	ESCRITORIO DE MELAMINA	746437450231	02/01/2019	REGULAR	ACTIVO
3738	SAN BORJA	OFICINA	MOBILIARIO	ESCRITORIO DE MELAMINA	746437450236	02/01/2019	REGULAR	ACTIVO
3739	SAN BORJA	OFICINA	MOBILIARIO	ESCRITORIO DE MELAMINA	746437450237	02/01/2019	REGULAR	ACTIVO
3740	SAN BORJA	OFICINA	MOBILIARIO	ESCRITORIO DE MELAMINA	746437450251	02/01/2019	REGULAR	ACTIVO
3741	SAN BORJA	OFICINA	MOBILIARIO	ESCRITORIO DE MELAMINA	746437450252	02/01/2019	REGULAR	ACTIVO
3742	SAN BORJA	OFICINA	MOBILIARIO	ESCRITORIO DE MELAMINA	746437450253	02/01/2019	REGULAR	ACTIVO
3743	SAN BORJA	OFICINA	MOBILIARIO	ESCRITORIO DE MELAMINA	746437450254	02/01/2019	REGULAR	ACTIVO
3744	SAN BORJA	OFICINA	MOBILIARIO	ESCRITORIO DE MELAMINA	746437450255	02/01/2019	REGULAR	ACTIVO
3745	SAN BORJA	OFICINA	MOBILIARIO	ESCRITORIO DE MELAMINA	746437450256	02/01/2019	REGULAR	ACTIVO
3746	SAN BORJA	OFICINA	MOBILIARIO	ESCRITORIO DE MELAMINA	746437450257	02/01/2019	REGULAR	ACTIVO
3747	SAN BORJA	OFICINA	MOBILIARIO	ESCRITORIO DE MELAMINA	746437450258	02/01/2019	REGULAR	ACTIVO
3748	SAN BORJA	OFICINA	MOBILIARIO	ESCRITORIO DE MELAMINA	746437450259	02/01/2019	REGULAR	ACTIVO
3749	SAN BORJA	OFICINA	MOBILIARIO	ESCRITORIO DE MELAMINA	746437450260	02/01/2019	REGULAR	ACTIVO
3750	SAN BORJA	OFICINA	MOBILIARIO	ESCRITORIO DE MELAMINA	746437450261	02/01/2019	REGULAR	ACTIVO
3751	SAN BORJA	OFICINA	MOBILIARIO	ESCRITORIO DE MELAMINA	746437450266	13/03/2019	REGULAR	ACTIVO
3752	SAN BORJA	OFICINA	MOBILIARIO	ESCRITORIO DE MELAMINA	746437450276	13/03/2019	REGULAR	ACTIVO
3753	SAN BORJA	OFICINA	MOBILIARIO	ESCRITORIO DE MELAMINA	746437450277	13/03/2019	REGULAR	ACTIVO
3754	SAN BORJA	OFICINA	MOBILIARIO	ESCRITORIO DE MELAMINA	746437450288	02/10/2019	REGULAR	ACTIVO
3755	SAN BORJA	OFICINA	MOBILIARIO	ESCRITORIO DE MELAMINA	746437450289	02/10/2019	REGULAR	ACTIVO
3756	SAN BORJA	OFICINA	MOBILIARIO	ESCRITORIO DE MELAMINA	746437450291	02/10/2019	REGULAR	ACTIVO
3757	SAN BORJA	OFICINA	MOBILIARIO	ESCRITORIO DE MELAMINA	746437450292	02/10/2019	REGULAR	ACTIVO
3758	SAN BORJA	OFICINA	MOBILIARIO	ESCRITORIO DE MELAMINA	746437450296	02/10/2019	REGULAR	ACTIVO
3759	SAN BORJA	OFICINA	MOBILIARIO	ESCRITORIO DE MELAMINA	746437450309	02/10/2019	REGULAR	ACTIVO
3760	SAN BORJA	OFICINA	MOBILIARIO	ESCRITORIO DE MELAMINA	746437450341	02/10/2019	REGULAR	ACTIVO
3761	SAN BORJA	OFICINA	MOBILIARIO	ESCRITORIO DE MELAMINA	746437450343	02/10/2019	REGULAR	ACTIVO
3762	SAN BORJA	OFICINA	MOBILIARIO	ESCRITORIO DE MELAMINA	746437450344	02/10/2019	REGULAR	ACTIVO
3763	SAN BORJA	OFICINA	MOBILIARIO	ESQUINERO DE MELAMINA	746438980001	02/01/2019	REGULAR	ACTIVO
3764	SAN BORJA	OFICINA	MOBILIARIO	ESTANTE DE MADERA	746441180140	02/01/2019	REGULAR	ACTIVO
3765	SAN BORJA	OFICINA	MOBILIARIO	ESTANTE DE MADERA	746441180185	02/01/2019	REGULAR	ACTIVO
3766	SAN BORJA	OFICINA	MOBILIARIO	ESTANTE DE MADERA	746441180223	02/01/2019	REGULAR	ACTIVO
3767	SAN BORJA	OFICINA	MOBILIARIO	ESTANTE DE MADERA	746441180228	02/01/2019	REGULAR	ACTIVO
3768	SAN BORJA	OFICINA	MOBILIARIO	ESTANTE DE MADERA	746441180229	02/01/2019	REGULAR	ACTIVO
3769	SAN BORJA	OFICINA	MOBILIARIO	ESTANTE DE MELAMINA	746441520041	02/01/2019	REGULAR	ACTIVO
3770	SAN BORJA	OFICINA	MOBILIARIO	ESTANTE DE MELAMINA	746441520047	02/01/2019	REGULAR	ACTIVO
3771	SAN BORJA	OFICINA	MOBILIARIO	ESTANTE DE MELAMINA	746441520052	02/01/2019	REGULAR	ACTIVO
3772	SAN BORJA	OFICINA	MOBILIARIO	ESTANTE DE MELAMINA	746441520055	02/01/2019	REGULAR	ACTIVO
3773	SAN BORJA	OFICINA	MOBILIARIO	ESTANTE DE MELAMINA	746441520059	02/01/2019	REGULAR	ACTIVO
3774	SAN BORJA	OFICINA	MOBILIARIO	ESTANTE DE MELAMINA	746441520094	02/01/2019	REGULAR	ACTIVO
3775	SAN BORJA	OFICINA	MOBILIARIO	ESTANTE DE MELAMINA	746441520101	02/01/2019	REGULAR	ACTIVO
3776	SAN BORJA	OFICINA	MOBILIARIO	ESTANTE DE METAL	746441860005	02/01/2019	REGULAR	ACTIVO
3777	SAN BORJA	OFICINA	MOBILIARIO	ESTANTE DE METAL	746441860007	02/01/2019	REGULAR	ACTIVO
3778	SAN BORJA	OFICINA	MOBILIARIO	ESTANTE DE METAL	746441860009	02/01/2019	REGULAR	ACTIVO
3779	SAN BORJA	OFICINA	MOBILIARIO	ESTANTE ESCRITORIO	746443220010	02/01/2019	REGULAR	ACTIVO
3780	SAN BORJA	OFICINA	MOBILIARIO	ESTANTE ESCRITORIO	746443220011	02/01/2019	REGULAR	ACTIVO
3781	SAN BORJA	OFICINA	MOBILIARIO	ESTANTE ESCRITORIO	746443220013	02/01/2019	REGULAR	ACTIVO
3782	SAN BORJA	OFICINA	MOBILIARIO	ESTANTE ESCRITORIO	746443220025	02/01/2019	REGULAR	ACTIVO
3783	SAN BORJA	OFICINA	MOBILIARIO	ESTANTE ESCRITORIO	746443220026	02/01/2019	REGULAR	ACTIVO

[illegible]

[illegible]

[illegible]

[illegible]

4220	SAN BORJA	OFICINA	MOBILIARIO	ESTANTE DE MELAMINA	746441520098	02/01/2019	REGULAR	ACTIVO
4221	SAN BORJA	OFICINA	MOBILIARIO	ESTANTE DE METAL	746441860002	02/01/2019	REGULAR	ACTIVO
4222	SAN BORJA	OFICINA	MOBILIARIO	ESTANTE DE METAL	746441860003	02/01/2019	REGULAR	ACTIVO
4223	SAN BORJA	OFICINA	MOBILIARIO	ESTANTE ESCRITORIO	746443220018	02/01/2019	REGULAR	ACTIVO
4224	SAN BORJA	OFICINA	MOBILIARIO	ESTANTE ESCRITORIO	746443220035	02/01/2019	REGULAR	ACTIVO
4225	SAN BORJA	OFICINA	MOBILIARIO	ESTANTE ESCRITORIO	746443220036	02/01/2019	REGULAR	ACTIVO
4226	SAN BORJA	OFICINA	MOBILIARIO	ESTANTE ESCRITORIO	746443220037	02/01/2019	REGULAR	ACTIVO
4227	SAN BORJA	OFICINA	MOBILIARIO	GABINETE DE METAL PARA EXTINTOR	746444910023	02/01/2019	REGULAR	ACTIVO
4228	SAN BORJA	OFICINA	MOBILIARIO	GABINETE DE METAL PARA EXTINTOR	746444910029	02/01/2019	REGULAR	ACTIVO
4229	SAN BORJA	OFICINA	MOBILIARIO	MESA (OTRAS)	746448420006	02/01/2019	REGULAR	ACTIVO
4230	SAN BORJA	OFICINA	MOBILIARIO	MESA (OTRAS)	746448420007	02/01/2019	REGULAR	ACTIVO
4231	SAN BORJA	OFICINA	MOBILIARIO	MESA (OTRAS)	746448420008	02/01/2019	REGULAR	ACTIVO
4232	SAN BORJA	OFICINA	MOBILIARIO	MESA DE MADERA	746449320018	02/01/2019	REGULAR	ACTIVO
4233	SAN BORJA	OFICINA	MOBILIARIO	MESA DE MADERA	746449320033	02/01/2019	REGULAR	ACTIVO
4234	SAN BORJA	OFICINA	MOBILIARIO	MESA DE REUNIONES	746452030013	02/01/2019	REGULAR	ACTIVO
4235	SAN BORJA	OFICINA	MOBILIARIO	MESA DE REUNIONES	746452030017	02/01/2019	REGULAR	ACTIVO
4236	SAN BORJA	OFICINA	MOBILIARIO	MESA DE REUNIONES	746452030019	02/01/2019	REGULAR	ACTIVO
4237	SAN BORJA	OFICINA	MOBILIARIO	MESITA DE MADERA PARA MAQUINA DE ESCRIBIR	746454750026	02/01/2019	REGULAR	ACTIVO
4238	SAN BORJA	OFICINA	MOBILIARIO	MESITA DE MADERA PARA MAQUINA DE ESCRIBIR	746454750043	02/01/2019	REGULAR	ACTIVO
4239	SAN BORJA	OFICINA	MOBILIARIO	MESITA DE MADERA PARA MAQUINA DE ESCRIBIR	746454750045	02/01/2019	REGULAR	ACTIVO
4240	SAN BORJA	OFICINA	MOBILIARIO	MESITA DE MADERA PARA TELEFONO	746456100006	02/01/2019	REGULAR	ACTIVO
4241	SAN BORJA	OFICINA	MOBILIARIO	MESITA DE METAL	746456440002	02/01/2019	REGULAR	ACTIVO
4242	SAN BORJA	OFICINA	MOBILIARIO	MESITA DE METAL PARA MAQUINA DE ESCRIBIR	746456780011	02/01/2019	REGULAR	ACTIVO
4243	SAN BORJA	OFICINA	MOBILIARIO	MODULO DE MELAMINA	746460981037	02/01/2019	REGULAR	ACTIVO
4244	SAN BORJA	OFICINA	MOBILIARIO	MODULO DE MELAMINA	746460981038	02/01/2019	REGULAR	ACTIVO
4245	SAN BORJA	OFICINA	MOBILIARIO	MODULO DE MELAMINA	746460981054	02/01/2019	REGULAR	ACTIVO
4246	SAN BORJA	OFICINA	MOBILIARIO	MODULO DE MELAMINA	746460981055	02/01/2019	REGULAR	ACTIVO
4247	SAN BORJA	OFICINA	MOBILIARIO	MODULO DE MELAMINA	746460981058	02/01/2019	REGULAR	ACTIVO
4248	SAN BORJA	OFICINA	MOBILIARIO	MODULO DE MELAMINA	746460981062	02/01/2019	REGULAR	ACTIVO
4249	SAN BORJA	OFICINA	MOBILIARIO	MODULO DE MELAMINA	746460981065	02/01/2019	REGULAR	ACTIVO
4250	SAN BORJA	OFICINA	MOBILIARIO	PIZARRA ACRILICA	746473050011	02/01/2019	REGULAR	ACTIVO
4251	SAN BORJA	OFICINA	MOBILIARIO	PIZARRA ACRILICA	746473050039	02/01/2019	REGULAR	ACTIVO
4252	SAN BORJA	OFICINA	MOBILIARIO	PIZARRA MURAL - FRANELOGRAFO	746475090006	02/01/2019	REGULAR	ACTIVO
4253	SAN BORJA	OFICINA	MOBILIARIO	SILLA FIJA DE METAL	746481870026	02/01/2019	REGULAR	ACTIVO
4254	SAN BORJA	OFICINA	MOBILIARIO	SILLA FIJA DE METAL	746481870065	02/01/2019	REGULAR	ACTIVO
4255	SAN BORJA	OFICINA	MOBILIARIO	SILLA FIJA DE METAL	746481870110	02/01/2019	REGULAR	ACTIVO
4256	SAN BORJA	OFICINA	MOBILIARIO	SILLA FIJA DE METAL	746481870135	02/01/2019	REGULAR	ACTIVO
4257	SAN BORJA	OFICINA	MOBILIARIO	SILLA FIJA DE METAL	746481870168	02/01/2019	REGULAR	ACTIVO
4258	SAN BORJA	OFICINA	MOBILIARIO	SILLA FIJA DE METAL	746481870175	02/01/2019	REGULAR	ACTIVO
4259	SAN BORJA	OFICINA	MOBILIARIO	SILLA FIJA DE METAL	746481870189	02/01/2019	REGULAR	ACTIVO
4260	SAN BORJA	OFICINA	MOBILIARIO	SILLA FIJA DE METAL	746481870256	02/01/2019	REGULAR	ACTIVO
4261	SAN BORJA	OFICINA	MOBILIARIO	SILLA FIJA DE METAL	746481870269	02/01/2019	REGULAR	ACTIVO
4262	SAN BORJA	OFICINA	MOBILIARIO	SILLA FIJA DE METAL	746481870273	02/01/2019	REGULAR	ACTIVO
4263	SAN BORJA	OFICINA	MOBILIARIO	SILLA FIJA DE METAL	746481870299	02/01/2019	REGULAR	ACTIVO
4264	SAN BORJA	OFICINA	MOBILIARIO	SILLA FIJA DE METAL	746481870347	02/01/2019	REGULAR	ACTIVO
4265	SAN BORJA	OFICINA	MOBILIARIO	SILLA FIJA DE METAL	746481870348	02/01/2019	REGULAR	ACTIVO
4266	SAN BORJA	OFICINA	MOBILIARIO	SILLA FIJA DE METAL	746481870349	02/01/2019	REGULAR	ACTIVO
4267	SAN BORJA	OFICINA	MOBILIARIO	SILLA FIJA DE METAL	746481870350	02/01/2019	REGULAR	ACTIVO
4268	SAN BORJA	OFICINA	MOBILIARIO	SILLA FIJA DE METAL	746481870371	02/01/2019	REGULAR	ACTIVO
4269	SAN BORJA	OFICINA	MOBILIARIO	SILLA FIJA DE METAL	746481870436	02/01/2019	REGULAR	ACTIVO
4270	SAN BORJA	OFICINA	MOBILIARIO	SILLA FIJA DE METAL	746481870442	02/01/2019	REGULAR	ACTIVO
4271	SAN BORJA	OFICINA	MOBILIARIO	SILLA FIJA DE METAL	746481870460	02/01/2019	REGULAR	ACTIVO
4272	SAN BORJA	OFICINA	MOBILIARIO	SILLA FIJA DE METAL	746481870509	02/01/2019	REGULAR	ACTIVO
4273	SAN BORJA	OFICINA	MOBILIARIO	SILLA FIJA DE METAL	746481870510	02/01/2019	REGULAR	ACTIVO
4274	SAN BORJA	OFICINA	MOBILIARIO	SILLA FIJA DE METAL	746481870519	20/05/2020	REGULAR	ACTIVO
4275	SAN BORJA	OFICINA	MOBILIARIO	SILLA FIJA DE METAL	746481870533	20/05/2020	REGULAR	ACTIVO
4276	SAN BORJA	OFICINA	MOBILIARIO	SILLA GIRATORIA DE METAL	746483900121	02/01/2019	REGULAR	ACTIVO
4277	SAN BORJA	OFICINA	MOBILIARIO	SILLA GIRATORIA DE METAL	746483900134	02/01/2019	REGULAR	ACTIVO
4278	SAN BORJA	OFICINA	MOBILIARIO	SILLA GIRATORIA DE METAL	746483900139	02/01/2019	REGULAR	ACTIVO
4279	SAN BORJA	OFICINA	MOBILIARIO	SILLA GIRATORIA DE METAL	746483900140	02/01/2019	REGULAR	ACTIVO
4280	SAN BORJA	OFICINA	MOBILIARIO	SILLA GIRATORIA DE METAL	746483900142	02/01/2019	REGULAR	ACTIVO
4281	SAN BORJA	OFICINA	MOBILIARIO	SILLA GIRATORIA DE METAL	746483900152	02/01/2019	REGULAR	ACTIVO
4282	SAN BORJA	OFICINA	MOBILIARIO	SILLA GIRATORIA DE METAL	746483900153	02/01/2019	REGULAR	ACTIVO
4283	SAN BORJA	OFICINA	MOBILIARIO	SILLA GIRATORIA DE METAL	746483900168	02/01/2019	REGULAR	ACTIVO
4284	SAN BORJA	OFICINA	MOBILIARIO	SILLA GIRATORIA DE METAL	746483900173	02/01/2019	REGULAR	ACTIVO
4285	SAN BORJA	OFICINA	MOBILIARIO	SILLA GIRATORIA DE METAL	746483900176	02/01/2019	REGULAR	ACTIVO
4286	SAN BORJA	OFICINA	MOBILIARIO	SILLA GIRATORIA DE METAL	746483900215	02/01/2019	REGULAR	ACTIVO
4287	SAN BORJA	OFICINA	MOBILIARIO	SILLA GIRATORIA DE METAL	746483900230	02/01/2019	REGULAR	ACTIVO
4288	SAN BORJA	OFICINA	MOBILIARIO	SILLA GIRATORIA DE METAL	746483900232	02/01/2019	REGULAR	ACTIVO
4289	SAN BORJA	OFICINA	MOBILIARIO	SILLA GIRATORIA DE METAL	746483900243	02/01/2019	REGULAR	ACTIVO
4290	SAN BORJA	OFICINA	MOBILIARIO	SILLA GIRATORIA DE METAL	746483900268	02/01/2019	REGULAR	ACTIVO
4291	SAN BORJA	OFICINA	MOBILIARIO	SILLA GIRATORIA DE METAL	746483900314	02/01/2019	REGULAR	ACTIVO
4292	SAN BORJA	OFICINA	MOBILIARIO	SILLA GIRATORIA DE METAL	746483900320	02/01/2019	REGULAR	ACTIVO
4293	SAN BORJA	OFICINA	MOBILIARIO	SILLA GIRATORIA DE METAL	746483900330	02/01/2019	REGULAR	ACTIVO
4294	SAN BORJA	OFICINA	MOBILIARIO	SILLA GIRATORIA DE METAL	746483900399	02/01/2019	REGULAR	ACTIVO
4295	SAN BORJA	OFICINA	MOBILIARIO	SILLA GIRATORIA DE METAL	746483900435	02/01/2019	REGULAR	ACTIVO
4296	SAN BORJA	OFICINA	MOBILIARIO	SILLA GIRATORIA DE METAL	746483900473	02/01/2019	REGULAR	ACTIVO
4297	SAN BORJA	OFICINA	MOBILIARIO	SILLA GIRATORIA DE METAL	746483900485	02/01/2019	REGULAR	ACTIVO
4298	SAN BORJA	OFICINA	MOBILIARIO	SILLA GIRATORIA DE METAL	746483900502	02/01/2019	REGULAR	ACTIVO
4299	SAN BORJA	OFICINA	MOBILIARIO	SILLA GIRATORIA DE METAL	746483900506	02/01/2019	REGULAR	ACTIVO
4300	SAN BORJA	OFICINA	MOBILIARIO	SILLA GIRATORIA DE METAL	746483900526	02/01/2019	REGULAR	ACTIVO
4301	SAN BORJA	OFICINA	MOBILIARIO	SILLA GIRATORIA DE METAL	746483900527	02/01/2019	REGULAR	ACTIVO
4302	SAN BORJA	OFICINA	MOBILIARIO	SILLA GIRATORIA DE METAL	746483900528	02/01/2019	REGULAR	ACTIVO
4303	SAN BORJA	OFICINA	MOBILIARIO	SILLA GIRATORIA DE METAL	746483900531	02/01/2019	REGULAR	ACTIVO
4304	SAN BORJA	OFICINA	MOBILIARIO	SILLA GIRATORIA DE METAL	746483900533	02/01/2019	REGULAR	ACTIVO
4305	SAN BORJA	OFICINA	MOBILIARIO	SILLA GIRATORIA DE METAL	746483900536	02/01/2019	REGULAR	ACTIVO
4306	SAN BORJA	OFICINA	MOBILIARIO	SILLA GIRATORIA DE METAL	746483900586	02/01/2019	REGULAR	ACTIVO
4307	SAN BORJA	OFICINA	MOBILIARIO	SILLA GIRATORIA DE METAL	746483900587	02/01/2019	REGULAR	ACTIVO
4308	SAN BORJA	OFICINA	MOBILIARIO	SILLA GIRATORIA DE METAL	746483900590	02/01/2019	REGULAR	ACTIVO
4309	SAN BORJA	OFICINA	MOBILIARIO	SILLA GIRATORIA DE METAL	746483900598	15/03/2019	REGULAR	ACTIVO
4310	SAN BORJA	OFICINA	MOBILIARIO	SILLA GIRATORIA DE METAL	746483900607	15/03/2019	REGULAR	ACTIVO
4311	SAN BORJA	OFICINA	MOBILIARIO	SILLA GIRATORIA DE METAL	746483900608	15/03/2019	REGULAR	ACTIVO
4312	SAN BORJA	OFICINA	MOBILIARIO	SILLA GIRATORIA DE METAL	746483900615	15/03/2019	REGULAR	ACTIVO
4313	SAN BORJA	OFICINA	MOBILIARIO	SILLA GIRATORIA DE METAL	746483900620	10/10/2019	REGULAR	ACTIVO
4314	SAN BORJA	OFICINA	MOBILIARIO	SILLA GIRATORIA DE METAL	746483900621	10/10/2019	REGULAR	ACTIVO
4315	SAN BORJA	OFICINA	MOBILIARIO	SILLA GIRATORIA DE METAL	746483900625	10/10/2019	REGULAR	ACTIVO
4316	SAN BORJA	OFICINA	MOBILIARIO	SILLA GIRATORIA DE METAL	746483900627	10/10/2019	REGULAR	ACTIVO
4317	SAN BORJA	OFICINA	MOBILIARIO	SILLA GIRATORIA DE METAL	746483900630	10/10/2019	REGULAR	ACTIVO
4318	SAN BORJA	OFICINA	MOBILIARIO	SILLA GIRATORIA DE METAL	746483900631	10/10/2019	REGULAR	ACTIVO
4319	SAN BORJA	OFICINA	MOBILIARIO	SILLA GIRATORIA DE METAL	746483900636	10/10/2019	REGULAR	ACTIVO
4320	SAN BORJA	OFICINA	MOBILIARIO	SILLA GIRATORIA DE METAL	746483900639	10/10/2019	REGULAR	ACTIVO
4321	SAN BORJA	OFICINA	MOBILIARIO	SILLA GIRATORIA DE METAL	746483900641	10/10/2019	REGULAR	ACTIVO
4322	SAN BORJA	OFICINA	MOBILIARIO	SILLA GIRATORIA DE METAL	746483900642	10/10/2019	REGULAR	ACTIVO
4323	SAN BORJA	OFICINA	MOBILIARIO	SILLA GIRATORIA DE METAL	746483900643	10/10/2019	REGULAR	ACTIVO
4324	SAN BORJA	OFICINA	MOBILIARIO	SILLA GIRATORIA DE METAL	746483900645	10/10/2019	REGULAR	ACTIVO
4325	SAN BORJA	OFICINA	MOBILIARIO	SILLA GIRATORIA DE METAL	746483900646	10/10/2019	REGULAR	ACTIVO
4326	SAN BORJA	OFICINA	MOBILIARIO	SILLA GIRATORIA DE METAL	746483900653	10/10/2019	REGULAR	ACTIVO
4327	SAN BORJA	OFICINA	MOBILIARIO	SILLA GIRATORIA DE METAL	746483900658	10/10/2019	REGULAR	ACTIVO
4328	SAN BORJA	OFICINA	MOBILIARIO	SILLA GIRATORIA DE METAL	746483900668	10/10/2019	REGULAR	ACTIVO

4329	SAN BORJA	OFICINA	MOBILIARIO	SILLA GIRATORIA DE METAL	746483900669	10/10/2019	REGULAR	ACTIVO
4330	SAN BORJA	OFICINA	MOBILIARIO	SILLA GIRATORIA DE METAL	746483900672	10/10/2019	REGULAR	ACTIVO
4331	SAN BORJA	OFICINA	MOBILIARIO	SILLA GIRATORIA DE METAL	746483900673	10/10/2019	REGULAR	ACTIVO
4332	SAN BORJA	OFICINA	MOBILIARIO	SILLON GIRATORIO (OTROS)	746488310006	02/01/2019	REGULAR	ACTIVO
4333	SAN BORJA	OFICINA	MOBILIARIO	SOFA DE MADERA	746490010017	02/01/2019	REGULAR	ACTIVO
4334	SAN BORJA	OFICINA	MOBILIARIO	MESA DE MADERA	746449320058	02/01/2019	REGULAR	ACTIVO
4335	SAN BORJA	OFICINA	MOBILIARIO	SILLA FIJA DE METAL	746481870088	02/01/2019	REGULAR	ACTIVO
4336	SAN BORJA	COCINA Y COMEDOR	MOBILIARIO	REPOSTERO DE MADERA	326483000004	02/01/2019	REGULAR	ACTIVO
4337	SAN BORJA	MAQUINARIA VEHICULOS Y OTROS	MOBILIARIO	PEDESTAL PARA MICROFONO	676447390001	02/01/2019	REGULAR	ACTIVO
4338	SAN BORJA	MAQUINARIA VEHICULOS Y OTROS	MOBILIARIO	RACK (OTROS)	676454340005	02/01/2019	REGULAR	ACTIVO
4339	SAN BORJA	MAQUINARIA VEHICULOS Y OTROS	MOBILIARIO	RACK (OTROS)	676454340006	02/01/2019	REGULAR	ACTIVO
4340	SAN BORJA	MAQUINARIA VEHICULOS Y OTROS	MOBILIARIO	RACK (OTROS)	676454340007	02/01/2019	REGULAR	ACTIVO
4341	SAN BORJA	MAQUINARIA VEHICULOS Y OTROS	MOBILIARIO	RACK (OTROS)	676454340013	02/01/2019	REGULAR	ACTIVO
4342	SAN BORJA	MAQUINARIA VEHICULOS Y OTROS	MOBILIARIO	RACK (OTROS)	676454340014	02/01/2019	REGULAR	ACTIVO
4343	SAN BORJA	MAQUINARIA VEHICULOS Y OTROS	MOBILIARIO	RACK (OTROS)	676454340015	02/01/2019	REGULAR	ACTIVO
4344	SAN BORJA	OFICINA	MOBILIARIO	ARMARIO DE MADERA	746405920004	02/01/2019	REGULAR	ACTIVO
4345	SAN BORJA	OFICINA	MOBILIARIO	ARMARIO DE MELAMINA	746406260005	02/01/2019	REGULAR	ACTIVO
4346	SAN BORJA	OFICINA	MOBILIARIO	ARMARIO DE MELAMINA	746406260014	02/01/2019	REGULAR	ACTIVO
4347	SAN BORJA	OFICINA	MOBILIARIO	ARMARIO DE MELAMINA	746406260025	02/01/2019	REGULAR	ACTIVO
4348	SAN BORJA	OFICINA	MOBILIARIO	ARMARIO DE MELAMINA	746406260029	02/01/2019	REGULAR	ACTIVO
4349	SAN BORJA	OFICINA	MOBILIARIO	BANCA DE ASIENTOS MULTIPLES	746411180002	02/01/2019	REGULAR	ACTIVO
4350	SAN BORJA	OFICINA	MOBILIARIO	BANCA DE ASIENTOS MULTIPLES	746411180006	02/01/2019	REGULAR	ACTIVO
4351	SAN BORJA	OFICINA	MOBILIARIO	BANCA DE MADERA	746411350002	02/01/2019	REGULAR	ACTIVO
4352	SAN BORJA	OFICINA	MOBILIARIO	BANCO DE MADERA	746412710001	02/01/2019	REGULAR	ACTIVO
4353	SAN BORJA	OFICINA	MOBILIARIO	CABINA - CASETA	746417450002	02/01/2019	REGULAR	ACTIVO
4354	SAN BORJA	OFICINA	MOBILIARIO	CAJA DE METAL	746418130002	02/01/2019	REGULAR	ACTIVO
4355	SAN BORJA	OFICINA	MOBILIARIO	CAJA DE METAL	746418130003	02/01/2019	REGULAR	ACTIVO
4356	SAN BORJA	OFICINA	MOBILIARIO	CAJA DE METAL	746418130004	02/01/2019	REGULAR	ACTIVO
4357	SAN BORJA	OFICINA	MOBILIARIO	CAJA FUERTE	746418810001	02/01/2019	REGULAR	ACTIVO
4358	SAN BORJA	OFICINA	MOBILIARIO	CAJONERA RODABLE DE MADERA	746419030001	02/01/2019	REGULAR	ACTIVO
4359	SAN BORJA	OFICINA	MOBILIARIO	CAJONERA RODABLE DE MELAMINA	746419250001	02/01/2019	REGULAR	ACTIVO
4360	SAN BORJA	OFICINA	MOBILIARIO	CAJONERA RODABLE DE MELAMINA	746419250011	02/01/2019	REGULAR	ACTIVO
4361	SAN BORJA	OFICINA	MOBILIARIO	CAJONERA RODABLE DE MELAMINA	746419250065	02/01/2019	REGULAR	ACTIVO
4362	SAN BORJA	OFICINA	MOBILIARIO	CAJONERA RODABLE DE MELAMINA	746419250075	02/01/2019	REGULAR	ACTIVO
4363	SAN BORJA	OFICINA	MOBILIARIO	CAJONERA RODABLE DE MELAMINA	746419250104	02/10/2019	REGULAR	ACTIVO
4364	SAN BORJA	OFICINA	MOBILIARIO	CAJONERA RODABLE DE MELAMINA	746419250105	02/10/2019	REGULAR	ACTIVO
4365	SAN BORJA	OFICINA	MOBILIARIO	CAJONERA RODABLE DE MELAMINA	746419250138	02/01/2019	REGULAR	ACTIVO
4366	SAN BORJA	OFICINA	MOBILIARIO	CONSOLA DE MADERA	746431690001	02/01/2019	REGULAR	ACTIVO
4367	SAN BORJA	OFICINA	MOBILIARIO	ESCALERA DE MADERA TIPO TIJERA	746435080001	02/01/2019	REGULAR	ACTIVO
4368	SAN BORJA	OFICINA	MOBILIARIO	ESCALERA DE MADERA TIPO TIJERA	746435080002	02/01/2019	REGULAR	ACTIVO
4369	SAN BORJA	OFICINA	MOBILIARIO	ESCALERA DE MADERA TIPO TIJERA	746435080008	02/01/2019	REGULAR	ACTIVO
4370	SAN BORJA	OFICINA	MOBILIARIO	ESCALERA DE MADERA TIPO TIJERA	746435080009	02/01/2019	REGULAR	ACTIVO
4371	SAN BORJA	OFICINA	MOBILIARIO	ESCALERA METALICA	746435760001	02/01/2019	REGULAR	ACTIVO
4372	SAN BORJA	OFICINA	MOBILIARIO	ESCALERA METALICA TIPO TIJERA	746436440002	02/01/2019	REGULAR	ACTIVO
4373	SAN BORJA	OFICINA	MOBILIARIO	ESCRITORIO DE MADERA	746437120029	02/01/2019	REGULAR	ACTIVO
4374	SAN BORJA	OFICINA	MOBILIARIO	ESCRITORIO DE MADERA	746437120116	02/01/2019	REGULAR	ACTIVO
4375	SAN BORJA	OFICINA	MOBILIARIO	ESCRITORIO DE MADERA	746437120189	02/01/2019	REGULAR	ACTIVO
4376	SAN BORJA	OFICINA	MOBILIARIO	ESCRITORIO DE MADERA	746437120198	02/01/2019	REGULAR	ACTIVO
4377	SAN BORJA	OFICINA	MOBILIARIO	ESCRITORIO DE MADERA	746437120200	02/01/2019	REGULAR	ACTIVO
4378	SAN BORJA	OFICINA	MOBILIARIO	ESCRITORIO DE MADERA	746437120210	02/01/2019	REGULAR	ACTIVO
4379	SAN BORJA	OFICINA	MOBILIARIO	ESCRITORIO DE MADERA	746437120211	02/01/2019	REGULAR	ACTIVO
4380	SAN BORJA	OFICINA	MOBILIARIO	ESCRITORIO DE MADERA	746437120212	02/01/2019	REGULAR	ACTIVO
4381	SAN BORJA	OFICINA	MOBILIARIO	ESCRITORIO DE MADERA	746437120216	02/01/2019	REGULAR	ACTIVO
4382	SAN BORJA	OFICINA	MOBILIARIO	ESCRITORIO DE MELAMINA	746437450111	02/01/2019	REGULAR	ACTIVO
4383	SAN BORJA	OFICINA	MOBILIARIO	ESCRITORIO DE MELAMINA	746437450139	02/01/2019	REGULAR	ACTIVO
4384	SAN BORJA	OFICINA	MOBILIARIO	ESCRITORIO DE MELAMINA	746437450154	02/01/2019	REGULAR	ACTIVO
4385	SAN BORJA	OFICINA	MOBILIARIO	ESCRITORIO DE MELAMINA	746437450166	02/01/2019	REGULAR	ACTIVO
4386	SAN BORJA	OFICINA	MOBILIARIO	ESCRITORIO DE MELAMINA	746437450167	02/01/2019	REGULAR	ACTIVO
4387	SAN BORJA	OFICINA	MOBILIARIO	ESCRITORIO DE MELAMINA	746437450177	02/01/2019	REGULAR	ACTIVO
4388	SAN BORJA	OFICINA	MOBILIARIO	ESCRITORIO DE MELAMINA	746437450202	02/01/2019	REGULAR	ACTIVO
4389	SAN BORJA	OFICINA	MOBILIARIO	ESCRITORIO DE MELAMINA	746437450220	02/01/2019	REGULAR	ACTIVO
4390	SAN BORJA	OFICINA	MOBILIARIO	ESCRITORIO DE MELAMINA	746437450228	02/01/2019	REGULAR	ACTIVO
4391	SAN BORJA	OFICINA	MOBILIARIO	ESCRITORIO DE MELAMINA	746437450238	02/01/2019	REGULAR	ACTIVO
4392	SAN BORJA	OFICINA	MOBILIARIO	ESCRITORIO DE MELAMINA	746437450248	02/01/2019	REGULAR	ACTIVO
4393	SAN BORJA	OFICINA	MOBILIARIO	ESCRITORIO DE MELAMINA	746437450249	02/01/2019	REGULAR	ACTIVO
4394	SAN BORJA	OFICINA	MOBILIARIO	ESCRITORIO DE MELAMINA	746437450273	13/03/2019	REGULAR	ACTIVO
4395	SAN BORJA	OFICINA	MOBILIARIO	ESCRITORIO DE MELAMINA	746437450298	02/10/2019	REGULAR	ACTIVO
4396	SAN BORJA	OFICINA	MOBILIARIO	ESCRITORIO DE MELAMINA	746437450300	02/10/2019	REGULAR	ACTIVO
4397	SAN BORJA	OFICINA	MOBILIARIO	ESCRITORIO DE MELAMINA	746437450312	02/10/2019	REGULAR	ACTIVO
4398	SAN BORJA	OFICINA	MOBILIARIO	ESCRITORIO DE MELAMINA	746437450328	02/10/2019	REGULAR	ACTIVO
4399	SAN BORJA	OFICINA	MOBILIARIO	ESCRITORIO DE MELAMINA	746437450332	02/10/2019	REGULAR	ACTIVO
4400	SAN BORJA	OFICINA	MOBILIARIO	ESCRITORIO DE MELAMINA	746437450334	02/10/2019	REGULAR	ACTIVO
4401	SAN BORJA	OFICINA	MOBILIARIO	ESCRITORIO DE METAL Y MADERA	746438470002	02/01/2019	REGULAR	ACTIVO
4402	SAN BORJA	OFICINA	MOBILIARIO	ESTANTE DE MADERA	746441180106	02/01/2019	REGULAR	ACTIVO
4403	SAN BORJA	OFICINA	MOBILIARIO	ESTANTE DE MADERA	746441180168	02/01/2019	REGULAR	ACTIVO
4404	SAN BORJA	OFICINA	MOBILIARIO	ESTANTE DE MADERA	746441180176	02/01/2019	REGULAR	ACTIVO
4405	SAN BORJA	OFICINA	MOBILIARIO	ESTANTE DE MADERA	746441180178	02/01/2019	REGULAR	ACTIVO
4406	SAN BORJA	OFICINA	MOBILIARIO	ESTANTE DE MADERA	746441180211	02/01/2019	REGULAR	ACTIVO
4407	SAN BORJA	OFICINA	MOBILIARIO	ESTANTE DE MADERA	746441180222	02/01/2019	REGULAR	ACTIVO
4408	SAN BORJA	OFICINA	MOBILIARIO	ESTANTE DE MELAMINA	746441520009	02/01/2019	REGULAR	ACTIVO
4409	SAN BORJA	OFICINA	MOBILIARIO	ESTANTE DE MELAMINA	746441520058	02/01/2019	REGULAR	ACTIVO
4410	SAN BORJA	OFICINA	MOBILIARIO	ESTANTE DE MELAMINA	746441520099	02/01/2019	REGULAR	ACTIVO
4411	SAN BORJA	OFICINA	MOBILIARIO	ESTANTE DE MELAMINA	746441520103	02/01/2019	REGULAR	ACTIVO
4412	SAN BORJA	OFICINA	MOBILIARIO	ESTANTE DE MELAMINA	746441520105	24/01/2019	REGULAR	ACTIVO
4413	SAN BORJA	OFICINA	MOBILIARIO	ESTANTE DE METAL	746441860006	02/01/2019	REGULAR	ACTIVO
4414	SAN BORJA	OFICINA	MOBILIARIO	ESTANTE ESCRITORIO	746443220016	02/01/2019	REGULAR	ACTIVO
4415	SAN BORJA	OFICINA	MOBILIARIO	ESTANTE ESCRITORIO	746443220017	02/01/2019	REGULAR	ACTIVO
4416	SAN BORJA	OFICINA	MOBILIARIO	ESTANTE ESCRITORIO	746443220020	02/01/2019	REGULAR	ACTIVO
4417	SAN BORJA	OFICINA	MOBILIARIO	ESTANTE ESCRITORIO	746443220022	02/01/2019	REGULAR	ACTIVO
4418	SAN BORJA	OFICINA	MOBILIARIO	ESTANTE ESCRITORIO	746443220023	02/01/2019	REGULAR	ACTIVO
4419	SAN BORJA	OFICINA	MOBILIARIO	ESTANTE ESCRITORIO	746443220042	02/01/2019	REGULAR	ACTIVO
4420	SAN BORJA	OFICINA	MOBILIARIO	GABINETE DE MADERA	746444740003	02/01/2019	REGULAR	ACTIVO
4421	SAN BORJA	OFICINA	MOBILIARIO	GABINETE DE METAL PARA EXTINTOR	746444910022	02/01/2019	REGULAR	ACTIVO
4422	SAN BORJA	OFICINA	MOBILIARIO	LIBRERO DE MADERA	746445250002	02/01/2019	REGULAR	ACTIVO
4423	SAN BORJA	OFICINA	MOBILIARIO	MESA DE MADERA	746449320052	02/01/2019	REGULAR	ACTIVO
4424	SAN BORJA	OFICINA	MOBILIARIO	MESA DE MELAMINA	746450560006	02/01/2019	REGULAR	ACTIVO
4425	SAN BORJA	OFICINA	MOBILIARIO	MESA DE MELAMINA	746450560007	02/01/2019	REGULAR	ACTIVO
4426	SAN BORJA	OFICINA	MOBILIARIO	MESA DE MELAMINA	746450560008	02/01/2019	REGULAR	ACTIVO
4427	SAN BORJA	OFICINA	MOBILIARIO	MESA DE MELAMINA	746450560009	02/01/2019	REGULAR	ACTIVO
4428	SAN BORJA	OFICINA	MOBILIARIO	MESA DE MELAMINA	746450560111	02/01/2019	REGULAR	ACTIVO
4429	SAN BORJA	OFICINA	MOBILIARIO	MESA DE MELAMINA	746450560113	02/01/2019	REGULAR	ACTIVO
4430	SAN BORJA	OFICINA	MOBILIARIO	MESA DE MELAMINA	746450560115	02/01/2019	REGULAR	ACTIVO
4431	SAN BORJA	OFICINA	MOBILIARIO	MESA DE MELAMINA	746450560116	02/01/2019	REGULAR	ACTIVO
4432	SAN BORJA	OFICINA	MOBILIARIO	MESA DE MELAMINA	746450560118	02/01/2019	REGULAR	ACTIVO
4433	SAN BORJA	OFICINA	MOBILIARIO	MESA DE MELAMINA	746450560120	02/01/2019	REGULAR	ACTIVO
4434	SAN BORJA	OFICINA	MOBILIARIO	MESA DE MELAMINA	746450560122	02/01/2019	REGULAR	ACTIVO
4435	SAN BORJA	OFICINA	MOBILIARIO	MESA DE MELAMINA	746450560128	07/11/2019	REGULAR	ACTIVO
4436	SAN BORJA	OFICINA	MOBILIARIO	MESA DE MELAMINA	746450560130	07/11/2019	REGULAR	ACTIVO
4437	SAN BORJA	OFICINA	MOBILIARIO	MESA DE MELAMINA	746450560131	07/11/2019	REGULAR	ACTIVO

4438	SAN BORJA	OFICINA	MOBILIARIO	MESA DE MELAMINA	746450560032	07/11/2019	REGULAR	ACTIVO
4439	SAN BORJA	OFICINA	MOBILIARIO	MESA DE MELAMINA	746450560033	06/07/2020	REGULAR	ACTIVO
4440	SAN BORJA	OFICINA	MOBILIARIO	MESA DE MELAMINA	746450560034	06/07/2020	REGULAR	ACTIVO
4441	SAN BORJA	OFICINA	MOBILIARIO	MESA DE MELAMINA	746450560035	06/07/2020	REGULAR	ACTIVO
4442	SAN BORJA	OFICINA	MOBILIARIO	MESA DE MELAMINA	746450560036	06/07/2020	REGULAR	ACTIVO
4443	SAN BORJA	OFICINA	MOBILIARIO	MESA DE MELAMINA	746450560037	06/07/2020	REGULAR	ACTIVO
4444	SAN BORJA	OFICINA	MOBILIARIO	MESA DE METAL Y MELAMINA	746451860015	02/01/2019	REGULAR	ACTIVO
4445	SAN BORJA	OFICINA	MOBILIARIO	MESA DE REUNIONES	746452030021	02/01/2019	REGULAR	ACTIVO
4446	SAN BORJA	OFICINA	MOBILIARIO	MESA PLEGABLE DE METAL	746453390006	02/01/2019	REGULAR	ACTIVO
4447	SAN BORJA	OFICINA	MOBILIARIO	MESITA DE CENTRO	746454070010	02/01/2019	REGULAR	ACTIVO
4448	SAN BORJA	OFICINA	MOBILIARIO	MESITA DE CENTRO	746454070015	02/01/2019	REGULAR	ACTIVO
4449	SAN BORJA	OFICINA	MOBILIARIO	MESITA DE MADERA PARA MAQUINA DE ESCRIBIR	746454750038	02/01/2019	REGULAR	ACTIVO
4450	SAN BORJA	OFICINA	MOBILIARIO	MESITA DE MADERA PARA MAQUINA DE ESCRIBIR	746454750048	02/01/2019	REGULAR	ACTIVO
4451	SAN BORJA	OFICINA	MOBILIARIO	MESITA DE MADERA PARA TELEFONO	746456100003	02/01/2019	REGULAR	ACTIVO
4452	SAN BORJA	OFICINA	MOBILIARIO	MESITA DE MADERA PARA TELEFONO	746456100004	02/01/2019	REGULAR	ACTIVO
4453	SAN BORJA	OFICINA	MOBILIARIO	MESITA DE METAL PARA MAQUINA DE ESCRIBIR	746456780012	02/01/2019	REGULAR	ACTIVO
4454	SAN BORJA	OFICINA	MOBILIARIO	MESITA DE METAL PARA MAQUINA DE ESCRIBIR	746456780018	02/01/2019	REGULAR	ACTIVO
4455	SAN BORJA	OFICINA	MOBILIARIO	MODULO DE MADERA	746460170086	02/01/2019	REGULAR	ACTIVO
4456	SAN BORJA	OFICINA	MOBILIARIO	MODULO DE MADERA	746460170087	02/01/2019	REGULAR	ACTIVO
4457	SAN BORJA	OFICINA	MOBILIARIO	MODULO DE MADERA PARA MICROCOMPUTADORA	746460850029	02/01/2019	REGULAR	ACTIVO
4458	SAN BORJA	OFICINA	MOBILIARIO	MODULO DE MADERA PARA MICROCOMPUTADORA	746460850063	02/01/2019	REGULAR	ACTIVO
4459	SAN BORJA	OFICINA	MOBILIARIO	MODULO DE MADERA PARA MICROCOMPUTADORA	746460850074	02/01/2019	REGULAR	ACTIVO
4460	SAN BORJA	OFICINA	MOBILIARIO	MODULO DE MADERA PARA MICROCOMPUTADORA	746460850077	02/01/2019	REGULAR	ACTIVO
4461	SAN BORJA	OFICINA	MOBILIARIO	MODULO DE MADERA PARA MICROCOMPUTADORA	746460850094	02/01/2019	REGULAR	ACTIVO
4462	SAN BORJA	OFICINA	MOBILIARIO	MODULO DE MELAMINA	746460980008	02/01/2019	REGULAR	ACTIVO
4463	SAN BORJA	OFICINA	MOBILIARIO	MODULO DE MELAMINA	746460980031	02/01/2019	REGULAR	ACTIVO
4464	SAN BORJA	OFICINA	MOBILIARIO	MODULO DE MELAMINA	746460980033	02/01/2019	REGULAR	ACTIVO
4465	SAN BORJA	OFICINA	MOBILIARIO	MODULO DE MELAMINA	746460981049	02/01/2019	REGULAR	ACTIVO
4466	SAN BORJA	OFICINA	MOBILIARIO	MODULO DE MELAMINA	746460981050	02/01/2019	REGULAR	ACTIVO
4467	SAN BORJA	OFICINA	MOBILIARIO	MODULO DE MELAMINA	746460981051	02/01/2019	REGULAR	ACTIVO
4468	SAN BORJA	OFICINA	MOBILIARIO	MODULO DE MELAMINA	746460981053	02/01/2019	REGULAR	ACTIVO
4469	SAN BORJA	OFICINA	MOBILIARIO	MODULO DE MELAMINA PARA COMPUTADORA	746461240006	02/01/2019	REGULAR	ACTIVO
4470	SAN BORJA	OFICINA	MOBILIARIO	MODULO DE METAL	746461530008	02/01/2019	REGULAR	ACTIVO
4471	SAN BORJA	OFICINA	MOBILIARIO	MODULO DE METAL	746461530024	02/01/2019	REGULAR	ACTIVO
4472	SAN BORJA	OFICINA	MOBILIARIO	PANEL PUBLICITARIO	746466270005	02/01/2019	REGULAR	ACTIVO
4473	SAN BORJA	OFICINA	MOBILIARIO	PANTALLA ECRAN	746466950001	02/01/2019	REGULAR	ACTIVO
4474	SAN BORJA	OFICINA	MOBILIARIO	PEDESTAL DE METAL	746470340001	02/01/2019	REGULAR	ACTIVO
4475	SAN BORJA	OFICINA	MOBILIARIO	PIZARRA ACRILICA	746473050009	02/01/2019	REGULAR	ACTIVO
4476	SAN BORJA	OFICINA	MOBILIARIO	PIZARRA ACRILICA	746473050012	02/01/2019	REGULAR	ACTIVO
4477	SAN BORJA	OFICINA	MOBILIARIO	PIZARRA ACRILICA	746473050013	02/01/2019	REGULAR	ACTIVO
4478	SAN BORJA	OFICINA	MOBILIARIO	PIZARRA ACRILICA	746473050016	02/01/2019	REGULAR	ACTIVO
4479	SAN BORJA	OFICINA	MOBILIARIO	PIZARRA ACRILICA	746473050018	02/01/2019	REGULAR	ACTIVO
4480	SAN BORJA	OFICINA	MOBILIARIO	PIZARRA ACRILICA	746473050020	02/01/2019	REGULAR	ACTIVO
4481	SAN BORJA	OFICINA	MOBILIARIO	PIZARRA ACRILICA	746473050023	02/01/2019	REGULAR	ACTIVO
4482	SAN BORJA	OFICINA	MOBILIARIO	PIZARRA ACRILICA	746473050042	02/01/2019	REGULAR	ACTIVO
4483	SAN BORJA	OFICINA	MOBILIARIO	PIZARRA ACRILICA	746473050043	02/01/2019	REGULAR	ACTIVO
4484	SAN BORJA	OFICINA	MOBILIARIO	PIZARRA ACRILICA	746473050045	02/01/2019	REGULAR	ACTIVO
4485	SAN BORJA	OFICINA	MOBILIARIO	PIZARRA ACRILICA	746473050046	02/01/2019	REGULAR	ACTIVO
4486	SAN BORJA	OFICINA	MOBILIARIO	PIZARRA MURAL - FRANELOGRAFO	746475090002	02/01/2019	REGULAR	ACTIVO
4487	SAN BORJA	OFICINA	MOBILIARIO	ROTAFOLIO (OTROS)	746479840001	02/01/2019	REGULAR	ACTIVO
4488	SAN BORJA	OFICINA	MOBILIARIO	SILLA FIJA DE MADERA	746481190004	02/01/2019	REGULAR	ACTIVO
4489	SAN BORJA	OFICINA	MOBILIARIO	SILLA FIJA DE MADERA	746481190011	02/01/2019	REGULAR	ACTIVO
4490	SAN BORJA	OFICINA	MOBILIARIO	SILLA FIJA DE METAL	746481870193	02/01/2019	REGULAR	ACTIVO
4491	SAN BORJA	OFICINA	MOBILIARIO	SILLA FIJA DE METAL	746481870242	02/01/2019	REGULAR	ACTIVO
4492	SAN BORJA	OFICINA	MOBILIARIO	SILLA FIJA DE METAL	746481870249	02/01/2019	REGULAR	ACTIVO
4493	SAN BORJA	OFICINA	MOBILIARIO	SILLA FIJA DE METAL	746481870255	02/01/2019	REGULAR	ACTIVO
4494	SAN BORJA	OFICINA	MOBILIARIO	SILLA FIJA DE METAL	746481870396	02/01/2019	REGULAR	ACTIVO
4495	SAN BORJA	OFICINA	MOBILIARIO	SILLA FIJA DE METAL	746481870403	02/01/2019	REGULAR	ACTIVO
4496	SAN BORJA	OFICINA	MOBILIARIO	SILLA FIJA DE METAL	746481870440	02/01/2019	REGULAR	ACTIVO
4497	SAN BORJA	OFICINA	MOBILIARIO	SILLA FIJA DE METAL	746481870455	02/01/2019	REGULAR	ACTIVO
4498	SAN BORJA	OFICINA	MOBILIARIO	SILLA FIJA DE METAL	746481870456	02/01/2019	REGULAR	ACTIVO
4499	SAN BORJA	OFICINA	MOBILIARIO	SILLA FIJA DE METAL	746481870459	02/01/2019	REGULAR	ACTIVO
4500	SAN BORJA	OFICINA	MOBILIARIO	SILLA FIJA DE METAL	746481870463	02/01/2019	REGULAR	ACTIVO
4501	SAN BORJA	OFICINA	MOBILIARIO	SILLA FIJA DE METAL	746481870464	02/01/2019	REGULAR	ACTIVO
4502	SAN BORJA	OFICINA	MOBILIARIO	SILLA FIJA DE METAL	746481870466	02/01/2019	REGULAR	ACTIVO
4503	SAN BORJA	OFICINA	MOBILIARIO	SILLA FIJA DE METAL	746481870467	02/01/2019	REGULAR	ACTIVO
4504	SAN BORJA	OFICINA	MOBILIARIO	SILLA FIJA DE METAL	746481870468	02/01/2019	REGULAR	ACTIVO
4505	SAN BORJA	OFICINA	MOBILIARIO	SILLA FIJA DE METAL	746481870469	02/01/2019	REGULAR	ACTIVO
4506	SAN BORJA	OFICINA	MOBILIARIO	SILLA FIJA DE METAL	746481870473	02/01/2019	REGULAR	ACTIVO
4507	SAN BORJA	OFICINA	MOBILIARIO	SILLA FIJA DE METAL	746481870475	02/01/2019	REGULAR	ACTIVO
4508	SAN BORJA	OFICINA	MOBILIARIO	SILLA FIJA DE METAL	746481870479	02/01/2019	REGULAR	ACTIVO
4509	SAN BORJA	OFICINA	MOBILIARIO	SILLA FIJA DE METAL	746481870481	02/01/2019	REGULAR	ACTIVO
4510	SAN BORJA	OFICINA	MOBILIARIO	SILLA FIJA DE METAL	746481870514	06/02/2019	REGULAR	ACTIVO
4511	SAN BORJA	OFICINA	MOBILIARIO	SILLA GIRATORIA DE METAL	746483900181	02/01/2019	REGULAR	ACTIVO
4512	SAN BORJA	OFICINA	MOBILIARIO	SILLA GIRATORIA DE METAL	746483900199	02/01/2019	REGULAR	ACTIVO
4513	SAN BORJA	OFICINA	MOBILIARIO	SILLA GIRATORIA DE METAL	746483900211	02/01/2019	REGULAR	ACTIVO
4514	SAN BORJA	OFICINA	MOBILIARIO	SILLA GIRATORIA DE METAL	746483900216	02/01/2019	REGULAR	ACTIVO
4515	SAN BORJA	OFICINA	MOBILIARIO	SILLA GIRATORIA DE METAL	746483900235	02/01/2019	REGULAR	ACTIVO
4516	SAN BORJA	OFICINA	MOBILIARIO	SILLA GIRATORIA DE METAL	746483900237	02/01/2019	REGULAR	ACTIVO
4517	SAN BORJA	OFICINA	MOBILIARIO	SILLA GIRATORIA DE METAL	746483900238	02/01/2019	REGULAR	ACTIVO
4518	SAN BORJA	OFICINA	MOBILIARIO	SILLA GIRATORIA DE METAL	746483900248	02/01/2019	REGULAR	ACTIVO
4519	SAN BORJA	OFICINA	MOBILIARIO	SILLA GIRATORIA DE METAL	746483900257	02/01/2019	REGULAR	ACTIVO
4520	SAN BORJA	OFICINA	MOBILIARIO	SILLA GIRATORIA DE METAL	746483900262	02/01/2019	REGULAR	ACTIVO
4521	SAN BORJA	OFICINA	MOBILIARIO	SILLA GIRATORIA DE METAL	746483900263	02/01/2019	REGULAR	ACTIVO
4522	SAN BORJA	OFICINA	MOBILIARIO	SILLA GIRATORIA DE METAL	746483900265	02/01/2019	REGULAR	ACTIVO
4523	SAN BORJA	OFICINA	MOBILIARIO	SILLA GIRATORIA DE METAL	746483900267	02/01/2019	REGULAR	ACTIVO
4524	SAN BORJA	OFICINA	MOBILIARIO	SILLA GIRATORIA DE METAL	746483900273	02/01/2019	REGULAR	ACTIVO
4525	SAN BORJA	OFICINA	MOBILIARIO	SILLA GIRATORIA DE METAL	746483900277	02/01/2019	REGULAR	ACTIVO
4526	SAN BORJA	OFICINA	MOBILIARIO	SILLA GIRATORIA DE METAL	746483900305	02/01/2019	REGULAR	ACTIVO
4527	SAN BORJA	OFICINA	MOBILIARIO	SILLA GIRATORIA DE METAL	746483900317	02/01/2019	REGULAR	ACTIVO
4528	SAN BORJA	OFICINA	MOBILIARIO	SILLA GIRATORIA DE METAL	746483900321	02/01/2019	REGULAR	ACTIVO
4529	SAN BORJA	OFICINA	MOBILIARIO	SILLA GIRATORIA DE METAL	746483900323	02/01/2019	REGULAR	ACTIVO
4530	SAN BORJA	OFICINA	MOBILIARIO	SILLA GIRATORIA DE METAL	746483900338	02/01/2019	REGULAR	ACTIVO
4531	SAN BORJA	OFICINA	MOBILIARIO	SILLA GIRATORIA DE METAL	746483900400	02/01/2019	REGULAR	ACTIVO
4532	SAN BORJA	OFICINA	MOBILIARIO	SILLA GIRATORIA DE METAL	746483900402	02/01/2019	REGULAR	ACTIVO
4533	SAN BORJA	OFICINA	MOBILIARIO	SILLA GIRATORIA DE METAL	746483900408	02/01/2019	REGULAR	ACTIVO
4534	SAN BORJA	OFICINA	MOBILIARIO	SILLA GIRATORIA DE METAL	746483900418	02/01/2019	REGULAR	ACTIVO
4535	SAN BORJA	OFICINA	MOBILIARIO	SILLA GIRATORIA DE METAL	746483900419	02/01/2019	REGULAR	ACTIVO
4536	SAN BORJA	OFICINA	MOBILIARIO	SILLA GIRATORIA DE METAL	746483900421	02/01/2019	REGULAR	ACTIVO
4537	SAN BORJA	OFICINA	MOBILIARIO	SILLA GIRATORIA DE METAL	746483900423	02/01/2019	REGULAR	ACTIVO
4538	SAN BORJA	OFICINA	MOBILIARIO	SILLA GIRATORIA DE METAL	746483900424	02/01/2019	REGULAR	ACTIVO
4539	SAN BORJA	OFICINA	MOBILIARIO	SILLA GIRATORIA DE METAL	746483900428	02/01/2019	REGULAR	ACTIVO
4540	SAN BORJA	OFICINA	MOBILIARIO	SILLA GIRATORIA DE METAL	746483900430	02/01/2019	REGULAR	ACTIVO
4541	SAN BORJA	OFICINA	MOBILIARIO	SILLA GIRATORIA DE METAL	746483900472	02/01/2019	REGULAR	ACTIVO
4542	SAN BORJA	OFICINA	MOBILIARIO	SILLA GIRATORIA DE METAL	746483900474	02/01/2019	REGULAR	ACTIVO
4543	SAN BORJA	OFICINA	MOBILIARIO	SILLA GIRATORIA DE METAL	746483900475	02/01/2019	REGULAR	ACTIVO
4544	SAN BORJA	OFICINA	MOBILIARIO	SILLA GIRATORIA DE METAL	746483900480	02/01/2019	REGULAR	ACTIVO
4545	SAN BORJA	OFICINA	MOBILIARIO	SILLA GIRATORIA DE METAL	746483900483	02/01/2019	REGULAR	ACTIVO
4546	SAN BORJA	OFICINA	MOBILIARIO	SILLA GIRATORIA DE METAL	746483900484	02/01/2019	REGULAR	ACTIVO

[illegible]

4656	SAN BORJA	TELECOMUNICACIONES	EQUIPO	SWITCH PARA RED	952281170136	21/09/2023	BUENO	ACTIVO
4657	SAN BORJA	TELECOMUNICACIONES	EQUIPO	SWITCH PARA RED	952281170137	21/09/2023	BUENO	ACTIVO
4658	SAN BORJA	TELECOMUNICACIONES	EQUIPO	SWITCH PARA RED	952281170138	21/09/2023	BUENO	ACTIVO
4659	SAN BORJA	TELECOMUNICACIONES	EQUIPO	SWITCH PARA RED	952281170139	21/09/2023	BUENO	ACTIVO
4660	SAN BORJA	TELECOMUNICACIONES	EQUIPO	SWITCH PARA RED	952281170140	21/09/2023	BUENO	ACTIVO
4661	SAN BORJA	TELECOMUNICACIONES	EQUIPO	SWITCH PARA RED	952281170141	21/09/2023	BUENO	ACTIVO
4662	SAN BORJA	TELECOMUNICACIONES	EQUIPO	SWITCH PARA RED	952281170142	21/09/2023	BUENO	ACTIVO
4663	SAN BORJA	TELECOMUNICACIONES	EQUIPO	SWITCH PARA RED	952281170143	21/09/2023	BUENO	ACTIVO
4664	SAN BORJA	TELECOMUNICACIONES	EQUIPO	SWITCH PARA RED	952281170144	21/09/2023	BUENO	ACTIVO
4665	SAN BORJA	TELECOMUNICACIONES	EQUIPO	SWITCH PARA RED	952281170145	21/09/2023	BUENO	ACTIVO
4666	SAN BORJA	TELECOMUNICACIONES	EQUIPO	SWITCH PARA RED	952281170146	21/09/2023	BUENO	ACTIVO
4667	SAN BORJA	TELECOMUNICACIONES	EQUIPO	SWITCH PARA RED	952281170147	21/09/2023	BUENO	ACTIVO
4668	SAN BORJA	TELECOMUNICACIONES	EQUIPO	SWITCH PARA RED	952281170148	21/09/2023	BUENO	ACTIVO
4669	SAN BORJA	TELECOMUNICACIONES	EQUIPO	SWITCH PARA RED	952281170149	21/09/2023	BUENO	ACTIVO
4670	SAN BORJA	TELECOMUNICACIONES	EQUIPO	SWITCH PARA RED	952281170150	21/09/2023	BUENO	ACTIVO
4671	SAN BORJA	TELECOMUNICACIONES	EQUIPO	SWITCH PARA RED	952281170151	21/09/2023	BUENO	ACTIVO
4672	SAN BORJA	TELECOMUNICACIONES	EQUIPO	SWITCH PARA RED	952281170152	21/09/2023	BUENO	ACTIVO
4673	SAN BORJA	TELECOMUNICACIONES	EQUIPO	SWITCH PARA RED	952281170153	21/09/2023	BUENO	ACTIVO
4674	SAN BORJA	TELECOMUNICACIONES	EQUIPO	SWITCH PARA RED	952281170154	21/09/2023	BUENO	ACTIVO
4675	SAN BORJA	TELECOMUNICACIONES	EQUIPO	SWITCH PARA RED	952281170155	21/09/2023	BUENO	ACTIVO
4676	SAN BORJA	TELECOMUNICACIONES	EQUIPO	SWITCH PARA RED	952281170156	21/09/2023	BUENO	ACTIVO
4677	SAN BORJA	TELECOMUNICACIONES	EQUIPO	SWITCH PARA RED	952281170157	21/09/2023	BUENO	ACTIVO
4678	SAN BORJA	TELECOMUNICACIONES	EQUIPO	SWITCH PARA RED	952281170158	21/09/2023	BUENO	ACTIVO
4679	SAN BORJA	TELECOMUNICACIONES	EQUIPO	SWITCH PARA RED	952281170159	21/09/2023	BUENO	ACTIVO
4680	SAN BORJA	TELECOMUNICACIONES	EQUIPO	SWITCH PARA RED	952281170160	21/09/2023	BUENO	ACTIVO
4681	SAN BORJA	TELECOMUNICACIONES	EQUIPO	SWITCH PARA RED	952281170161	21/09/2023	BUENO	ACTIVO
4682	SAN BORJA	TELECOMUNICACIONES	EQUIPO	SWITCH PARA RED	952281170162	21/09/2023	BUENO	ACTIVO
4683	SAN BORJA	TELECOMUNICACIONES	EQUIPO	SWITCH PARA RED	952281170163	21/09/2023	BUENO	ACTIVO
4684	SAN BORJA	TELECOMUNICACIONES	EQUIPO	SWITCH PARA RED	952281170164	21/09/2023	BUENO	ACTIVO
4685	SAN BORJA	TELECOMUNICACIONES	EQUIPO	SWITCH PARA RED	952281170165	21/09/2023	BUENO	ACTIVO
4686	SAN BORJA	TELECOMUNICACIONES	EQUIPO	SWITCH PARA RED	952281170166	21/09/2023	BUENO	ACTIVO
4687	SAN BORJA	TELECOMUNICACIONES	EQUIPO	SWITCH PARA RED	952281170167	21/09/2023	BUENO	ACTIVO
4688	SAN BORJA	TELECOMUNICACIONES	EQUIPO	SWITCH PARA RED	952281170168	21/09/2023	BUENO	ACTIVO
4689	SAN BORJA	TELECOMUNICACIONES	EQUIPO	SWITCH PARA RED	952281170169	21/09/2023	BUENO	ACTIVO
4690	SAN BORJA	TELECOMUNICACIONES	EQUIPO	SWITCH PARA RED	952281170170	21/09/2023	BUENO	ACTIVO
4691	SAN BORJA	TELECOMUNICACIONES	EQUIPO	SWITCH PARA RED	952281170171	21/09/2023	BUENO	ACTIVO
4692	SAN BORJA	OFICINA	COMPUTO	SERVIDOR	740892000069	03/10/2023	BUENO	ACTIVO
4693	SAN BORJA	TELECOMUNICACIONES	EQUIPO	GRABADORA DIGITAL	952245650004	06/03/2024	NUEVO	ACTIVO
4694	SAN BORJA	TELECOMUNICACIONES	EQUIPO	SISTEMA DE PROTECCION Y SEGURIDAD PARA RED - FIREWALL	952278320003	11/03/2024	NUEVO	ACTIVO
4695	SAN BORJA	TELECOMUNICACIONES	EQUIPO	LIBRERIA DE CINTAS	952248010002	01/07/2024	NUEVO	ACTIVO
4696	SAN BORJA	OFICINA	COMPUTO	SERVIDOR	740892000070	17/07/2024	NUEVO	ACTIVO
4697	SAN BORJA	OFICINA	COMPUTO	SERVIDOR	740892000071	17/07/2024	NUEVO	ACTIVO
4698	SAN BORJA	OFICINA	COMPUTO	COMPUTADORA PERSONAL PORTATIL	740805000377	30/10/2024	NUEVO	ACTIVO
4699	SAN BORJA	OFICINA	COMPUTO	COMPUTADORA PERSONAL PORTATIL	740805000378	30/10/2024	NUEVO	ACTIVO
4700	SAN BORJA	OFICINA	COMPUTO	COMPUTADORA PERSONAL PORTATIL	740805000379	30/10/2024	NUEVO	ACTIVO
4701	SAN BORJA	OFICINA	COMPUTO	COMPUTADORA PERSONAL PORTATIL	740805000380	30/10/2024	NUEVO	ACTIVO
4702	SAN BORJA	OFICINA	COMPUTO	COMPUTADORA PERSONAL PORTATIL	740805000381	30/10/2024	NUEVO	ACTIVO
4703	SAN BORJA	OFICINA	COMPUTO	COMPUTADORA PERSONAL PORTATIL	740805000382	30/10/2024	NUEVO	ACTIVO
4704	SAN BORJA	OFICINA	COMPUTO	COMPUTADORA PERSONAL PORTATIL	740805000383	30/10/2024	NUEVO	ACTIVO
4705	SAN BORJA	OFICINA	COMPUTO	COMPUTADORA PERSONAL PORTATIL	740805000384	30/10/2024	NUEVO	ACTIVO
4706	SAN BORJA	OFICINA	COMPUTO	COMPUTADORA PERSONAL PORTATIL	740805000385	30/10/2024	NUEVO	ACTIVO
4707	SAN BORJA	OFICINA	COMPUTO	COMPUTADORA PERSONAL PORTATIL	740805000386	30/10/2024	NUEVO	ACTIVO
4708	SAN BORJA	OFICINA	COMPUTO	COMPUTADORA PERSONAL PORTATIL	740805000387	30/10/2024	NUEVO	ACTIVO
4709	SAN BORJA	OFICINA	COMPUTO	COMPUTADORA PERSONAL PORTATIL	740805000388	30/10/2024	NUEVO	ACTIVO
4710	SAN BORJA	OFICINA	COMPUTO	COMPUTADORA PERSONAL PORTATIL	740805000389	30/10/2024	NUEVO	ACTIVO
4711	SAN BORJA	OFICINA	COMPUTO	COMPUTADORA PERSONAL PORTATIL	740805000390	30/10/2024	NUEVO	ACTIVO
4712	SAN BORJA	OFICINA	COMPUTO	COMPUTADORA PERSONAL PORTATIL	740805000391	30/10/2024	NUEVO	ACTIVO
4713	SAN BORJA	OFICINA	COMPUTO	COMPUTADORA PERSONAL PORTATIL	740805000392	30/10/2024	NUEVO	ACTIVO
4714	SAN BORJA	OFICINA	COMPUTO	COMPUTADORA PERSONAL PORTATIL	740805000393	30/10/2024	NUEVO	ACTIVO
4715	SAN BORJA	OFICINA	COMPUTO	COMPUTADORA PERSONAL PORTATIL	740805000394	30/10/2024	NUEVO	ACTIVO
4716	SAN BORJA	OFICINA	COMPUTO	COMPUTADORA PERSONAL PORTATIL	740805000395	30/10/2024	NUEVO	ACTIVO
4717	SAN BORJA	OFICINA	COMPUTO	COMPUTADORA PERSONAL PORTATIL	740805000396	30/10/2024	NUEVO	ACTIVO
4718	SAN BORJA	OFICINA	COMPUTO	COMPUTADORA PERSONAL PORTATIL	740805000397	30/10/2024	NUEVO	ACTIVO
4719	SAN BORJA	OFICINA	COMPUTO	COMPUTADORA PERSONAL PORTATIL	740805000398	30/10/2024	NUEVO	ACTIVO
4720	SAN BORJA	OFICINA	COMPUTO	COMPUTADORA PERSONAL PORTATIL	740805000399	30/10/2024	NUEVO	ACTIVO
4721	SAN BORJA	OFICINA	COMPUTO	COMPUTADORA PERSONAL PORTATIL	740805000400	30/10/2024	NUEVO	ACTIVO
4722	SAN BORJA	OFICINA	COMPUTO	COMPUTADORA PERSONAL PORTATIL	740805000401	30/10/2024	NUEVO	ACTIVO
4723	SAN BORJA	OFICINA	COMPUTO	COMPUTADORA PERSONAL PORTATIL	740805000402	30/10/2024	NUEVO	ACTIVO
4724	SAN BORJA	OFICINA	COMPUTO	COMPUTADORA PERSONAL PORTATIL	740805000403	30/10/2024	NUEVO	ACTIVO
4725	SAN BORJA	OFICINA	COMPUTO	COMPUTADORA PERSONAL PORTATIL	740805000404	30/10/2024	NUEVO	ACTIVO
4726	SAN BORJA	OFICINA	COMPUTO	COMPUTADORA PERSONAL PORTATIL	740805000405	30/10/2024	NUEVO	ACTIVO
4727	SAN BORJA	OFICINA	COMPUTO	COMPUTADORA PERSONAL PORTATIL	740805000406	30/10/2024	NUEVO	ACTIVO
4728	SAN BORJA	OFICINA	COMPUTO	COMPUTADORA PERSONAL PORTATIL	740805000407	30/10/2024	NUEVO	ACTIVO
4729	SAN BORJA	OFICINA	COMPUTO	COMPUTADORA PERSONAL PORTATIL	740805000408	30/10/2024	NUEVO	ACTIVO
4730	SAN BORJA	OFICINA	COMPUTO	COMPUTADORA PERSONAL PORTATIL	740805000409	30/10/2024	NUEVO	ACTIVO
4731	SAN BORJA	OFICINA	COMPUTO	COMPUTADORA PERSONAL PORTATIL	740805000410	30/10/2024	NUEVO	ACTIVO
4732	SAN BORJA	OFICINA	COMPUTO	COMPUTADORA PERSONAL PORTATIL	740805000411	30/10/2024	NUEVO	ACTIVO
4733	SAN BORJA	OFICINA	COMPUTO	COMPUTADORA PERSONAL PORTATIL	740805000412	30/10/2024	NUEVO	ACTIVO
4734	SAN BORJA	OFICINA	COMPUTO	COMPUTADORA PERSONAL PORTATIL	740805000413	30/10/2024	NUEVO	ACTIVO
4735	SAN BORJA	OFICINA	COMPUTO	COMPUTADORA PERSONAL PORTATIL	740805000414	30/10/2024	NUEVO	ACTIVO
4736	SAN BORJA	OFICINA	COMPUTO	COMPUTADORA PERSONAL PORTATIL	740805000415	30/10/2024	NUEVO	ACTIVO
4737	SAN BORJA	OFICINA	COMPUTO	COMPUTADORA PERSONAL PORTATIL	740805000416	30/10/2024	NUEVO	ACTIVO
4738	SAN BORJA	OFICINA	COMPUTO	COMPUTADORA PERSONAL PORTATIL	740805000417	30/10/2024	NUEVO	ACTIVO
4739	SAN BORJA	OFICINA	COMPUTO	COMPUTADORA PERSONAL PORTATIL	740805000418	30/10/2024	NUEVO	ACTIVO
4740	SAN BORJA	OFICINA	COMPUTO	COMPUTADORA PERSONAL PORTATIL	740805000419	30/10/2024	NUEVO	ACTIVO
4741	SAN BORJA	OFICINA	COMPUTO	COMPUTADORA PERSONAL PORTATIL	740805000420	30/10/2024	NUEVO	ACTIVO
4742	SAN BORJA	OFICINA	COMPUTO	COMPUTADORA PERSONAL PORTATIL	740805000421	30/10/2024	NUEVO	ACTIVO
4743	SAN BORJA	OFICINA	COMPUTO	COMPUTADORA PERSONAL PORTATIL	740805000422	30/10/2024	NUEVO	ACTIVO
4744	SAN BORJA	OFICINA	COMPUTO	COMPUTADORA PERSONAL PORTATIL	740805000423	30/10/2024	NUEVO	ACTIVO
4745	SAN BORJA	OFICINA	COMPUTO	COMPUTADORA PERSONAL PORTATIL	740805000424	30/10/2024	NUEVO	ACTIVO
4746	SAN BORJA	OFICINA	COMPUTO	COMPUTADORA PERSONAL PORTATIL	740805000425	30/10/2024	NUEVO	ACTIVO
4747	SAN BORJA	OFICINA	COMPUTO	COMPUTADORA PERSONAL PORTATIL	740805000426	30/10/2024	NUEVO	ACTIVO
4748	SAN BORJA	OFICINA	COMPUTO	COMPUTADORA PERSONAL PORTATIL	740805000427	30/10/2024	NUEVO	ACTIVO
4749	SAN BORJA	OFICINA	COMPUTO	COMPUTADORA PERSONAL PORTATIL	740805000428	30/10/2024	NUEVO	ACTIVO
4750	SAN BORJA	OFICINA	COMPUTO	COMPUTADORA PERSONAL PORTATIL	740805000429	30/10/2024	NUEVO	ACTIVO
4751	SAN BORJA	OFICINA	COMPUTO	COMPUTADORA PERSONAL PORTATIL	740805000430	30/10/2024	NUEVO	ACTIVO
4752	SAN BORJA	OFICINA	COMPUTO	COMPUTADORA PERSONAL PORTATIL	740805000431	30/10/2024	NUEVO	ACTIVO
4753	SAN BORJA	OFICINA	COMPUTO	COMPUTADORA PERSONAL PORTATIL	740805000432	30/10/2024	NUEVO	ACTIVO
4754	SAN BORJA	OFICINA	COMPUTO	COMPUTADORA PERSONAL PORTATIL	740805000433	30/10/2024	NUEVO	ACTIVO
4755	SAN BORJA	OFICINA	COMPUTO	COMPUTADORA PERSONAL PORTATIL	740805000434	30/10/2024	NUEVO	ACTIVO
4756	SAN BORJA	OFICINA	COMPUTO	COMPUTADORA PERSONAL PORTATIL	740805000435	30/10/2024	NUEVO	ACTIVO
4757	SAN BORJA	OFICINA	COMPUTO	COMPUTADORA PERSONAL PORTATIL	740805000436	30/10/2024	NUEVO	ACTIVO
4758	SAN BORJA	OFICINA	COMPUTO	COMPUTADORA PERSONAL PORTATIL	740805000437	30/10/2024	NUEVO	ACTIVO
4759	SAN BORJA	OFICINA	COMPUTO	COMPUTADORA PERSONAL PORTATIL	740805000438	30/10/2024	NUEVO	ACTIVO
4760	SAN BORJA	OFICINA	COMPUTO	COMPUTADORA PERSONAL PORTATIL	740805000439	30/10/2024	NUEVO	ACTIVO
4761	SAN BORJA	OFICINA	COMPUTO	COMPUTADORA PERSONAL PORTATIL	740805000440	30/10/2024	NUEVO	ACTIVO
4762	SAN BORJA	OFICINA	COMPUTO	COMPUTADORA PERSONAL PORTATIL	740805000441	30/10/2024	NUEVO	ACTIVO
4763	SAN BORJA	OFICINA	COMPUTO	COMPUTADORA PERSONAL PORTATIL	740805000442	30/10/2024	NUEVO	ACTIVO
4764	SAN BORJA	OFICINA	COMPUTO	COMPUTADORA PERSONAL PORTATIL	740805000443	30/10/2024	NUEVO	ACTIVO

[illegible]

4874	SAN BORJA	OFICINA	MOBILIARIO	SILLA GIRATORIA DE METAL	746483900685	20/12/2024	NUEVO	ACTIVO
4875	SAN BORJA	OFICINA	MOBILIARIO	SILLA GIRATORIA DE METAL	746483900686	20/12/2024	NUEVO	ACTIVO
4876	SAN BORJA	OFICINA	MOBILIARIO	SILLA GIRATORIA DE METAL	746483900687	20/12/2024	NUEVO	ACTIVO
4877	SAN BORJA	OFICINA	MOBILIARIO	SILLA GIRATORIA DE METAL	746483900688	20/12/2024	NUEVO	ACTIVO
4878	SAN BORJA	OFICINA	MOBILIARIO	SILLA GIRATORIA DE METAL	746483900689	20/12/2024	NUEVO	ACTIVO
4879	SAN BORJA	OFICINA	MOBILIARIO	SILLA GIRATORIA DE METAL	746483900690	20/12/2024	NUEVO	ACTIVO
4880	SAN BORJA	OFICINA	MOBILIARIO	SILLA GIRATORIA DE METAL	746483900691	20/12/2024	NUEVO	ACTIVO
4881	SAN BORJA	OFICINA	MOBILIARIO	SILLA GIRATORIA DE METAL	746483900692	20/12/2024	NUEVO	ACTIVO
4882	SAN BORJA	OFICINA	MOBILIARIO	SILLA GIRATORIA DE METAL	746483900693	20/12/2024	NUEVO	ACTIVO
4883	SAN BORJA	OFICINA	MOBILIARIO	SILLA GIRATORIA DE METAL	746483900694	20/12/2024	NUEVO	ACTIVO
4884	SAN BORJA	OFICINA	MOBILIARIO	SILLA GIRATORIA DE METAL	746483900695	20/12/2024	NUEVO	ACTIVO
4885	SAN BORJA	OFICINA	MOBILIARIO	SILLA GIRATORIA DE METAL	746483900696	20/12/2024	NUEVO	ACTIVO
4886	SAN BORJA	OFICINA	MOBILIARIO	SILLA GIRATORIA DE METAL	746483900697	20/12/2024	NUEVO	ACTIVO
4887	SAN BORJA	OFICINA	MOBILIARIO	SILLA GIRATORIA DE METAL	746483900698	20/12/2024	NUEVO	ACTIVO
4888	SAN BORJA	OFICINA	MOBILIARIO	SILLA GIRATORIA DE METAL	746483900699	20/12/2024	NUEVO	ACTIVO
4889	SAN BORJA	OFICINA	MOBILIARIO	SILLA GIRATORIA DE METAL	746483900700	20/12/2024	NUEVO	ACTIVO
4890	SAN BORJA	OFICINA	MOBILIARIO	SILLA GIRATORIA DE METAL	746483900701	20/12/2024	NUEVO	ACTIVO
4891	SAN BORJA	OFICINA	MOBILIARIO	SILLA GIRATORIA DE METAL	746483900702	20/12/2024	NUEVO	ACTIVO
4892	SAN BORJA	OFICINA	MOBILIARIO	SILLA GIRATORIA DE METAL	746483900703	20/12/2024	NUEVO	ACTIVO
4893	SAN BORJA	OFICINA	MOBILIARIO	SILLA GIRATORIA DE METAL	746483900704	20/12/2024	NUEVO	ACTIVO
4894	SAN BORJA	OFICINA	MOBILIARIO	SILLA GIRATORIA DE METAL	746483900705	20/12/2024	NUEVO	ACTIVO
4895	SAN BORJA	OFICINA	MOBILIARIO	SILLA GIRATORIA DE METAL	746483900706	20/12/2024	NUEVO	ACTIVO
4896	SAN BORJA	OFICINA	MOBILIARIO	SILLA GIRATORIA DE METAL	746483900707	20/12/2024	NUEVO	ACTIVO
4897	SAN BORJA	OFICINA	MOBILIARIO	SILLA GIRATORIA DE METAL	746483900708	20/12/2024	NUEVO	ACTIVO
4898	SAN BORJA	OFICINA	MOBILIARIO	SILLA GIRATORIA DE METAL	746483900709	20/12/2024	NUEVO	ACTIVO
4899	SAN BORJA	OFICINA	MOBILIARIO	SILLA GIRATORIA DE METAL	746483900710	20/12/2024	NUEVO	ACTIVO
4900	SAN BORJA	OFICINA	MOBILIARIO	SILLA GIRATORIA DE METAL	746483900711	20/12/2024	NUEVO	ACTIVO
4901	SAN BORJA	OFICINA	MOBILIARIO	SILLA GIRATORIA DE METAL	746483900712	20/12/2024	NUEVO	ACTIVO
4902	SAN BORJA	OFICINA	MOBILIARIO	SILLA GIRATORIA DE METAL	746483900713	20/12/2024	NUEVO	ACTIVO
4903	SAN BORJA	OFICINA	MOBILIARIO	SILLA GIRATORIA DE METAL	746483900714	20/12/2024	NUEVO	ACTIVO
4904	SAN BORJA	OFICINA	MOBILIARIO	SILLA GIRATORIA DE METAL	746483900715	20/12/2024	NUEVO	ACTIVO
4905	SAN BORJA	OFICINA	MOBILIARIO	SILLA GIRATORIA DE METAL	746483900716	20/12/2024	NUEVO	ACTIVO
4906	SAN BORJA	OFICINA	MOBILIARIO	SILLA GIRATORIA DE METAL	746483900717	20/12/2024	NUEVO	ACTIVO
4907	SAN BORJA	OFICINA	MOBILIARIO	SILLA GIRATORIA DE METAL	746483900718	20/12/2024	NUEVO	ACTIVO
4908	SAN BORJA	OFICINA	MOBILIARIO	SILLA GIRATORIA DE METAL	746483900719	20/12/2024	NUEVO	ACTIVO
4909	SAN BORJA	OFICINA	MOBILIARIO	SILLA GIRATORIA DE METAL	746483900720	20/12/2024	NUEVO	ACTIVO
4910	SAN BORJA	OFICINA	MOBILIARIO	SILLA GIRATORIA DE METAL	746483900721	20/12/2024	NUEVO	ACTIVO
4911	SAN BORJA	OFICINA	MOBILIARIO	SILLA GIRATORIA DE METAL	746483900722	20/12/2024	NUEVO	ACTIVO
4912	SAN BORJA	OFICINA	MOBILIARIO	SILLA GIRATORIA DE METAL	746483900723	20/12/2024	NUEVO	ACTIVO
4913	SAN BORJA	OFICINA	MOBILIARIO	SILLA GIRATORIA DE METAL	746483900724	20/12/2024	NUEVO	ACTIVO
4914	SAN BORJA	OFICINA	MOBILIARIO	SILLA GIRATORIA DE METAL	746483900725	20/12/2024	NUEVO	ACTIVO
4915	SAN BORJA	OFICINA	MOBILIARIO	SILLA GIRATORIA DE METAL	746483900726	20/12/2024	NUEVO	ACTIVO
4916	SAN BORJA	OFICINA	MOBILIARIO	SILLA GIRATORIA DE METAL	746483900727	20/12/2024	NUEVO	ACTIVO
4917	SAN BORJA	OFICINA	MOBILIARIO	SILLA GIRATORIA DE METAL	746483900728	20/12/2024	NUEVO	ACTIVO
4918	SAN BORJA	OFICINA	MOBILIARIO	SILLA GIRATORIA DE METAL	746483900729	20/12/2024	NUEVO	ACTIVO
4919	SAN BORJA	OFICINA	MOBILIARIO	SILLA GIRATORIA DE METAL	746483900730	20/12/2024	NUEVO	ACTIVO
4920	SAN BORJA	OFICINA	MOBILIARIO	SILLA GIRATORIA DE METAL	746483900731	20/12/2024	NUEVO	ACTIVO
4921	SAN BORJA	OFICINA	MOBILIARIO	SILLA GIRATORIA DE METAL	746483900732	20/12/2024	NUEVO	ACTIVO
4922	SAN BORJA	OFICINA	MOBILIARIO	SILLA GIRATORIA DE METAL	746483900733	20/12/2024	NUEVO	ACTIVO
4923	SAN BORJA	OFICINA	MOBILIARIO	SILLA GIRATORIA DE METAL	746483900734	20/12/2024	NUEVO	ACTIVO
4924	SAN BORJA	OFICINA	MOBILIARIO	SILLA GIRATORIA DE METAL	746483900735	20/12/2024	NUEVO	ACTIVO
4925	SAN BORJA	OFICINA	MOBILIARIO	SILLA GIRATORIA DE METAL	746483900736	20/12/2024	NUEVO	ACTIVO
4926	SAN BORJA	OFICINA	MOBILIARIO	SILLA GIRATORIA DE METAL	746483900737	20/12/2024	NUEVO	ACTIVO
4927	SAN BORJA	OFICINA	MOBILIARIO	SILLA GIRATORIA DE METAL	746483900738	20/12/2024	NUEVO	ACTIVO
4928	SAN BORJA	OFICINA	MOBILIARIO	SILLA GIRATORIA DE METAL	746483900739	20/12/2024	NUEVO	ACTIVO
4929	SAN BORJA	OFICINA	MOBILIARIO	SILLA GIRATORIA DE METAL	746483900740	20/12/2024	NUEVO	ACTIVO
4930	SAN BORJA	OFICINA	MOBILIARIO	SILLA GIRATORIA DE METAL	746483900741	20/12/2024	NUEVO	ACTIVO
4931	SAN BORJA	OFICINA	MOBILIARIO	SILLA GIRATORIA DE METAL	746483900742	20/12/2024	NUEVO	ACTIVO
4932	SAN BORJA	OFICINA	MOBILIARIO	SILLA GIRATORIA DE METAL	746483900743	20/12/2024	NUEVO	ACTIVO
4933	SAN BORJA	OFICINA	MOBILIARIO	SILLA GIRATORIA DE METAL	746483900744	20/12/2024	NUEVO	ACTIVO
4934	SAN BORJA	OFICINA	MOBILIARIO	SILLA GIRATORIA DE METAL	746483900745	20/12/2024	NUEVO	ACTIVO
4935	SAN BORJA	OFICINA	MOBILIARIO	SILLA GIRATORIA DE METAL	746483900746	20/12/2024	NUEVO	ACTIVO
4936	SAN BORJA	OFICINA	MOBILIARIO	SILLA GIRATORIA DE METAL	746483900747	20/12/2024	NUEVO	ACTIVO
4937	SAN BORJA	OFICINA	MOBILIARIO	SILLA GIRATORIA DE METAL	746483900748	20/12/2024	NUEVO	ACTIVO
4938	SAN BORJA	OFICINA	MOBILIARIO	SILLA GIRATORIA DE METAL	746483900749	20/12/2024	NUEVO	ACTIVO
4939	SAN BORJA	OFICINA	MOBILIARIO	SILLA GIRATORIA DE METAL	746483900750	20/12/2024	NUEVO	ACTIVO
4940	SAN BORJA	OFICINA	MOBILIARIO	SILLA GIRATORIA DE METAL	746483900751	20/12/2024	NUEVO	ACTIVO
4941	SAN BORJA	OFICINA	MOBILIARIO	SILLA GIRATORIA DE METAL	746483900752	20/12/2024	NUEVO	ACTIVO
4942	SAN BORJA	OFICINA	MOBILIARIO	SILLA GIRATORIA DE METAL	746483900753	20/12/2024	NUEVO	ACTIVO
4943	SAN BORJA	OFICINA	MOBILIARIO	SILLA GIRATORIA DE METAL	746483900754	20/12/2024	NUEVO	ACTIVO
4944	SAN BORJA	OFICINA	MOBILIARIO	SILLA GIRATORIA DE METAL	746483900755	20/12/2024	NUEVO	ACTIVO
4945	SAN BORJA	OFICINA	MOBILIARIO	SILLA GIRATORIA DE METAL	746483900756	20/12/2024	NUEVO	ACTIVO
4946	SAN BORJA	OFICINA	MOBILIARIO	SILLA GIRATORIA DE METAL	746483900757	20/12/2024	NUEVO	ACTIVO
4947	SAN BORJA	OFICINA	MOBILIARIO	SILLA GIRATORIA DE METAL	746483900758	20/12/2024	NUEVO	ACTIVO
4948	SAN BORJA	OFICINA	MOBILIARIO	SILLA GIRATORIA DE METAL	746483900759	20/12/2024	NUEVO	ACTIVO

Nota: La información a registrar corresponde a la fecha de corte.

1 LEYENDA GRUPO
04 Agrícola y Pesquero
11 Aire Acondicionado y Refrigeración
18 Animales
25 Aseo y limpieza
32 Cocina y comedor
39 Cultura y arte
46 Electricidad y electrónica
53 Hospitalización
60 Instrumento de medición
67 Maquinaria vehículos y otros
74 Oficina
81 Recreación y deporte
88 Seguridad Industrial
95 Telecomunicaciones

2 LEYENDA CLASE
04 Aeronave
06 Cómputo
22 Equipo
29 Ferrocarril
36 Maquinaria Pesada
50 Máquina
64 Mobiliario
71 Nave o Artefacto Naval
78 Producción y seguridad
82 Vehículo

3 ESTADO
Bueno
Chatarra
Malo
Nuevo
Regular
RAEE

4 CONDICION
Activo
ESJA, pero sin disposicion final

Comentario.- En caso de no ser aplicable el presente anexo, consignar lo siguiente:

Justificación de N/A del Anexo (1)	Sustento (2)

N/A: No aplica

(1) Desarrollar la justificación del porque no aplica registrar información en el anexo, de corresponder.

(2) Colocar el nombre del documento de sustento, de corresponder.

VISTO BUENO DEL RESPONSABLE DEL SISTEMA ADMINISTRATIVO

FIRMA DEL FUNCIONARIO RESPONSABLE

Nombres y Apellidos:	JOSE LUIS BERNUY VALLEJOS
DNI:	06773522

Nombres y Apellidos:	ROCIO INES FERNANDEZ DE PAREDES CHANG
DNI:	10321675

ENTIDADES
SECCIÓN I
SISTEMAS ADMINISTRATIVOS
SISTEMA ADMINISTRATIVO DE ABASTECIMIENTO
ANEXO 7.5
VEHICULOS Y MAQUINARIAS



A. DATOS DE LA ENTIDAD (Pliego)

Nombre del Pliego : SUPERINTENDENCIA DEL MERCADO DE VALORES
Departamento - Provincia - Distrito : LIMA - LIMA - SAN ISIDRO
Nombre titular ZOSIMO JUAN PICHUHUA SERNA
Cargo : SUPERINTENDENTE DEL MERCADO DE VALORES
Periodo en el cargo : Del 16/03/2024 - Vigente
Fecha de corte : Del 16/03/2024 al 31/12/2024
Sector (gob Nacional) / Pliego Central que realiza la transferencia(gob Regional y Local) : ECONOMIA Y FINANZAS

B. DATOS DE UNIDAD EJECUTORA

Nombre del Unidad Ejecutora : 001 SUPERINTENDENCIA DEL MERCADO DE VALORES - SMV (001274)
Departamento - Provincia - Distrito : LIMA - LIMA - SAN ISIDRO
Nombre titular ZOSIMO JUAN PICHUHUA SERNA
Cargo : SUPERINTENDENTE DEL MERCADO DE VALORES
Periodo en el cargo : Del 16/03/2024 - Vigente

N°	Nombre del Local	Código Patrimonial (Numérico)	Tipo (Vehículo o Maquinaria)	Placa /N° Serie	Modelo	Marca	Año de fabricación	Estado de Conservación (Operativo o Inoperativo)
1	SAN ISIDRO	678205000007	AUTOMOVIL	EGA 180	TEANA	NISSAN	2009	OPERATIVO
2	SAN ISIDRO	678205000009	AUTOMOVIL	EGF 519	LOGAN	RENAULT	2011	INOPERATIVO
3	SAN BORJA	678205000008	AUTOMOVIL	EGF 539	LOGAN	RENAULT	2011	OPERATIVO
4	SAN BORJA	678250000010	MINI VAN	EGF 514	H1 M/BUS	HYUNDAI	2011	OPERATIVO
5	SAN BORJA	678250000011	CAMIONETA	EGU 521	AMAROT	VOLSWAGEN	2015	OPERATIVO
6	SAN BORJA	678205000010	AUTOMOVIL	EGF 535	LOGAN	RENAULT	2011	OPERATIVO
7	SAN BORJA	678250000009	CAMIONETA	EGF 556	NISSAN	FRONTIETR	2011	OPERATIVO

Nota: La información a registrar corresponde a la fecha de corte.

Comentario.- En caso de no ser aplicable el presente anexo, consignar lo siguiente:

Justificación de N/A del Anexo (1)	Sustento (2)

N/A: No aplica
(1) Desarrollar la justificación del porque no aplica registrar información en el anexo, de corresponder.
(2) Colocar el nombre del documento de sustento, de corresponder.

N°	Nombre del Local	Código Patrimonial (Numérico)	Tipo (Vehículo o Maquinaria)	Placa /N° Serie	Modelo	Marca	Año de fabricación	Estado de Conservación (Operativo o Inoperativo)
VISTO BUENO DEL RESPONSABLE DEL SISTEMA ADMINISTRATIVO			FIRMA DEL FUNCIONARIO RESPONSABLE					
Nombres y Apellidos:	JOSE LUIS BERNUY VALLEJOS		Nombres y Apellidos:	ROCIO INES FERNANDEZ DE PAREDES CHANG				
DNI:	06773522		DNI:	10321675				



Firma Digital
SMV
SUPERINTENDENCIA
DEL MERCADO DE VALORES



Firma Digital
SMV
SUPERINTENDENCIA
DEL MERCADO DE VALORES



Firma Digital
SMV
SUPERINTENDENCIA
DEL MERCADO DE VALORES

Firmado Digitalmente por:BERNABY VALLEJOS
Jose Luis FAU
20131016396 soft
Fecha: 2025.02.07
11:33:12 COT
Ubicación: .

Firmado Digitalmente por:FERNANDEZ DE PAREDES CHANG Rocío
Ines FAU 20131016396 hard
Fecha: 2025.02.07 15:29:00
COT
Ubicación: OA

LAVALLE Carlos
Martin FAU
20131016396 soft
Fecha: 6/02/2025
14:56:23

ENTIDADES					
SECCIÓN I					
SISTEMAS ADMINISTRATIVOS					
SISTEMA ADMINISTRATIVO DE ABASTECIMIENTO					
ANEXO 7.6					
OTROS BIENES: APLICATIVOS INFORMÁTICOS					
A. DATOS DE LA ENTIDAD (Pliego)		SUPERINTENDENCIA DEL MERCADO DE VALORES			
Nombre del Pliego	:	LIMA - LIMA - SAN ISIDRO			
Departamento - Provincia - Distrito	:	ZÓSIMO JUAN PICHIHUA SERNA			
Nombre titular	:	SUPERINTENDENTE DEL MERCADO DE VALORES			
Cargo	:	Del			
Período en el cargo	:	16/03/2024			
Fecha de corte	:	16/03/2024			
Sector (gob Nacional) / Pliego Central que realiza la transferencia(gob Regional y Local)		ECONOMÍA Y FINANZAS			
B. DATOS DE UNIDAD EJECUTORA		SUPERINTENDENCIA DEL MERCADO DE VALORES			
Nombre del Unidad Ejecutora	:	LIMA - LIMA - SAN ISIDRO			
Departamento - Provincia - Distrito	:	ZÓSIMO JUAN PICHIHUA SERNA			
Nombre titular	:	SUPERINTENDENTE DEL MERCADO DE VALORES			
Cargo	:	Del			
Período en el cargo	:	16/03/2024			
		al			
		VIGENTE			
		31/12/2024			
N°	Nombre de Aplicación Informática	Objetivo	U.O. Propietaria	Estado	Año de última actualización
1	2	3	4	5	
1	Portal del Mercado de Valores	Este sistema de información permite al público en general consultar información de manera oportuna y actualizada de las empresas que forman parte del Registro Público del Mercado de Valores; así como las Normas Legales, Datos Estadísticos, Servicio de Orientación y Educación y otros servicios tales como acceder a otras páginas WEB de relacionados al mercado de valores internacional.	OSDRI	En Operación	2024
2	Internet : MVNet	Sistema de Intercambio de Información con tecnología PKI- Va a permitir a las empresas supervisadas o cualquier persona jurídica bajo el ámbito de CONASEV remitir información por Internet a través del Mvnet, asimismo CONASEV utilizará éste mismo medio para las comunicaciones formales a dichas empresas	SASCMI, SASP	En Operación	2024
3	Portal Inversionista Institucional	Portal para el Inversionista Institucional con información para la toma de decisiones de inversión respecto a emisores de valores. Restringido solo para uso de Inversionistas Institucionales.	OSDRI	En Operación	2019
4	Nueva Intranet	Intranet con información organizada y nuevas funcionalidades para el personal de la SMV	OSDRI	En Operación	2024
5	Portal Biblioteca Virtual	Visualizar todos los libros/revistas disponibles de la SMV	Superintendencia Adjunta de Investigación, Desarrollo e Innovación	En Operación	2019
6	Administrador Biblioteca Virtual	Administrar las publicaciones e inventario de libros/revistas de la Biblioteca de la SMV	Superintendencia Adjunta de Investigación, Desarrollo e Innovación	En Operación	2018
7	Gestión de Bitácora	Administrar las acciones realizadas de los analistas/abogados del área IGSE.	Superintendencia Adjunta de Supervisión Prudencial	En Operación	2022
8	Internet: SMV Virtual	Sistema que permite el intercambio de información entre las empresas No Supervisadas y la SMV. Se encuentra integrada a la Clave SOL de la Sunat para personas jurídicas, también permite el acceso de Personas Naturales	OSDRI	En Operación	2024
9	Reportes en Olik Sense para monitoreo	Reportes con la Herramienta de Negocio Olik Sense	Oficina de Tecnologías de Información	En Operación	2020
10	BI Para Análisis de Información	Información generada por los procesos de Carga de BI	Oficina de Tecnologías de Información	En Operación	2024
11	Módulo de Conversión	Módulo de Conversión. Programador de tareas para el cálculo de alarmas bursátiles (automático y manual)	Superintendencia Adjunta de Supervisión de Conductas de Mercados	En Operación	2023
12	Sistema de Gestión Doc-SMVDoc	Sistema de gestión documental mediante el cual se comunica toda la institución, además de ser el medio para comunicarse con las empresas supervisadas y no supervisadas que acceden al MVNet y SMV Virtual respectivamente.	OSDRI	En Operación	2024
13	Catálogo de Aplicaciones	Contiene Dashboard del Catálogo de Aplicaciones	Oficina de Tecnologías de Información	En Operación	2024
14	App de la SMV	Aplicativo móvil de la SMV disponible en Android y IOS, permite consultar Hechos de Importancia, cotizaciones, fondos mutuos, información general de empresas supervisadas y enviar comunicaciones a las áreas de Orientación y Defensoría del Inversionista.	Oficina de Tecnologías de Información	En Operación	2020
15	Software firma MVNet	Modulo que permite la firma digital de documentos	Oficina de Tecnologías de Información	En Operación	2022
16	Software para el Seguimiento Presupuestal (GE3P)	Gestión Efectiva de Proyectos y Programas Presupuestales	Oficina de Planeamiento, gestión e integridad	En Operación	2020
17	Administración MVNet sin certificado	Modulo que permite consultar la bitacora de MVNet. Tambien permite realizar el registro de plazos de información.	Oficina de Tecnologías de Información	En Operación	2024
18	Bitácora del Operador de Data Center	Bitácora del Operador de Data Center	Oficina de Tecnologías de Información	En Operación	2024
19	Supervisión de Reportes CBGC	Seguimiento de BGC	Superintendencia Adjunta de Supervisión de Conductas de Mercados	En Operación	2023
20	BackEnd de Capacitaciones	Sistema Bitácora del Operador de Data Center	Oficina de Tecnologías de Información	En Operación	2024
21	Repositorio Institucional SMV	Repositorio institucional de la SMV.	Superintendencia Adjunta de Investigación, Desarrollo e Innovación	En Operación	2020
22	Repositorio de Datos SMV	Repositorio de datos institucionales de la SMV.	Superintendencia Adjunta de Investigación, Desarrollo e Innovación	En Operación	2019
23	Portal de Datos Abiertos	Modulo que muestra los servicios web disponibles para uso como datos abiertos	Oficina de Tecnologías de Información	En Operación	2024
24	Carga Masiva de Documentos en Expedientes	Permite la carga masiva de documentos en un expediente	Oficina de Tecnologías de Información	En Operación	2020
25	Administración MVNet	Modulo que permite consultar la información de documentos, cargos y notificaciones del Sistema MVNet. Tambien permite realizar actividades de administración como Registro de Usuarios MVNet, Actualización de información de administración de MVNet.	Oficina de Tecnologías de Información	En Operación	2023
26	Supervisión y Monitoreo de Agentes de Intermediación	Supervisión en Línea de Agentes de Intermediación	Superintendencia Adjunta de Supervisión Prudencial	En Operación	2024
27	Modulo 5: Administración SLAI	Modulo 5: Administración Supervisión en Línea de Agentes de Intermediación	Oficina de Tecnologías de Información	En Operación	2024
28	Gestor de la Intranet	Aplicativo que permite la administración de la Nueva Intranet.	Oficina de Tecnologías de Información	En Operación	2024
29	Préstamos Administrativos v3.0	Realizar el registro de las solicitudes de préstamos por parte de los trabajadores de la SMV	Oficina de Administración	En Operación	2007
30	Evaluación de Personal	Evaluación de Personal	Oficina de Administración	En Operación	2005
31	Control de Expedientes	Muestra Información de Expediente, así como genera el Muestreo de Control Posterior	OSDRI	En Operación	2024
32	Consultas SIA	Permite generar los reportes	Oficina de Administración	En Operación	2024
33	Control de Asistencia	Control de Asistencia	Oficina de Administración	En Operación	2021
34	IGSE-Gestión de Expedientes	Gestionar los expedientes correspondientes al área IGSE	Superintendencia Adjunta de Supervisión Prudencial	En Operación	2022
35	Modulo Administración SMVDoc2	Modulo de Administración SMVDoc	Oficina de Tecnologías de Información	En Operación	2024
36	Gestión DivDesarrollo	Permite el registro de proyectos planificados en el POI, PGD y memorándums recibidos como requerimiento. Permite el registro de estados y asignación de responsables entre otros.	Oficina de Tecnologías de Información	En Operación	2024
37	Modulo de Gobierno Corporativo	Modulo de Consultas de los Principios de Buen Gobierno Corporativo (PBGC)	Superintendencia Adjunta de Investigación, Desarrollo e Innovación	En Operación	2024
38	SIA - Aplicaciones Web	SIA - Aplicaciones Web	Oficina de Administración	En Operación	2024
39	Módulo General de Aplicaciones	Aplicación general para integrar funcionalidades de diversas áreas.	Oficina de Administración	En Operación	2024

N°	Nombre de Aplicación Informática	Objetivo	U.O. Propietaria	Estado	Año de última actualización
1		2	3	4	5
40	Consultas SMVDoc V2	Consultas SMVDoc Versión .Net	Oficina de Tecnologías de Información	En Operación	2024
41	Sistema de Sanciones v.2	Permite realizar el registro y seguimiento de las sanciones impuestas por la SMV.	SASCMI, SASP	En Operación	2023
42	Sistema de Interoperabilidad	Modulo que permite la consulta de información de los servicios web disponibles en la PIDE.	OSDRI	En Operación	2024
43	Sistema de Boletas de Pago	Modulo que permita la generación, firma y consulta de boletas de pago de los trabajadores de la SMV.	Oficina de Administración	En Operación	2024
44	Fondos Colectivos (web)	Consultar la información enviada correspondiente a cada EAFC	Superintendencia Adjunta de Supervisión Prudencial	En Operación	2024
45	Sistema de Multas	Administración de las multas aplicadas a las respectivas empresas que supervisa la SMV	Oficina de Administración	En Operación	2024
46	Catálogo Manuales Sistemas	Catálogo de Manuales de Sistemas	Oficina de Tecnologías de Información	En Operación	2024
47	Reportes SMV PEMV	Permite realizar el seguimiento de los postulantes al Programa de Especialización en Mercado de Valores.	Superintendencia Adjunta de Investigación, Desarrollo e Innovación	En Operación	2024
48	Módulo de Orientación	Permite realizar el registro, control y seguimiento de las consultas relativas a orientación del mercado de valores.	Superintendencia Adjunta de Investigación, Desarrollo e Innovación	En Operación	2024
49	Reporte de Mercado de Valores	Resúmenes de Información de Mercado Secundario, Anuario	Superintendencia Adjunta de Supervisión Prudencial	En Operación	2023
50	Sistema de Análisis de Cuentas por Cobrar	Sistema de Análisis de Cuentas por Cobrar	Oficina de Administración	En Operación	2024
51	Bitacora de Incidencias	Registro de Incidencias de las solicitudes desarrolladas por la fabrica de software	Oficina de Tecnologías de Información	En Operación	2018
52	Aplicación para Análisis de EEFF	Desplique informacion en Formato Excel Informacion de Estados Financieros	Superintendencia Adjunta de Supervisión Prudencial	En Operación	2024
53	Sistema de Cobranzas Web	Sistema de Cobranzas Web	Oficina de Administración	En Operación	2024
54	Sistema de Notificaciones PIDE	Modulo que permite el reenvío de una notificación enviada con error y el registro de las notificaciones recibidas a través de PIDE	OSDRI	En Operación	2024
55	Backend de Menús	Permite realizar el mantenimiento de las etiquetas mostradas en las aplicaciones que utilizan la maquetación SMV.	Oficina de Tecnologías de Información	En Operación	2024
56	Administrador de Procesos y Aplicaciones OTI	Contiene el backend del Catálogo de Aplicaciones, y los registros de formatos para el SGSI	Oficina de Tecnologías de Información	En Operación	2024
57	Matriz de Roles por Función	Matriz de Roles por Función	Oficina de Planeamiento, gestión e Integridad	En Operación	2024
58	Sistema de Publicaciones v3.0	Gestionar las publicaciones realizadas para visualizarse en el portal y en algunos casos de la Intranet	Oficina de Tecnologías de Información	En Operación	2024
59	Legajo Digital	Modulo que permite el registro de informacion de datos personales, datos laborales, estudios realizados, ocurrencias, dependientes del Personal de la SMV	Oficina de Administración	En Operación	2024
60	Reportes de Administración	Reportes del Sistema Integrado de Administración	Oficina de Tecnologías de Información	En Operación	2012
61	Módulo de Notificaciones SMV	Modulo para la programación de Notificaciones o Alertas de correos con información relevante al personal de las diversas áreas de la SMV. Permite la programación de fechas y contenido del mensaje: de, para,cc, etc. de la información requerida.	Oficina de Tecnologías de Información	En Operación	2024
62	Atención de Comunicaciones	Permite realizar el registro, control y seguimiento de las consultas realizadas al área de defensoría del inversionista.	Defensoría del Inversionista	En Operación	2024
63	Microformas	Sistema de producción de microformas permite a partir de documentos originales en formatos físicos o generados electrónicamente identificados elegidos para ser convertidos en microformas con valor legal y probatorio, de conformidad con la legislación nacional vigente. Modulo que permite la carga, verificación y generación de las microformas relativas al MVNet	OSDRI	En Operación	2023
64	Microformas Workflow	Sistema de producción de microformas permite a partir de documentos originales en formatos físicos o generados electrónicamente identificados elegidos para ser convertidos en microformas con valor legal y probatorio, de conformidad con la legislación nacional vigente. Modulo que permite la carga, verificación y generación de las microformas relativas al SMVDOC	OSDRI	En Operación	2018
65	Sistema de Alarmas Bursátiles v3	Sistema de Alarmas Bursátiles v3	Superintendencia Adjunta de Supervisión de Conductas de Mercados	En Operación	2024
66	CMS PORTAL	Aplicativo que permite la administración del portal SMV, permite la creación de nuevas secciones, nuevas opciones de menú, banners, novedades, publicaciones, consultas ciudadanas entre otros.	Oficina de Tecnologías de Información	En Operación	2024
67	Sistema de Información Legal de Normas	Registro de las normas legales a mostrar en el portal Institucional de la SMV	Superintendencia Adjunta de Investigación, Desarrollo e Innovación	En Operación	2024
68	Mesa de Servicios	Mesa de Servicios (Externo)	Oficina de Tecnologías de Información	En Operación	2024
69	Sistema SIRyS	El SIRyS es un sistema que ha sido diseñado para recibir información desde el Sistema MVNet a través de formularios. Dicha información es registrada por las empresas quienes mantienen actualizado la ficha de la empresa y del valor	SASCMI, SASP	En Operación	2024
70	Consulta de Microformas Digitales	Microformas Digitales - Consulta	Oficina de Tecnologías de Información	En Operación	2024
71	Documenta - SGD	Modulo donde se encuentra disponible toda la información de los procesos realizados por todas las áreas de la SMV	Oficina de Planeamiento, gestión e Integridad	En Operación	2024
72	Modulo Convenio SMV SUNAT	Aplicación que permite la generación de información a ser remitida a la SUNAT relativa a los archivos de operaciones de titulares en bolsa entre otros.	Oficina de Tecnologías de Información	En Operación	2024
73	Modulo Fondos Mutuos - eProspectus	Modulo que permite la consulta de Información relativa a los prospectos de Fondos Mutuos.	Superintendencia Adjunta de Supervisión Prudencial	En Operación	2015
74	Gestión Proyectos Software	Aplicativo para la gestión de solicitudes de desarrollo de componentes establecidos. Permite el registro de solicitudes, mantenimiento de estados de la solicitud y registro de entregables por el proveedor de la fábrica de software.	Oficina de Tecnologías de Información	En Operación	2024
75	Consultas Millennium	Consultas Millennium	Oficina de Tecnologías de Información	En Operación	2024
76	Consulta Declaración Jurada Cont.	Modulo que permite consultar los expedientes remitidos como Declaración Jurada de las contribuciones de las empresas supervisadas.	Oficina de Administración	En Operación	2024
77	SIA - Asistencia (anterior)	Sistema administrador para el control de asistencia del personal	Oficina de Administración	En Operación	2021
78	SIA - Módulo de Tesorería	Modulo del SIA para gestionar los movimientos de ingreso y salida de dinero, emisión de comprobantes de pago, recibos de ingresos, etc.	Oficina de Administración	En Operación	2024
79	Registro de Personas Jurídicas y Naturales	Información de empresas supervisadas por la SMV - En Desuso -	Superintendencia Adjunta de Supervisión Prudencial	En Operación	2019
80	Módulo de Fondos Mutuos	Información de Administrados de Empresas de Fondos Mutuos las cuales •D7.N7remite información de Forma Diaria a través de archivos estructurados	Superintendencia Adjunta de Supervisión Prudencial	En Operación	2024
81	Módulo Estadístico	Muestra Información Consolidada de Fondos Mutuos, Mercado Secundario	Superintendencia Adjunta de Investigación, Desarrollo e Innovación	En Operación	2024
82	Mecanismo Centralizado de Negociación	Reportes y Consultas de Mercado Secundario	Superintendencia Adjunta de Supervisión Prudencial	En Operación	2024
83	ICLV	Reportes y Consultas de Mercado Secundario	Superintendencia Adjunta de Supervisión Prudencial	En Operación	2021
84	Consultas CENDOC	Aplicación solo usado para la Impresión de Folioleto de Registros Públicos	OSDRI	En Operación	2012
85	SIA - Módulo de Cobranzas	Aplicación del SIA. Genera las Boletas Ordenes de pago y Cobranzas Coactivos de las Empresas Supervisadas por la SMV	Oficina de Administración	En Operación	2024
86	Sistema Integrado de Seguridad	Administra el acceso de todas las aplicaciones a través de perfiles de usuario.	Oficina de Tecnologías de Información	En Operación	2021
87	Sistema de Sesiones de Directorio	Modulo donde se registran las sesiones de Directorio y sus acuerdos tomados.	OSDRI	En Operación	2011
88	Modulo de Envío de Información	Modulo que permite obtener información para el envío con empresas que se tiene convenio de entrega de información.	Superintendencia Adjunta de Investigación, Desarrollo e Innovación	En Operación	2016
89	SIA - Fondos y Garantías	SIA - Fondos y Garantías	Oficina de Administración	En Operación	2022
90	SIA - Documentos Valorados	SIA - Documentos Valorados	Oficina de Administración	En Operación	2005
91	SIA - Módulo de Logística	Permite el mantenimiento de las entidades que conforman el módulo de logística	Oficina de Administración	En Operación	2024
92	SIA - Módulo de Contabilidad	Modulo de Contabilidad con Integración a los distintos Módulos del SIA.	Oficina de Administración	En Operación	2015

N°	Nombre de Aplicación Informática	Objetivo	U.O. Propietaria	Estado	Año de última actualización
	1	2	3	4	5
93	SIA - Modulo de Presupuestos	Modulo de Presupuestos de ingresos y gastos con integración a los distintos módulos del SIA. Este sistema permite capturar y procesar información referida a los compromisos de gastos que tiene que asumir la SMV, así como realizar los controles respectivos a la ejecución de gasto y en la recaudación de ingresos que son procesados en el sistema de tesorería, que a través de su interfaz permite generar los reportes de control, tales como: - Estado de Ejecución de Gastos - Estado de Ingresos - Auxiliares por partida y otros.	Oficina de Administración	En Operación	2021
94	SIA - Módulo de Personal	Permite mantener los datos del personal de la SMV, incluyendo empleados Nombrados y Contratados CAS, SERVIR, Pensionistas, Practicantes y Directores. Prepara las planillas de pago de remuneraciones, pensiones, subvenciones y dietas en base a la información de asistencia (empleados), las remuneraciones fijas, cuentas corrientes, préstamos y todos los otros datos que afecten el monto neto a pagar, incluyendo el cálculo automático de las retenciones de ley o aportaciones patronales. Forman parte de éste sistema los módulos de Planilla, Legajo, Capacitación y Préstamos al personal. Permite la contabilización automática de los procesos y gastos de personal y el registro de los movimientos presupuestales.	Oficina de Administración	En Operación	2024
95	SIA - Evaluacion de Personal	Evaluar el desempeño de personal de la SMV	Oficina de Administración	En Operación	2020
96	Protocolo de Seguridad	Acceso a todas las aplicaciones a traves de perfiles de usuario.	Oficina de Tecnologías de Información	En Operación	2024
97	Convertidor CAVALI	Procesos de Carga y validacion de informacion estructurada remitida por Cavali	Superintendencia Adjunta de Supervisión Prudencial	En Operación	2024
98	Convertidor Millennium	Convertidor Millennium	Oficina de Tecnologías de Información	En Operación	2022
99	Catálogo de Vistas para análisis de Información	Catálogo de Vistas para análisis de Información	Oficina de Tecnologías de Información	En Operación	2021
100	Portal para Verificación de Código CVD	Permite consulta de documentos enviados con código CVD	OSDRI	En Operación	2022
101	Sistema de Supervisión FPF	Modulo que permite el monitoreo de variables relevantes de las entidades del tipo Financiamiento Participativo Financiero o Crowdfunding.	Superintendencia Adjunta de Investigación, Desarrollo e Innovación	En Operación	2023
102	Software de Control de Asistencia - Web	Control de Asistencia Web	Oficina de Administración	En Operación	2024
103	Bitácora de Recursos Impugnativos	Permite registro, control y seguimiento de recursos impugnativos	Oficina de Asesoría Jurídica	En Operación	2024
104	Sistema Archivo Digital	Permite el pase a archivo digital de expedientes y documentos como parte del proceso de microformas.	Oficina de Tecnologías de Información	En Operación	2024
105	Sistema de Sujeto Obligado de DJI	Aplicativo de control y seguimiento de Sujetos obligados de DJI	Oficina de Planeamiento, gestion e integridad	En Operación	2024
106	Sistema de Gestión Ficha DNI	Aplicación de Administración de Ficha Documentos Normativos	Oficina de Planeamiento, gestion e integridad	En Operación	2024
107	Mesa de Partes Digital	Aplicación integrada a la mesa de parte digital de la SMV	OSDRI	En Operación	2024
108	Módulo de Firma Digital SMV	Aplicativo para firma digital de documentos enviados a diversos administrados e interesados de la SMV. Permite la firma digital y envío de notificaciones.	OSDRI	En Operación	2024

Nota: La información a registrar corresponde al periodo a reportar.

REGLA	
1	Nombre de cada Aplicación Informática
2	Precisión del Objetivo de la Aplicación Informática
3	Precisar la Unidad Orgánica Propietaria que administra la Aplicación Informática
4	Estado: Análisis y Diseño/ En Desarrollo/ En Operación / Descontinuado (en los últimos 3 años)
5	Precisión de último año de actualización

Comentario.- En caso de no ser aplicable el presente anexo, consignar lo siguiente:

Justificación de N/A del Anexo (1)	Sustento (2)

N/A: No aplica

(1) Desarrollar la justificación del porque no aplica registrar información en el anexo, de corresponder.

(2) Colocar el nombre del documento de sustento, de corresponder.

VISTO BUENO DEL RESPONSABLE DEL SISTEMA ADMINISTRATIVO	
Nombres y Apellidos:	JOSÉ LUIS BERNUY VALLE.JOS
DNI:	06773522

FIRMA DEL FUNCIONARIO RESPONSABLE / TITULAR DE LA UNIDAD EJECUTORA	
ROCIO FERNANDEZ DE PAREDES	
Nombres y Apellidos:	CHANG
DNI:	10321675

ENTIDADES
SECCIÓN I
SISTEMAS ADMINISTRATIVOS
SISTEMA ADMINISTRATIVO DE GESTIÓN DE RECURSOS HUMANOS
ANEXO 8.1
COSTO ANUAL DE PERSONAL

A. DATOS DE LA ENTIDAD (Pliego)

Nombre del Pliego : Superintendencia del Mercado de Valores
Departamento - Provincia - Distrito : Lima - Lima - San Isidro
Nombre titular : Juan Pichihua Serna
Cargo : Superintendente del Mercado de Valores
Periodo en el cargo : Del 16/03/2024 - vigente
Fecha de corte : Del 16/03/2024 al 31/12/2024
Sector (gob Nacional) / Pliego Central que realiza la transferencia(gob Regional y Local) : Economia y Finanzas

B. DATOS DE UNIDAD EJECUTORA

Nombre del Unidad Ejecutora : 001 Superintendencia del Mercado de Valores - SMV [001274]
Departamento - Provincia - Distrito : Lima-Lima-San Isidro
Nombre titular : Juan Pichihua Serna
Cargo : Superintendente del Mercado de Valores
Periodo en el cargo : Del 16/03/2024 - vigente

Nominación del cargo	REGISTROS			COSTO MENSUAL						Monto Anual (S/.) (mar-dic)	COSTO OCASIONAL				Costo Total Anual (S/)
	Ocupado	Vacante	Total	Ingreso Imponible	Carga Social	Ingreso No Imponible	Incentivo Único	Guardia Hospitalaria	Total Mensual		Escolaridad	Aguinaldo/ Gratificación	Otros Ocasionales	Total Ocasional	
ACTIVOS (PLAZA)	182	13	195	1,540,040.97	97,508.01	0.00	0.00	0.00	1,637,548.98	15,556,715.31		3,090,576.62	4,298,299.70	7,388,876.32	22,945,591.63
ACTIVOS (NO PLAZA)	4	-	4	0.00	0.00	12,000.00	0.00	0.00	12,000.00	114,000.00		0.00		0.00	114,000.00
LEY SERVIR	1	-	1	28,000.00	2,520.00	0.00	0.00	0.00	30,520.00	289,940.00		56,000.00	28,000.00	84,000.00	457,940.00
PENSIONISTAS	6	-	6	16,231.00	0.00	0.00	0.00	0.00	16,231.00	154,194.50		3,600.00		3,600.00	161,394.50
CONTRATO ADMINISTRATIVO DE SERVICIOS (CAS)	134	11	145	846,106.00	30,244.10	0.00	0.00	0.00	876,350.10	8,325,325.95		87,000.00		87,000.00	8,499,325.95
CONVENIOS DE ADMINISTRACIÓN (FAG - PAC)	-	-	-						0.00	0.00		0.00		0.00	0.00
MODALIDADES FORMATIVAS Y OTROS DE SIMILAR NATURALEZA PROMOTORAS	12	11	23	28,750.00	0.00	0.00	0.00	0.00	28,750.00	273,125.00		0.00	28,750.00	28,750.00	330,625.00
TOTAL GENERAL	339.00	35.00	374.00	2,459,127.97	130,272.11	12,000.00	0.00	0.00	2,601,400.08	24,713,300.76	0.00	3,237,176.62	4,355,049.70	7,592,226.32	32,508,877.08

Comentario.- En caso de no ser aplicable el presente anexo, consignar lo siguiente:

Justificación de N/A del Anexo (1)	Sustento (2)

N/A: No aplica

(1) Desarrollar la justificación del porque no aplica registrar información en el anexo, de corresponder.

(2) Colocar el nombre del documento de sustento, de corresponder.

VISTO DEL RESPONSABLE DEL SISTEMA ADMINISTRATIVO		FIRMA DEL FUNCIONARIO RESPONSABLE / TITULAR DE LA UNIDAD EJECUTORA	
Nombres y Apellidos:	VICTOR MANUEL REYNA CISNEROS	Nombres y Apellidos:	ROCÍO INÉS FERNANDEZ DE PAREDES CHANG
DNI:	09616576	DNI:	10321675

ENTIDADES
SECCIÓN I
SISTEMAS ADMINISTRATIVOS
SISTEMA ADMINISTRATIVO DE GESTIÓN DE RECURSOS HUMANOS
ANEXO 8.2

FUNCIONARIOS SANCIONADOS POR PROCEDIMIENTOS ADMINISTRATIVOS DISCIPLINARIOS

A. DATOS DE LA ENTIDAD (Pliego)

Nombre del Pliego : Superintendencia del Mercado de Valores
Departamento - Provincia - Distrito : Lima - Lima - San Isidro
Nombre titular : Juan Pichihua Serna
Cargo : Superintendente del Mercado de Valores
Periodo en el cargo : Del 16/03/2024 - vigente
Fecha de corte : Del 16/03/2024 al 31/12/2024
Sector (gob Nacional) / Pliego Central
que realiza la transferencia(gob
Regional y Local) : Economia y Finanzas

B. DATOS DE UNIDAD EJECUTORA

Nombre del Unidad Ejecutora : 001 Superintendencia del Mercado de Valores - SMV [001274]
Departamento - Provincia - Distrito : Lima-Lima-San Isidro
Nombre titular : Juan Pichihua Serna
Cargo : Superintendente del Mercado de Valores
Periodo en el cargo : Del 16/03/2024 - vigente

N°	Tipo de documento	N° de documento	Nombres y apellidos	Tipo de sanción vigente	Fecha inicio de la sanción vigente	Fecha final de la sanción vigente	Total de tiempo de sanción		
	A	B	C	D	E	F	Años	Meses	Días
NO SE CUENTA CON FUNCIONARIOS SANCIONADOS									

LEYENDA:

- A. DNI, Pasaporte, CE
B. Número de DNI, Pasaporte o CE
C. Nombres y apellidos
D. Suspensión, Inhabilitación, Destitución, Despido, Multa u otra (especificar tipo de sanción)
E. Día/Mes/Año
F. Día/Mes/Año

Comentario.- En caso de no ser aplicable el presente anexo, consignar lo siguiente:

Justificación de N/A del Anexo	Sustento

N/A: No aplica

- (1) Desarrollar la justificación del porque no aplica registrar información en el anexo, de corresponder.
(2) Colocar el nombre del documento de sustento, de corresponder.

VISTO BUENO DEL RESPONSABLE DEL SISTEMA ADMINISTRATIVO	
Nombres y Apellidos:	VICTOR MANUEL REYNA CISNEROS
DNI:	09616576

FIRMA DEL FUNCIONARIO RESPONSABLE / TITULAR DE LA UNIDAD EJECUTORA	
Nombres y Apellidos:	ROCIO INES FERNANDEZ DE PAREDES CHANG
DNI:	10321675



Firmado
Digitalmente por:
REYNA
CISNEROS Victor
Manuel FAU
20131016396 hard
Fecha: 10/02/2025
23:54:16



Firmado
Digitalmente por:
FERNANDEZ DE
PAREDES
CHANG Rocio
Ines FAU
20131016396 hard
Fecha: 10/02/2025
23:56:36

ENTIDADES
SECCIÓN I
SISTEMAS ADMINISTRATIVOS
SISTEMA ADMINISTRATIVO DE CONTROL
ANEXO 9.1
INFORMES DE CONTROL POSTERIOR POR UNIDAD EJECUTORA

A. DATOS DE LA ENTIDAD (Pliego)
Nombre del Pliego : Superintendencia del Mercado de Valores
Departamento - Provincia - Distrito : Lima - Lima - Miraflores
Nombre titular : Zósimo Juan Pichihua Serna
Cargo : Superintendente del Mercado de Valores
Periodo en el cargo : Del 16/03/2024 al vigente
Fecha de corte : Al 31/12/2024
Sector (gob Nacional) / Pliego Central que realiza la transferencia(gob Regional y Local) : Economía y Finanzas



Año	Unidad Ejecutora	CONTROL POSTERIOR	DATOS DEL INFORME DE CONTROL POSTERIOR				RECOMENDACIONES PENDIENTE Y EN PROCESO			
			N° de Informe	Titulo del Informe	Fecha Emisión	Fecha Publicación	N° de orden en el informe de control	Descripción	Fecha de Vencimiento	Estado de la Recomendación
2024	Superintendencia del Mercado de Valores	Auditoria de Cumplimiento	022-2024-2-0004-AC	Proceso de atención de recursos de reconsideración interpuestos por administrados sancionados y trámite de cobranza de multas por la Superintendencia del Mercado de Valores	24/10/2024	5/11/2024	1	Realizar las acciones tendentes a fin que el órgano competente efectúe el deslinde de las responsabilidades que correspondan, de los servidores públicos de la Superintendencia del Mercado de Valores comprendidos en el hecho observado del presente Informe de Auditoría, de acuerdo a las normas que regulan la materia. (Conclusión n.° 1)	14/02/2025	EN PROCESO
							2	Disponer que las Superintendencias Adjuntas de Supervisión de Conductas de Mercados y de Supervisión Prudencial efectúen coordinaciones y evalúen que la norma interna establezca plazos para la actuación del personal que interviene en la tramitación del procedimiento, a fin de que los recursos impugnatorios se atienden dentro del plazo legal. (Conclusión n.° 1)	31/03/2025	EN PROCESO
							3	Disponer que la Superintendencia Adjunta de Supervisión de Conductas de Mercados coordine con la Oficina de Tecnologías de Información a fin de establecer que parámetros establecidos por los sistemas de información del Sistema de Sanciones permitan que las fechas de las resoluciones de sanción en el aplicativo sean iguales que las fechas de la resolución emitida, para superar la confusión en el cómputo de los plazos, la dificultad del acceso a la información precisa y, por ende, la falta de transparencia en la información que debe ser clara. (Conclusión n.° 2)	31/03/2025	EN PROCESO
							4	Disponer a la Unidad de Finanzas coordine con la Oficina de Tecnología de Información a fin de establecer que las interfaces, usos y aplicaciones empleadas por la Unidad de Finanzas se integren, para que la información y reportes de la situación del pago de la deuda sea igual a la situación real del cobro, para superar la imprecisión de la información realcionada al saldo de las multas impuestas y por ende la falta de la transparencia de la información debe ser clara y precisa. (Conclusión n.° 3)	31/10/2025	EN PROCESO
							5	Disponer que las Superintendencias Adjuntas de Supervisión de Conductas de Mercados y de Supervisión Prudencial, coordinen para que el Texto Único de Procedimientos Administrativos (TUPA) de la SMV, se modifique y actualice acorde al nuevo marco legal respecto a los plazos de atención de los recursos impugnatorios presentados en los procedimientos administrativos sancionadores de alta complejidad, con la finalidad de que sea de conocimiento de las empresas supervisadas. (Conclusión n.° 4)	31/03/2025	EN PROCESO
2024	Superintendencia del Mercado de Valores	Control Especifico	025-2024-2-0004-SCE	Certificación de profesionales que intervienen en las fases de las contrataciones en la Superintendencia del Mercado de Valores	3/12/2024	11/12/2024	1	Realice las acciones tendentes a fin que el órgano competente efectúe el deslinde de las responsabilidades que correspondan, de los funcionarios y servidores públicos de la Superintendencia del Mercado de Valores comprendidos en los hechos observados del presente Informe de Control Especifico, de acuerdo a las normas que regulan la materia. (Conclusión n.°1)	31/03/2025	EN PROCESO

Nota: ordenado por año y tipo de informe

Comentario.- En caso de no ser aplicable el presente anexo, consignar lo siguiente:	
Justificación de N/A del Anexo (1)	Sustento (2)

N/A: No aplica
(1) Desarrollar la justificación del porque no aplica registrar información en el anexo, de corresponder.
(2) Colocar el nombre del documento de sustento, de corresponder.

FIRMA DEL FUNCIONARIO RESPONSABLE	
Nombres y Apellidos:	Rocio Inés Fernández de Paredes Chang
DNI:	10321675

ENTIDADES
SECCIÓN I
SISTEMAS ADMINISTRATIVOS

SISTEMA ADMINISTRATIVO DE CONTROL
ANEXO 9.2
FUNCIONARIOS CON PRESUNTA RESPONSABILIDAD ADMINISTRATIVA

Firmado Digitalmente por:
ZARATE
QUINONES Milko
Juan FAU
2013101016396 soft
Fecha: 10/02/2025
16:16:37

Firmado Digitalmente por:
FERNANDEZ DE
PAREDES
CHANG Rocio
Ines FAU
2013101016396 hard
Fecha: 10/02/2025
21:39:28

A. DATOS DE LA ENTIDAD (Pliego)

Nombre del Pliego : Superintendencia del Mercado de Valores
Departamento - Provincia - Distrito : Lima - Lima - Miraflores
Nombre titular : Zósimo Juan Pichihua Serna
Cargo : Superintendente del Mercado de Valores
Periodo en el cargo : Del 16/03/2024 al vigente
Fecha de corte : Al 31/12/2024
Sector (gob Nacional) / Pliego Central que realiza la transferencia(gob Regional y Local) : Economía y Finanzas

Año	Unidad Ejecutora	CONTROL POSTERIOR	DATOS DEL INFORME			DATOS DE PERSONAL CON PRESUNTA RESPONSABILIDAD ADMINISTRATIVA-ENTIDAD		
			N° de Informe	Título del Informe	Fecha Emisión	DNI	NOMBRE	Estado
2024	Superintendencia del Mercado de Valores	Auditoria de Cumplimiento	022-2024-2-0004-AC	Proceso de atención de recursos de reconsideración interpuestos por administrados sancionados y trámite de cobranza de multas por la Superintendencia del Mercado de Valores	24/10/2024	10804865	Fabiola Rosa Dolores Tello Las Heras	EN PROCESO
						18073707	Roberto Enrique Pereda Gálvez	EN PROCESO
						10299215	Omar Dario Gutiérrez Ochoa	EN PROCESO
						07206463	Ernesto Rafael Jesús Álvarez Cisneros	EN PROCESO
2024	Superintendencia del Mercado de Valores	Control Específico	025-2024-2-0004-SCE	Certificación de profesionales que intervienen en las fases de las contrataciones en la Superintendencia del Mercado de Valores	3/12/2024	08386799	César Augusto Figueroa Benites	EN PROCESO
						06773522	José Luis Bernuy Vallejos	EN PROCESO
						16736380	César Manuel Echeandia Amay	EN PROCESO
						10321675	Rocío Inés Fernández de Paredes Chang	EN PROCESO

Comentario.- En caso de no ser aplicable el presente anexo, consignar lo siguiente:

Justificación de N/A del Anexo (1)	Sustento (2)

N/A: No aplica
(1) Desarrollar la justificación del porque no aplica registrar información en el anexo, de corresponder.
(2) Colocar el nombre del documento de sustento, de corresponder.

FIRMA DEL FUNCIONARIO RESPONSABLE	
Nombres y Apellidos:	Rocío Inés Fernández de Paredes Chang
DNI:	10321675

ENTIDADES
SECCIÓN I
SISTEMAS ADMINISTRATIVOS

SISTEMA ADMINISTRATIVO DE CONTROL
ANEXO 9.3
INFORMES DE CONTROL SIMULTÁNEO POR UNIDAD EJECUTORA

Firma Digital
Firmado Digitalmente por
ZARATE
QUINONES Milko
Juan FAU
2013101013396 apt
Fecha: 10/02/2025
16:16:55

Firma Digital
Firmado Digitalmente por
FERNANDEZ DE
PAREDES
CHANG Rocio
Ines FAU
2013101013396 hard
Fecha: 10/02/2025
21:39:51

A. DATOS DE LA ENTIDAD (Pliego)
Nombre del Pliego : Superintendencia del Mercado de Valores
Departamento - Provincia - Distrito : Lima - Lima - Miraflores
Nombre titular : Zósimo Juan Pichihua Serna
Cargo : Superintendente del Mercado de Valores
Periodo en el cargo : Del 16/03/2024 al vigente
Fecha de corte : Al 31/12/2024
Sector (gob Nacional) / Pliego Central que realiza la transferencia(gob Regional y Local) : Economía y Finanzas

Año	Unidad Ejecutora	CONTROL SIMULTANEO	DATOS DEL INFORME				SITUACIONES ADVERSAS EN PROCESO Y SIN ACCIONES		
			N° de Informe	Título del Informe	Fecha Emisión	Fecha Publicación	N° de orden en el informe	Descripción	Estado de la Situación Adversa
2024	Superintendencia del Mercado de Valores	Visita de Control	024-2024-OCI/0004-SVC	Ejecución contractual del Concurso Público N° 01-2022-SMV de la contratación de servicio de limpieza y mantenimiento de las instalaciones de la Superintendencia del Mercado de Valores	21/11/2024	25/11/2024	1	1. Demora en la entrega mensual de productos de limpieza al local de la SMV – Sede San Borja, podría afectar el adecuado desarrollo del servicio de limpieza.	EN PROCESO
							2	2. Ambientes donde se almacenan los materiales de limpieza presentan carencias de seguridad en la infraestructura y en el acondicionamiento, situación podría afectar la seguridad y salud, ante un posible siniestro de emergencia.	EN PROCESO
							3	3. Materiales de limpieza con fecha vencida, podría afectar la salud del personal en los lugares en los que fueron aplicados por el personal de limpieza.	EN PROCESO

Nota: ordenado por año y tipo de informe

Comentario.- En caso de no ser aplicable el presente anexo, consignar lo siguiente:

Justificación de N/A del Anexo (1)	Sustento (2)

N/A: No aplica

- (1) Desarrollar la justificación del porque no aplica registrar información en el anexo, de corresponder.
(2) Colocar el nombre del documento de sustento, de corresponder.

FIRMA DEL FUNCIONARIO RESPONSABLE	
Nombres y Apellidos:	Rocio Inés Fernández de Paredes Chang
DNI:	10321675

ENTIDADES
SECCIÓN I
SISTEMAS ADMINISTRATIVOS



SISTEMA ADMINISTRATIVO DE CONTROL
ANEXO 9.4
IMPLEMENTACION DEL SISTEMA NACIONAL DE CONTROL

A. DATOS DE LA ENTIDAD (Pliego)

Nombre del Pliego : Economía y Finanzas - Superintendencia del Mercado de Valores

Departamento - Provincia - Distrito : Lima - Lima - San Isidro

Nombre titular : Juan Pichihua Serna

Cargo : Superintendente del Mercado de Valores

Periodo en el cargo : Del 16/03/2024 - vigente

Fecha de corte : Al 31/12/2024

Sector (gob Nacional) / Pliego Central que realiza la transferencia(gob Regional y Local) : Economía y Finanzas

Presentación de entregables						
	Unidad Ejecutora Presupuestal	Entregable	2021	2022	2023	2024
1	Unidad Ejecutora 001	Diagnóstico	x	x	x	x
2	Unidad Ejecutora 001	Plan de Acción Anual - Sección Medidas de Remediación	---	---	x	x
3	Unidad Ejecutora 001	Plan de Acción Anual - Sección Medidas de Control	x	x	x	x
4	Unidad Ejecutora 001	Seguimiento Semestral del Plan de Acción	x	x	x	x
5	Unidad Ejecutora 001	Evaluación Semestral de la Implementación del SCI	x	x	x	x
6	Unidad Ejecutora 001	Seguimiento Anual del Plan de Acción	x	x	X	X
7	Unidad Ejecutora 001	Evaluación Anual de la Implementación del SCI	x	x	X	X

Estado de Medidas de Remediación														
Año	Unidad Ejecutora Presupuestal	Eje	Componente	# Medidas de Remediación	Seguimiento Semestral						Seguimiento Anual			
					Imp	No Imp	Pro	Pen	Des	No Aplic	Imp	No Imp	Des	No Aplic
2022	Unidad Ejecutora 001	Cultura Organizacional	Ambiente de Control	0	---	---	---	---	---	x	---	---	---	x
2022	Unidad Ejecutora 001	Cultura Organizacional	Información y Comunicación	0	---	---	---	---	---	x	---	---	---	x
2022	Unidad Ejecutora 001	Gestión de Riesgos	Evaluación de Riesgos	0	---	---	---	---	---	x	---	---	---	x
2022	Unidad Ejecutora 001	Gestión de Riesgos	Actividades de Control	0	---	---	---	---	---	x	---	---	---	x
2022	Unidad Ejecutora 001	Supervisión	Supervisión	0	---	---	---	---	---	x	---	---	---	x
2023	Unidad Ejecutora 001	Cultura Organizacional	Ambiente de Control	4	---	---	4	---	---	---	4	---	---	x
2023	Unidad Ejecutora 001	Cultura Organizacional	Información y Comunicación	5	---	---	---	5	---	---	5	---	---	x
2023	Unidad Ejecutora 001	Supervisión	Supervisión	1	1	---	---	---	---	---	1	---	---	x
2024	Unidad Ejecutora 001	Cultura Organizacional	Información y Comunicación	2	---	---	2	---	---	---	2	---	---	x
2024	Unidad Ejecutora 001	Gestión de Riesgos	Actividades de Control	1	---	---	---	1	---	---	1	---	---	x
2024	Unidad Ejecutora 001	Supervisión	Supervisión	0	---	---	---	---	---	---	---	---	---	x

Estado de Medidas de Control														
Año	Unidad Ejecutora Presupuestal	Sector	Producto	# Medidas de Control	Seguimiento Semestral						Seguimiento Anual			
					Imp	No Imp	Pro	Pen	Des	No Aplic	Imp	No Imp	Des	No Aplic
2024	Unidad Ejecutora 001	Economía y Finanzas	Supervisión del Mercado de Valores, Mercado de Productos, Sistema de Fondos Colectivos y Actividad de Financiamiento Participativo Financiero	19	3	---	12	4	---	---	17	---	---	2
2024	Unidad Ejecutora 001	Economía y Finanzas	Regulación del Mercado de Valores, Mercado de Productos, Sistema de Fondos Colectivos y Actividad de Financiamiento Participativo Financiero	3	---	---	2	1	---	---	3	---	---	x
2024	Unidad Ejecutora 001	Economía y Finanzas	Orientación del Mercado de Valores, Mercado de Productos, Sistema de Fondos Colectivos y Actividad de Financiamiento Participativo Financiero	0	---	---	---	---	---	---	---	---	---	x

Comentario.- En caso de no ser aplicable el presente anexo, consignar lo siguiente:

Justificación de N/A del Anexo (1)	Sustento (2)

N/A: No aplica

(1) Desarrollar la justificación del porque no aplica registrar información en el anexo, de corresponder.

(2) Colocar el nombre del documento de sustento, de corresponder.

FIRMA DEL FUNCIONARIO RESPONSABLE	
Nombres y Apellidos:	FERNÁNDEZ DE PAREDES CHANG, ROCIO
DNI:	10321675

ENTIDADES

SECCIÓN I

SISTEMAS ADMINISTRATIVOS



SISTEMA ADMINISTRATIVO DE MODERNIZACION DEL ESTADO

ANEXO N° 10.1

A. DATOS DE LA ENTIDAD (Pliego)

Nombre del Pliego : Superintendencia del Mercado de Valores

Departamento - Provincia - Distrito : Lima - Lima - San Isidro

Nombre titular : Juan Pichihua Serna

Cargo : Superintendente del Mercado de Valores

Periodo en el cargo : Del 16/03/2024 - vigente

Fecha de corte : 31/12/2024

Sector (gob Nacional) / Pliego Central que realiza la transferencia(gob Regional y Local) : Economía y Finanzas

SIMPLIFICACIÓN ADMINISTRATIVA: Procedimientos Administrativos Estandarizados (PAE)

Información a completar por pliego relacionada con la implementación de los (PAE)				
N°	Adecuación de los PAE por medio del Sistema Único de Trámites (SUT) (1)	Norma que aprueba los PAE y fecha de Publicación		Número de PAE implementados (4)
		Documento (2)	Fecha Publicación (3)	
1	Expediente 01.08.0041-001-2020	a. DSN° 164-2020-PCM b. Memorandum N°2784-2020-SMV/07(*)	a. 2/10/2020 b. 16/10/2020	1

Legenda:

(1) El medio de verificación de la adecuación es el expediente registrado y publicado en el SUT.

(2) Tipo y número de norma que aprueba el(los) PAE, por ejemplo: Decreto Supremo Nro. 0200-YYYY, Ordenanza Regional Nro. 0200-YYYY, Ordenanza Municipal Nro. 0200-YYYY, otro.

(3) Precisar la fecha de publicación de la norma, realizada en el PTE (Portal de Transparencia Estándar o Diario Oficial).

(4) En el caso de Gobiernos Locales son 24 PAE a implementar. En el caso de Gobiernos Regionales son 195 PAE a implementar. En el caso de entidades del Poder Ejecutivo es solo un PAE a implementar

(*) A través del proveído del Memorándum N°2784-2020-SMV/07 de fecha 16/10/2020 se dispuso la publicación el PAE Acceso a la Información Pública en el Portal de la SMV y en gob.pe, posteriormente se actualizó a través de MM N°2140-2022-SMV/07 de fecha 19/05/2022, MM N°3900-2022-SMV/07 del 05/09/2022, MM N° 215-2023-SMV/12.2/02 del 17.01.2023 y MM N°1135-2023-SMV/07 del 16/03/2023.

GESTIÓN POR PROCESOS

Información a completar por pliego relacionada con la documentación de los procesos de la entidad			
N°	Tipo de documentación de procesos	Adecuación a la Resolución de Secretaría de Gestión Pública N° 006-2018-PCM/SGP o la que haga sus veces (1)	Norma de aprobación
1	GUÍA PARA LA ATENCIÓN DE TRÁMITES DE INSCRIPCIÓN DE FONDOS MUTUOS EN EL RPMV A CARGO DE LA IGSE	Si	MEMORANDUM N° 1297-2024-SMV/10.2 27/03/2024
2	MANUAL DEL SISTEMA DE PRODUCCIÓN Y ALMACENAMIENTO DE MICROFORMAS	Si	RSUP N° 040-2024-SMV/02 01/04/2024
3	GUÍA PARA LA PRODUCCIÓN DE MICROFORMAS	Si	MEMORANDUM N° 1353-2024-SMV/14.1 02/04/2024
4	GUÍA PARA EL ALMACENAMIENTO DE MICROFORMAS	Si	MEMORANDUM N° 1353-2024-SMV/14.1 02/04/2024
5	GUÍA PARA LA EVALUACIÓN DE LA PRODUCCIÓN Y ALMACENAMIENTO DE MICROFORMAS	Si	MEMORANDUM N° 1353-2024-SMV/14.1 02/04/2024
6	PROCEDIMIENTO ACCESO AL CENTRO DE CÓMPUTO ALTERNO	Si	RSUP N° 054-2024-SMV/02 03/05/2024
7	PROCEDIMIENTO MANTENIMIENTO PREVENTIVO Y CORRECTIVO DE EQUIPOS INFORMÁTICO	Si	RSUP N° 054-2024-SMV/02 03/05/2024
8	PROCEDIMIENTO ACCESO A REDES INALÁMBRICAS DE LA SMV	Si	RSUP N° 054-2024-SMV/02 03/05/2024
9	PROCEDIMIENTO GESTIÓN DE CAMBIOS EN LA INFRAESTRUCTURA DE TECNOLOGÍAS DE INFORMACIÓN DE LA SMV	Si	RSUP N° 054-2024-SMV/02 03/05/2024
10	PROCEDIMIENTO PAGO A PROVEEDORES	Si	RSUP N° 063-2024-SMV/02 16/05/2024
11	POLÍTICA DE RECONOCIMIENTO AL PERSONAL	Si	RSUP N° 075-2024-SMV/02 04/06/2024
12	DIRECTIVA QUE REGULA LAS CONTRATACIONES DE BIENES Y SERVICIOS CUYOS IMPORTES SEAN MENORES O IGUALES A OCHO (8) UIT EN LA SUPERINTENDENCIA DEL MERCADO DE VALORES- SMV	Si	RSUP N° 083-2024-SMV/02 14/06/2024
13	GUÍA DE EVALUACIÓN POSTERIOR DE LA DOCUMENTACIÓN PRESENTADA EN LOS PROCEDIMIENTOS DE INSCRIPCIÓN DE FONDOS MUTUOS EN EL RPMV BAJO LA MODALIDAD DE APROBACIÓN AUTOMÁTICA	Si	MEMORANDUM N° 2593-2024-SMV/10.2 24/06/2024.

14	MANUAL DE GESTION: SISTEMA DE GESTIÓN DE SEGURIDAD DE LA INFORMACIÓN	Si	RSUP N° 096-2024-SMV/02 11/07/2024
15	PROCEDIMIENTO EJECUCIÓN DE CONTRATOS DE SERVICIOS	Si	RSUP N° 098-2024-SMV/02 25/07/2024
16	MANUAL DE CLASIFICADOR DE CARGOS (MCC) DE LA SUPERINTENDENCIA DEL MERCADO DE VALORES	Si	RSUP N° 126-2024-SMV/02 15/10/2024
17	DIRECTIVA SOBRE EL USO Y CONTROL DE VEHICULOS DE LA SUPERINTENDENCIA DEL MERCADO DE VALORES	Si	RSUP N° 127-2024-SMV/02 15/10/2024
18	DIRECTIVA PARA LA DESIGNACIÓN DE LOS SERVICIOS DE BRÓKER PARA LA SMV	Si	RSUP N° 129-2024-SMV/02 16/10/2024
19	MANUAL DE PERFILES DE PUESTOS (MPP) DE LA SUPERINTENDENCIA DEL MERCADO DE VALORES	Si	RSUP N° 131-2024-SMV/02 18/10/2024
20	MAPA DE PROCESOS DE LA SMV	Si	RSUP N° 144-2024-SMV/02 16/12/2024
21	DIRECTIVA PARA LA GESTIÓN DE CONTRASEÑAS EN USUARIOS FINALES	Si	RSUP N° 151-2024-SMV/02 27/12/2024
22	DIRECTIVA DE SEGURIDAD DE OPERACIONES Y COMUNICACIONES EN TECNOLOGÍAS DE INFORMACIÓN	Si	RSUP N° 151-2024-SMV/02 27/12/2024
23	DIRECTIVA PARA LA GESTIÓN DE CONTRASEÑAS DE CUENTAS DE USUARIOS CON ACCESOS PRIVILEGIADOS	Si	RSUP N° 151-2024-SMV/02 27/12/2024
24	PROCEDIMIENTO DE RESPALDO Y RECUPERACIÓN DE LA INFORMACIÓN DE SERVIDORES Y BASES DE DATOS	Si	RSUP N° 151-2024-SMV/02 27/12/2024
25	PROCEDIMIENTO DE INSTALACIÓN DE SOFTWARE EN ESTACIONES DE TRABAJO	Si	RSUP N° 151-2024-SMV/02 27/12/2024
26	PROCEDIMIENTO DE CONTROL DE INGRESO Y SALIDA DE EQUIPOS INFORMÁTICOS DE LAS INSTALACIONES DE LA SMV	Si	RSUP N° 151-2024-SMV/02 27/12/2024
27	PROCEDIMIENTO DE MONITOREO DE LA INFRAESTRUCTURA DE TECNOLOGÍAS DE INFORMACIÓN DE LA SMV	Si	RSUP N° 151-2024-SMV/02 27/12/2024
28	PROCEDIMIENTO DE GESTIÓN Y USO DE CERTIFICADOS DIGITALES Y TOKENS	Si	RSUP N° 151-2024-SMV/02 27/12/2024
29	PROCEDIMIENTO CONTABILIZACIÓN DE LA PROVISIÓN DE BENEFICIOS SOCIALES DE EMPLEADOS: VACACIONES, GRATIFICACIONES Y COMPENSACIÓN POR TIEMPO DE SERVICIOS	Si	RSUP N° 154-2024-SMV/02 31/12/2024
30	PROCEDIMIENTO CONTABILIZACIÓN DE BIENES DE CONTROL, VALORES CONTINGENTES, VALORES DE CONTROL Y SENTENCIAS JUDICIALES	Si	RSUP N° 154-2024-SMV/02 31/12/2024
31	PROCEDIMIENTO CONTABILIZACIÓN DE DIFERENCIAS DE CAMBIO Y DEPÓSITOS EN CUENTAS BANCARIAS	Si	RSUP N° 154-2024-SMV/02 31/12/2024
32	PROCEDIMIENTO CONTABILIZACIÓN DE ASIENTOS CONTABLES DE CUENTAS POR COBRAR, MULTAS, DETERIORO E INTERESES POR COBRAR	Si	RSUP N° 154-2024-SMV/02 31/12/2024
33	PROCEDIMIENTO CONTABILIZACIÓN DE OPERACIONES PATRIMONIALES, ALMACÉN, PROVISIÓN DE DEPRECIACIÓN Y AMORTIZACIÓN DE INTANGIBLES	Si	RSUP N° 154-2024-SMV/02 31/12/2024
34	PROCEDIMIENTO CONCILIACIONES BANCARIAS MENSUALES	Si	RSUP N° 154-2024-SMV/02 31/12/2024
35	GUÍA METODOLÓGICA PARA LA GESTIÓN DE RIESGOS INSTITUCIONALES	Si	MEMORÁNDUM N° 4617-2024-SMV/07 31/12/2024

(1) Si: cuando el Mapa de Procesos o Manual de Procedimientos de la entidad se aprobó posteriormente a la emisión de la Norma Técnica para la implementación de la gestión por procesos en las entidades de la administración pública. La documentación de los procesos debe responder a los bienes, servicios o regulaciones que brinda la entidad, no a las unidades de organización de su estructura orgánica.

Comentario.- En caso de no ser aplicable el presente anexo, consignar lo siguiente:

Justificación de N/A del Anexo (1)	Sustento (2)

N/A: No aplica

(1) Desarrollar la justificación del porque no aplica registrar información en el anexo, de corresponder.

(2) Colocar el nombre del documento de sustento, de corresponder.

VISTO DEL RESPONSABLE DEL SISTEMA ADMINISTRATIVO		FIRMA DEL FUNCIONARIO RESPONSABLE	
Nombres y Apellidos:	PAOLA MARTINEZ GOYONECHE	Nombres y Apellidos:	ROCIO FERNÁNDEZ DE PAREDES CHANG
DNI:	07632803	DNI:	10321675

ENTIDADES
SECCIÓN I
SISTEMAS ADMINISTRATIVOS
SISTEMA ADMINISTRATIVO DE DEFENSA JURÍDICA DE ESTADO
ANEXO N° 11.1
CANTIDAD TOTAL DE OTROS PROCESOS

A. DATOS DE LA ENTIDAD (Pliego)

Nombre del Pliego : SUPERINTENDENCIA DEL MERCADO DE VALORES
Departamento - Provincia - Distrito : LIMA - LIMA - SAN ISIDRO
Nombre titular : ZÓSIMO JUAN PICHUHUA SERNA
Cargo : SUPERINTENDENTE DEL MERCADO DE VALORES
Periodo en el cargo : Del 16/03/2024 al VIGENTE
Fecha de corte : Del 16/03/2024 al 31/12/2024
Sector (gob Nacional) / Pliego Central
que realiza la transferencia(gob :
Regional y Local) : ECONOMÍA Y FINANZAS

RELACIÓN DE INVESTIGACIONES O PROCESOS PENALES DERIVADOS DE INFORMES DE CONTROL O AUDITORÍAS (1)		
Cantidad total de Investigaciones en el Ministerio Público (2)	Cantidad total de procesos penales en el Poder Judicial (3)	Cantidad total de carga procesal (SUMA DE A+B)
1	0	1

(1) El presente formato esta orientado a recopilar información en forma total y/o acumulada.

(2) Precisar la cantidad total y/o acumulada del total de investigaciones en giro que derivaron de informes control o auditorías.

(3) Precisar la cantidad total y/o acumulada del total de procesos penales en giro que derivaron de informes control o auditorías.

PROCESOS JUDICIALIZADOS PARA RECUPERACIÓN JUDICIAL DE BIENES INMUEBLES (1)	CANTIDAD
Cantidad total de procesos judiciales en trámite	0
Cantidad total de procesos judiciales en ejecución	1
Cantidad total de procesos judiciales con programación de diligencia de lanzamiento y/o desalojo	0

(1) El presente formato esta orientado a recopilar la información en forma total y/o acumulada

PROCEDIMIENTOS ADMINISTRATIVOS DE RECUPERACIÓN EXTRAJUDICIAL DE BIENES INMUEBLES (1)	CANTIDAD
Cantidad total de procedimientos administrativos en trámite	0
Cantidad total de procedimientos administrativos con programación de diligencia de lanzamiento y/o desalojo	0

(1) El presente formato esta orientado a recopilar la información en forma total y/o acumulada

TOTAL DE EMBARGOS EJECUTADOS (1)	CANTIDAD
Embargos ejecutados	0

Comentario.- En caso de no ser aplicable el presente anexo, consignar lo siguiente:

Justificación de N/A del Anexo (1)	Sustento (2)

N/A: No aplica

(1) Desarrollar la justificación del porque no aplica registrar información en el anexo, de corresponder.

(2) Colocar el nombre del documento de sustento, de corresponder.

VISTO DEL RESPONSABLE DEL SISTEMA ADMINISTRATIVO	
Nombres y Apellidos:	Christian Sergio Armas Alvarado
DNI:	09904749

FIRMA DEL FUNCIONARIO RESPONSABLE / TITULAR DE LA UE	
Nombres y Apellidos:	Rocio Fernandez de Paredes Chang
DNI:	10321675



ENTIDADES
SECCIÓN I
SISTEMAS ADMINISTRATIVOS
SISTEMA ADMINISTRATIVO DE DEFENSA JURÍDICA DE ESTADO
ANEXO N° 11.2
CASOS EMBLEMÁTICOS Y DE CASOS CON MONTOS MAYORES O IGUALES A 50 UIT

A. DATOS DE LA ENTIDAD (Pliego)
Nombre del Pliego : SUPERINTENDENCIA DEL MERCADO DE VALORES
Departamento - Provincia - Distrito : LIMA - LIMA - SAN ISIDRO
Nombre titular : ZÓSIMO JUAN PICHUHA SERNA
Cargo : SUPERINTENDENTE DEL MERCADO DE VALORES
Período en el cargo : Del 16/03/2024 al VIGENTE
Fecha de corte : Del 16/03/2024 al 31/12/2024
Sector (gob Nacional) / Pliego Central :
que realiza la transferencia(gob Regional y Local) : ECONOMÍA Y FINANZAS

Cantidad Total de Casos Emblemáticos	28
--------------------------------------	----

N° de Carpeta Fiscal, Expediente Judicial u otro tipo de Expediente	Órgano Fiscal/Jurisdiccional/ otros (2)	Distrito Fiscal/Distrito Judicial/similares	Sujeto Procesal (3)	Naturaleza/ Especialidad (4)	Materia/ Delitos (5)	Fecha del Auto Admisorio/ Fecha de Inicio de Diligencias Preliminares/otros similares	Estado Procesal (6)	Pretensión Económica S/. (7)	Monto establecido en la Sentencia S/.	Monto pagado por el Estado S/.	Monto pendiente de pago por el Estado S/.	Monto cobrado por el Estado S/.	Monto pendiente de cobro por el Estado S/.	Cantidad total de personas investigadas/procesadas/demandadas en cada caso emblemático (8)
09527-2016-0-1801-JR-CI-03	03° Juzgado Constitucional de Lima	LIMA	DEMANDANTE	CONSTITUCIONAL	ACCION DE AMPARO	22/06/2016	TRAMITE	0.00						DEMANDANTE:1 SMV DEMANDADO: 7 JANET O. TELLO GILARDI/SILVIA C. RUEDA FERNANDEZ/ HECTOR LAMA MORE/ MARIEM V. DE LA ROSA BEDRIANA/ VICTOR MALCA GUAYLUPO/ PROCURADURIA DEL PODER JUDICIAL/ LITISCONSORTE ZABUCK INTERNATIONAL INC
03376-2011-0-1801-SP-CA-02	Sala Suprema Civil Permanente	LIMA	DEMANDADO	CONTENCIOSO ADMINISTRATIVO	NULIDAD DE RESOLUCION	14/09/2011	APELACION							DEMANDANTE:1 BECKOL INVESTMENTS CORP DEMANDADO: 1 SMV
11443-2011-0-1801-JR-CI-16	16° Juzgado Civil de Lima	LIMA	DEMANDADO	CIVIL	INDEMNIZACION POR DAÑOS Y PERJUICIOS	19/09/2012	TRAMITE	1,000,000,000.00						PANAMERICANA TELEVISIÓN DEMANDADOS: 1 (Se unificó al emplazado en la figura de
1396-17	5° Juzgado de Investigación Preparatoria – Fiscalía Provincial Penal Corporativa de Tacna	TACNA	AGRAVIADO	PENAL	INSTITUCIONES FINANCIERAS ILEGALES	29/05/2017	APELACION	0.00						DENUNCIADOS: 4 CARLOS ENRIQUE LOPEZ VILLANUEVA, ROSALIA CONDORI HUANCUNI, GRUPO ROXA E.I.R.L. Y ROXA INVERSIONES AGRAVIADO : 1 SMV
17400-2015-0-1801-JR-LA-13	13° Juzgado Especializado de Trabajo Permanente de Lima	LIMA	DEMANDADO	LABORAL	CUMPLIMIENTO DE LAUDO ARBITRAL	31/07/2015	EN EJECUCION	3,002,940.34	1,731,649.87	1,731,649.87				DEMANDANTE: 1 SINDICATO DE TRABAJADORES DE LA SMV DEMANDADO:1 SMV

Firmado Digitalmente por:
ARMAS ALVARADO Christian Sergio FAU 20131016396 hard
Fecha: 10/02/2025 11:04:18

Firmado Digitalmente por:
FERNANDEZ DE PAREDES CHANG Rocio Ines FAU 20131016396 hard
Fecha: 10/02/2025 21:37:17

12278-2017-0-1801-JR-LA-07	8° Sala Laboral/20° Juzgado de Trabajo Permanente de Lima	LIMA	DEMANDADO	LABORAL	CUMPLIMIENTO DE LAUDO ARBITRAL	2/10/2017	EN EJECUCION	280,903.75	15,421.50					DEMANDANTE: 1 SINDICATO DE TRABAJADORES DE LA SMV DEMANDADO: 1 SMV
20891-2019-0-1801-JR-LA-04	4° Juzgado de Trabajo Permanente de Lima	LIMA	DEMANDADO	LABORAL	INDEMNIZACION POR DAÑOS Y PERJUICIOS	18/10/2019	TRAMITE/casa	8'000,000.00	30,000.00					DEMANDANTE: 1 LUIS GILBERTO LACERNA ALVARADO DEMANDADOS: 1 SMV
CARPETA FISCAL 506110102-2017-23-0 08855-2021-0-1801-JR-PE-33	2° Fiscalía Provincial Penal de San Isidro	LIMA	AGRAVIADO	PENAL	OCULTAMIENTO, OMISIÓN O FALSEDAD EN LA INFORMACIÓN, DESEMPEÑO DE ACTIVIDADES NO AUTORIZADAS POR EL ESTADO, REHUSAMIENTO A PRESTAR INFORMACIÓN A LA AUTORIDAD, CAPTACIÓN ILEGAL DE RECURSOS DEL PÚBLICO Y ESTAFA	6/01/2017	TRAMITE	0.00						DENUENCIADOS: 7 ANTONIA LUZMILA MARIANA BELLIDO TAGLE FERNÁNDEZ CONCHA, LUIS FELIPE ARIZMENDI ECHECOPAR, HÉCTOR UCCELLI ROMERO, MARÍA TERESA ORLANDINI ÁLVAREZ CALDERÓN, LUIS ENRIQUE ARTEAGA RUIZ, MIGUEL ANÍBAL PANCORVO PASARA Y MARI ALICIA MARROU SALAZAR AGRAVIADO: 1 SMV
067-2018	COMISIÓN DE PROCEDIMIENTOS CONCURSALES DE INDECOPI	LIMA	ACREEDOR	CONCURSAL	SOLICITUD DE RECONOCIMIENTO DE CREDITOS	7/07/2018	TRAMITE	8,039,798.98 por capital y por intereses 166 199,11						CONCURSADO: 1 GPI ASOCIADOS S.A.C EN LIQUIDACIÓN
3772-2019-0-1801-JR-DC-02	2° Juzgado Constitucional Transitorio de Lima .	LIMA	DEMANDADO	CONSTITUCIONAL	PROCESO DE AMPARO	6/11/2019	TRAMITE	0.00						DEMANDANTE: 1 NEXA RESOURCES PERU S.A.A. DEMANDADOS: 1 SMV
06921-2019-0-1817-JR-CO-08	08° Juzgado Civil –Comercial.	LIMA	LITISCONSORTE PASIVO	COMERCIAL	INDEMNIZACION POR DAÑOS Y PERJUICIOS	17/05/2019	TRAMITE	1,129,216.00						DEMANDANTE: 1 ELISEO CRISTÓBAL VALLE. DEMANDADOS: 2 NEXA RESOURCES PERU S.A.A. SMV
01390-2021-0-1801-SP-CA-03	3° Sala Especializada en lo Contencioso de Lima	LIMA	DEMANDADO	CONTENCIOSO ADMINISTRATIVO	NULLIDAD DE RESOLUCION ADMINISTRATIVA	5/08/2021	APELACION							DEMANDANTE: 1 INTIPUQUIO S.A. DEMANDADOS: 1 SMV
5073-2021-0-1801-JR-DC-07	7° Juzgado Constitucional de Lima.	LIMA	DEMANDADO	CONSTITUCIONAL	PROCESO DE AMPARO	15/03/2022	TRAMITE							DEMANDANTE: 1 INTIPUQUIO S.A. DEMANDADOS: 1 SMV
5914-2020-0-1801-JR-CA-06	6° Juzgado Especializado en lo Contencioso Administrativo Permanente	LIMA	DEMANDANTE	CONTENCIOSO ADMINISTRATIVO	NULLIDAD DE RESOLUCION ADMINISTRATIVA	10/12/2020	TRAMITE/casa							DEMANDANTE: 1 SMV DEMANDADOS: 1 MINISTERIO DE JUSTICIA Y DERECHOS HUMANOS.
04275-2021-0-1801-JR-CA-14	14° Juzgado Especializado en lo Contencioso Administrativo Permanente	LIMA	DEMANDANTE	CONTENCIOSO ADMINISTRATIVO	NULLIDAD DE RESOLUCION ADMINISTRATIVA	20/09/2021	TRAMITE							DEMANDANTE: 1 SMV DEMANDADOS: 1 MINISTERIO DE JUSTICIA Y DERECHOS HUMANOS

1996-2021-0-1801-SP-CA-05	Sala Especializada en lo Contencioso Transitoria de Lima	LIMA	DEMANDADO	CONTENCIOSO ADMINISTRATIVO	NULIDAD DE ACTO ADMINISTRATIVO	17/11/2021	APELACION							DEMANDANTE: 1 CREDICORP. LTD. DEMANDADOS: 1 SMV
3027-2021-0-1801-SP-CA-01	Sala Especializada en lo Contencioso Transitoria de Lima	LIMA	DEMANDADO	CONTENCIOSO ADMINISTRATIVO	NULIDAD DE ACTO ADMINISTRATIVO	23/06/2022	APELACION							DEMANDANTE: 1 BANCO DE CRÉDITO DEL PERÚ S.A. DEMANDADOS: 1 SMV
2969-2021-0-1801-SP-CA-01	Sala Especializada en lo Contencioso Transitoria de Lima	LIMA	DEMANDADO	CONTENCIOSO ADMINISTRATIVO	NULIDAD DE ACTO ADMINISTRATIVO	23/06/2022	APELACION							DEMANDANTE: 1 MIBANCO BANCO DE LA MICROEMPRESA S.A. DEMANDADOS: 1 SMV
2970-2021-0-1801-SP-CA-01	Sala Especializada en lo Contencioso Transitoria de Lima	LIMA	DEMANDADO	CONTENCIOSO ADMINISTRATIVO	NULIDAD DE ACTO ADMINISTRATIVO	31/01/2022	APELACION							PACÍFICO COMPAÑÍA DE SEGUROS Y REASEGUROS. N° DE DEMANDADOS: 1 SMV
02359-2021-0-1801-SP-CA-01	Sala Especializada en lo Contencioso Transitoria de Lima	LIMA	DEMANDADO	CONTENCIOSO ADMINISTRATIVO	NULIDAD DE ACTO ADMINISTRATIVO	17/11/2021	APELACION							DEMANDANTE: 1 AENZA S.A.A. DEMANDADOS: 1 SMV
02231-2021-0-1801-SP-CA-05	Sala Especializada en lo Contencioso Transitoria de Lima	LIMA	DEMANDADO	CONTENCIOSO ADMINISTRATIVO	NULIDAD DE ACTO ADMINISTRATIVO	30/09/2021	APELACION							DEMANDANTE: 1 AENZA S.A.A. DEMANDADOS: 1 SMV
09975-2021-0-1801-JR-LA-85	39° Juzgado de Trabajo Permanente de Lima	LIMA	DEMANDANTE	LABORAL	INDEMNIZACION POR INEJECUCION DE OBLIGACIONES	29/10/2021	TRAMITE/casa	461,506.50						SMV DEMANDADOS: 2 PAOLA MARIALUISA MARTÍNEZ GOYONECHE YVANESSA JO ANNE PATRÓN GONZALES
2967-2022-0-1801-JR-LA-03	19° Juzgado de Trabajo Permanente de Lima	LIMA	DEMANDANTE	LABORAL	INDEMNIZACION POR INEJECUCION DE OBLIGACIONES	21/01/2019	TRAMITE	70,956.00						DEMANDANTE: 1 SMV DEMANDADOS: 3 JOSÉ ESPINOZA ALDAVE, RAUL HEBERTH APAC OTAIZA Y WILFREDO EDUARDO DELGADO MORANTE
14289-2021-0-1801-JR-LA-85	39° Juzgado de Trabajo Permanente de Lima	LIMA	DEMANDANTE	LABORAL	INDEMNIZACION POR INEJECUCION DE OBLIGACIONES	4/04/2019	APELACION	36,800.56						DEMANDANTE: 1 SMV DEMANDADOS: 1 JOSE ESPINOZA ALDAVE
18404-2021-0-1801-JR-LA-03	3° Juzgado Especializado de Trabajo Permanente	LIMA	DEMANDADO	LABORAL	REINTEGRO DE REMUNERACIONES	22/03/2022	TRAMITE	689,936.95						DEMANDANTE: 1 CHRISTIAN SERGIO ARMAS ALVARADO DEMANDADOS: 1 SMV
589-2021-0-1801-SP-CA-02	2° Sala Especializada en lo Contencioso Administrativo	LIMA	DEMANDADO	CONTENCIOSO ADMINISTRATIVO	NULIDAD DE RESOLUCION ADMINISTRATIVA	12/05/2021	APELACION	830,412.42						JCR LATINO AMÉRICA EMPRESA CLASIFICADORA DE RIESGO S.A. DEMANDADO: 1 SMV
5734-2024-0-1864-JR-LA-10	10° JUZGADO ESPECIALIZADO DE TRABAJO PERMANENTE	LIMA	DEMANDADO	LABORAL	CUMPLIMIENTO DE LAUDO ARBITRAL	7/08/2024	TRAMITE	2,175,267.00						DEMANDANTE: 1 SINDICATO DE TRABAJADORES DE LA SMV DEMANDADO: 1 SMV
23052-2023-0-1801-JR-LA-03	19° JUZGADO ESPECIALIZADO DE TRABAJO	LIMA	DEMANDADO	LABORAL	PAGO DE BENEFICIOS SOCIALES	10/07/2024	TRAMITE	723,165.00						DEMANDANTE: 1 JUDITH ALINA MARROQUIN QUELOPANA DEMANDADO: 1 SMV

(1) El presente formato esta orientado a recopilar información por cada caso emblemático (en las diferentes especialidades o materias que conoce la procuraduría pública).

Se clasifica como emblemático:

1.1. Cuando los efectos de la investigación, proceso o delitos tengan una gran repercusión o impacto a nivel local, regional o nacional, o cuando los hechos den lugar a un proceso complejo que involucre gran número de demandados, demandantes, investigados, procesados, así como, el desarrollo de numerosas diligencias.

1.2. Incluir dentro de los casos emblemáticos, aquellos que involucren pretensiones económicas superiores a 50 UIT.

1.3. Las investigaciones o procesos judiciales que tenga en su dominio contra ex-Alcaldes, ex-Gobernadores Regionales y ex-funcionarios públicos, o contra los actuales Alcaldes, Gobernadores y funcionarios públicos de la gestión saliente.

(2) Precisar el órgano fiscal, jurisdiccional, árbitro y otros que tiene a cargo el caso.

(3) Situación jurídica de la entidad en el caso o proceso (denunciante, denunciado, demandado, demandante, agraviado, actor civil, tercero civil y otros)

(4) Precisar en cada caso emblemático su naturaleza o especialidad (penal, civil, laboral, contencioso administrativo y otros)

(5) Precisar en cada caso emblemático la materia o delitos (beneficios sociales, responsabilidad contractual, reivindicación, usurpación, daños, apropiación ilícita y otros)

(6) Precisar si el caso emblemático se encuentra en trámite, apelación o ejecución

(7) Precisar la pretensión económica total del caso emblemático (presentada por el Estado o por la parte contraria). Consignar información solo cuando la pretensión sea económica.

(8) Precisar solo el número total de personas investigadas, procesadas, demandadas o demandantes, por cada caso emblemático.

Comentario.- En caso de no ser aplicable el presente anexo, consignar lo siguiente:

Justificación de N/A del Anexo	Sustento

VISTO DEL RESPONSABLE DEL SISTEMA ADMINISTRATIVO	
Nombres y Apellidos:	Christian Sergio Armas Alvarado
DNI:	09904749

FIRMA DEL FUNCIONARIO RESPONSABLE / TITULAR DE LA UE	
Nombres y Apellidos:	Rocio Fernandez de Paredes Chang
DNI:	10321675

ANEXO 12
SECCIÓN II

INDICADORES DE EFICACIA Y OTROS RELACIONADOS A LA ENTIDAD DEL INFORME DE RENDICIÓN DE CUENTAS DE TITULARES



0004 - SUPERINTENDENCIA DEL MERCADO DE VALORES
LIMA - LIMA – MIRAFLORES

TITULAR DE LA ENTIDAD : ZOSIMO JUAN, PICHIHUA SERNA
CARGO : SUPERINTENDENTE DEL MERCADO DE VALORES
PERIODO EN EL CARGO : DEL 16/03/2024 AL 31/12/2024

LA SUPERINTENDENCIA DEL MERCADO DE VALORES HA DETERMINADO LOS SIGUIENTES INDICADORES RELACIONADOS CON LA ENTIDAD Y SU ENTORNO; ASI COMO, CON BIENES Y SERVICIOS PÚBLICOS QUE BRINDA:

N°	Nombre del indicador	Unidad de medida	2017	2018	2019	2020	2021	2022	2023	2024	Sentido esperado del Indicador	Sector del Indicador	Ámbito Territorial	Fórmula del Indicador	Fuente	URL / Documento	Observaciones
1	PORCENTAJE DE IMPLEMENTACIÓN DEL SISTEMA DE GESTIÓN DE CONTINUIDAD DE NEGOCIO EN LA SMV	PORCENTAJE	0	0	80	85	100	100	100	100	ASCENDENTE	ECONOMÍA Y FINANZAS	NACIONAL	(NÚMERO DE ACTIVIDADES CULMINADAS / NÚMERO DE ACTIVIDADES PROGRAMADAS EN EL POI PARA IMPLEMENTAR EL SISTEMA DE GESTIÓN DE CONTINUIDAD DE NEGOCIO EN LA SMV) * 100	INFORME DE EVALUACIÓN DEL PEI SUSCRITO POR LA OFICINA DE PLANEAMIENTO, GESTIÓN E INTEGRIDAD DE LA SMV	-	-

2	NÚMERO DE SISTEMAS DE GESTIÓN IMPLEMENTADOS Y/O EN FUNCIONAMIENTO	NÚMERO	0	0	2	3	3	4	4	4	ASCENDENTE	ECONOMÍA Y FINANZAS	NACIONAL	NÚMERO DE SISTEMAS DE GESTIÓN IMPLEMENTADOS Y/O EN FUNCIONAMIENTO EN LA SMV	INFORME DE EVALUACIÓN DEL PEI SUSCRITO POR LA OFICINA DE PLANEAMIENTO, GESTIÓN E INTEGRIDAD	-	-
3	TIEMPO PROMEDIO DE RESOLUCIÓN DE EXPEDIENTES SANCIONADORES POR INCUMPLIMIENTO EN OPORTUNIDAD DE PRESENTACIÓN DE INFORMACIÓN	NÚMERO	243	166	130	159	173	213	203	162	DESCENDENTE	ECONOMÍA Y FINANZAS	NACIONAL	PROMEDIO DEL TIEMPO QUE TOMA LA SMV LA RESOLUCIÓN DE PROCEDIMIENTOS SANCIONADORES POR INCUMPLIMIENTO EN OPORTUNIDAD DE PRESENTACIÓN DE INFORMACIÓN FINANCIERA INDIVIDUAL O CONSOLIDADA AUDITADA, ESTADOS FINANCIEROS INTERMEDIOS INDIVIDUALES O CONSOLIDADOS, INFORME DE GERENCIA, INFORME ESPECIAL DE AUDITORÍA, HECHOS DE IMPORTANCIA Y MEMORIAS ANUALES.	INFORME DE EVALUACIÓN DEL PEI SUSCRITO POR LA OFICINA DE PLANEAMIENTO, GESTIÓN E INTEGRIDAD	-	-

4	TIEMPO PROMEDIO QUE TOMA A LA SMV RESOLVER TRÁMITES DE PÚBLICA OFERTA PRIMARIA	NÚMERO	15	17	11	12	11	11	10	19	DESCENDE NTE	ECONOMÍA Y FINANZAS	NACIONAL	TIEMPO EFECTIVO PROMEDIO QUE TOMA A LA SMV LA APROBACIÓN DE TRÁMITES ANTICIPADOS. LAS INSCRIPCIONES DE PROGRAMAS DE EMISIÓN Y EL REGISTRO DE PROSPECTOS INFORMATIVOS	INFORME SUSCRITO POR LA IGSC	-	-
---	--	--------	----	----	----	----	----	----	----	----	--------------	---------------------	----------	--	------------------------------	---	---

Se muestra el valor del indicador en un periodo de 8 años.

La información registrada en la Sección II del Informe de Rendición de Cuentas de Titulares tiene carácter de declaración jurada.

Legenda:

A) Enunciado corto, concreto y auto explicativo, vinculado con el objetivo, acción o servicio público que brinda cada Entidad. El nombre del indicador debe contener tres elementos:

(Nombre del indicador = Parámetro de medición + Sujeto + Característica)

(B) Magnitud de referencia que permite cuantificar al indicador (Ej.: porcentaje, número, índice, tasa,cantidad, promedio, etc).

(C) Valor del indicador expresado en números.

(D) Orientación dónde debe tender el indicador, es decir, si el sentido esperado es ascendente o descendente.

(E) Corresponde a la clasificación en Agricultura, Ambiente, Transporte, Educación, Vivienda, Salud, Trabajo, Producción, Energía y otros.

(F) Abarca el territorio donde se encuentran los usuarios del servicio o producto que brinda la entidad.

Indica los niveles territoriales para los que está disponible el indicador: nacional, regional, provincial o distrital.

(G) Expresión algebraica del indicador, se refiere a la explicación de la forma en que se relacionan las variables.

(H) Fuente: proporciona la información a partir de la cual se obtiene la información o valor del indicador

Interna: dependencia o unidad responsable de generar o proporcionar la información.

Externa: nombre de la entidad que genera bases de datos, estadísticas oficiales, documentos oficiales u otros.

URL: corresponde al enlace o dirección determinada de Internet.

Documento

(I) Información referida al registro de los campos anteriores.

FIRMA DEL RESPONSABLE DE LA UE / FUNCIONARIO RESPONSABLE NOMBRES Y APELLIDOS: ROCIO FERNÁNDEZ DE PAREDES CHANG CARGO: SUPERINTENDENTE ADJUNTO DE LA OFICINA DE ADMINISTRACIÓN

La información registrada en la Sección II del Informe de Rendición de Cuentas de Titulares tiene carácter de declaración jurada.

Fecha: 09/02/2025 8:26 a.m.

ANEXO 13

SECCIÓN III

RELACIÓN DE SERVICIOS PÚBLICOS QUE BRINDA LA ENTIDAD DEL INFORME DE RENDICIÓN DE CUENTAS DE TITULARES



ENTIDAD: 0004 - SUPERINTENDENCIA DEL MERCADO DE VALORES

UBIGEO: LIMA - LIMA - MIRAFLORES

TITULAR DE LA ENTIDAD : ZOSIMO JUAN PICHUJA SERNA
CARGO : SUPERINTENDENTE DEL MERCADO DE VALORES
PERIODO EN EL CARGO : DEL 16/03/2024 AL 31/12/2024

LA SUPERINTENDENCIA DEL MERCADO DE VALORES EN CUMPLIMIENTO DE SUS FUNCIONES Y ATRIBUCIONES BRINDA LOS SIGUIENTES BIENES Y SERVICIOS PÚBLICOS:

N°	Unidad Ejecutora	Sector del servicio público	Grupo	Servicios Públicos	Descripción del Servicio	Tipo de Servicio Público	Condición
1	SUPERINTENDENCIA DEL MERCADO DE VALORES (EX-CONASEV)	ECONOMIA Y FINANZAS	DESARROLLO Y COMPETITIVIDAD	REGULACIÓN DEL MERCADO DE VALORES, MERCADO DE PRODUCTOS, SISTEMA DE FONDOS COLECTIVOS Y ACTIVIDAD DE FINANCIAMIENTO PARTICIPATIVO FINANCIERO	ACCIONES DE REGULACIÓN DE LOS MERCADOS DE VALORES Y PRODUCTOS, EL SISTEMA DE FONDOS COLECTIVOS Y LA ACTIVIDAD DE FINANCIAMIENTO PARTICIPATIVO FINANCIERO, INCLUYENDO: EL ANÁLISIS DE IMPACTO REGULATORIO (AIR) DE LOS PROBLEMAS PÚBLICOS IDENTIFICADOS EN LA AGENDA TEMPRANA DE LA SMV; ESTUDIOS RELACIONADOS CON LAS MATERIAS A REGULARSE, ESTÉN O NO EXCEPTUADAS DEL PROCESO DE AIR; ASÍ COMO INICIATIVAS LEGISLATIVAS PERTINENTES.	REGULACIÓN	APLICA
2	SUPERINTENDENCIA DEL MERCADO DE VALORES (EX-CONASEV)	ECONOMIA Y FINANZAS	DESARROLLO Y COMPETITIVIDAD	SUPERVISIÓN DEL MERCADO DE VALORES, MERCADO DE PRODUCTOS, SISTEMA DE FONDOS COLECTIVOS Y ACTIVIDAD DE FINANCIAMIENTO PARTICIPATIVO FINANCIERO	ACCIONES DE SUPERVISIÓN DEL CUMPLIMIENTO DE LA LEGISLACIÓN DEL MERCADO DE VALORES Y PRODUCTOS, EL SISTEMA DE FONDOS COLECTIVOS Y LA ACTIVIDAD DE FINANCIAMIENTO PARTICIPATIVO FINANCIERO POR PARTE DE LAS PERSONAS NATURALES Y JURÍDICAS QUE PARTICIPAN EN ÉSTOS, CON ENFOQUE BASADO EN RIESGOS. ESTO INCLUYE, ENTRE OTROS, LA SUPERVISIÓN DE ASUNTOS RELACIONADOS CON SU AUTORIZACIÓN, REVOCACIÓN Y CANCELACIÓN; LA INSCRIPCIÓN Y EXCLUSIÓN DE VALORES DE EMPRESAS EMISORAS, Y LA SUPERVISIÓN DE LAS OFERTAS PÚBLICAS DE LOS VALORES QUE EMITAN; ASÍ COMO LAS ACCIONES RELACIONADAS CON EL CUMPLIMIENTO DE SUS OBLIGACIONES DE PRESENTACIÓN DE INFORMACIÓN, DE SUS PARÁMETROS PRUDENCIALES, ASÍ COMO LA SANCIÓN DE LAS ACCIONES QUE CONTRAVENGAN LA NORMATIVA. ADEMÁS, LA DETECCIÓN, INVESTIGACIÓN Y SANCIÓN DE PRÁCTICAS Y CONDUCTAS QUE ATENTEN CONTRA LA TRANSPARENCIA DEL MERCADO Y LA CORRECTA FORMACIÓN DE PRECIOS; LA SUPERVISIÓN DEL SISTEMA DE PREVENCIÓN DE LAVADO DE ACTIVOS Y DE FINANCIAMIENTO DEL TERRORISMO DE LOS SUJETOS OBLIGADOS Y LA SUPERVISIÓN DE LA GESTIÓN DE RIESGOS REALIZADA POR LAS ENTIDADES AUTORIZADAS POR LA SMV.	SERVICIO	APLICA

3	SUPERINTENDENCIA DEL MERCADO DE VALORES (EX-CONASEV)	ECONOMIA Y FINANZAS	DESARROLLO Y COMPETITIVIDAD	ORIENTACIÓN Y EDUCACIÓN SOBRE MERCADO DE VALORES, MERCADO DE PRODUCTOS, SISTEMA DE FONDOS COLECTIVOS Y ACTIVIDAD DE FINANCIAMIENTO PARTICIPATIVO FINANCIERO	ACCIONES DE ORIENTACIÓN Y EDUCACIÓN DIRIGIDAS A ACTUALES Y POTENCIALES EMISORES E INVERSIONISTAS, ASÍ COMO A LOS DIVERSOS AGENTES QUE PARTICIPAN DEL MERCADO DE VALORES Y PRODUCTOS, EL SISTEMA DE FONDOS COLECTIVOS Y LA ACTIVIDAD DE FINANCIAMIENTO PARTICIPATIVO FINANCIERO; ADEMÁS DE INSTITUCIONES EDUCATIVAS, COLEGIOS PROFESIONALES, GREMIOS EMPRESARIALES, SOCIEDAD CIVIL Y PÚBLICO EN GENERAL, ENTRE OTROS; CON EL PROPÓSITO DE PROMOVER MEJORAS EN LAS COMPETENCIAS Y CAPACIDADES FINANCIERAS DE LA POBLACIÓN EN LO QUE RESPECTA A MECANISMOS DE FINANCIAMIENTO E INVERSIÓN A TRAVÉS DEL MERCADO, SISTEMA Y ACTIVIDAD BAJO SUPERVISIÓN DE LA SMV.	SERVICIO	APLICA
---	--	---------------------	-----------------------------	---	---	----------	--------

Legenda:

(A) Unidad Ejecutora: Nombre de unidad ejecutora.

(B) Sector del servicio público: Agrupación de clasificaciones de Entidades basado en Clasificador Funcional del Sector Público aprobado por Decreto Supremo N°068-2008-EF y clasificaciones internas del equipo de la SPI-CGR.

(C) Grupo: Agrupación de Servicios Públicos por criterios de familiaridad entre sus finalidades.

(D) Servicios Públicos: Servicios que se entregan a la población en el marco de los objetivos funcionales de la Entidad.

Actividad del Producto correspondiente a una categoría presupuestal (estructura/cadena programática) o Acción Estratégica de los Planes Estratégicos, Operativos o de Desarrollo Concertado, o Servicios Públicos definidos por la SPI-CGR.

(E) Descripción del Servicio: Especificación del servicio público en base al objetivo misional de la Entidad.

(F) Tipo de servicio público: Puede ser bien, servicio o de regulación.

(G) Condición: Estado situacional del servicio público.

FIRMA DEL TITULAR DE LA UE / TITULAR DE LA ENTIDAD NOMBRES Y APELLIDOS: ZOSIMO JUAN PICHUHUA SERNA CARGO: SUPERINTENDENTE DEL MERCADO DE VALORES

La información registrada en la Sección III del Informe de Rendición de Cuentas de Titulares tiene carácter de declaración jurada.

Fecha: 09/02/2025 6:30 p.m.

ANEXO 14



SECCIÓN IV

RESULTADOS DE LA GESTIÓN DEL TITULAR POR CADA SERVICIO PÚBLICO DEL INFORME DE RENDICIÓN DE CUENTAS DE TITULARES

0004 - SUPERINTENDENCIA DEL MERCADO DE VALORES

LIMA - LIMA – MIRAFLORES

TITULAR DE LA ENTIDAD : ZOSIMO JUAN, PICHUHA SERNA
CARGO : SUPERINTENDENTE DEL MERCADO DE VALORES
PERIODO EN EL CARGO : DEL 16/03/2024 AL 31/12/2024

UNIDAD EJECUTORA : SUPERINTENDENCIA DEL MERCADO DE VALORES (EX- CONASEV)
SECTOR : ECONOMIA Y FINANZAS
GRUPO : DESARROLLO Y COMPETITIVIDAD
SERVICIO : ORIENTACIÓN Y EDUCACIÓN SOBRE MERCADO DE VALORES, MERCADO DE PRODUCTOS, SISTEMA DE FONDOS COLECTIVOS Y ACTIVIDAD DE FINANCIAMIENTO PARTICIPATIVO FINANCIERO

1. ¿QUÉ DECISIONES HA TOMADO EN EL PERÍODO EN EL CARGO PARA INCREMENTAR LA COBERTURA EN EL SERVICIO ORIENTACIÓN Y EDUCACIÓN SOBRE MERCADO DE VALORES, MERCADO DE PRODUCTOS, SISTEMA DE FONDOS COLECTIVOS Y ACTIVIDAD DE FINANCIAMIENTO PARTICIPATIVO FINANCIERO?

1.1 ESTADO EN QUE SE ENCONTRÓ EL SERVICIO PÚBLICO

La SMV ha venido priorizando el uso de herramientas tecnológicas para ampliar el alcance de sus actividades de orientación y educación financiera dirigidas a distintos segmentos de la población, como escolares, estudiantes universitarios y de institutos superiores de Lima y provincias, inversionistas y público en general. En cuanto al servicio de Biblioteca del Centro de Orientación de la SMV, éste se ha venido prestando de manera presencial.

Asimismo, la SMV pone especial énfasis en el diseño y actualización permanente de material educativo con el objetivo de contribuir con la formación de participantes e interesados en los temas relacionados al mercado de valores. En ese sentido, pone a disposición del público, diverso material de fácil lectura y comprensión, buscando captar la atención de los distintos segmentos objetivo a través de la difusión de conceptos elementales sobre la operatividad de los mercados bajo supervisión, valiéndose principalmente de la sección 'Orientación y Educación' del 'Sistema de Información del Mercado de Valores' de la página web institucional, y de las redes sociales de la SMV.

1.2 PRINCIPALES INDICADORES

- Porcentaje de cumplimiento del programa de orientación y educación sobre alternativas de inversión y financiamiento en el mercado de valores Meta 2024: 90%
Resultado al 31/12/2024: 105.8%

- Número de actividades que mejoran la accesibilidad a la información difundida
Meta 2024: 1 Resultado al 31/12/2024: 1

1.3 MEDIDAS ADOPTADAS

Entre el 16/03 y el 31/12 de 2024, la SMV impartió 41 charlas educativas en Lima (13) y provincias (28), dirigidas a estudiantes universitarios, escolares, empresarios y público en general, beneficiando a alrededor de 4,551 personas.

De manera complementaria, en el mismo período, el Centro de Orientación de la SMV brindó orientación vía presencial a 70 personas, de manera electrónica a 196 personas que ingresaron sus consultas a través del correo electrónico o aplicativo contáctenos, de manera telefónica a 448 personas, y a través de la Biblioteca a 119 personas.

Asimismo se realizaron 313 publicaciones de contenidos educativos a través de sus plataformas Facebook, Instagram, LinkedIn y YouTube, referidas a temas del mercado de valores y la SMV con un alcance aproximado de 304,748 vistas y 142,391 impresiones.

Así también, en el período evaluado, la Defensoría del Inversionista de la SMV brindó orientación a 821 ciudadanos, entre inversionistas y asociados de fondos colectivos, y propició 154 espacios de diálogos directos entre los inversionistas y las entidades supervisadas, con el objetivo de promover un acercamiento entre las partes, que permitieron en muchos casos, superar discrepancias en las que los inversionistas consideraron que sus derechos habrían sido afectados.

De otro lado, por Ley de Transparencia la SMV atendió 286 solicitudes.

1.4 RESULTADOS LOGRADOS EN LA POBLACIÓN

La realización de diversas actividades de orientación, así como la publicación y difusión de materiales educativos, fortalece la orientación y educación en los mercados bajo supervisión y favorece la inclusión financiera.

1.5 LIMITACIONES Y DIFICULTADES

Restricciones presupuestales que la SMV enfrenta y/o demoras en la aprobación del uso de recursos limitan la planificación y el acceso a los recursos financieros necesarios para materializar más acciones de educación financiera.

Se declara haber respondido considerando los siguientes aspectos:

- 1.1. Estado en que se encontró el servicio público.*
- 1.2. Principales indicadores.*
- 1.3. Medidas adoptadas.*
- 1.4. Resultados logrados en la población.*
- 1.5. Limitaciones y dificultades.*

2. ¿QUÉ DECISIONES HA TOMADO EN EL PERÍODO EN EL CARGO PARA LOGRAR EFICIENCIA EN LA PROVISIÓN DEL SERVICIO ORIENTACIÓN Y EDUCACIÓN SOBRE MERCADO DE VALORES, MERCADO DE PRODUCTOS, SISTEMA DE FONDOS COLECTIVOS Y ACTIVIDAD DE FINANCIAMIENTO PARTICIPATIVO FINANCIERO?

2.1 MEJORA DE PROCESOS (REDUCCIÓN DE PASOS EN EL PROCESO)

La distribución de mensajes y contenidos breves sobre el mercado de valores a través de las redes sociales facilita su rápida difusión, acceso y asimilación por el público en general.

2.2 REDUCCIÓN DE TIEMPOS

Complementando lo señalado en el punto precedente, la difusión de contenidos breves y de fácil comprensión permite la reducción del tiempo invertido en su consumo.

2.3 REDUCCIÓN DE COSTOS

El uso de las redes sociales como medio de difusión de contenidos educativos no solo contribuye al logro de los objetivos de educación e inclusión financiera, sino que también contribuye al ahorro de costos de difusión, siendo una alternativa a los medios tradicionales, teniendo en cuenta las limitaciones presupuestales de la SMV.

2.4 ATENCIÓN OPORTUNA A LA POBLACIÓN

La SMV pone a disposición de la ciudadanía en general servicios de orientación y educación, a través de medios electrónicos como el 'Sistema de Información del Mercado de Valores' de la página web institucional y las redes sociales; y de modo presencial, a través del Centro de Orientación de la SMV.

Se declara haber respondido considerando los siguientes aspectos:

- 2.1. Mejora de procesos (reducción de pasos en el proceso).*
- 2.2. Reducción de tiempos.*
- 2.3. Reducción de costos.*
- 2.4. Atención oportuna a la población*

3. ¿QUÉ DECISIONES HA TOMADO EN EL PERÍODO EN EL CARGO PARA INCREMENTAR LA CALIDAD EN EL SERVICIO ORIENTACIÓN Y EDUCACIÓN SOBRE MERCADO DE VALORES, MERCADO DE PRODUCTOS, SISTEMA DE FONDOS COLECTIVOS Y ACTIVIDAD DE FINANCIAMIENTO PARTICIPATIVO FINANCIERO?

3.1 ESTADO DE LA CALIDAD DEL SERVICIO AL INICIAR LA GESTIÓN

La SMV presta servicios de orientación y educación a la ciudadanía en modalidad virtual, electrónica y telefónica, además de presencial en el Centro de Orientación de la SMV. Asimismo, la SMV publica material educativo a través del 'Sistema de Información del Mercado de Valores' de la página web institucional y de las redes sociales de la SMV.

Asimismo, a través de la Defensoría del Inversionista de la SMV, brinda orientación a inversionistas y asociados de fondos colectivos que refieren situaciones concretas en las que consideran que sus derechos habrían sido afectados por una entidad bajo el ámbito de competencia de la SMV, y propicia espacios de diálogo directo entre los inversionistas y las entidades supervisadas, con el objetivo de promover un acercamiento entre las partes, que permita superar las situaciones referidas con pleno respeto de los derechos del inversionista o asociados.

3.2 MEDIDAS ADOPTADAS

Entre el 16/03 y el 31/12 de 2024, la SMV continuó manteniendo una presencia importante en redes sociales a través de LinkedIn, Facebook e Instagram, generando y compartiendo contenidos educativos referidos a temas del mercado de valores y el rol de la SMV en formato visual y audiovisual.

Asimismo, continuó impartiendo charlas educativas, en modalidad virtual y presencial, en materia de mercado de valores. En ese sentido, la SMV se preocupa no solo por impartir charlas virtuales sincrónicas focalizadas en diversos segmentos de la población, sino además en mantener a disposición del público en general una serie de contenidos relevantes sobre los mercados bajo supervisión, a los que se puede acceder en cualquier oportunidad, de manera asincrónica, contribuyendo con ello a una mayor inclusión financiera de la población.

Por su parte, la Defensoría del Inversionista de la SMV continuó brindando orientación a inversionistas y asociados de fondos colectivos que refieren situaciones concretas en las que consideran que sus derechos habrían sido afectados por una entidad bajo el ámbito de competencia de la SMV, y propiciando espacios de diálogo directo entre los inversionistas y las entidades supervisadas, con el objetivo de promover un acercamiento entre las partes, que permita superar las situaciones referidas con pleno respeto de los derechos del inversionista o asociados.

3.3 ESTADO DE LA CALIDAD DEL SERVICIO AL FINALIZAR LA GESTIÓN

Para el 2025 se prevé la aplicación de una encuesta de calidad de servicio a una muestra representativa de empresas que operan en el mercado de valores, para conocer su percepción sobre la calidad de los servicios institucionales, entre estos, la orientación y educación. En esta se espera mantener o mejorar los resultados obtenidos en la encuesta de calidad de servicio aplicada en noviembre de 2022, en la cual se obtuvo un resultado promedio satisfactorio de 3.5 (usando una escala de calificación del 1 al 5, donde 1 es muy bajo y 5 muy alto) con margen de mejora, lo cual validó en buena medida que la dirección de los esfuerzos institucionales en materia de orientación y educación iba por buen camino, en línea con los objetivos institucionales y expectativas del mercado.

Se declara haber respondido considerando los siguientes aspectos:

- 3.1. Estado de la calidad del servicio al iniciar la gestión.*
- 3.2. Medidas adoptadas.*
- 3.3. Estado de la calidad del servicio al finalizar la gestión.*

4. ¿QUÉ DECISIONES HA TOMADO PARA QUE LA PROVISIÓN DEL SERVICIO ORIENTACIÓN Y EDUCACIÓN SOBRE MERCADO DE VALORES, MERCADO DE PRODUCTOS, SISTEMA DE FONDOS COLECTIVOS Y ACTIVIDAD DE FINANCIAMIENTO PARTICIPATIVO FINANCIERO RESUELVA EL PROBLEMA DE LA POBLACIÓN (EFICACIA) DURANTE EL PERÍODO EN EL CARGO?

4.1 OBJETIVOS ESTABLECIDOS AL INICIO DE LA GESTIÓN

En materia de orientación y educación, la SMV centra sus esfuerzos en transmitir conocimientos que generen habilidades, estimulen actitudes y promuevan valores necesarios para la adopción, por parte de los agentes económicos, de decisiones financieras responsables y bien informadas, contribuyendo con ello a disminuir las asimetrías de información que se puedan producir entre los usuarios y los oferentes de servicios financieros. De este modo, es objetivo de la SMV que los nuevos inversionistas que se incorporen al mercado lo hagan con el conocimiento que les permita no verse afectados por malas prácticas y que cuenten con la capacidad de reclamar sus derechos en caso se sientan afectados, en cuyo caso brinda orientación y propicia espacios de diálogo directo entre los inversionistas y las entidades supervisadas, con el objetivo de promover un acercamiento entre las partes, que permita superar las situaciones referidas con pleno respeto de los derechos del inversionista o asociados.

4.2 OBJETIVOS LOGRADOS AL FINAL DE LA GESTIÓN

Durante el período en evaluación, las acciones de orientación y educación se enfocaron fundamentalmente en transmitir, a través de diversos canales de comunicación, conocimientos que promuevan la adopción de decisiones financieras responsables y bien informadas por parte de los inversionistas. En ese marco, se puede señalar que se viene ejecutando las acciones de orientación y educación programadas en el Plan Operativo Institucional, cuya indicador es de evaluación anual.

Se declara haber respondido considerando los siguientes aspectos:

- 4.1. Objetivos establecidos al inicio de la gestión.*
- 4.2. Objetivos logrados al final de la gestión.*

5. ¿QUÉ DECISIONES HA TOMADO PARA QUE EL SERVICIO ORIENTACIÓN Y EDUCACIÓN SOBRE MERCADO DE VALORES, MERCADO DE PRODUCTOS, SISTEMA DE FONDOS COLECTIVOS Y ACTIVIDAD DE FINANCIAMIENTO PARTICIPATIVO FINANCIERO MEJORE SU ENTREGA A TIEMPO O CONVENIENTE (OPORTUNIDAD) DURANTE EL PERÍODO EN EL CARGO?

5.1 LA SITUACIÓN DE ENTREGA DEL SERVICIO AL INICIAR LA GESTIÓN

Como se ha mencionado anteriormente, la SMV no solo se ha enfocado en impartir charlas virtuales sincrónicas focalizadas en diversos segmentos de la población, sino además en mantener a disposición del público en general una serie de contenidos educativos relevantes en materias relativas a los mercados bajo supervisión, contribuyendo así a una mayor inclusión financiera de la población.

5.2 MEDIDAS ADOPTADAS PARA BRINDAR UN SERVICIO OPORTUNO

La SMV tiene como objetivo que los servicios que brinda sean ofrecidos en forma oportuna, por ejemplo, tratándose de seminarios y charlas, asegurarse que estas sean realizadas dentro de las fechas y horarios coordinados. Tratándose de contenidos educativos en medio virtual, que se encuentren a disposición del público a través del 'Sistema de Información del Mercado de Valores' de la página web institucional y a través de las redes sociales de la SMV. Con relación a solicitudes o consultas, absolverlas en el menor tiempo posible.

5.3 LA SITUACIÓN DE ENTREGA DEL SERVICIO A FINALIZAR LA GESTIÓN

Al cierre de 2024, la SMV continúa abocada a fortalecer la educación financiera de la población a efectos de que los inversionistas actuales y los nuevos inversionistas que se incorporen al mercado de valores, cuenten con el conocimiento necesario que les permita no verse afectados por malas prácticas, y con la capacidad de reclamar sus derechos en caso consideren que estos hayan sido afectados.

Se declara haber respondido considerando los siguientes aspectos:

- 5.1. La situación de entrega del servicio al iniciar la gestión.*
- 5.2. Medidas adoptadas para brindar un servicio oportuno.*
- 5.3. La situación de entrega del servicio a finalizar la gestión.*

6. ¿QUÉ DECISIONES HA TOMADO EN EL PERÍODO A CARGO PARA ASEGURAR EL USO ADECUADO DE RECURSOS FINANCIEROS (ECONOMÍA) EN LA GESTIÓN DEL SERVICIO ORIENTACIÓN Y EDUCACIÓN SOBRE MERCADO DE VALORES, MERCADO DE PRODUCTOS, SISTEMA DE FONDOS COLECTIVOS Y ACTIVIDAD DE FINANCIAMIENTO PARTICIPATIVO FINANCIERO?

6.1 SITUACIÓN DE LOS RECURSOS FINANCIEROS AL INICIAR LA GESTIÓN

Al cierre del 15 de marzo de 2024 se registró una ejecución ascendente a S/ 277 211.14, que representa el 11.02% del PIM, de los cuales S/ 244 051.14 equivalente al 88.04% del total ejecutado, corresponden a gastos de personal bajo los regímenes DL 728, Contratación Administrativa de Servicios y practicantes que desempeñan las actividades relacionadas al presente servicio.

6.2 MEDIDAS ADOPTADAS PARA EL USO ADECUADO DE LOS RECURSOS FINANCIEROS

Seguimiento periódico de la ejecución presupuestal de los requerimientos de gastos programados por cada órgano y coordinaciones para la ejecución de los recursos programados.

6.3 SITUACIÓN DE LOS RECURSOS FINANCIEROS AL FINALIZAR LA GESTIÓN

Al cierre del 31 de diciembre de 2024 se registró una ejecución ascendente a S/ 1 873 629.27, que representa el 96.4% del PIM, de los cuales S/ 1 672 242.68 equivalente al 89.3% del total ejecutado, corresponden a gastos de personal bajo los regímenes DL 728, Contratación Administrativa de Servicios y practicantes que desempeñan las actividades relacionadas al presente servicio.

Se declara haber respondido considerando los siguientes aspectos:

- 6.1. Situación de los recursos financieros al iniciar la gestión.*
- 6.2. Medidas adoptadas para el uso adecuado de los recursos financieros.*
- 6.3. Situación de los recursos financieros al finalizar la gestión.*

UNIDAD EJECUTORA : SUPERINTENDENCIA DEL MERCADO DE VALORES (EX- CONASEV)

SECTOR : ECONOMIA Y FINANZAS

GRUPO : DESARROLLO Y COMPETITIVIDAD

SERVICIO : REGULACIÓN DEL MERCADO DE VALORES, MERCADO DE PRODUCTOS, SISTEMA DE FONDOS COLECTIVOS Y ACTIVIDAD DE FINANCIAMIENTO PARTICIPATIVO FINANCIERO

1. ¿QUÉ DECISIONES HA TOMADO EN EL PERÍODO EN EL CARGO PARA INCREMENTAR LA COBERTURA EN EL SERVICIO REGULACIÓN DEL MERCADO DE VALORES, MERCADO DE PRODUCTOS, SISTEMA DE FONDOS COLECTIVOS Y ACTIVIDAD DE FINANCIAMIENTO PARTICIPATIVO FINANCIERO?

1.1 ESTADO EN QUE SE ENCONTRÓ EL SERVICIO PÚBLICO

A partir de 2023, todas las entidades públicas del Poder Ejecutivo deben elaborar una Agenda Temprana siguiendo los Lineamientos establecidos en la normativa del Análisis de Impacto Regulatorio Ex Ante (AIR Ex Ante). Al respecto, mediante Resolución de Superintendente N° 008-2024-SMV/02 del 29/01/2024 se aprobó la Agenda Temprana 2024 de la SMV

1.2 PRINCIPALES INDICADORES

-Número de normas que facilitan el acceso y/o permanencia en el mercado de valores a potenciales y actuales emisores e inversionistas

Meta 2024: 0 | Resultado al 31/12/2024: 3

-[Número de normas que regulan mecanismos y/o plataformas de financiamiento e inversión para potenciales y actuales emisores e inversionistas.](#)

Meta 2024: 0 | Resultado al 31/12/2024: 0

-Número de normas que fortalecen la transparencia e integridad del mercado de valores

Meta 2024: 0 | Resultado al 31/12/2024: 6

La aplicación de la metodología AIR Ex Ante conlleva a que no se pueda definir el número de normas que la SMV emitirá en un período determinado, al depender de los resultados del AIR Ex Ante. Por ello no se estableció metas 2024; situación que se prevé revertir con el nuevo PEI 2025 - 2030 de la SMV.

1.3 MEDIDAS ADOPTADAS

Durante el período comprendido del 16/03 y el 31/12 de 2024, mediante las [Resoluciones SMV N°s 006, 007, 010, 012 y 013-2024-SMV/02](#) del 20 de marzo, 24 de mayo, 10 de octubre, 11 y 24 de diciembre de 2024, entre otras: i) Se aprobaron modificaciones al Reglamento de Operaciones en Rueda de Bolsa de la Bolsa de Valores de Lima; ii) Se modificaron los literales j) y m) del Anexo B de las Normas Comunes a las entidades que requieren autorización y organización de la SMV; iii) Se aprobaron disposiciones que regulan los mecanismos para la suscripción del Formato que contiene la información del beneficiario final de los Entes Jurídicos; iv) Se modificaron Disposiciones Transitorias de la Norma sobre Contribuciones por los Servicios de Supervisión que presta la SMV; y, v) Se aprobaron los criterios para la determinación de los procedimientos administrativos sancionadores a cargo de la SMV como de alta complejidad, respectivamente.

1.4 RESULTADOS LOGRADOS EN LA POBLACIÓN

Con las Resoluciones SMV N°s 006, 007, 010, 012 y 013-2024-SMV/02: i) Se redujo el plazo de liquidación de las operaciones al contado con valores de renta variable correspondientes al segmento de valores extranjeros; ii) Se precisa el alcance del impedimento previsto en el literal j) del Anexo B de las Normas comunes a las entidades que requieren autorización de organización y funcionamiento de la SMV, con el objeto de excluir de su ámbito de aplicación a las personas jurídicas y mantenerlo para las personas naturales. Asimismo, se modifica el inciso m) del citado Anexo manteniendo como impedimento la revocación de la autorización de funcionamiento en el caso de las personas jurídicas, en concordancia con la legislación comparada y se mantiene como impedimento para las personas jurídicas que sean organizadoras, la revocación de su autorización de funcionamiento; iii) Se regulan los mecanismos para la suscripción del Formato que contiene la información del beneficiario final de los Entes Jurídicos personas jurídicas; iv) Se generan incentivos para promover la incorporación de inversionistas a la negociación de valores de deuda pública, reducir los costos de transacción que asumen los comitentes en las operaciones de préstamos bursátiles de valores, contribuir a mayor rotación de los valores de renta variable, así como incentivar la industria de fondos bursátiles o Exchange Traded Fund (ETF) ampliando hasta el 31 de diciembre de 2025 la reducción en la tasa de contribución mensual de 0.00% aplicable a comitentes, reduciendo la tasa de patrimonios autónomos, fondos mutuos de inversión en valores y fondos de inversión a 0.00245 % y extendiendo la tasa de 0% a las contribuciones que pagan las empresas que participan el Mercado Alternativo de Valores generadas entre los meses de enero a diciembre de 2025; y, v) Se brinda predictibilidad a los supervisados estableciéndose los criterios aplicables para los procedimientos administrativos sancionadores de alta complejidad de la SMV.

1.5 LIMITACIONES Y DIFICULTADES

La aplicación del AIR Ex Ante ha ralentizado la capacidad de respuesta de la SMV ante las demandas normativas del mercado. Además, se requiere recursos y capacitación adicional. Asimismo, la implementación del AIR Ex Ante insume tiempo que antes se dedicaba a otras funciones y añade nuevas tareas al personal. Su adecuada implementación requiere la emisión del Reglamento respectivo, previsto para este año.

Se declara haber respondido considerando los siguientes aspectos:

- 1.1. Estado en que se encontró el servicio público.
- 1.2. Principales indicadores.
- 1.3. Medidas adoptadas.
- 1.4. Resultados logrados en la población.
- 1.5. Limitaciones y dificultades.

2. ¿QUÉ DECISIONES HA TOMADO EN EL PERÍODO EN EL CARGO PARA LOGRAR EFICIENCIA EN LA PROVISIÓN DEL SERVICIO REGULACIÓN DEL MERCADO DE VALORES, MERCADO DE PRODUCTOS, SISTEMA DE FONDOS COLECTIVOS Y ACTIVIDAD DE FINANCIAMIENTO PARTICIPATIVO FINANCIERO?

2.1 MEJORA DE PROCESOS (REDUCCIÓN DE PASOS EN EL PROCESO)

Si bien el 28 de mayo de 2023 se emitió el Decreto Legislativo 1565, Ley General de Mejora de la Calidad Regulatoria, aún no se ha emitido su Reglamento, por lo que no se tiene el marco completo. Una vez emitido este se podrá aprobar una directiva y/o procedimiento interno a fin de optimizar el proceso que en la práctica se sigue.

2.2 REDUCCIÓN DE TIEMPOS

Teniendo en cuenta que aún nos encontramos en proceso de implementación del AIR Ex Ante no se puede en este momento plantear una reducción de tiempos. Adicionalmente, se considera que el servicio de regulación no se encuentra en el supuesto de reducción de plazos, en la medida que cada norma es única, presenta sus propias condiciones y particularidades técnicas en función a las necesidades del mercado y la complejidad de cada situación, por lo cual las soluciones que se planteen no siempre pueden estar sujetas a plazos preestablecidos.

2.3 REDUCCIÓN DE COSTOS

Considerando que se continúa con un período de implementación de la metodología de AIR Ex Ante, en la medida que aún no se ha emitido el Reglamento de la Ley General de Mejora de la Calidad Regulatoria, se está evaluando la experiencia de este primer ciclo antes de plantear mejoras al proceso que se sigue en la práctica, las que podrían tener impacto a futuro en la reducción de costos del AIR.

Sin embargo, teniendo en cuenta que la implementación del AIR Ex Ante implica la creación de equipos multidisciplinarios para evaluar la problemática del mercado, a través de nuevas técnicas y herramientas diseñadas, se prevé que la reducción de costos sería resultado de ajustes progresivos a la metodología que se implemente.

2.4 ATENCIÓN OPORTUNA A LA POBLACIÓN

La aplicación obligatoria del AIR Ex Ante ha ralentizado la capacidad de respuesta de la SMV ante los requerimientos o propuestas del mercado.

Se declara haber respondido considerando los siguientes aspectos:

- 2.1. Mejora de procesos (reducción de pasos en el proceso).*
- 2.2. Reducción de tiempos.*
- 2.3. Reducción de costos.*
- 2.4. Atención oportuna a la población*

3. ¿QUÉ DECISIONES HA TOMADO EN EL PERÍODO EN EL CARGO PARA INCREMENTAR LA CALIDAD EN EL SERVICIO REGULACIÓN DEL MERCADO DE VALORES, MERCADO DE PRODUCTOS, SISTEMA DE FONDOS COLECTIVOS Y ACTIVIDAD DE FINANCIAMIENTO PARTICIPATIVO FINANCIERO?

3.1 ESTADO DE LA CALIDAD DEL SERVICIO AL INICIAR LA GESTIÓN

En concordancia con el artículo 9 de ¿Lineamientos para la aplicación de la Agenda Temprana y de la Consulta Pública en el marco del Análisis de Impacto Regulatorio Ex Ante¿, aprobados por Resolución Ministerial N° 163-2021-PCM, la ¿Política sobre difusión de proyectos normativos, normas legales de carácter general, agenda temprana y otros actos administrativos de la SMV¿, aprobada con Resolución SMV N° 014-2014-SMV/01 y modificada por Resolución SMV N° 003-2023-SMV/01, dispone que es obligatoria la consulta pública para los proyectos normativos en que se aplique el AIR EX Ante, salvo aquellos proyectos regulatorios que no corresponda su aplicación, así como los proyectos regulatorios en los que se haya obtenido la excepción de la aplicación del AIR Ex Ante por parte de la Comisión Multisectorial de Calidad Regulatoria.

3.2 MEDIDAS ADOPTADAS

Como consecuencia de la consulta pública, la SMV también elabora una matriz de comentarios de los proyectos normativos, la que permite a los ciudadanos conocer el análisis efectuado por la SMV de todos los comentarios recibidos en consultas ciudadanas sobre proyectos regulatorios. Dicha matriz contiene cada comentario, propuesta o recomendación y el sustento del porqué se acogió o no cada una de éstas. Esta práctica enriquece la creación de las normas, transparenta el proceso regulatorio y brinda herramientas al mercado para una mejor comprensión de la norma.

Durante ejercicio 2024, se culminó la implementación de la consulta pública histórica de los proyectos normativos, en donde además del proyecto puesto en consulta pública, se puede consultar la exposición de motivos y la matriz de comentarios.

3.3 ESTADO DE LA CALIDAD DEL SERVICIO AL FINALIZAR LA GESTIÓN

Para 2025 se prevé la aplicación de una encuesta de calidad de servicio a una muestra representativa de empresas que operan en el mercado de valores, para conocer su percepción sobre la calidad de los servicios institucionales, entre estos, la regulación. En esta se espera mantener o mejorar los resultados obtenidos en la encuesta de calidad de servicio aplicada en noviembre de 2022, en la cual se obtuvo un resultado promedio satisfactorio de 3.5 (usando una escala de calificación del 1 al 5, donde 1 es muy bajo y 5 muy alto) con margen de mejora, lo cual validó en buena medida que la dirección de los esfuerzos institucionales en materia de regulación era positiva, en línea con los objetivos institucionales y expectativas del mercado.

Se declara haber respondido considerando los siguientes aspectos:

- 3.1. Estado de la calidad del servicio al iniciar la gestión.*
- 3.2. Medidas adoptadas.*
- 3.3. Estado de la calidad del servicio al finalizar la gestión.*

4. ¿QUÉ DECISIONES HA TOMADO PARA QUE LA PROVISIÓN DEL SERVICIO REGULACIÓN DEL MERCADO DE VALORES, MERCADO DE PRODUCTOS, SISTEMA DE FONDOS COLECTIVOS Y ACTIVIDAD DE FINANCIAMIENTO PARTICIPATIVO FINANCIERO RESUELVA EL PROBLEMA DE LA POBLACIÓN (EFICACIA) DURANTE EL PERÍODO EN EL CARGO?

4.1 OBJETIVOS ESTABLECIDOS AL INICIO DE LA GESTIÓN

La función de la SMV en el mercado de valores se relaciona fundamentalmente con facilitar el acceso y permanencia en el mercado de valores a potenciales y actuales emisores e inversionistas. Asimismo, la SMV busca facilitar la innovación y fortalecer la transparencia e integridad de los mercados bajo su ámbito de supervisión. En ese marco, la Agenda Temprana 2024 considera cuatro problemas públicos: 1) Fortalecer la prevención del lavado de activos y financiamiento del terrorismo en el mercado de valores, en base a las recomendaciones GAFILAT contenidas en el Informe de Evaluación Mutua de 2018; 2) Evaluar la viabilidad operativa y legal de permitir a los intermediarios que participen en la Bolsa de Comercio de Santiago y la Bolsa de Valores de Colombia realizar operaciones desde sus jurisdicciones con valores registrados en la Bolsa de Valores de Lima, sin que sea necesario que tales intermediarios obtengan una autorización de organización y funcionamiento por parte de la SMV; 3) Crear las condiciones que viabilicen procesos de integración regional de Bolsas de Valores, entre estas la intervención de las Cámaras de Compensación y Liquidación de Valores, además de la modificación de otras disposiciones, bajo estándares adecuados de protección al inversionista y en el marco de las facultades de la SMV; y, 4) Evaluar la pertinencia de alinear la regulación de revelación de Hechos de Importancia a los mejores estándares internacionales de la región.

4.2 OBJETIVOS LOGRADOS AL FINAL DE LA GESTIÓN

Durante el período en evaluación, las acciones de regulación se han orientado a facilitar el acceso y/o permanencia en el mercado de valores a potenciales y actuales emisores e inversionistas, así como a fortalecer la transparencia e integridad de los mercados bajo su ámbito de supervisión. Al cierre del año, se ha solicitado y sustentado ante la Comisión Multisectorial de Calidad Regulatoria (CMCR) la excepción del proyecto de modificación de las Normas para la Prevención del Lavado de Activos y Financiamiento de Terrorismo de la aplicación del AIR Ex Ante. Asimismo, se han producido avances al 40% respecto del problema público relacionado con la viabilidad operativa y legal de permitir a los intermediarios que participen en la Bolsa de

Comercio de Santiago y la Bolsa de Valores de Colombia realizar operaciones desde sus jurisdicciones con valores registrados en la Bolsa de Valores de Lima, sin que sea necesario que tales intermediarios obtengan una autorización de organización y funcionamiento por parte de la SMV; del 60% en cuanto al problema público relacionado con la creación de las condiciones que viabilicen procesos de integración regional de Bolsas de Valores, entre estas la intervención de las Cámaras de Compensación y Liquidación de Valores, además de la modificación de otras disposiciones, bajo estándares adecuados de protección al inversionista y en el marco de las facultades de la SMV; y, del 15% respecto del problema público relacionado con la adecuación de la regulación de revelación de Hechos de Importancia a los mejores estándares internacionales de la región, por lo que se espera culminar dichos proyectos en el 2025.

Se declara haber respondido considerando los siguientes aspectos:

- 4.1. Objetivos establecidos al inicio de la gestión.*
- 4.2. Objetivos logrados al final de la gestión.*

5. ¿QUÉ DECISIONES HA TOMADO PARA QUE EL SERVICIO REGULACIÓN DEL MERCADO DE VALORES, MERCADO DE PRODUCTOS, SISTEMA DE FONDOS COLECTIVOS Y ACTIVIDAD DE FINANCIAMIENTO PARTICIPATIVO FINANCIERO MEJORE SU ENTREGA A TIEMPO O CONVENIENTE (OPORTUNIDAD) DURANTE EL PERÍODO EN EL CARGO?

5.1 LA SITUACIÓN DE ENTREGA DEL SERVICIO AL INICIAR LA GESTIÓN

Para la elaboración de la Agenda Temprana 2024 de la SMV, se realizaron reuniones con el mercado a fin de explicarles el objetivo de la Agenda Temprana. Se dio respuesta a todas las propuestas presentadas sobre inclusión de problemas públicos en la Agenda Temprana. Con la aprobación y difusión de la Agenda Temprana se otorgó predictibilidad al mercado sobre los temas que la SMV va a abordar este año y se le permite participar en el proceso de mejora de calidad regulatoria.

5.2 MEDIDAS ADOPTADAS PARA BRINDAR UN SERVICIO OPORTUNO

La Agenda Temprana 2024 aprobada por la SMV permite conocer en qué oportunidad se estima emitir pronunciamiento sobre cada uno de los problemas públicos que serán analizados durante este ejercicio. Respecto del fortalecimiento de la prevención del lavado de activos y financiamiento del terrorismo en el mercado de valores, en base a las recomendaciones GAFILAT contenidas en el Informe de Evaluación Mutua de 2018, se han sostenido diversas reuniones con la UIF, habiéndose sustentado ante la Comisión Multisectorial de Calidad Regulatoria (CMCR), [la excepción del proyecto de modificación de las Normas para la Prevención del Lavado de Activos y Financiamiento de Terrorismo de la aplicación del AIR Ex Ante](#). Asimismo, con relación a los otros problemas públicos de la Agenda Temprana, se han sostenido reuniones con diversos stakeholders (gremios, supervisores, entre otros).

5.3 LA SITUACIÓN DE ENTREGA DEL SERVICIO A FINALIZAR LA GESTIÓN

Se desarrolló un procedimiento tanto para la elaboración de la Agenda Temprana como para la aplicación del AIR Ex Ante, que no se ha formalizado, en la medida que se está en un período de aprendizaje que conllevará a ajustes al mismo y también debido a que aún no se ha emitido el Reglamento de la Ley de Mejora de Calidad Regulatoria y podrían presentarse cambios relevantes. Se espera que este documento también se enriquezca con las experiencias que se recojan de otras entidades públicas.

Se declara haber respondido considerando los siguientes aspectos:

- 5.1. La situación de entrega del servicio al iniciar la gestión.*
- 5.2. Medidas adoptadas para brindar un servicio oportuno.*
- 5.3. La situación de entrega del servicio a finalizar la gestión.*

6. ¿QUÉ DECISIONES HA TOMADO EN EL PERÍODO A CARGO PARA ASEGURAR EL USO ADECUADO DE RECURSOS FINANCIEROS (ECONOMÍA) EN LA GESTIÓN DEL SERVICIO REGULACIÓN DEL MERCADO DE VALORES, MERCADO DE PRODUCTOS, SISTEMA DE FONDOS COLECTIVOS Y ACTIVIDAD DE FINANCIAMIENTO PARTICIPATIVO FINANCIERO?

6.1 SITUACIÓN DE LOS RECURSOS FINANCIEROS AL INICIAR LA GESTIÓN

Al cierre del 15 de marzo de 2024 se registró una ejecución ascendente a S/ 809 965.14 que representa el 15.37% del PIM, de los cuales S/ 704 965.16, equivalente al 87.04% del total ejecutado, corresponden a gastos de personal bajo los regímenes DL 728 y Contratación Administrativa de Servicios que desempeñan las actividades relacionadas al presente servicio.

6.2 MEDIDAS ADOPTADAS PARA EL USO ADECUADO DE LOS RECURSOS FINANCIEROS

Seguimiento periódico de la ejecución presupuestal de los requerimientos de gastos programados por cada órgano y coordinaciones para la ejecución de los recursos programados.

6.3 SITUACIÓN DE LOS RECURSOS FINANCIEROS AL FINALIZAR LA GESTIÓN

Al cierre del 31 de diciembre de 2024 se registró una ejecución ascendente a S/ 4 821 808.88 que representa el 91.7% del PIM, de los cuales S/ 4 585 886.06, equivalente al 95.11% del total ejecutado, corresponden a gastos de personal bajo los regímenes DL 728 y Contratación Administrativa de Servicios que desempeñan las actividades relacionadas al presente servicio.

Se declara haber respondido considerando los siguientes aspectos:

- 6.1. Situación de los recursos financieros al iniciar la gestión.*
- 6.2. Medidas adoptadas para el uso adecuado de los recursos financieros.*
- 6.3. Situación de los recursos financieros al finalizar la gestión.*

UNIDAD EJECUTORA : SUPERINTENDENCIA DEL MERCADO DE VALORES (EX- CONASEV)

SECTOR : ECONOMIA Y FINANZAS

GRUPO : DESARROLLO Y COMPETITIVIDAD

SERVICIO : SUPERVISIÓN DEL MERCADO DE VALORES, MERCADO DE PRODUCTOS, SISTEMA DE FONDOS COLECTIVOS Y ACTIVIDAD DE FINANCIAMIENTO PARTICIPATIVO FINANCIERO

1. ¿QUÉ DECISIONES HA TOMADO EN EL PERÍODO EN EL CARGO PARA INCREMENTAR LA COBERTURA EN EL SERVICIO SUPERVISIÓN DEL MERCADO DE VALORES, MERCADO DE PRODUCTOS, SISTEMA DE FONDOS COLECTIVOS Y ACTIVIDAD DE FINANCIAMIENTO PARTICIPATIVO FINANCIERO?

1.1 ESTADO EN QUE SE ENCONTRÓ EL SERVICIO PÚBLICO

El alcance de las funciones y/o servicios de supervisión de la SMV se establece en su ROF. Desde hace varios años, se percibe una tendencia creciente en el volumen de información y datos materia de supervisión, a la vez que se observa una tendencia decreciente en el número de personal de línea con experiencia y capacitado; situación que limita el desempeño óptimo de la función supervisora, lo que podría ocasionar, entre otros, que los plazos para la resolución de trámites de autorización o inscripción, o de procedimientos administrativos sancionadores, se vean dilatados.

1.2 PRINCIPALES INDICADORES

- Tiempo promedio que toma a la SMV resolver trámites de oferta pública primaria (días útiles)

Meta 2024: 30 días. Resultado al 31/12/2024: 19 días.

-Tiempo promedio de resolución de expedientes sancionadores por incumplimiento en oportunidad de presentación de información (días calendario)

Meta 2024: 160 días calendario. Resultado al 31/12/2024: 162 días calendario.

-Porcentaje de cumplimiento de las acciones de supervisión programadas

Meta 2024: 90%. Resultado al 31/12/2024: 102.4%

1.3 MEDIDAS ADOPTADAS

A fin de ejercer la función supervisora con mayor eficacia, la SMV viene reforzando la aplicación de la Supervisión con Enfoque Basado en Riesgos (EBR), para enfocar los escasos recursos a la supervisión de aquellas entidades que presentan una mayor exposición a riesgos que pudiesen generar mayor impacto y potenciales perjuicios a

los mercados y/o actividades bajo supervisión. Durante 2024, la SMV ha venido implementando las recomendaciones resultantes del primer módulo de asistencia técnica del Banco Mundial sobre supervisión EBR aplicada a la industria de Sociedades Agentes de Bolsa (2023), incorporándolas además en los Planes de Supervisión de los años 2024 y 2025.

1.4 RESULTADOS LOGRADOS EN LA POBLACIÓN

Entre el 16/03 y el 31/12 de 2024, entre otras acciones de supervisión, se culminaron 13 informes de inspección a entidades supervisadas, mientras que 1 inspección se encontraba en etapa de ejecución. Durante el periodo además se encontró vigente una intervención administrativa con supervisión de la gestión de una sociedad administradora de fondos a la que se revocó la autorización de funcionamiento. Asimismo, se evaluaron 53 estados financieros de empresas emisoras, 28 memorias anuales de empresas emisoras, se evaluó el cumplimiento de las NIA en 17 auditorías contratadas por empresas emisoras y clasificadoras de riesgo, y 10 documentos de revisión y seguimiento de hechos de importancia con efectos relevantes en la información financiera de las empresas emisoras.

1.5 LIMITACIONES Y DIFICULTADES

Limitaciones de personal originadas por plazas vacantes a raíz de renunciaciones voluntarias y ceses de personal por jubilación del régimen del Decreto Legislativo 728, y plazas vacantes ya registrados en el AIRHSP del régimen del Decreto Legislativo N° 1057 (CAS), las cuales no pudieron ser oportunamente cubiertas debido a demoras en la habilitación legal respondida por SERVIR para la contratación de personal indeterminado encontrándose la SMV en proceso de Tránsito al Régimen SERVIR, lo cual ha incrementado la carga de trabajo.

Asimismo, representan un obstáculo y riesgo para la retención del personal, las limitaciones presupuestales para la capacitación especializada del mismo, necesaria para la actualización y mejora continua de sus competencias profesionales.

Se declara haber respondido considerando los siguientes aspectos:

- 1.1. Estado en que se encontró el servicio público.*
- 1.2. Principales indicadores.*
- 1.3. Medidas adoptadas.*
- 1.4. Resultados logrados en la población.*
- 1.5. Limitaciones y dificultades.*

2. ¿QUÉ DECISIONES HA TOMADO EN EL PERÍODO EN EL CARGO PARA LOGRAR EFICIENCIA EN LA PROVISIÓN DEL SERVICIO SUPERVISIÓN DEL MERCADO DE VALORES, MERCADO DE PRODUCTOS, SISTEMA DE FONDOS COLECTIVOS Y ACTIVIDAD DE FINANCIAMIENTO PARTICIPATIVO FINANCIERO?

2.1 MEJORA DE PROCESOS (REDUCCIÓN DE PASOS EN EL PROCESO)

Se continuó fortaleciendo la aplicación de la Supervisión con Enfoque Basado en Riesgos (supervisión EBR) en la SMV. Las recomendaciones resultantes del primer módulo de asistencia técnica del Banco Mundial sobre supervisión EBR aplicada a la industria de Sociedades Agentes de Bolsa (2023) vinieron siendo implementadas, además de incorporadas al plan de trabajo del 2024 y 2025. Esto contribuirá a que la SMV ejerza su función supervisora con mayor eficacia, dedicando más tiempo y recursos a la supervisión de las entidades con mayor exposición a riesgos que podrían generar potenciales perjuicios a los mercados y/o actividades bajo supervisión, contribuyendo de esta manera al fortalecimiento de la integridad del mercado de valores.

2.2 REDUCCIÓN DE TIEMPOS

Uno de los procedimientos más importantes es el relacionado con la inscripción de ofertas públicas. Al cierre de 2024, el plazo promedio de atención fue de 19 días, plazo menor a la meta de 30 días.

Otro indicador importante, relacionado con la protección al inversionista, es el tiempo promedio de resolución de expedientes sancionadores por incumplimiento en la oportunidad de presentación de información. Al respecto, la SMV estableció como meta

un plazo menor (160 días calendario) al del establecido por Ley (270 días calendario). En el presente período se han resuelto 29 expedientes sancionadores en un plazo de 162 días calendario, que representa una reducción del 40% frente al plazo establecido por Ley.

2.3 REDUCCIÓN DE COSTOS

La aplicación de la supervisión EBR conlleva a un uso más eficiente de los recursos institucionales, lo cual tiene efectos en la reducción del costo relativo de los procesos de supervisión EBR frente a los costos de supervisión normativa.

2.4 ATENCIÓN OPORTUNA A LA POBLACIÓN

La aplicación de la supervisión EBR contribuye a la eficacia del proceso de supervisión, permitiendo priorizar acciones sobre las entidades con mayor exposición a riesgos, lo cual contribuye a determinar con base en un análisis de riesgos, la oportunidad y enfoque de la supervisión.

En cuanto a trámites administrativos, un indicador relevante se refiere a la inscripción de ofertas públicas. Al cierre de 2024, el plazo promedio de atención fue de 19 días, plazo menor a la meta de 30 días.

Asimismo, en el período en evaluación, se han atendido de manera efectiva solicitudes de información en el marco de la Ley de Transparencia y Acceso a la Información Pública.

Se declara haber respondido considerando los siguientes aspectos:

- 2.1. Mejora de procesos (reducción de pasos en el proceso).*
- 2.2. Reducción de tiempos.*
- 2.3. Reducción de costos.*
- 2.4. Atención oportuna a la población*

3. ¿QUÉ DECISIONES HA TOMADO EN EL PERÍODO EN EL CARGO PARA INCREMENTAR LA CALIDAD EN EL SERVICIO SUPERVISIÓN DEL MERCADO DE VALORES, MERCADO DE PRODUCTOS, SISTEMA DE FONDOS COLECTIVOS Y ACTIVIDAD DE FINANCIAMIENTO PARTICIPATIVO FINANCIERO?

3.1 ESTADO DE LA CALIDAD DEL SERVICIO AL INICIAR LA GESTIÓN

Partiendo de la premisa que los indicadores de calidad sirven para monitorear y controlar la eficiencia de los procesos, se puede señalar que la adopción de la supervisión EBR por parte de la SMV, al permitirle ejercer su función supervisora con mayor eficiencia y eficacia, priorizando la supervisión de entidades con mayor exposición a riesgos, contribuye además a mejorar la calidad del referido servicio. En esa línea, se debe destacar también los perfiles profesionales especializados en materias de supervisión con los que cuenta la institución, así como las herramientas digitales que apoyan el proceso, los cuales en conjunto con las mejores prácticas compartidas por nuestros pares internacionales miembros de la Organización Internacional de Comisiones de Valores, contribuyen al adecuado ejercicio de la función, aún con las limitaciones mencionadas en anterior acápite.

3.2 MEDIDAS ADOPTADAS

Se fortaleció la aplicación de la Supervisión con Enfoque Basado en Riesgos (supervisión EBR) en la SMV, al desarrollarse el primer módulo de asistencia técnica del Banco Mundial sobre supervisión EBR aplicada a la industria de Sociedades Agentes de Bolsa. Las recomendaciones resultantes fueron implementadas e incorporadas en los Planes de Supervisión de los años 2024 y 2025. Esto ha contribuido a que la SMV ejerza su función supervisora con mayor eficacia, dedicando más tiempo y recursos a la supervisión de las entidades con mayor exposición a riesgos que podrían generar potenciales perjuicios a los mercados y/o actividades bajo supervisión, contribuyendo de esta manera al fortalecimiento de la integridad del mercado de valores.

3.3 ESTADO DE LA CALIDAD DEL SERVICIO AL FINALIZAR LA GESTIÓN

Para el 2025, se prevé la aplicación de una encuesta de calidad de servicio a una muestra representativa de empresas que operan en el mercado de valores, para

conocer su percepción sobre la calidad de los servicios institucionales, entre estos, la supervisión.

En esta se espera mantener o mejorar los resultados obtenidos en la encuesta de calidad de servicio aplicada en noviembre de 2022, en la cual se obtuvo un resultado promedio más que satisfactorio de 3.9 (usando una escala de calificación del 1 al 5, donde 1 es muy bajo y 5 muy alto), cercana al umbral de calificación alta, lo cual validó, en buena medida, que la dirección de los esfuerzos institucionales en materia de supervisión era positiva, en línea con los objetivos institucionales y las expectativas del mercado.

Se declara haber respondido considerando los siguientes aspectos:

- 3.1. Estado de la calidad del servicio al iniciar la gestión.
- 3.2. Medidas adoptadas.
- 3.3. Estado de la calidad del servicio al finalizar la gestión.

4. ¿QUÉ DECISIONES HA TOMADO PARA QUE LA PROVISIÓN DEL SERVICIO SUPERVISIÓN DEL MERCADO DE VALORES, MERCADO DE PRODUCTOS, SISTEMA DE FONDOS COLECTIVOS Y ACTIVIDAD DE FINANCIAMIENTO PARTICIPATIVO FINANCIERO RESUELVA EL PROBLEMA DE LA POBLACIÓN (EFICACIA) DURANTE EL PERÍODO EN EL CARGO?

4.1 OBJETIVOS ESTABLECIDOS AL INICIO DE LA GESTIÓN

La problemática del mercado de valores se relaciona fundamentalmente con facilitar el acceso y permanencia en el mercado de valores a potenciales y actuales emisores e inversionistas, facilitar la innovación y fortalecer la transparencia e integridad de los mercados bajo su ámbito de supervisión.

En ese marco, en materia de supervisión, las acciones de la SMV se orientaron fundamentalmente a fortalecer la transparencia e integridad de los mercados bajo su ámbito de supervisión, priorizando la protección a los inversionistas.

4.2 OBJETIVOS LOGRADOS AL FINAL DE LA GESTIÓN

Entre 16/03 y el 31/12 de 2024, las acciones de supervisión se han orientado a fortalecer la transparencia e integridad de los mercados bajo supervisión, para lo cual se desplegaron según lo previsto, las acciones de supervisión programadas en el Plan Operativo Institucional.

Se declara haber respondido considerando los siguientes aspectos:

- 4.1. Objetivos establecidos al inicio de la gestión.
- 4.2. Objetivos logrados al final de la gestión.

5. ¿QUÉ DECISIONES HA TOMADO PARA QUE EL SERVICIO SUPERVISIÓN DEL MERCADO DE VALORES, MERCADO DE PRODUCTOS, SISTEMA DE FONDOS COLECTIVOS Y ACTIVIDAD DE FINANCIAMIENTO PARTICIPATIVO FINANCIERO MEJORE SU ENTREGA A TIEMPO O CONVENIENTE (OPORTUNIDAD) DURANTE EL PERÍODO EN EL CARGO?

5.1 LA SITUACIÓN DE ENTREGA DEL SERVICIO AL INICIAR LA GESTIÓN

Una de las limitantes para alcanzar un desempeño superior en materia de supervisión se relaciona con la necesidad de dotar a los órganos de supervisión de los recursos humanos suficientes, en número y especialización, para atender las demandas de un mercado cuyo número de entidades, patrimonios y actividades sujetas a supervisión muestran una tendencia creciente; lo que podría ocasionar, entre otros, que los plazos para la resolución de los trámites administrativos (autorizar/inscribir nuevas entidades y patrimonios) se vean dilatados.

Asimismo, representan un obstáculo y riesgo para la permanencia del personal, las limitaciones presupuestales para la capacitación especializada del mismo, tanto en materias de regulación y supervisión, como en cualquier otro tipo de capacitación necesaria para la actualización y mejora continua de sus competencias profesionales en línea con las necesidades de la función y del mercado. Esto debido a que no se cuenta con recursos presupuestales para atender dichas necesidades.

5.2 MEDIDAS ADOPTADAS PARA BRINDAR UN SERVICIO OPORTUNO

La aplicación de la supervisión EBR contribuye a la eficacia de la supervisión, permitiendo priorizar tales acciones en las entidades, materias y actividades de mayor exposición a riesgos, lo cual contribuye a determinar con base en un análisis de riesgos, la oportunidad y enfoque de la supervisión.

En materia de trámites administrativos, uno de los procedimientos más importantes es el relacionado con la inscripción de ofertas públicas. Al cierre de 2024, el plazo promedio de atención fue de 19 días, plazo menor a la meta de 30 días.

Es pertinente señalar además, que la SMV brinda canales de comunicación para que los ciudadanos puedan denunciar prácticas irregulares, como las llevadas a cabo por entidades no autorizadas. En ese marco, la SMV tiene la facultad de sancionar administrativamente y/ o denunciar penalmente ante las autoridades competentes a aquellos que operan al margen de la ley, contribuyendo de esta manera a su persecución y sanción. La lucha contra la informalidad financiera es clave para proteger el patrimonio de los ciudadanos y mantener la confianza en el mercado de valores, el sistema de fondos colectivos y en la actividad de financiamiento participativo financiero.

5.3 LA SITUACIÓN DE ENTREGA DEL SERVICIO A FINALIZAR LA GESTIÓN

Se fortaleció la aplicación de la Supervisión con Enfoque Basado en Riesgos (supervisión EBR) en la SMV, al desarrollarse el primer módulo de asistencia técnica del Banco Mundial sobre supervisión EBR aplicada a la industria de Sociedades Agentes de Bolsa (2023). Las recomendaciones resultantes fueron implementadas e incorporadas en los Planes de Supervisión de los años 2024 y 2025. Esto ha contribuido a que la SMV ejerza su función supervisora con mayor eficacia, dedicando más tiempo y recursos a la supervisión de las entidades con mayor exposición a riesgos que podrían generar potenciales perjuicios a los mercados y/o actividades bajo supervisión, contribuyendo de esta manera al fortalecimiento de la integridad del mercado de valores.

Se declara haber respondido considerando los siguientes aspectos:

- 5.1. La situación de entrega del servicio al iniciar la gestión.*
- 5.2. Medidas adoptadas para brindar un servicio oportuno.*
- 5.3. La situación de entrega del servicio a finalizar la gestión.*

6. ¿QUÉ DECISIONES HA TOMADO EN EL PERÍODO A CARGO PARA ASEGURAR EL USO ADECUADO DE RECURSOS FINANCIEROS (ECONOMÍA) EN LA GESTIÓN DEL SERVICIO SUPERVISIÓN DEL MERCADO DE VALORES, MERCADO DE PRODUCTOS, SISTEMA DE FONDOS COLECTIVOS Y ACTIVIDAD DE FINANCIAMIENTO PARTICIPATIVO FINANCIERO?

6.1 SITUACIÓN DE LOS RECURSOS FINANCIEROS AL INICIAR LA GESTIÓN

Al cierre del 15 de marzo de 2024 se registró una ejecución ascendente a S/ 3 395 828.32 que representa el 13.61% del PIM, de los cuales S/ 3 247 189.20, equivalente al 95.62% del total ejecutado, corresponden a gastos de personal bajo los regímenes DL 728, Contratación Administrativa de Servicios y practicantes que desempeñan las actividades relacionadas al presente servicio.

6.2 MEDIDAS ADOPTADAS PARA EL USO ADECUADO DE LOS RECURSOS FINANCIEROS

Seguimiento periódico de la ejecución presupuestal de los requerimientos de gastos programados por cada órgano, así como coordinaciones para la ejecución de los recursos programados.

6.3 SITUACIÓN DE LOS RECURSOS FINANCIEROS AL FINALIZAR LA GESTIÓN

Al cierre del 31 de diciembre de 2024 se registró una ejecución ascendente a S/ 22 974 296.36 que representa el 94.3% del PIM, de los cuales S/ 22 318 677.46, equivalente al 97.1% del total ejecutado, corresponden a gastos de personal bajo los regímenes DL 728, Contratación Administrativa de Servicios y practicantes que desempeñan las actividades relacionadas al presente servicio.

En cuanto a contrataciones de servicios, durante el periodo de evaluación se destinaron recursos principalmente a cubrir el servicio de información integrado vía

multimedia de apoyo a la supervisión y el servicio de información financiera internacional.

Se declara haber respondido considerando los siguientes aspectos:

- 6.1. Situación de los recursos financieros al iniciar la gestión.*
- 6.2. Medidas adoptadas para el uso adecuado de los recursos financieros.*
- 6.3. Situación de los recursos financieros al finalizar la gestión.*

FIRMA DEL TITULAR DE LA UE / TITULAR DE LA ENTIDAD NOMBRES Y APELLIDOS: ZOZIMO JUAN PICHIHUA SERNA CARGO: SUPERINTENDENTE DEL MERCADO DE VALORES

La información registrada en la Sección IV del Informe de Rendición de Cuentas de Titulares tiene carácter de declaración jurada.

Fecha: 10/02/2025 7:31 p.m.