

INFORME
“RENDICIÓN DE CUENTAS DE TITULARES
POR CESE EN EL CARGO”

FINAL

AGENCIA DE PROMOCIÓN DE LA
INVERSIÓN PRIVADA - PROINVERSIÓN

ANEXO N° 6

DIRECTIVA N° 016-2022-CG/PREVI

SAN ISIDRO – LIMA – LIMA

05 - 2025

FIRMA DEL TITULAR DE LA ENTIDAD
NOMBRES Y APELLIDOS: JOSE ANTONIO SALARDI RODRIGUEZ
CARGO: PRESIDENTE DEL CONSEJO DIRECTIVO

La información registrada en el presente informe tiene la condición de declaración jurada y el que suscribe se responsabiliza por su contenido y los anexos de las cuatro secciones, incluyendo la información de sus unidades ejecutoras.

¹ *Tipo Informe: a) Por Periodo Anual o b) Por Cese en el Cargo.*

² *Aplica solo para Informe de Rendición de Cuentas por Cese en el Cargo para periodo definido.*

INFORME DE RENDICIÓN DE CUENTAS DE TITULARES

- I.** INFORMACIÓN GENERAL DEL PROCESO DE RENDICIÓN DE CUENTAS DE TITULARES
 - I.1 Información General del Titular
 - I.2 Información de los Titulares de las Unidades Ejecutoras
 - I.3 Misión, Visión, Valores y Organigrama
 - I.4 Logros Alcanzados en el Periodo de Gestión
 - I.5 Limitaciones en el Periodo a Rendir
 - I.6 Recomendaciones de Mejora
- II.** SECCIÓN I: INFORMACIÓN DE LOS SISTEMAS ADMINISTRATIVOS
- III.** SECCIÓN II: INDICADORES DE EFICACIA Y OTROS RELACIONADOS A LA ENTIDAD
- IV.** SECCIÓN III: RELACIÓN DE SERVICIOS PÚBLICOS QUE BRINDA LA ENTIDAD
- V.** SECCIÓN IV: RESULTADOS DE LA GESTIÓN DEL TITULAR POR CADA SERVICIO PÚBLICO
- VI.** ANEXOS

I. INFORMACIÓN GENERAL DEL PROCESO DE RENDICIÓN DE CUENTAS DE TITULARES.

I.1 Información General del Titular de Pliego.

Nombre de la entidad:	AGENCIA DE PROMOCIÓN DE LA INVERSIÓN PRIVADA - PROINVERSIÓN		
Código de la Entidad:	5294	Cargo del Titular:	PRESIDENTE DEL CONSEJO DIRECTIVO
Apellidos y Nombres del Titular:	JOSE ANTONIO SALARDI RODRIGUEZ		
Tipo de documento de identidad:	DNI	N° de documento de identidad:	09750183
Teléfono (1):	944579054	Correo Electrónico (1):	ministro@mef.gob.pe
Tipo de informe:	RENDICIÓN DE CUENTAS DE TITULARES POR CESE EN EL CARGO		
INFORME A REPORTAR			
Fecha de inicio de gestión:	01/02/2025	Nro. Documento de Nombramiento/Designación	RESOLUCIÓN SUPREMA N° 017-2025-PCM
Fecha de cese de gestión:	13/04/2025	Nro. Documento de Cese de corresponder	RESOLUCIÓN SUPREMA N° 084-2025-PCM
Fecha de inicio del periodo reportado:	01/02/2025	Fecha de corte del periodo reportado:	13/05/2025
Fecha de Generación (*):	23/05/2025		
Apellidos y Nombres del Funcionario Responsable:	FERNANDO ALARCON DIAZ		
Cargo del Funcionario Responsable:	GERENTE GENERAL		

(*) El Aplicativo Informático llenará dicho campo de forma automática al término del proceso.

I.2 Información de los Titulares de las Unidades Ejecutoras

Titulares de las Unidades Ejecutoras que intervienen en la elaboración del Informe					
N°	Unidad ejecutora	Tipo y N° de documento de identidad	Apellidos y nombres	Fecha de inicio en el cargo	Remitió información (si/no)
1	AGENCIA DE PROMOCIÓN DE LA INVERSIÓN PRIVADA - PROINVERSIÓN	DNI - 09856421	LUIS NATAL DEL CARPIO CASTRO	06/02/25	SI

Comentarios:

.

I.3 Misión, Visión, Valores y Organigrama

a. Misión

Promover la inversión privada en infraestructura y servicios públicos en beneficio de todos los peruanos con liderazgo técnico, transparencia y calidad

b. Visión

Sector que impulsa el crecimiento económico sostenido, que contribuye a una mejor calidad de vida de los peruanos, garantizando una política fiscal responsable y transparente, en el marco de la estabilidad macroeconómica.

c. Valores

Proinversión, ha identificado los siguientes valores que guían su accionar institucional y que son compartidos por todos sus colaboradores: excelencia, integridad, vocación de servicio, liderazgo, compromiso.

Asimismo, todos los colaboradores deben observar los principios establecidos en el código de ética de la entidad, aprobado por la resolución de Dirección Ejecutiva N° 080-2018, tales como: austeridad, corrección, eficiencia, idoneidad, justicia y equidad, prevención, probidad, respeto, veracidad y vocación de servicio.

d. Organigrama

Decreto	Supremo	N°	185-2017-EF
---------	---------	----	-------------

ORGANIGRAMA

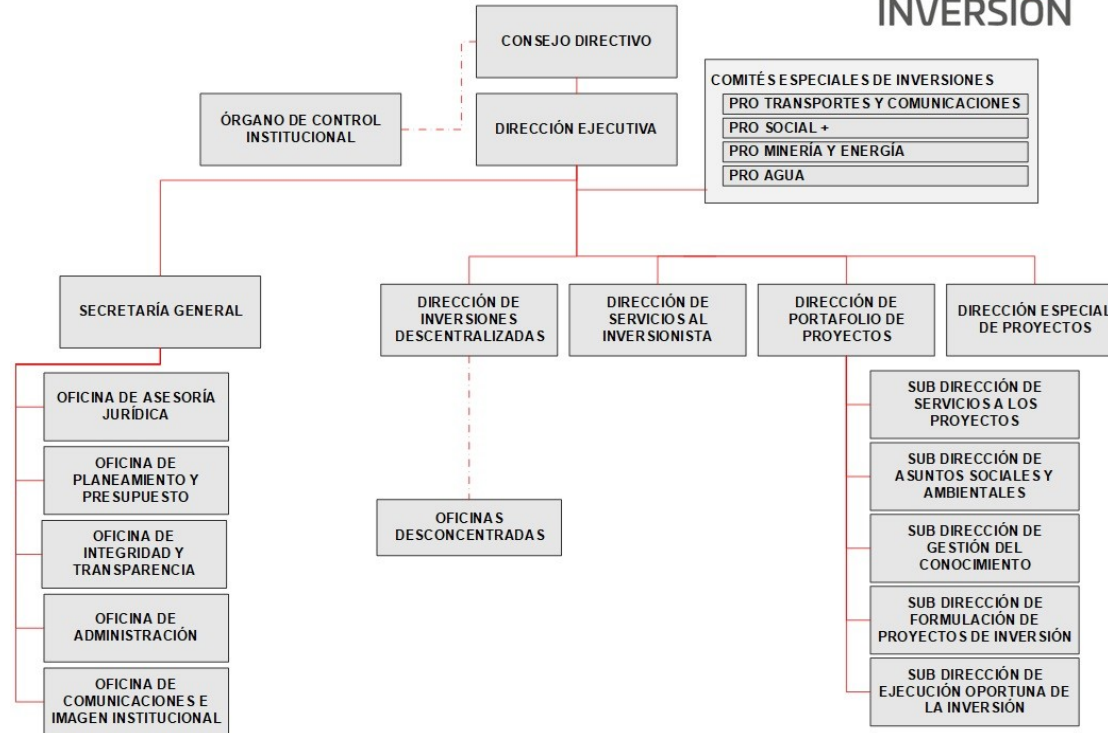

I.4 Logros Alcanzados en el Periodo de Gestión

Los logros alcanzados en la gestión son:

1. Se cerró la fase de transacción del

Grupo 4 del Plan de Transmisión 2023 - 2032

por US\$ 127 millones, con la firma del contrato respectivo.

2. Se continuó con el desarrollo de la Versión Final de Contrato para lograr la adjudicación del proyecto

PTAR Puerto Maldonado.

3. Se levantó

la suspensión del concurso correspondiente al

Grupo 3 del Plan de Transmisión 2023 - 2032

.

4. Se obtuvo la viabilidad del proyecto Servicios de saneamiento en las ciudades de Chanchamayo y Concepción.

5. Se culminó la etapa de precalificación de postores correspondiente al proyecto

Longitudinal de la Sierra Tramo 4

, con un resultado de siete postores precalificados aptos para la presentación de ofertas económicas.

6. Con relación al proyecto

Parque Industrial de Ancón

, se aprobaron la incorporación y el contenido de la VIC de Opción de compra y el compromiso de inversión, las modificaciones sustanciales a la VFC de Compraventa y del Contrato de Inversión, y la modificación del Precio Base de las Bases del Concurso Público.

7. Se logró la aprobación de la capacidad presupuestal del MINSA, que incluye al proyecto

"Operación y Mantenimiento del Nuevo Hospital de Emergencias Villa El Salvador"

.

8. Se publicó en el diario oficial El Peruano y en el portal institucional, la convocatoria del Concurso de Proyectos Integrales Proyecto Turístico

"Mejoramiento de los servicios turísticos públicos del Parque Arqueológico Choquequirao"

9. Entre los días 8 y 10 de abril se desarrolló en Lima la 12.^a edición del

PPP Américas

, el foro más importante sobre Asociaciones Público-Privadas (APP) en América Latina y el Caribe. Este evento del Banco Interamericano de Desarrollo (BID) tuvo como contraparte país a PROINVERSIÓN y al Ministerio de Economía y Finanzas (MEF). El evento reunió a más de 850 participantes presenciales, más de 16,000 asistentes virtuales y más de 125 panelistas.

10. Se suscribieron cinco (05)

Convenios de Estabilidad Jurídica

por un monto superior a los US\$ 524 millones, los cuales otorgan a los inversionistas la garantía de estabilidad en los principales regímenes tributarios, laborales y de promoción a la inversión por un periodo determinado. Estos convenios contribuyen a generar un entorno más predecible y confiable, favoreciendo la toma de decisiones de inversión a mediano y largo plazo.

11. En el marco de los compromisos asumidos por el Perú mediante la adhesión a la Declaración OCDE sobre Inversión Internacional y Empresas Multinacionales, se participó en 5 eventos, mediante los cuales se difundieron temas vinculados a las Líneas Directrices de la OCDE para Empresas Multinacionales.

12. En materia de

Obras por Impuestos

, se adjudicaron 69 proyectos por un monto total de inversión de S/ 410 millones.

13. Se realizaron 1182 servicios a nivel nacional referidos a las modalidades de participación de la inversión privada de Obras por Impuestos, Asociaciones Público-Privadas y Proyectos en Activos.

I.5 Limitaciones en el Periodo a Rendir

1. Como consecuencia de la coyuntura internacional, se han incrementado los costos de inversión (materiales, maquinarias, equipos e insumos) y de financiamiento, tiene incidencia en el costo de un proyecto.

2. La inclusión de los proyectos en la asignación presupuestal multianual de los sectores.

3. Falencias técnicas encontradas desde la formulación y evaluación de los proyectos relacionadas a la Implementación de los PMOs en los Sectores.

4. Demora en la toma de decisiones por parte de los sectores sobre aspectos técnicos.
5. Demora en la aprobación de la capacidad presupuestal de los sectores.
6. Retraso en la elaboración por parte del MTC del diagnóstico Técnico Legal de los predios, cuya información es necesaria para el trámite de solicitud ante la SBN de la transferencia interestatal del área requerida para el desarrollo del Proyecto Terminal Internacional de Chimbote.
7. Por limitaciones presupuestales no se realizó ninguna actividad, organizada por PROINVERSIÓN, en el exterior.
8. Se encuentra en implementación las recomendaciones realizadas durante el Peer Review al PNC para la Conducta Empresarial Responsable de la OCDE en Perú, entre ellas, que el PNC se encuentre establecido como una unidad distinta, mejora del enfoque promocional, y mejora de la gestión de instancias específicas. Asimismo, se encuentra pendiente de implementación las recomendaciones recientemente recibidas del Grupo de Trabajo de la OCDE para la Conducta Empresarial Responsable, las que requerirán coordinaciones multisectoriales
9. Siendo el 2025 el penúltimo año de gestión de los gobiernos subnacionales, se anticipa mayor receptividad por parte de las entidades públicas para coordinar la prestación de los servicios ofrecidos por PROINVERSIÓN, dado que, es necesario un esfuerzo continuo para mejorar la capacidad de estas entidades para identificar, formular y ejecutar proyectos de inversión.

1.6 Recomendaciones de Mejora

1. Sobre la Implementación de los PMOs en los Sectores se considera necesario que se continúe y concrete la iniciativa de la contratación de PMOs en los sectores con una cartera amplia y poca experiencia en APPs, como una forma de optimizar plazos y procesos, además de tener el soporte técnico.
2. Modificación del marco normativo de las APP y PA a fin de optimizar los plazos de las fases de promoción de la inversión privada.
3. Incrementar la asignación presupuestal a PROINVERSIÓN en función a los nuevos encargos, con la finalidad de realizar los estudios requeridos para su promoción de manera oportuna.
4. Involucrar activamente a las oficinas que correspondan de las Entidades Titulares de los Proyectos y empoderarlas desde la Alta Dirección, o dotarlas de personal preparado y con experiencia en proyectos APP.
5. Continuar la sensibilización y capacitación sobre gestión de las APP en los Sectores, así como en planificación y priorización de inversiones.

6. Continuar con la difusión y capacitación de los mecanismos de promoción de inversión privada, dirigido a sectores públicos y privados, con el fin de promover el desarrollo de más proyectos de inversión.
7. Trabajar coordinadamente con el Ministerio de Economía y Finanzas, a través de la Dirección de Ingresos Públicos, en la revisión de la normativa que debe ser modificada y/o reformulada para su adecuación a contextos actuales, tales como las relacionadas con los Convenios de Estabilidad Jurídica y el Registro de Inversión Extranjera Directa.
8. Mantener el impulso en la promoción de iniciativas orientadas a optimizar el marco regulatorio y fortalecer la descentralización de la atención mediante la implementación y/o expansión de Oficinas y Módulos de Atención a escala nacional.
9. Continuar con las acciones de seguimiento planteadas en el marco de la implementación de la Norma Técnica de Calidad del Servicio relacionadas con la "Asistencia Técnica en el Uso de los Mecanismos de Promoción de la Inversión Privada".

II. SECCIÓN I: INFORMACIÓN DE LOS SISTEMAS ADMINISTRATIVOS

Comprende la información relevante de los 11 Sistemas Administrativos del Estado mediante los cuales se organizan las actividades de la administración pública y que tienen por finalidad promover la eficacia y eficiencia siendo de aplicación nacional; Planeamiento Estratégico, Presupuesto Público, Inversión Pública, Abastecimiento, Contabilidad, Tesorería, Endeudamiento Público, Gestión de Recursos Humanos, Defensa Judicial del Estado, Control y Modernización de la Gestión Pública.

1. SISTEMA NACIONAL DE PLANEAMIENTO ESTRATÉGICO

1.1. Información General del Plan Estratégico Institucional (PEI)

Horizonte temporal del PEI(*)

Año inicio	2024	Año fin	2030
Resolución que aprueba el PEI vigente	RESOLUCIÓN DE LA DIRECCIÓN EJECUTIVA N° 046-2024	Fecha de resolución	29/05/2024
Informe técnico CEPLAN	000238-2024-CEPLAN-DNCPPEI	Fecha de informe técnico	21/05/2024
Cantidad Objetivos Estratégicos Institucionales del PEI(**)	3	Link del PEI en el Portal de Transparencia Estándar	HTTPS://WWW.INVESTINPERU.PE/ES/PI/QUIENES-SOMOS/PLAN-ESTRATEGICO-INSTITUCIONAL-PEI

(*) El horizonte temporal del PEI debe cubrir el POI Multianual que se viene desarrollando a la fecha.

(**) Ver Anexo 1.1: (Adjunto en PDF)

1.2. Resumen de Objetivos Estratégicos Institucionales del PEI

Objetivo Estratégico Institucional (OEI)	Nombre del Indicador	Avance del indicador en el periodo reportado (%)
OEI.01: PROMOVER LA INVERSIÓN PRIVADA E INVERSIÓN PÚBLICA CON PARTICIPACIÓN DEL SECTOR PRIVADO, ORIENTADA AL CIERRE DE BRECHAS EN INFRAESTRUCTURA SOCIAL Y PRODUCTIVA EN EL PAÍS	IND.01.OEI.01: CANTIDAD DE INVERSIÓN POR LOS PROYECTOS DE LA CARTERA DE PROINVERSIÓN ADJUDICADOS	0.00
OEI.01: PROMOVER LA INVERSIÓN PRIVADA E INVERSIÓN PÚBLICA CON PARTICIPACIÓN DEL SECTOR PRIVADO, ORIENTADA AL CIERRE DE BRECHAS EN INFRAESTRUCTURA SOCIAL Y PRODUCTIVA EN EL PAÍS	IND.02.OEI.01: CANTIDAD DE INVERSIÓN POR PROYECTOS ADJUDICADOS POR EL MECANISMO DE OXI	0.00
OEI.02: MODERNIZAR LA GESTIÓN INSTITUCIONAL	IND.01.OEI.02: ÍNDICE DE AVANCE EN LA IMPLEMENTACIÓN DE LA MODERNIZACIÓN DE LA GESTIÓN INSTITUCIONAL EN PROINVERSIÓN	0.00
OEI.03: IMPLEMENTAR LA GESTIÓN INTERNA DE RIESGOS DE DESASTRES	IND.01.OEI.02: PORCENTAJE DE AVANCE DE LAS ACCIONES PROSPECTIVAS, CORRECTIVAS Y REACTIVAS PARA LA GESTIÓN DEL RIESGO DE DESASTRES DESARROLLADO EN PROINVERSIÓN	0.00

Ver Anexo 1.1: (Adjunto en PDF)

2. INFORMACIÓN DEL SISTEMA ADMINISTRATIVO DE PRESUPUESTO PÚBLICO

2.1. Resumen de Ejecución Presupuestal

Ejercicio Presupuestal: 2025

N°	Unidad Ejecutora Presupuestal	PIA	PIM	Certificación	Compromiso	Devengado	Girado	% Certificación	% Compromiso	% Devengado	% Girado
	A	B	C	D	E	F	G	H	I	J	K
	TOTAL GENERAL	237,192,872.00	277,785,610.00	190,414,984.16	171,890,947.17	96,987,245.16	95,690,492.62	68.55	61.88	34.91	34.45
1	AGENCIA DE PROMOCIÓN DE LA INVERSIÓN PRIVADA - PROINVERSIÓN	237,192,872.00	277,785,610.00	190,414,984.16	171,890,947.17	96,987,245.16	95,690,492.62	68.55	61.88	34.91	34.45

Ver Anexo 2.1 al 2.3 (Adjunto en PDF)

Nota: La información requerida en el cuadro es extraída del SIAF-MEF a una fecha de corte.

Leyenda

A: Nombre de la Unidad Ejecutora Presupuestal

B: Presupuesto Institucional de Apertura

C: Presupuesto Institucional Modificado

D: Certificación Presupuestal

E: Compromiso

F: Devengado

G: Girado (Esta etapa es registrada en el SIAF por la Oficina de Tesorería o la que haga sus veces)

H: Avance % Certificación

I: Avance % Compromiso

J: Avance % Devengado

K: Avance % Girado (Esta etapa es registrada en el SIAF por la Oficina de Tesorería o la que haga sus veces)

2.2. Resumen de Presupuesto Participativo

N°	Año	Gestionó Presupuesto Participativo (Si/ No)	Presupuesto Participativo Aprobado S/	Presupuesto Participativo Ejecutado S/
	A	B	C	D

Ver Anexo 2.4 por cada año de gestión (Adjunto en PDF)

Nota: Aplica para Gobierno Regional o Gobierno Local. En caso no se asignó presupuesto participativo poner cero.

Leyenda

A: Año de gestión del Titular del Gobierno Regional o Gobierno Local.

B: Responder sobre la gestión del Presupuesto Participativo para ese año.

C: Monto del Presupuesto Participativo aprobado para ese año de gestión.

D: Monto del Presupuesto Participativo ejecutado para ese año de gestión.

3. INFORMACIÓN DEL SISTEMA NACIONAL DE PROGRAMACIÓN MULTIANUAL Y GESTIÓN DE INVERSIONES

3.1. Resumen de Inversiones

N°	Unidad Ejecutora Presupuestal	Cantidad total de inversiones cerradas	Cantidad total de las inversiones activas	Cantidad total de las inversiones desactivadas	Costo total de las inversiones activas	Devengado o acumulado de las inversiones activas	Pago total de las IP activas	Saldo de las inversiones activas
	A	B	C	D	E	F	G	H
	TOTAL GENERAL	0	1	0	1.00	406,451.70	406,451.70	1,246,660.00
1	AGENCIA DE PROMOCIÓN DE LA INVERSIÓN PRIVADA - PROINVERSIÓN	0	1	0	1.00	406,451.70	406,451.70	1,246,660.00

Ver Anexo 3.1 (Adjunto en PDF)

Nota: En donde corresponda, se toman en consideración las denominaciones usadas en sistema de consulta avanzada del MEF, debido a la variedad de tipos de formatos que existen en el Banco de Inversiones

Leyenda

A: Nombre de la unidad ejecutora de inversiones

B, C y D: Cantidades totales ingresados en el campo "F" del anexo 3.1

E, F y G: Importes totales ingresados en los campos "J", "K" y "L" respectivamente del anexo 3.1

H: Resultado de la diferencia de los campos (E-G)

3.2. Resumen de Obras públicas (OP)

N°	Unidad Ejecutora Presupuestal	Cantidad de OP sin ejecución	Cantidad de OP en ejecución	Cantidad de OP paralizadas	Cantidad de obras públicas finalizadas sin liquidación	Cantidad de obras públicas finalizadas con liquidación	Cantidad total de Obras Públicas	Costo Total Final o Estimación de la OP	Monto Total Pagado	Saldo Por Pagar
	A	B	C	D	E	F	G	H	I	J
	TOTAL GENERAL	0	0	0	0	0	0	0.00	0.00	0.00
1	AGENCIA DE PROMOCIÓN DE LA INVERSIÓN PRIVADA - PROINVERSIÓN	0	0	0	0	0	0	0.00	0.00	0.00

Ver Anexo 3.2 (Adjunto en PDF)

Leyenda

A: Nombre de la unidad ejecutora de inversiones

B, C, D, E: Registrar cantidades del campo E del anexo 3.2

F: Registrar cantidades del campo G del anexo 3.2 (Considerar la recepción parcial y total)

G: Sumatoria de los campos (B, C, D, E y F)

H: Importe total del campo L del anexo 3.2

I: Importe total del campo M del anexo 3.2

J: Importe total del campo I del anexo 3.2

3.3. Resumen de Obras públicas paralizadas (OPP)

N°	Unidad Ejecutora de Inversiones	Cantidad de OPP con resolución de paralización	Cantidad de OPP sin resolución de paralización
	A	B	C
1	AGENCIA DE PROMOCIÓN DE LA INVERSIÓN PRIVADA - PROINVERSIÓN	0	0

Ver Anexo 3.3 (Adjunto en PDF)

4. INFORMACIÓN DEL SISTEMA NACIONAL DE CONTABILIDAD PÚBLICA

INFORMACIÓN FINANCIERA

4.1. Estado de situación Financiera

N°	Unidad Ejecutora Presupuestal	Activo Corriente	Activo No Corriente	TOTAL ACTIVO	Pasivo Corriente	Pasivo No Corriente	Patrimonio	TOTAL PASIVO Y PATRIMONIO
1	AGENCIA DE PROMOCIÓN DE LA INVERSIÓN PRIVADA - PROINVERSIÓN	69,460,542.36	13,347,331.58	82,807,873.94	30,740,810.52	5,232,240.88	46,834,822.54	82,807,873.94

Ver Anexo 4.1: EF-1(Adjunto en PDF)

4.2. Estado de Gestión

N°	Unidad Ejecutora Presupuestal	Ingresos	Costos y Gastos	RESULTADO DEL EJERCICIO SUPERAVIT (DEFICIT)
1	AGENCIA DE PROMOCIÓN DE LA INVERSIÓN PRIVADA - PROINVERSIÓN	314,988,388.73	-312,834,429.85	2,153,958.88

Ver Anexo 4.2: EF-2 (Adjunto en PDF)

4.3. Estado de Cambios de Patrimonio Neto

N°	Unidad Ejecutora Presupuestal	Hacienda Nacional	Hacienda Nacional Adicional	Resultados No Realizados	Reservas	Resultados Acumulados	TOTAL
1	AGENCIA DE PROMOCIÓN DE LA INVERSIÓN PRIVADA - PROINVERSIÓN	520,259,811.98	0.00	0.00	0.00	-473,424,989.44	46,834,822.54

Ver Anexo 4.3: EF-3 (Adjunto en PDF)

4.4. Estado de Flujos de Efectivo

N°	Unidad Ejecutora Presupuestal	A. Actividades de Operación			B. Actividades de Inversión			C. Actividades de Financiamiento			D. Total Aumento (Disminución) del Efectivo y Equivalente al efectivo	E. Diferencia de Cambio	F. Saldo Efectivo y Equivalente al efectivo al inicio del ejercicio	G. Saldo Efectivo y Equivalente al efectivo al finalizar el ejercicio
		Entradas de Efectivo	Salidas de Efectivo	Aumento (disminución) Efectivo y Equivalente al efectivo	Entradas de Efectivo	Salidas de Efectivo	Aumento (Disminución) Efectivo y Equivalente al efectivo	Entradas de Efectivo	Salidas de Efectivo	Aumento (Disminución) Efectivo y Equivalente al efectivo				
1	AGENCIA DE PROMOCIÓN DE LA INVERSIÓN PRIVADA -	607,756,453.37	-685,737,443.52	-77,983,990.15	0.00	-464,510.71	-464,510.71	0.00	0.00	0.00	-78,445,500.86	373,411.61	105,568,961.19	27,496,871.94

N°	Unidad Ejecutora Presupuestal	A. Actividades de Operación			B. Actividades de Inversión			C. Actividades de Financiamiento			D. Total Aumento (Disminución) del Efectivo y Equivalente al efectivo	E. Diferencia de Cambio	F. Saldo Efectivo y Equivalente al inicio del ejercicio	G. Saldo Efectivo y Equivalente al finalizar el ejercicio
		Entradas de Efectivo	Salidas de Efectivo	Aumento (disminución) Efectivo y Equivalente al Efectivo	Entradas de Efectivo	Salidas de Efectivo	Aumento (Disminución) Efectivo y Equivalente al Efectivo	Entradas de Efectivo	Salidas de Efectivo	Aumento (Disminución) Efectivo y Equivalente al Efectivo				
	PROINVERSIÓN													

Ver Anexo 4.4: EF-4 (Adjunto en PDF)

4.5. Estado de la Depuración y Sinceramiento

N°	Unidad Ejecutora Presupuestal	Último entregable aprobado de avance	Numero de resolución	Fecha
1	AGENCIA DE PROMOCIÓN DE LA INVERSIÓN PRIVADA - PROINVERSIÓN	31/12/2023	016-2024	12/02/2024

Ver Anexo 4.5: (Adjunto en PDF)

5. INFORMACIÓN DEL SISTEMA NACIONAL DE TESORO PÚBLICO

5.1. Resumen de Cartas Fianzas en Custodia

N°	Unidad Ejecutora Presupuestal	Cantidad Total de Cartas Fianza
	TOTAL GENERAL	52
1	AGENCIA DE PROMOCIÓN DE LA INVERSIÓN PRIVADA - PROINVERSIÓN	52

Ver Anexo 5.1 (Adjunto en PDF)

5.2. Resumen de Documentos Valorados en Custodia

N°	Unidad Ejecutora Presupuestal	Cantidad de Letras (*)	Cantidad de Pagarés (*)	Cantidad de Facturas Negociables (*)	Cantidad de Otros Documentos (**)
	TOTAL GENERAL	39	0	0	0
1	AGENCIA DE PROMOCIÓN DE LA INVERSIÓN PRIVADA - PROINVERSIÓN	39	0	0	0

Ver Anexo 5.2 (Adjunto en PDF)

(*) Indicar la cantidad de documentos valorados en custodia hasta la fecha de corte.

(**) Indicar la cantidad de otros documentos distintos a Letras, Pagarés y Facturas negociables registrados en el anexo 5.2.

5.3. Resumen de Fideicomisos

N°	Unidad Ejecutora Presupuestal	Cantidad de Cuentas de Fideicomiso (*)
	TOTAL GENERAL	0
1	AGENCIA DE PROMOCIÓN DE LA INVERSIÓN PRIVADA - PROINVERSIÓN	0

Ver Anexo 5.3 (Adjunto en PDF)

(*) Indicar la cantidad de cuentas de fideicomiso que tenga la entidad a la fecha de corte.

5.4. Resumen de Cantidad de Cuentas

N°	Unidad Ejecutora Presupuestal	Cantidad de Cuentas (*)
	TOTAL GENERAL	11
1	AGENCIA DE PROMOCIÓN DE LA INVERSIÓN PRIVADA - PROINVERSIÓN	11

Ver Anexo 5.4 (Adjunto en PDF)

(*) Indicar la cantidad de cuentas bancarias que tenga la entidad en: Empresas bancarias, entidades financieras estatales, empresas financieras, cajas municipales de ahorros y créditos, cajas de crédito y popular, cajas rurales de ahorro y crédito. Asimismo, debe indicar la Cuenta Única de Tesoro (CUT).

5.5. Resumen de Titulares y Suplentes de las Cuentas

N°	Unidad Ejecutora Presupuestal	Cantidad de Titulares (*)	Cantidad de Suplentes (*)
	TOTAL GENERAL	2	2
1	AGENCIA DE PROMOCIÓN DE LA INVERSIÓN PRIVADA - PROINVERSIÓN	2	2

Ver Anexo 5.5 (Adjunto en PDF)

(*) Indicar la cantidad de responsables con la condición de titular o suplente de las cuentas bancarias.

6. INFORMACIÓN DEL SISTEMA NACIONAL DE ENDEUDAMIENTO PÚBLICO

6.1. Operación de Endeudamiento - Préstamos

N°	Unidad Ejecutora Presupuestal	Cantidad de Contratos de Préstamos
	TOTAL GENERAL	0
1	AGENCIA DE PROMOCIÓN DE LA INVERSIÓN PRIVADA - PROINVERSIÓN	0

Ver Anexo 6.1 (Según formato adjunto por PDF)

7. INFORMACIÓN DEL SISTEMA NACIONAL DE ABASTECIMIENTO

7.1. Resumen de Procedimientos de Selección (vigentes)

Información por Pliego

N°	Objeto Contractual	Total, Valor Referencial / en soles S/.. (Aplica solo a Obras y Consultoría de obras)	Cantidad de Procedimiento de selección (Vigentes)
		A	B
	TOTAL GENERAL	1,573,930.28	5
1	CONSULTORIA DE OBRA	0.00	0
2	OBRA	0.00	0
3	BIEN	0.00	0
4	SERVICIO	1,573,930.28	5

Leyenda

A: Total Valor Referencial / Valor Estimado en soles por Objeto Contractual.

B: Cantidad de Convocatorias o Procesos de Selección Vigentes a la fecha de corte.

Información por Unidad Ejecutora

N°	Unidad Ejecutora Presupuestal	Objeto Contractual	Total, Valor Referencial / Estimado en soles S/.. (Aplica solo a Obras y Consultoría de obras)	Cantidad de Procedimiento de selección (Vigentes)
			C	D
	TOTAL GENERAL		1,573,930.28	5
1	AGENCIA DE PROMOCIÓN DE LA INVERSIÓN PRIVADA - PROINVERSIÓN	BIEN	0.00	0
2	AGENCIA DE PROMOCIÓN DE LA INVERSIÓN PRIVADA - PROINVERSIÓN	CONSULTORIA DE OBRA	0.00	0

N°	Unidad Ejecutora Presupuestal	Objeto Contractual	Total, Valor Referencial / Estimado en soles S/. (Aplica solo a Obras y Consultoría de obras)	Cantidad de Procedimiento de selección (Vigentes)
	A	B	C	D
3	AGENCIA DE PROMOCIÓN DE LA INVERSIÓN PRIVADA - PROINVERSIÓN	SERVICIO	1,573,930.28	5
4	AGENCIA DE PROMOCIÓN DE LA INVERSIÓN PRIVADA - PROINVERSIÓN	OBRA	0.00	0

Ver Anexo 7.1 (Adjunto en PDF)

Legenda:

A: Nombre de Ejecutora individual

B: Tipo de objeto (Bien, Consultoría de Obra, Servicio)

C: Valor Referencial / Valor Estimado en soles S/.

D: Cantidad de Procedimientos de Selección Vigentes.

7.2. Resumen de Contratos Vigentes y Pendientes de Pago (Por montos superiores a 8 UIT)

Información por Pliego

N°	Objeto Contractual	Número total de contratos vigentes (por montos superiores a 8 UIT)	Monto de Contratos S/.
	TOTAL GENERAL	19	27,945,979.39
1	CONSULTORIA DE OBRA	0	0.00
2	OBRA	0	0.00
3	BIEN	0	0.00
4	SERVICIO	19	27,945,979.39

Información por Unidad ejecutora

N°	Unidad Ejecutora Presupuestal	Objeto Contractual	Número total de contratos vigentes (por montos superiores a 8 UIT)	Monto en soles S/.
	TOTAL GENERAL		19	27,945,979.39
1	AGENCIA DE PROMOCIÓN DE LA INVERSIÓN PRIVADA - PROINVERSIÓN	OBRA	0	0.00
2	AGENCIA DE PROMOCIÓN DE LA INVERSIÓN PRIVADA - PROINVERSIÓN	CONSULTORIA DE OBRA	0	0.00
3	AGENCIA DE PROMOCIÓN DE LA INVERSIÓN PRIVADA - PROINVERSIÓN	BIEN	0	0.00
4	AGENCIA DE PROMOCIÓN DE LA INVERSIÓN PRIVADA - PROINVERSIÓN	SERVICIO	19	27,945,979.39

Ver Anexo 7.2 (Adjunto en PDF)

7.3. Resumen de Contratos Vigentes y Pendientes de Pago (Por montos menores o iguales a 8 UIT)

Información por Pliego

N°	Objeto Contractual	Número total de contratos vigentes (por montos menores o iguales a 8 UIT)	Monto de Contratos S/.
	TOTAL GENERAL	684	27,228,713.95
1	CONSULTORIA DE OBRA	0	0.00
2	OBRA	0	0.00
3	BIEN	30	290,767.54
4	SERVICIO	654	26,937,946.41

Información por Unidad ejecutora

N°	Unidad Ejecutora Presupuestal	Objeto Contractual	Número total de contratos vigentes (por montos menores o iguales a 8 UIT)	Monto en soles S/.
	TOTAL GENERAL		684	27,228,713.95
1	AGENCIA DE PROMOCIÓN DE LA INVERSIÓN PRIVADA - PROINVERSIÓN	OBRA	0	0.00
2	AGENCIA DE PROMOCIÓN DE LA INVERSIÓN PRIVADA - PROINVERSIÓN	CONSULTORIA DE OBRA	0	0.00
3	AGENCIA DE PROMOCIÓN DE LA INVERSIÓN PRIVADA - PROINVERSIÓN	SERVICIO	654	26,937,946.41
4	AGENCIA DE PROMOCIÓN DE LA INVERSIÓN PRIVADA - PROINVERSIÓN	BIEN	30	290,767.54

Ver Anexo 7.2 (Adjunto en PDF)

7.4. Resumen de Bienes Inmuebles

N°	Unidad Ejecutora Presupuestal	Cantidad Inmuebles Propios	Cantidad Inmuebles Alquilados	Cantidad Inmuebles con Administración Gratuita (Afectación en Uso)	Cantidad Inmuebles con Asignación de Uso Temporal (Incautado)	Cantidad Inmuebles bajo otros derechos	Total de Inmuebles
	TOTAL GENERAL	0	5	0	0	0	5
1	AGENCIA DE PROMOCIÓN DE LA INVERSIÓN PRIVADA - PROINVERSIÓN	0	5	0	0	0	5

Ver Anexo 7.3. (Adjunto en PDF)

7.5. Resumen de Predios

N°	Unidad Ejecutora Presupuestal	Cantidad Predios Propios	Cantidad Predios alquilados	Cantidad Predios con Administración Gratuita (Afectación en Uso)	Cantidad Predios con Asignación de Uso Temporal (Incautado)	Cantidad Predios bajo otros derechos	Total Predios
	TOTAL GENERAL	0	0	0	0	0	0
1	AGENCIA DE PROMOCIÓN DE LA	0	0	0	0	0	0

N°	Unidad Ejecutora Presupuestal	Cantidad Predios Propios	Cantidad Predios alquilados	Cantidad Predios con Administración Gratuita (Afectación en Uso)	Cantidad Predios con Asignación de Uso Temporal (Incautado)	Cantidad Predios bajo otros derechos	Total Predios
	INVERSIÓN PRIVADA - PROINVERSIÓN						

Ver Anexo 7.3. (Adjunto en PDF)

7.6. Resumen de Bienes Muebles Por Grupo y Clase (excepto vehículos y maquinarias)

N°	Unidad Ejecutora Presupuestal	Grupo	Clase	Cantidad Total por Grupo/Clase	Cantidad Total por Grupo/Clase adquiridos por la gestión
	A	B	C	D	E
	TOTAL GENERAL			5,632.00	28.00
1	AGENCIA DE PROMOCIÓN DE LA INVERSIÓN PRIVADA - PROINVERSIÓN	TELECOMUNICACIONES	EQUIPO DE TELECOMUNICACIONES	611.00	4.00
2	AGENCIA DE PROMOCIÓN DE LA INVERSIÓN PRIVADA - PROINVERSIÓN	SEGURIDAD INDUSTRIAL	EQUIPO DE SEGURIDAD INDUSTRIAL	9.00	0.00
3	AGENCIA DE PROMOCIÓN DE LA INVERSIÓN PRIVADA - PROINVERSIÓN	OFICINA	MOBILIARIO DE OFICINA	2,464.00	21.00
4	AGENCIA DE PROMOCIÓN DE LA INVERSIÓN PRIVADA - PROINVERSIÓN	OFICINA	EQUIPO DE OFICINA	74.00	0.00
5	AGENCIA DE PROMOCIÓN DE LA INVERSIÓN PRIVADA - PROINVERSIÓN	OFICINA	CÓMPUTO	1,894.00	3.00
6	AGENCIA DE PROMOCIÓN DE LA INVERSIÓN PRIVADA - PROINVERSIÓN	INSTRUMENTO DE MEDICIÓN	EQUIPO INSTRUMENTOS DE MEDICIÓN	5.00	0.00
7	AGENCIA DE PROMOCIÓN DE LA INVERSIÓN PRIVADA - PROINVERSIÓN	HOSPITALIZACIÓN	MOBILIARIO DE HOSPITALIZACIÓN	7.00	0.00
8	AGENCIA DE PROMOCIÓN DE LA INVERSIÓN PRIVADA - PROINVERSIÓN	HOSPITALIZACIÓN	EQUIPO DE HOSPITALIZACIÓN	5.00	0.00
9	AGENCIA DE PROMOCIÓN DE LA INVERSIÓN PRIVADA - PROINVERSIÓN	ELECTRICIDAD Y ELECTRÓNICA	EQUIPO DE ELECTRICIDAD Y ELECTRÓNICA	21.00	0.00
10	AGENCIA DE PROMOCIÓN DE LA INVERSIÓN PRIVADA - PROINVERSIÓN	CULTURA Y ARTE	MOBILIARIO DE CULTURA Y ARTE	5.00	0.00
11	AGENCIA DE PROMOCIÓN DE LA INVERSIÓN PRIVADA - PROINVERSIÓN	COCINA Y COMEDOR	EQUIPO DE COCINA Y COMEDOR	76.00	0.00
12	AGENCIA DE PROMOCIÓN DE LA INVERSIÓN PRIVADA - PROINVERSIÓN	ASEO Y LIMPIEZA	EQUIPO DE ASEO Y LIMPIEZAS	13.00	0.00
13	AGENCIA DE PROMOCIÓN DE LA INVERSIÓN PRIVADA - PROINVERSIÓN	AIRE ACONDICIONADO Y REFRIGERACIÓN	EQUIPO DE AIRE ACONDICIONADO Y REFRIGERACIÓN	448.00	0.00

Ver Anexo 7.4 Muebles (Adjunto en PDF)

LEYENDA GRUPO

A:	Nombre de Ejecutora Presupuestal		
B:	04 Agrícola y Pesquero 11 Aire Acondicionado Y Refrigeración 18 Animales 25 Aseo Y Limpieza 32 Cocina Y Comedor	39 Cultura Y Arte 46 Electricidad Y Electrónica 53 Hospitalización 60 Instrumento De Medición	67 Maquinaria Vehículos Y Otros 74 Oficina 81 Recreación Y Deporte 88 Seguridad Industrial 95 Telecomunicaciones
C:	04 Aeronave 08 Computo 22 Equipo 29 Ferrocarril 36 Maquinaria Pesada	50 Máquina 64 Mobiliario 71 Nave o Artefacto Naval 78 Producción Y Seguridad 82 Vehículo	
D:	Cantidad Total por Grupo		
E:	Cantidad Total por grupo adquiridos por la gestión		

7.7. Resumen de Vehículos y Maquinaria

N°	Unidad Ejecutora Presupuestal	Cantidad de Vehículos	Cantidad de Maquinarias	Estado Operativo	Estado Inoperativas	Cantidad Total de Vehículos y Maquinarias	Cantidad Total adquiridos por la gestión
	A	B	C	D = (B+C)	E = (B+C)	F = (D+E)	G
	TOTAL GENERAL	6	0	6	0	6	0
1	AGENCIA DE PROMOCIÓN DE LA INVERSIÓN PRIVADA - PROINVERSIÓN	6	0	6	0	6	0

Ver Anexo 7.5 Vehículos y Maquinarias (Adjunto en PDF)

Leyenda

- A:** Nombre de la unidad ejecutora de inversiones
B, C: Cantidades totales del campo C del anexo 7.7
D: Cantidad total de vehículos y maquinarias con estado operativo, del campo I del anexo 7.7
E: Cantidad total de vehículos y maquinarias con estado inoperativo, del campo I del anexo 7.7
F: Sumatoria total del campo D+E
G: Cantidad total de vehículos y maquinarias adquiridas por la gestión

7.8. Resumen de Aplicativos informáticos de la Entidad.

N°	Unidad Ejecutora Presupuestal	Cantidad Total de Aplicativos Informáticos	Cantidad Desarrollados o Adquiridos en la Gestión
	TOTAL GENERAL	43	1
1	AGENCIA DE PROMOCIÓN DE LA INVERSIÓN PRIVADA - PROINVERSIÓN	43	1

Ver Anexo 7.6 (Adjunto en PDF)

7.9. Licencias de Software.

N°	Unidad Ejecutora Presupuestal	Tipos de Licencia de Software	Cantidad Total	Cantidad adquirida en la Gestión
	A	B	C	D
	TOTAL GENERAL		3,576	17
1	AGENCIA DE PROMOCIÓN DE LA INVERSIÓN PRIVADA - PROINVERSIÓN	PERPETUAS Y SUSCRIPCION	3,576	17

Leyenda

- A Nombre de la Unidad Ejecutora Presupuestal
B Descripción de La Licencia De Software
C Cantidad Total por Tipo De Licencias

D Cantidad Total adquirida en la Gestión

7.10. Bienes Muebles: Cumplimiento con Ente Rector de Bienes Muebles-MEF

N°	Unidad Ejecutora Presupuestal	Verificación de Cumplimiento Legal	Fecha de atención	N° de Documentos sustentatorio
1	AGENCIA DE PROMOCIÓN DE LA INVERSIÓN PRIVADA - PROINVERSIÓN	1. ¿Cuándo fue el último inventario patrimonial de bienes muebles realizado en la Entidad? Indicar fecha y número de documentación sustentatoria.	23/01/2025	INFORME FINAL DEL INVENTARIO DE BIENES PATRIMONIALES DE PROINVERSIÓN EJERCICIO 2024 (CI)
2	AGENCIA DE PROMOCIÓN DE LA INVERSIÓN PRIVADA - PROINVERSIÓN	2. ¿Cuándo fue el último inventario de almacén realizado en la Entidad? Indicar fecha y número de documentación sustentatoria.	11/03/2025	ACTA DE CONCILIACIÓN DDE ALMACEN EL INVENTARIO DE ALMACEN AL 31 DE DICIEMBRE DE 2024

N° Base Normativa

- Decreto Legislativo N° 1439, Decreto Legislativo del Sistema Nacional de Abastecimiento.
-Reglamento del Decreto Legislativo N° 1439, Decreto Legislativo del Sistema Nacional de Abastecimiento, aprobado mediante el Decreto Supremo N° 217-2019-EF.
-Directiva N° 006-2021-EF/54.01, "Directiva para la gestión de bienes muebles patrimoniales en el marco del Sistema Nacional de Abastecimiento".
- Decreto Legislativo N° 1439, Decreto Legislativo del Sistema Nacional de Abastecimiento.
-Reglamento del Decreto Legislativo N° 1439, Decreto Legislativo del Sistema Nacional de Abastecimiento, aprobado mediante el Decreto Supremo N° 217-2019-EF.
-Directiva N° 004-2021-EF/54.01, "Directiva para la gestión de Almacenamiento y distribución de Bienes Muebles".

7.11. Programación Multianual de Bienes, Servicios y Obras.

N°	Unidad Ejecutora	Verificación de Cumplimiento Legal	SI/NO	Fecha de atención	Motivos de la no realización
1	AGENCIA DE PROMOCIÓN DE LA INVERSIÓN PRIVADA - PROINVERSIÓN	3. ¿Ha cumplido a la fecha con efectuar la Fase de la Programación Multianual de bienes, Servicios y Obras: Fase de Identificación, en el SIGA-MEF?	Si	25/04/2025	
2	AGENCIA DE PROMOCIÓN DE LA INVERSIÓN PRIVADA - PROINVERSIÓN	4. ¿Ha cumplido a la fecha con efectuar la Fase de la Programación Multianual de bienes, Servicios y Obras: Fase de Clasificación y Priorización, en el SIGA-MEF?	No		No es el tiempo de ejecución de dicha fase
3	AGENCIA DE PROMOCIÓN DE LA INVERSIÓN PRIVADA - PROINVERSIÓN	5. ¿Ha cumplido a la fecha con efectuar la Fase de la Programación Multianual de bienes, Servicios y Obras: Fase de Consolidación y Aprobación, en el SIGA-MEF?	No		No es el tiempo de ejecución de dicha fase

Nota: La obligación del llenado del campo es solo por las Fases cumplidas dentro del plazo de Ley, hasta la fecha de corte.

Base Normativa

- Artículo 14 de la "Directiva para la Programación Multianual de Bienes, Servicios y Obras" Resolución Directoral N° 0014-2021-EF-54.01
- Artículo 19 de la "Directiva para la Programación Multianual de Bienes, Servicios y Obras" Resolución Directoral N° 0014-2021-EF-54.01
- Artículo 22 de la "Directiva para la Programación Multianual de Bienes, Servicios y Obras" Resolución Directoral N° 0014-2021-EF-54.01

8. INFORMACIÓN DEL SISTEMA ADMINISTRATIVO DE GESTIÓN DE RECURSOS HUMANOS

8.1. Resumen de Costo de Personal y Pensiones

N°	Unidad Ejecutora Presupuestal	Total de puestos ocupados a la fecha de corte	Total de puestos vacantes a la fecha de corte	Total de registros	Total Costo Permanente	Total Costo Ocasional	Costo Total de Personal	Costo Mensual Promedio
	TOTAL GENERAL	231	19	250	25,045,322.00	6,310,558.00	31,355,880.00	2,087,110.00
1	AGENCIA DE PROMOCIÓN DE LA INVERSIÓN PRIVADA - PROINVERSIÓN	231	19	250	25,045,322.00	6,310,558.00	31,355,880.00	2,087,110.00

Fecha Corte:

Ver Anexo 8.1 (Adjunto en PDF)

8.2. Resumen de Procedimientos Disciplinarios

N°	Unidad Ejecutora Presupuestal	Tipo de Procedimiento	Suspensión	Inhabilitación a exservidor	Destitución	Despido	Multa	Otra sanción	Sanciones impuestas durante el periodo	Sanciones vigentes a la fecha de corte
	TOTAL GENERAL		0	0	0	0	0	0	0	0
1	AGENCIA DE PROMOCIÓN DE LA INVERSIÓN PRIVADA - PROINVERSIÓN	PAD	0	0	0	0	0	0	0	0

Fecha Corte:

Ver Anexo 8.2 (Adjunto en PDF)

9. INFORMACIÓN DEL SISTEMA NACIONAL DE CONTROL

9.1. Control Posterior

9.1.1. Resumen General de Recomendaciones de Informes de Control Posterior (Entidad y sus ejecutoras)

N°	Año de Emisión del Informe	Número Informes de Control Posterior con recomendaciones Pendientes y en Proceso	Cantidad de recomendaciones Pendientes y en Proceso
	A	B	C
	TOTAL DEL PERIODO (2024- 2025)	5	13
1	2024	2	10
2	2025	3	3

A Año de Emisión del Informe de Control Posterior

B Cantidad de informes de control posterior con recomendaciones Pendientes y en Proceso según fecha de vencimiento registrada en el SAGU, hasta la fecha de corte

C Cantidad de recomendaciones Pendientes y en Proceso según fecha de vencimiento registrada en el SAGU, a la fecha de corte.

9.1.2. Resumen General de Recomendaciones de Informes de Control Posterior por Unidad Ejecutora

N°	AÑO	Unidad Ejecutora Presupuestal	Número Informes de Control Posterior con recomendaciones Pendientes y en Proceso	Cantidad de recomendaciones Pendientes y en Proceso
	A	B	C	D
	TOTAL DEL PERIODO (2024-2025)		5	13
1	2024	AGENCIA DE PROMOCIÓN DE LA INVERSIÓN PRIVADA - PROINVERSIÓN	2	10
2	2025	AGENCIA DE PROMOCIÓN DE LA INVERSIÓN PRIVADA - PROINVERSIÓN	3	3

Ver Anexo 9.1 (Adjunto en PDF)

Leyenda:

A. Año del Informe de Control Posterior

B. Nombre de la Unidad Ejecutora Presupuestal

C. Cantidad de informes de control posterior con recomendaciones no implementadas según fecha de vencimiento registrada en el SAGU, hasta la fecha de corte

D. Cantidad de recomendaciones no implementadas según fecha de vencimiento registrada en el SAGU, a la fecha de corte

9.2. Funcionarios con Presunta Responsabilidad Administrativa

Ver Anexo 9.2 (Adjunto en PDF)

9.3. Control Simultáneo

9.3.1. Resumen General de Situaciones Adversas de Informes de Control Simultáneo (Entidad y sus ejecutoras)

N°	Año de Emisión del Informe	Número de informes de Control Simultáneo con Situaciones adversas en proceso y sin acciones	Cantidad de situaciones adversas en proceso y sin acciones
	A	B	C
	TOTAL DEL PERIODO (2019- 2019)	1	1
1	2019	1	1

A Año de Emisión del Informe de Control Simultáneo

B Cantidad de todos los informes de control simultáneo con situaciones adversas en proceso y sin acciones a la fecha de corte

C Cantidad de situaciones adversas en proceso y sin acciones según fecha de vencimiento registrada en el SAGU, a la fecha de corte

9.3.2. Resumen General de Situaciones Adversas de Informes de Control Simultáneo por Unidad Ejecutora

N°	Año	Unidad Ejecutora Presupuestal	Número de informes Control Simultáneo con situaciones adversas en proceso y sin acciones	Cantidad de situaciones adversas en proceso y sin acciones
	A	B	C	D
	TOTAL DEL PERIODO (2019-2019)		1	1
1	2019	AGENCIA DE PROMOCIÓN DE LA INVERSIÓN PRIVADA - PROINVERSIÓN	1	1

Ver Anexo 9.3 (Adjunto en PDF)

Leyenda

- A. Año del Informe de Control Posterior
 B. Nombre de la Unidad Ejecutora Presupuestal
 C. Cantidad de informes de control simultáneo con situaciones adversas no superadas según fecha de vencimiento registrada en el SAGU, hasta la fecha de corte
 D. Cantidad de situaciones adversas no superadas según fecha de vencimiento registrada en el SAGU, a la fecha de corte

9.4. Resumen de Implementación del Sistema de Control Interno

N°	Nombre de la Ejecutora Presupuestal	2022		2023		2024		2025	
		Grado de Madurez	Nivel de Madurez	Grado de Madurez	Nivel de Madurez	Grado de Madurez	Nivel de Madurez	Grado de Madurez	Nivel de Madurez
1	AGENCIA DE PROMOCIÓN DE LA INVERSIÓN PRIVADA - PROINVERSIÓN	91,67	SCI ÓPTIMO	99,07	SCI ÓPTIMO	83,93	SCI AVANZADO	87,5	SCI AVANZADO

Ver Anexo 9.4 (Adjunto en PDF)

Nota: Considerar el grado de madurez de los últimos 4 años

10. INFORMACIÓN DEL SISTEMA ADMINISTRATIVO DE MODERNIZACIÓN DE LA GESTIÓN PÚBLICA

10.1. Gestión de la Calidad de Servicios

La entidad implementó la NTCS	Si	Cantidad de bins o servicios mejorados con la aplicación de la NTCS (*)	2
-------------------------------	----	---	---

Ver Anexo 10.1 (Adjunto en PDF)

Nota: Registrar cantidades de acuerdo a la información ingresada en la sección 1 de anexo 10.1

10.2. Gestión de reclamos (GdR)

La entidad orienta y difunde sobre el uso de libro de reclamaciones	Si	Medio de orientación y/o difusión del libro de reclamaciones.	MIXTO
Disponibilidad del libro de relaciones digital en el portal web de la entidad GOB.PE y propio			Si
Cantidad de reclamos presentados por la ciudadanía	0	Tiempo promedio de atención de reclamos (en días hábiles)	0
Cantidad de reclamos denegados	0	Índice de satisfacción de las personas respecto a la atención y la repuesta de los reclamos (**)	0.00%
Cantidad de reclamos aceptados	0	Porcentaje de reclamos atendidos dentro del plazo legal (*)	0.00%
Cantidad de bienes y servicios mejorados con la aplicación de la gestión de reclamos (***)			0

Nota:

Recalo: es el mecanismo de participación de la ciudadanía a través del cual las personas, expresan su insatisfacción o disconformidad ante la entidad o empresa de la administración pública que lo atendió un bien o servicio.

Leyenda:

(*) Cálculo que la entidad debe extraer de los reportes de su plataforma digital. No corresponde en aquellos casos donde la entidad no haya finalizado la implementación.

(**) El índice resulta de: (Cantidad de evaluaciones positivas / total de evaluaciones).

(***) Ver Anexo 10.1 (Adjunto en PDF)

10.3. Gobierno Abierto (GA)

Principio de gobierno abierto	Cantidad de iniciativas implementadas
En transparencia y acceso a la información pública	0
En participación ciudadana	0
En rendición de cuentas	0
En Integridad	2

Ver Anexo 10.1 (Adjunto en PDF)

Nota: Registrar cantidades de acuerdo a la información ingresada en la sección 2 del anexo 10.1

10.4. Simplificación Administrativa – Sistema único de trámites (SUT)

SUT			Respuesta
La entidad cuenta con un usuario administrador SUT actualizado (Sistema único de trámites)			Si
La entidad utiliza el SUT (Sistema único de trámites) para la elaboración y actualización de su TUPA			Si
La entidad cuenta con el TUPA aprobado y vigente, publicado en el SUT: incluye los procedimientos administrativos estandarizados de su competencia			Si
Norma de Aprobación	DECRETO SUPREMO N° 022-2025-EF		
Fecha de emisión de la norma de aprobación	21/02/2025	Fecha de publicación de la norma de aprobación	22/02/2025
Medio de Uso del TUPA	MIXTO	Link virtual o ubicación física del TUPA	https://www.investinperu.pe/es/pi/texto-unico-de-procedimientos-administrativos-tu

Nota: En caso no aplique coloca N/A = No Aplica

11. INFORMACIÓN DEL SISTEMA ADMINISTRATIVO DE DEFENSA JURIDICA DEL ESTADO

11.1. Total de procesos y obligaciones pecuniarias a favor y contra el estado

N°	Cantidad Total de Investigaciones (en el Ministerio Público)	Cantidad total de Procesos (en el Poder Judicial)	Cantidad total de otros Procesos y similares	Cantidad Total de Procesos	Cantidad total de abogados con carga de expedientes	Cantidad de casos declarados fundados	Cantidad de casos declarados infundados, improcedentes e inadmisibles
	A	B	C	D	E	F	G
1	6	120	11	137	1.00	37.00	10.00

Fecha Corte:

Nota: El presente formato está orientado a recopilar la información en forma total y/o acumulada de toda la carga procesal de la procuraduría pública o de los.

A: Total de investigaciones en el Ministerio Público (en diligencias preliminares e investigación preparatoria). En caso del C. de PP de 1940, se debe consignar solo la data total referida a la investigación preliminar.

B: Total de procesos en el PJ (precisar la carga total acumulada entre todas las materias que conozca la procuraduría y que se encuentren judicializadas)

C: Total de procesos que no se encuentren o no se tramiten ante el Ministerio Público ni ante el Poder Judicial (procesos arbitrales, arbitrajes laborales, procesos administrativos, conciliaciones y similares) ingresados en el anexo 11.1

D: Cantidad procesos de la sumatoria de A+B+C

E: Total de abogados que tienen expedientes asignados

F: Cantidad de casos declarados fundados vinculados a la cantidad total de todos los procesos

G: Cantidad de casos declarados infundados, improcedentes e inadmisibles vinculados a la cantidad total de todos los procesos

Ver Anexo 11.1 (Adjunto en PDF)

11.2. Montos de los procesos y obligaciones pecuniarias a favor y contra el estado

N°	Estado demandante/denunciante/agraviado/actor civil			Estado demandado/denunciado/tercero civil		
	Monto Total establecido en las sentencias	Monto Cobrado	Monto Pendiente de cobro	Monto Total establecido en las sentencias	Monto Pagado	Monto Pendiente de pago
	A	B	C	D	E	F
1	210,856,239.27	394,527.10	2,052,489.29	6,239,103.64	1,899,438.57	4,339,665.07

Leyenda:

A: Monto total específico establecido en el total de las sentencias vinculadas a procesos en los que la entidad se encuentra como parte demandante, denunciante, agraviado o actor civil.

B: Monto específico cobrado en el total de las sentencias vinculadas a procesos en los que la entidad se encuentra como parte demandante/denunciante/agraviado/actor civil

C: Monto específico pendiente de cobro en el total de las sentencias vinculadas a procesos en los que la entidad se encuentra como parte demandante/denunciante/agraviado/actor civil

D: Monto total específico establecido en el total de las sentencias vinculadas a procesos en los que la entidad se encuentra como parte demandada/ denunciada/tercero civil

E: Monto específico pagado en el total de las sentencias vinculadas a procesos en los que la entidad se encuentra como parte demandada/ denunciada/tercero civil

F: Monto específico pendiente de pago en el total de las sentencias vinculadas a procesos en los que la entidad se encuentra como parte demandada/ denunciada/tercero civil

11.3. Resumen de Casos Emblemáticos

N°	Cantidad total de Casos Emblemáticos	Monto Total de Pretensión Económica	Monto total establecido en las Sentencias	Monto total pagado por el Estado	Monto total pendiente de pago por el Estado	Monto total cobrado por el Estado	Monto total pendiente de cobro por el Estado
1	29	536,707,390.19	219,088,025.75	1,603,225.33	4,159,677.27	383,070.42	1,448,189.23

Ver Anexo 11.2 (Adjunto en PDF)

12. SECCIÓN II: INDICADORES DE EFICACIA Y OTROS RELACIONADOS A LA ENTIDAD

Esta sección permite verificar el nivel de logro alcanzado por la entidad en el cumplimiento de sus objetivos, con información estructurada de sus indicadores. Asimismo, establece una relación entre dos o más datos y permite la comparación entre distintos periodos, productos similares o una meta o compromiso.

Se presenta la información de indicadores que alcanza los 8 años incluyendo el año de presentación del Informe de Rendición de Cuentas de Titulares, para mostrar la tendencia que tiene el indicador en el periodo de gestión anterior y el actual.

N°	Unidad Ejecutora Presupuestal	# Indicadores
1	AGENCIA DE PROMOCIÓN DE LA INVERSIÓN PRIVADA - PROINVERSIÓN	4

Ver Anexo 12 Indicadores de Eficacia y Otros Relacionados a la Entidad.

13. SECCIÓN III: RELACIÓN DE SERVICIOS PÚBLICOS QUE BRINDA LA ENTIDAD

Cuenta con información de servicios públicos que responden a las necesidades de las personas y que son entregadas por las entidades públicas, **en cumplimiento de sus funciones misionales** hacia sus usuarios o ciudadanía. Estos servicios pueden tomarse

como fuente de información del Planeamiento Estratégico Institucional, Sistema de Control Interno, Programas Presupuestales y otros.

N°	Unidad Ejecutora Presupuestal	# Servicios Públicos que brinda la entidad	# Servicios Públicos que no brinda la entidad
1	AGENCIA DE PROMOCIÓN DE LA INVERSIÓN PRIVADA - PROINVERSIÓN	3	0

Ver Anexo 13 Relación de Servicios Públicos que Brinda la Entidad

14. SECCIÓN IV: RESULTADOS DE LA GESTIÓN DEL TITULAR POR CADA SERVICIO PÚBLICO

En esta sección los titulares de entidades responden preguntas para auto evaluar su gestión respecto a los servicios públicos que brinda la entidad a su cargo; las preguntas están vinculadas a criterios, tales como cobertura, eficacia, eficiencia, calidad, entre otros.

N°	Unidad Ejecutora Presupuestal	# Servicios Públicos autoevaluados que brinda la entidad
1	AGENCIA DE PROMOCIÓN DE LA INVERSIÓN PRIVADA - PROINVERSIÓN	3

Ver Anexo 14: Resultados de la Gestión del Titular por cada Servicio Público.

15. ANEXOS

ANEXOS

SECCIÓN I : SISTEMAS ADMINISTRATIVOS.

ANEXO 1: SISTEMA ADMINISTRATIVO DE PLANEAMIENTO ESTRATÉGICO

- 1.1 CUMPLIMIENTO DE METAS DE INDICADORES DE OEI Y AEI DEL PEI_ENT_2025

ANEXO 2: SISTEMA ADMINISTRATIVO DE PRESUPUESTO PÚBLICO

- ANEXO 2.1: A NIVEL DE UNIDAD EJECUTORA POR TODA FUENTE DE FINANCIAMIENTO_ENT_2025
- ANEXO 2.2: A NIVEL DE UNIDAD EJECUTORA POR ACTIVIDADES, ACCIONES DE INVERSIÓN Y OBRA_ENT_2025
- ANEXO 2.3: INGRESOS Y GASTOS POR FUENTE DE FINANCIAMIENTO_ENT_2025
- ANEXO 2.4: PRESUPUESTO PARTICIPATIVO (PARA GOBIERNO REGIONAL Y MUNICIPALIDAD)_ENT_2025

ANEXO 3: SISTEMA ADMINISTRATIVO DE INVERSIÓN PÚBLICA

- ANEXO 3.1: INVERSIONES_ENT_2025
- ANEXO 3.2: OBRAS PÚBLICAS_ENT_2025
- ANEXO 3.3: OBRAS PÚBLICAS PARALIZADAS_ENT_2025

ANEXO 4: SISTEMA ADMINISTRATIVO DE CONTABILIDAD

- ANEXO 4.1: ESTADO DE SITUACIÓN FINANCIERA_ENT_2025
- ANEXO 4.2: ESTADO DE GESTIÓN_ENT_2025
- ANEXO 4.3: ESTADO DE CAMBIOS DE PATRIMONIO NETO_ENT_2025
- ANEXO 4.4: ESTADO DE FLUJOS DE EFECTIVO_ENT_2025
- ANEXO 4.5: INFORMACIÓN DE LA DEPURACIÓN Y SINCERAMIENTO_ENT_2025

ANEXO 5: SISTEMA ADMINISTRATIVO DE TESORERÍA

- ANEXO 5.1: CARTAS FIANZAS EN CUSTODIA_ENT_2025
- ANEXO 5.2: DOCUMENTOS VALORADOS EN CUSTODIA_ENT_2025
- ANEXO 5.3: FIDEICOMISOS_ENT_2025
- ANEXO 5.4: SALDOS DE CUENTAS_ENT_2025
- ANEXO 5.5: TITULARES Y SUPLENTE DE LAS CUENTAS_ENT_2025

ANEXO 6: SISTEMA ADMINISTRATIVO DE ENDEUDAMIENTO

- ANEXO 6.1: OPERACIONES DE ENDEUDAMIENTO ¿ PRÉSTAMOS_ENT_2025

ANEXO 7: SISTEMA ADMINISTRATIVO DE ABASTECIMIENTO

- ANEXO 7.1: PROCEDIMIENTOS DE SELECCIÓN VIGENTES_ENT_2025
- ANEXO 7.2: CONTRATOS VIGENTES Y PENDIENTES DE PAGO_ENT_2025
- ANEXO 7.3: BIENES INMUEBLES Y PREDIOS_ENT_2025
- ANEXO 7.4: INVENTARIO PATRIMONIAL ACTUALIZADO DE BIENES MUEBLES (EXCEPTO VEHÍCULOS Y MAQUINARIAS).ENT_2025
- ANEXO 7.5: VEHÍCULOS Y MAQUINARIAS_ENT_2025
- ANEXO 7.6: APLICATIVOS INFORMÁTICOS_ENT_2025

ANEXO 8: SISTEMA ADMINISTRATIVO DE GESTIÓN DE RECURSOS HUMANOS

- ANEXO 8.1: COSTO DE PERSONAL Y PENSIONES_ENT_2025
- ANEXO 8.2: PROCEDIMIENTOS DISCIPLINARIOS_ENT_2025

ANEXO 9: SISTEMA ADMINISTRATIVO DE CONTROL

- ANEXO 9.1: RECOMENDACIONES DE LOS INFORMES DE CONTROL POSTERIOR_ENT_2025
- ANEXO 9.2: FUNCIONARIOS CON PRESUNTA RESPONSABILIDAD ADMINISTRATIVA_ENT_2025
- ANEXO 9.3: SITUACIONES ADVERSAS DE LOS INFORMES DE CONTROL SIMULTÁNEO_ENT_2025

- ANEXO 9.4: IMPLEMENTACIÓN DEL SISTEMA DE CONTROL INTERNO_ENT_2025

ANEXO 10: SISTEMA ADMINISTRATIVO DE MODERNIZACIÓN DE LA GESTIÓN PÚBLICA

- ANEXO 10.1: GESTIÓN DE LA CALIDAD DE LOS SERVICIOS Y GOBIERNO ABIERTO_ENT_2025

ANEXO 11: SISTEMA ADMINISTRATIVO DE DEFENSA JURÍDICA DEL ESTADO

- ANEXO 11.1: CANTIDAD TOTAL DE PROCESOS Y OTROS SIMILARES_ENT_2025
- ANEXO 11.2: CASOS EMBLEMÁTICOS_ENT_2025

SECCIÓN II: INDICADORES DE EFICACIA Y OTROS RELACIONADOS A LA ENTIDAD

ANEXO 12: INDICADORES DE EFICACIA Y OTROS RELACIONADOS A LA ENTIDAD

- ANEXO 12: INDICADORES DE EFICACIA Y OTROS RELACIONADOS A LA ENTIDAD_ENT_2025

SECCIÓN III: RELACIÓN DE SERVICIOS PÚBLICOS O SERVICIOS MISIONALES

ANEXO 13: RELACIÓN DE SERVICIOS PÚBLICOS O SERVICIOS MISIONALES

- ANEXO 13: RELACIÓN DE SERVICIOS QUE BRINDA LA ENTIDAD_ENT_2025

SECCIÓN IV: RESULTADOS DE LA GESTIÓN POR CADA SERVICIO PÚBLICO O SERVICIO MISIONAL

ANEXO 14: RESULTADOS DE LA GESTIÓN POR CADA SERVICIO

- ANEXO 14: RESULTADOS DE LA GESTIÓN DEL TITULAR POR CADA SERVICIO PÚBLICO_ENT_2025

ENTIDADES
SECCIÓN I
SISTEMAS ADMINISTRATIVOS
SISTEMA NACIONAL DE PLANEAMIENTO ESTRATEGICO
ANEXO 1.1
CUMPLIMIENTO DE METAS DE INDICADORES DE OBJETIVOS Y ACCIONES ESTRATÉGICAS INSTITUCIONALES (AEI) DEL PLAN ESTRATÉGICO INSTITUCIONAL (PEI)

A. DATOS DE LA ENTIDAD

Nombre de la entidad

Departamento - Provincia - Distrito

Nombre del titular de la entidad

Cargo

Periodo en el cargo

Fecha de corte

Sector (gob. Nacional) / Pliego Central (gob. Regional y Local) (1)

: Agencia De Promoción De La Inversión Privada – PROINVERSIÓN

: Lima - Lima - Lima

: José Antonio Salardi Rodríguez

: Presidente del Consejo Directivo de PROINVERSIÓN

: Del01/02/2025al13/05/2025

: Al13/05/2025

: Economía y Finanzas

B. DATOS DE UNIDAD EJECUTORA

Nombre de la Unidad Ejecutora

Departamento - Provincia - Distrito

Nombre del titular

Cargo

Periodo en el cargo

: Agencia De Promoción De La Inversión Privada – PROINVERSIÓN

: Lima - Lima - San Isidro

: Luis Del Carpio Castro

: Director Ejecutivo

: Del06/02/2025al hoy

N°	Código de Objetivo Estratégico Institucional (OEI) / Acción Estratégica Institucional (AEI)	Objetivo Estratégico Institucional (OEI) / Acción Estratégica Institucional (AEI)	Codigo del indicador	Nombre del indicador	Parámetro de medición	Sentido esperado del Indicador	Línea Base Año	Línea Base Valor	Valor esperado del indicador al final del periodo reportado	Valor obtenido del indicador al final de periodo reportado	Avance del indicador en el periodo reportado (%)	Comentario sobre el valor obtenido
	A	B	C	D	E	F	G	H	I	J	K	L
1	OEI 01:	Promover la inversión privada e inversión pública con participación del sector privado, orientada al cierre de brechas en infraestructura social y productiva en el país	IND.01.OEI.01	Cantidad de inversión por los proyectos de la cartera de Proinversión adjudicados	Monto	No determinado	2023	1,869	ND	ND	ND	
			IND.02.OEI.01	Cantidad de inversión por proyectos adjudicados por el mecanismo de Oxl	Monto	No determinado	2023	507	ND	ND	ND	
	AEI: 01.01	Proyectos en cartera gestionados eficazmente durante el proceso de promoción de la inversión privada	IND.01.AEI.01.01	Número de proyectos adjudicados.	Cantidad	Ascendente	2023	14	ND	ND	ND	
			IND.02.AEI.01.01	Porcentaje de avance en la cartera de proyectos.	Porcentaje	Ascendente	2023	61%	ND	ND	ND	
			IND.03.AEI.01.01	Promedio de postores precalificados en los proyectos adjudicados.	Promedio	Ascendente	2023	5	ND	ND	ND	
			IND.04.AEI.01.01	Número de proyectos incorporados al proceso de promoción de la inversión privada.	Cantidad	Ascendente	2023	20	ND	ND	ND	
	AEI: 01.02	Articulación y seguimiento a las entidades públicas que participan en el proceso de promoción de la inversión privada	IND.01.AEI.01.02	Número de acciones de articulación y seguimiento a las entidades públicas que participan en el proceso de promoción de la inversión privada.	Cantidad	Ascendente	2023	299	ND	ND	ND	
	AEI: 01.03	Promoción de oportunidades de inversión en proyectos app y pa; eficiente y oportuna; dirigido a inversionistas privados nacionales y extranjeros	IND.01.AEI.01.03	Número de eventos (roadshow, videoconferencias nacionales e internacionales) que permitan la promoción del portafolio de proyectos APP y PA a cargo de PROINVERSIÓN.	Cantidad	Ascendente	2023	52	ND	ND	ND	
			IND.02.AEI.01.03	Número de documentos elaborados de análisis económico o estadísticos sobre inversión privada desarrollados y participaciones en espacios de investigación sobre inversión.	Cantidad	Ascendente	2023	0	ND	ND	ND	
	AEI: 01.04	Fomento; difusión e información de las herramientas de promoción de la inversión privada; dirigido a inversionistas; nacionales o extranjeros; entidades del sector público y privado; gremios empresariales	IND.01.AEI.01.04	Número de eventos de difusión, reuniones y atenciones, enfocadas en las herramientas de promoción de la inversión privada, como generadores de atracción de inversiones.	Cantidad	Ascendente	2023	180	ND	ND	ND	
	AEI: 01.05	Participación en los organismos internacionales; grupos; foros; comisiones o similares; de carácter binacional o multinacional; que desarrollen acciones en materia de facilitación y promoción de inver	IND.01.AEI.01.05	Número de participaciones en reuniones (internacionales y regionales) y eventos organizados (foros, talleres, conversatorios, seminarios, coloquios, charlas, conferencias); vinculados a los temas internacionales a cargo de la Dirección de Servicios al Inversionista	Cantidad	Ascendente	2023	7	ND	ND	ND	
	AEI: 01.06	Fortalecimiento de capacidades y asistencia técnica a entidades públicas para ejecución de proyectos bajo las modalidades de participación de la inversión privada en app y pa y el mecanismo de inversión	IND.01.AEI.01.06	Número de entidades públicas que reciben fortalecimiento de capacidades o asistencia técnica vinculados a las modalidades de participación de la inversión privada en APP y PAs y el mecanismo de inversión pública con participación del sector privado de Oxl	Cantidad	Ascendente	2023	274	ND	ND	ND	
			IND.02.AEI.01.06	Porcentaje de entidades públicas que adjudican un proyecto vinculado al mecanismo de Oxl como resultado del fortalecimiento de capacidades y asistencia técnica brindada.	Porcentaje	Ascendente	2023	89%	ND	ND	ND	

	AEI: 01.07	Fortalecimiento de capacidades y asistencia técnica a entidades públicas para ejecución de proyectos bajo las modalidades de participación de la inversión privada en app y pa y el mecanismo de inversi	IND.01.AEI.01.07	Porcentaje de eventos de promoción ejecutados de las modalidades de participación de la inversión privada en APPs, PAs y el mecanismo de inversión pública con participación del sector privado de Oxl.	Porcentaje	Ascendente	2023	63%	ND	ND	ND	
2	OEI 02:	Modernizar la gestión institucional	IND.01.OEI.02	Índice de avance en la modernización de la gestión institucional	Índice	Ascendente	2023	68%	ND	ND	ND	
	AEI: 02.01	Fortalecimiento de las capacidades y competencias necesarias para el adecuado cumplimiento de las funciones del puesto de los servidores públicos y mejorar su desempeño	IND.01.AEI.02.01	Porcentaje de cumplimiento del Plan de Desarrollo de Personas.	Porcentaje	Ascendente	2023	76%	ND	ND	ND	
			IND.02.AEI.02.01	Promedio de resultados individuales del personal de Proinversión en el subsistema de gestión del rendimiento.	Promedio	Ascendente	2023	90	ND	ND	ND	
	AEI: 02.02	Cultura laboral que genere mecanismos y espacios de articulación que promuevan el trabajo en equipo; el cumplimiento de objetivos y aumente la motivación y compromiso implementada	IND.01.AEI.02.02	Porcentaje de servidores con satisfacción laboral.	Porcentaje	Ascendente	2023	77%	ND	ND	ND	
	AEI: 02.03	Gobierno y transformación digital para facilitar las funciones de los servidores públicos y mejorar los servicios que brinda la entidad implementado	IND.01.AEI.02.03	Promedio de proyectos del Plan de Gobierno y Transformación Digital implementados.	Promedio	Ascendente	2023	75%	ND	ND	ND	
	AEI: 02.04	Comunicación corporativa efectiva hacia los principales actores en el entorno de proinversión resaltando los avances y logros institucionales implementada	IND.01.AEI.02.04	Porcentaje de menciones positivas sobre Proinversión en medios de comunicación y canales digitales.	Porcentaje	Ascendente	2023	65%	ND	ND	ND	
			IND.01.AEI.02.05	Porcentaje de procesos priorizados mejorados mediante la implementación de la gestión por procesos.	Porcentaje	Ascendente	2023	0%	ND	ND	ND	
3	AEI: 02.05	Mejora de los procesos y la calidad de los servicios institucionales a través de la implementación de la gestión por procesos y las normas vigentes para la gestión de la calidad de servicios en el sec	IND.02.AEI.02.05	Número de servicios mejorados mediante la implementación de la gestión de la calidad en los servicios del sector público en Proinversión.	Cantidad	Ascendente	2023	1	ND	ND	ND	
	AEI: 02.06	Implementación del modelo de integridad en la entidad	IND.01.AEI.02.06	Índice de implementación del modelo de integridad.	Índice	Ascendente	2023	82%	ND	ND	ND	
	OEI 02:	Implementar la gestión interna de riesgo de desastres	IND.01.OEI.03	Porcentaje de avance de las acciones prospectivas, correctivas y reactivas para la gestión del riesgo de desastres desarrollado en ProInversión	Porcentaje	Ascendente	2023	38%	ND	ND	ND	
	AEI.03.01	Acciones para la gestión prospectiva y correctiva del riesgo de desastres ejecutadas en la entidad	IND.01.AEI.03.01	Porcentaje de instrumentos de planificación para la gestión prospectiva, correctiva y reactiva desarrollados, revisados o actualizados en	Porcentaje	Ascendente	2023	50%	ND	ND	ND	
			IND.02.AEI.03.01	Porcentaje de acciones para la reducción del riesgo de desastres ejecutadas en ProInversión	Porcentaje	Ascendente	2023	0%	ND	ND	ND	
			IND.03.AEI.03.01	Porcentaje de acciones para el fortalecimiento de capacidades en gestión prospectiva, correctiva y reactiva del riesgo de desastres ejecutadas en	Porcentaje	No determinado	2023	100%	ND	ND	ND	

Comentario.- En caso de no ser aplicable el presente anexo o no contar con información por registrar, desarrollar la justificación:

Justificación del Anexo 1.1
La información sobre los valores y el avance no están disponibles debido a que el período de programación del PEI es anual y las evaluaciones son semestrales

FIRMA DEL RESPONSABLE DEL SISTEMA ADMINISTRATIVO
Nombres y apellidos :APOLINAR MADRID ESCOBAR
DNI : 07467219
Cargo: Jefe (dt) de la Oficina de Planeamiento y Presupuesto

FIRMA DEL FUNCIONARIO RESPONSABLE / TITULAR DE LA UNIDAD EJECUTORA
Nombres y apellidos: Fernando Alarcón Díaz
DNI : 10507877
Cargo: Secretario General

(1) Registrar información del sector / territorio en caso de un proceso de Transferencia de Gestión.

Base Normativa:

- Decreto Legislativo 1088, Ley del Sistema Nacional de Planeamiento Estratégico y del Centro Nacional de Planeamiento Estratégico
- Ley 28411, Ley General del Sistema Nacional de Presupuesto
- Guía para el Planeamiento Institucional - Resolución de Presidencia de Consejo Directivo N°0055-2024-CEPLAN/PCD
- Guía para la elaboración de indicadores de políticas nacionales y planes estratégicos - Resolución de Presidencia de Consejo Directivo N° 0046-2024-CEPLAN/PCD
- Directiva General de Planeamiento Estratégico del Sistema Nacional de Planeamiento Estratégico - DIRECTIVA N° 001-2024 - CEPLAN/PCD

Notas

- Columnas C, D, E, F, G, H, I, J y K se obtienen del Anexo B-2 del PEI, del reporte de seguimiento del aplicativo Ceplan V.01 (con usuario admin de Pliego) o las fichas técnicas de los indicadores.

Leyenda:

- A) Los códigos y denominación de los OEI y AEI se encuentran en el PEI / POI de la entidad.
- B) La denominación de los OEI y AEI se encuentran en el PEI / POI de la entidad.
- C) El código y nombre de los indicadores del PEI se encuentran en las fichas de indicadores.

- D) El código y nombre de los indicadores del PEI se encuentran en las fichas de indicadores.
- E) Es la magnitud que se utiliza para la medición del indicador. Entre los más utilizados se encuentran: porcentaje, tasa de variación, ratio, índice, número y cantidad
- F) El sentido esperado del indicador puede ser ascendente o descendente, el sentido determina la trayectoria hacia donde se quiere ir, siendo esta definida a partir de lo que persigue el objetivo o acción.
- G) Corresponde al año en que se realizó la primera medición del indicador.
- H) Corresponde al valor de la primera medición del indicador.
- I) Es el valor que se espera del indicador al término del periodo de la rendición de cuentas que se presenta.
- J) Es el último valor calculado del indicador, corresponde al término del periodo de la rendición de cuentas que se presenta.
- K) El porcentaje de avance del indicador en el periodo reportado, se calcula como el valor de la columna J entre la columna I, multiplicado por cien, $(J/I)*100$, cuando el sentido esperado del indicador es ascendente; y $(I/J)*100$ cuando el sentido esperado del indicador es descendente. Existen también algunos casos de indicadores con sentido esperado "no definido", En estos casos, que son menos frecuentes, los avances solo pueden tomar el valor de 100% o 0% según los rangos establecidos.
- L) Opcional, se registra cualquier comentario necesario sobre la fuente o cómo se obtuvo el valor obtenido o avance parcial del indicador.

ENTIDADES
SECCIÓN I
SISTEMAS ADMINISTRATIVOS

SISTEMA NACIONAL DE PRESUPUESTO PÚBLICO
ANEXO 2.1
A NIVEL DE UNIDAD EJECUTORA POR TODA FUENTE DE FINANCIAMIENTO

A. DATOS DE LA ENTIDAD

Nombre de la entidad : AGENCIA DE PROMOCION DE LA INVERSIÓN PRIVADA - PROINVERSIÓN
Departamento - Provincia - Distrito : LIMA - LIMA - SAN ISIDRO
Nombre del titular de la entidad : JOSÉ ANTONIO SALARDI RODRÍGUEZ
Cargo : PRESIDENTE DEL CONSEJO DIRECTIVO DE PROINVERSIÓN
Periodo en el cargo : Del 1/02/2025 al 13/05/2025
Fecha de corte : Al 13/05/2025
Sector (gob. Nacional) / Pliego Central (gob. Regional y Local) (1) : ECONOMÍA Y FINANZAS

B. DATOS DE UNIDAD EJECUTORA

Nombre de la Unidad Ejecutora : AGENCIA DE PROMOCION DE LA INVERSIÓN PRIVADA - PROINVERSIÓN
Departamento - Provincia - Distrito : LIMA - LIMA - SAN ISIDRO
Nombre del titular : LUIS NATAL DEL CARPIO CASTRO
Cargo : DIRECTOR EJECUTIVO
Periodo en el cargo : Del 6/02/2025 a hoy

EJECUCIÓN PRESUPUESTAL (I)										
GENERICA DEL GASTO	PIA	PIM	Certificación	Compromiso	Devengado	Girado	Avance % Certificación	Avance % Compromiso	Avance % Devengado	Avance % Girado
	A	B	C	D	E	F	G	H	I	J
5. Gastos Corrientes	119,015,534	149,988,142	123,394,420	108,086,512	33,251,920	31,955,167	82.3%	72.1%	22.2%	21.3%
0. Reserva de Contingencia										
1. Personal y Obligaciones Sociales	40,942,712	41,148,767	36,373,250	36,373,250	12,002,787	11,331,835	88.4%	88.4%	29.2%	27.5%
2. Pensiones y Otras Prestaciones Sociales							0.0%	0.0%	0.0%	0.0%
3. Bienes y Servicios	77,675,676	108,442,229	86,930,920	71,623,013	21,158,883	20,533,082	80.2%	66.0%	19.5%	18.9%
4. Donaciones y Transferencias	376,246	376,246	90,250	90,250	90,250	90,250	24.0%	24.0%	24.0%	24.0%
5. Otros Gastos	20,900	20,900	-	-	-	-				
6. Gastos de Capital	118,177,338	127,797,468	67,020,565	63,804,435	63,735,325	63,735,325	52.4%	49.9%	49.9%	49.9%
0. Reserva de Contingencia										
4. Donaciones y Transferencias										
5. Otros Gastos	118,177,338	118,177,338	63,677,681	63,677,681	63,677,681	63,677,681	53.9%	53.9%	53.9%	53.9%
6. Adquisición de Activos No Financieros	-	9,620,130	3,342,883	126,754	57,644	57,644	34.7%	1.3%	0.6%	0.6%
7. Adquisición de Activos Financieros										
7. Servicio de Deuda	-	-	-	-	-	-	0.0%	0.0%	0.0%	0.0%
8. Servicio de la Deuda Publica										
TOTAL	237,192,872	277,785,610	190,414,984	171,890,947	96,987,245	95,690,492.62	68.5%	61.9%	34.9%	34.4%

PRESUPUESTO NO EJECUTADO (II)		
A. Monto de Presupuesto No Ejecutado (PIM - Devengado)	S/	180,798,364.84
B. Monto de Presupuesto Revertido al Tesoro Público - Rec. Ordinarios	S/	-
C. Saldo de Balance	S/	-

Comentario.- En caso de no ser aplicable el presente anexo o no contar con información por registrar, desarrollar la justificación:

Justificación del Anexo 2.1

FIRMA DEL RESPONSABLE DEL SISTEMA ADMINISTRATIVO
Nombres y Apellidos: Apolinar Madrid Escobar
DNI: 07467219
Cargo: Jefe (dt) de la Oficina de Planeamiento y Presupuesto

FIRMA DEL FUNCIONARIO RESPONSABLE / TITULAR DE LA UNIDAD EJECUTORA
Nombres y Apellidos: Fernando Alarcon Diaz
DNI: 10507977
Cargo: Secretario General

(1) Registrar información del sector / territorio en caso de un proceso de Transferencia de Gestión.

Base Normativa:

- Ley N° 28411, Ley General del Sistema Nacional de Presupuesto
- Decreto Legislativo N° 1440, Decreto Legislativo del Sistema Nacional de Presupuesto
- Ley N° 27806, Ley de Transparencia y Acceso a la Información Pública.
- Ley N° 27927, Ley que modifica la Ley 27806 Ley de Transparencia y Acceso a la Información Pública.
- Decreto Supremo N° 043-2003-PCM, Aprobación del Texto Único Ordenado de la Ley N° 27806 "Ley de Transparencia y Acceso a la Información Pública"

Notas:

- La información requerida en el cuadro es extraída del SIAF-MEF a una fecha de corte.
- La etapa de Girado y % de avance de girado, es registrado en el SIAF-MEF por la Oficina de Tesorería o la que haga sus veces.

Leyenda:

(I) Ejecución Presupuestal

- A) Se considera PIA, al Presupuesto Institucional de Apertura, aprobado para cada entidad a inicios de año.
- B) Se considera PIM, al Presupuesto Institucional Modificado, como consecuencia de las modificaciones presupuestarias.
- C) Monto de certificación presupuestal, que garantiza que se cuenta con el crédito presupuestario para comprometer un gasto con cargo al presupuesto institucional.
- D) Compromiso con cargo al crédito presupuestario por el monto total de la obligación que corresponde al año fiscal.
- E) Monto del reconocimiento de la obligación de pago, previa constatación de que el bien o servicio se ha realizado.
- F) Monto de la ejecución del pago con cargo al presupuesto para atender el gasto comprometido y devengado.
- G, H, I, J) Para todos los casos el Avance% es resultado de dividir: Certificado / PIM, Compromiso/ PIM, Devengado / PIM, Girado / PIM

(II) Presupuesto No Ejecutado

- A) El Presupuesto no ejecutado se debe considerar como fecha de corte el 31 de Diciembre del año fiscal a reportar, caso contrario omitir.
- B) Monto del presupuesto de la Fuente de Financiamiento Recursos Ordinarios no ejecutado (Devengado) al 31 de Diciembre, el cual será revertido al Tesoro Público.
- C) Saldo de Balance: Conjunto de recursos financieros que se obtienen de fuentes distintas a los Recursos Ordinarios y que no se han utilizado al 31 de diciembre del año fiscal a reportar.

ENTIDADES
SECCIÓN I
SISTEMAS ADMINISTRATIVOS

SISTEMA NACIONAL DE PRESUPUESTO PÚBLICO

ANEXO 2.2

A NIVEL DE UNIDAD EJECUTORA POR ACTIVIDADES, ACCIONES DE INVERSIÓN Y OBRA

A. DATOS DE LA ENTIDAD

Nombre de la entidad : AGENCIA DE PROMOCION DE LA INVERSIÓN PRIVADA - PROINVERSIÓN
Departamento - Provincia - Distrito : LIMA - LIMA - SAN ISIDRO
Nombre del titular de la entidad : JOSÉ ANTONIO SALARDI RODRÍGUEZ
Cargo : PRESIDENTE DEL CONSEJO DIRECTIVO DE PROINVERSIÓN
Periodo en el cargo : Del 1/02/2025 al 13/05/2025
Fecha de corte : Al 13/05/2025
Sector (gob. Nacional) / Pliego Central (gob. Regional y Local) (1) : ECONOMÍA Y FINANZAS

B. DATOS DE UNIDAD EJECUTORA

Nombre de la Unidad Ejecutora : AGENCIA DE PROMOCION DE LA INVERSIÓN PRIVADA - PROINVERSIÓN
Departamento - Provincia - Distrito : LIMA - LIMA - SAN ISIDRO
Nombre del titular : LUIS NATAL DEL CARPIO CASTRO
Cargo : DIRECTOR EJECUTIVO
Periodo en el cargo : Del 6/02/2025 a hoy

Categoria Presupuestal Productos / Proyectos Actividades / Acc. Inv / Obras	PIA	PIM	Certificación	Compromiso	Devengado	Girado	Avance % Certificación	Avance % Compromiso	Avance % Devengado	Avance % Girado
	A	B	C	D	E	F	G	H	I	J
5000001.PLANEAMIENTO Y PRESUPUESTO	963,557	1,192,285	861,232	861,232	290,019	290,019	72.2%	72.2%	24.3%	24.3%
5000002.CONDUCCION Y ORIENTACION SUPERIOR	4,031,058	4,156,858	3,542,090	3,526,138	1,195,860	1,165,757	85.2%	84.8%	28.8%	28.0%
5000003.GESTION ADMINISTRATIVA	25,767,159	25,769,325	22,499,050	14,409,956	5,427,946	5,330,577	87.3%	55.9%	21.1%	20.7%
5000004.ASESORAMIENTO TECNICO Y JURIDICO	2,467,567	2,456,017	1,699,805	1,591,108	569,255	537,573	69.2%	64.8%	23.2%	21.9%
5000005.GESTION DE RECURSOS HUMANOS	330,143	59,900	39,000	39,000	34,400	34,400	65.1%	65.1%	57.4%	57.4%
5000006.ACCIONES DE CONTROL Y AUDITORIA	755,690	620,069	557,536	557,536	179,869	167,688	89.9%	89.9%	29.0%	27.0%
5000401.ADMINISTRACION DE LA GESTION DOCUMENTARIA	1,232,139	1,237,305	1,012,008	1,001,008	400,536	400,536	81.8%	80.9%	32.4%	32.4%
5000718.DIFUSION Y COMUNICACION SOCIAL	2,100,037	2,112,792	2,016,731	1,998,120	802,583	761,659	95.5%	94.6%	38.0%	36.0%
5000861.IMAGEN INSTITUCIONAL	2,484,716	2,494,232	2,119,767	2,006,285	943,235	909,200	85.0%	80.4%	37.8%	36.5%

5005235.EJECUCION DE PROCESOS DE PROMOCION DE INVERSION PRIVADA EN PROYECTOS DE INFRAESTRUCTURA Y SERVICIOS PUBLICOS	64,655,208	102,282,625	79,619,423	69,702,669	17,412,615	16,559,550	77.8%	68.1%	17.0%	16.2%
5006216.ASISTENCIA EN LA FORMULACION DE PROYECTOS DE INVERSION PUBLICA PARA EL DESARROLLO DE ASOCIACIONES PUBLICO PRIVADAS	1,270,970	1,216,350	978,613	978,613	398,062	339,770	80.5%	80.5%	32.7%	27.9%
5005237.PROMOCION DE INVERSIONES DESCENTRALIZADAS CON PARTICIPACION DEL SECTOR PRIVADO	5,412,919	5,185,909	4,262,280	4,225,883	1,728,892	1,629,728	82.2%	81.5%	33.3%	31.4%
5006217.FORTALECIMIENTO DE CAPACIDADES A ENTIDADES PUBLICAS SOBRE MECANISMOS DE PROMOCION DE LA INVERSION PRIVADA	1,305,558	3,373,332	2,241,455	2,071,534	1,059,810	1,058,134	66.4%	61.4%	31.4%	31.4%
5005239.PROMOCION DE OPORTUNIDADES Y MECANISMOS DE INVERSION PRIVADA	4,882,786	5,790,156	4,452,850	4,430,716	2,489,244	2,450,983	76.9%	76.5%	43.0%	42.3%
5005240.SERVICIOS DE INFORMACION Y ORIENTACION AL INVERSIONISTA	212,000	235,350	235,350	235,350	43,750	43,750	100.0%	100.0%	18.6%	18.6%
5005241.NEGOCIACION DE CONTRATOS VINCULADOS A LA PROMOCION DE INVERSIONES	1,016,361	1,297,480	503,773	481,779	298,836	298,836	38.8%	37.1%	23.0%	23.0%
5005373.FONDOS SOCIALES	118,177,338	118,177,338	63,677,681	63,677,681	63,677,681	63,677,681	53.9%	53.9%	53.9%	53.9%
5005389.POST PRIVATIZACION	127,666	128,287	96,339	96,339	34,652	34,652	75.1%	75.1%	27.0%	27.0%
TOTAL	237,192,872	277,785,610	190,414,984	171,890,947	96,987,245	95,690,493	68.5%	61.9%	34.9%	34.4%

Comentario.- En caso de no ser aplicable el presente anexo o no contar con información por registrar, desarrollar la justificación:

Justificación del Anexo 2.2

FIRMA DEL RESPONSABLE DEL SISTEMA ADMINISTRATIVO
Nombres y Apellidos: Apolinar Junior Madrid Escobar
DNI: 07467219
Cargo: Jefe (dt) de la Oficina de Planeamiento y Presupuesto

FIRMA DEL FUNCIONARIO RESPONSABLE / TITULAR DE LA UNIDAD EJECUTORA
Nombres y Apellidos: Fernando Alarcon Diaz
DNI: 10507977
Cargo: Secretario General

(1) Registrar información del sector / territorio en caso de un proceso de Transferencia de Gestión.

Base Normativa:

- Ley N° 28411, Ley General del Sistema Nacional de Presupuesto
- Decreto Legislativo N° 1440, Decreto Legislativo del Sistema Nacional de Presupuesto
- Ley N° 27806, Ley de Transparencia y Acceso a la Información Pública.
- Ley N° 27927, Ley que modifica la Ley 27806 Ley de Transparencia y Acceso a la Información Pública.
- Decreto Supremo N° 043-2003-PCM, Aprobación del Texto Único Ordenado de la Ley N° 27806 "Ley de Transparencia y Acceso a la Información Pública"

Notas:

- La información requerida en el cuadro es extraída del SIAF-MEF a una fecha de corte.
- La etapa de Girado y % de avance de girado, es registrado en el SIAF-MEF por la Oficina de Tesorería o la que haga sus veces.

Leyenda:

- A) Se considera PIA, al Presupuesto Institucional de Apertura, aprobado para cada entidad a inicios de año.
- B) Se considera PIM, al Presupuesto Institucional Modificado, como consecuencia de las modificaciones presupuestarias.
- C) Monto de certificación presupuestal, que garantiza que se cuenta con el crédito presupuestario para comprometer un gasto con cargo al presupuesto institucional.
- D) Compromiso con cargo al crédito presupuestario por el monto total de la obligación que corresponde al año fiscal.
- E) Monto del reconocimiento de la obligación de pago, previa constatación de que el bien o servicio se ha realizado.
- F) Monto de la ejecución del pago con cargo al presupuesto para atender el gasto comprometido y devengado.
- G, H, I, J) Para todos los casos el Avance% es resultado de dividir: Certificado / PIM, Compromiso/ PIM, Devengado / PIM, Girado / PIM

ENTIDADES
SECCIÓN I
SISTEMAS ADMINISTRATIVOS

SISTEMA NACIONAL DE PRESUPUESTO PÚBLICO
ANEXO 2.3
INGRESOS Y GASTOS POR FUENTE DE FINANCIAMIENTO

A. DATOS DE LA ENTIDAD

Nombre de la entidad : AGENCIA DE PROMOCION DE LA INVERSIÓN PRIVADA - PROINVERSIÓN
Departamento - Provincia - Distrito : LIMA - LIMA - SAN ISIDRO
Nombre del titular de la entidad : JOSÉ ANTONIO SALARDI RODRÍGUEZ
Cargo : PRESIDENTE DEL CONSEJO DIRECTIVO DE PROINVERSIÓN
Periodo en el cargo : Del 1/02/2025 al 13/05/2025
Fecha de corte : Al 13/05/2025
Sector (gob. Nacional) / Pliego Central (gob. Regional y Local) (1) : ECONOMÍA Y FINANZAS

B. DATOS DE UNIDAD EJECUTORA

Nombre de la Unidad Ejecutora : AGENCIA DE PROMOCION DE LA INVERSIÓN PRIVADA - PROINVERSIÓN
Departamento - Provincia - Distrito : LIMA - LIMA - SAN ISIDRO
Nombre del titular : LUIS NATAL DEL CARPIO CASTRO
Cargo : DIRECTOR EJECUTIVO
Periodo en el cargo : Del 6/02/2025 al hoy

Fuentes de Financiamiento	Ingresos			Gastos		
	Presupuesto Institucional de Apertura	Presupuesto Institucional Modificado	Recaudación	Presupuesto Institucional de Apertura	Presupuesto Institucional Modificado	Ejecución
Recursos Ordinarios				119,015,534	139,132,043	30,212,984
Recursos Directamente Recaudados			11,522,694			
Recursos por Operaciones Oficiales de Crédito						
Recursos Determinados						
Donaciones y Transferencias	118,177,338	138,653,567	92,047,103	118,177,338	138,653,567	65,477,508
TOTAL	118,177,338	138,653,567	103,569,797	237,192,872	277,785,610	95,690,493

Comentario.- En caso de no ser aplicable el presente anexo o no contar con información por registrar, desarrollar la justificación:

Justificación del Anexo 2.3

FIRMA DEL RESPONSABLE DEL SISTEMA ADMINISTRATIVO
Nombres y Apellidos: Apolinar Junior Madrid Escobar
DNI:'07467219
Cargo: Jefe (dt) de la Oficina de Planeamiento y Presupuesto

(1) Registrar información del sector / territorio en caso de un proceso de Transferencia de Gestión.

- Base Normativa:**
- Ley N° 28411, Ley General del Sistema Nacional de Presupuesto
 - Decreto Legislativo N° 1440, Decreto Legislativo del Sistema Nacional de Presupuesto
 - Ley N° 27806, Ley de Transparencia y Acceso a la Información Pública.
 - Ley N° 27927, Ley que modifica la Ley 27806 Ley de Transparencia y Acceso a la Información Pública.
 - Decreto Supremo N° 043-2003-PCM, Aprobación del Texto Único Ordenado de la Ley N° 27806 "Ley de Transparencia y Acceso a la Información Pública"

FIRMA DEL FUNCIONARIO RESPONSABLE / TITULAR DE LA UNIDAD EJECUTORA
Nombres y Apellidos: Fernando Alarcón Díaz
DNI: 10507977
Cargo: Secretario General

ENTIDADES
SECCIÓN I
SISTEMAS ADMINISTRATIVOS

SISTEMA NACIONAL DE PROGRAMACIÓN MULTIANUAL Y GESTIÓN DE INVERSIONES
ANEXO N° 3.1
INVERSIONES

A. DATOS DE LA ENTIDAD

Nombre de la entidad

Departamento - Provincia - Distrito

Nombre del titular de la entidad

Cargo

Periodo en el cargo

Fecha de corte

Sector (gob. Nacional) / Pliego Central (gob. Regional y Local) (1)

: AGENCIA DE PROMOCION DE LA INVERSIÓN PRIVADA - PROINVERSIÓN

: LIMA - LIMA - SAN ISIDRO

: JOSÉ ANTONIO SALARDI RODRÍGUEZ

: PRESIDENTE DEL CONSEJO DIRECTIVO DE PROINVERSIÓN

: Del1/02/2025 al13/05/2025

: AI13/05/2025

: ECONOMÍA Y FINANZAS

B. DATOS DE LA OFICINA DE PROGRAMACIÓN DE INVERSIONES (OPMI)

Nombre de la OPMI

Departamento - Provincia - Distrito

Nombre del responsable

Cargo

Periodo en el cargo

: AGENCIA DE PROMOCION DE LA INVERSIÓN PRIVADA - PROINVERSIÓN

: LIMA - LIMA - SAN ISIDRO

: LUIS NATAL DEL CARPIO CASTRO

: DIRECTOR EJECUTIVO

: Del6/02/2025 al hoy

N°	Datos Generales								Devengado Acumulado de la Inversión Al inicio del año o inicio de la gestión	Datos del Avance de Ejecución Financiero				Avance de Ejecución Física		Fechas de Ejecución Física	
	Unidad Ejecutora de Inversiones	Código Único de Inversiones / Código de Idea	Nombre de la Inversión / Idea	Tipo de Inversión	Modalidad de Ejecución	Estado de la Inversión	Fase de la Inversión	Contemplado en la PMI		Al final del año o cese de la gestión				% de Avance de la Inversión Acumulada al inicio del año o inicio de la gestión	% de Avance de la Inversión Acumulada al final del año o cese de la gestión	Fecha de inicio de la inversión	Fecha final de la inversión
										Costo de la Inversión Actualizado	Devengado Acumulado de la Inversión	Pago Total de las inversiones activas a la fecha de corte	% de Avance de la Inversión				
A	B	C	D	E	F	G	H	I	J	K	L	M	N	O	P	Q	
TOTAL									(Sumatoria)	(Sumatoria)	(Sumatoria)	(Sumatoria)	(Sumatoria)	(Sumatoria)	(Sumatoria)		
1	AGENCIA DE PROMOCION DE LA INVERSION PRIVADA	2662089	ADQUISICION DE HARDWARE GENERAL, HARDWARE GENERAL, MOBILIARIO DE OFICINA Y IMPRESORA MULTIFUNCIONAL; ADEMÁS DE OTROS ACTIVOS EN LA AGENCIA DE PROMOCION DE LA INVERSION PRIVADA - PROINVERSION EN EL CENTRO POBLADO SAN ISIDRO, DISTRITO DE SAN ISIDRO, PROVINCIA LIMA, DEPARTAMENTO LIMA	IOARR	Indirecta por Contrata	En ejecución Física		SI	0	1,653,112	406,452	406,452	25%	44	44	2024	2026
N																	

Comentario.- En caso de no ser aplicable el presente anexo o no contar con información por registrar, desarrollar la justificación:

Justificación del Anexo 3.1

FIRMA DEL RESPONSABLE DEL SISTEMA ADMINISTRATIVO

Nombres y Apellidos: Apolinar Junior Madrid Escobar

DNI: 07467219

Cargo: Jefe (dt) de la Oficina de Planeamiento y Presupuesto

FIRMA DEL FUNCIONARIO RESPONSABLE / TITULAR DE LA UNIDAD EJECUTORA

Nombres y Apellidos: Fernando Alarcon Diaz

DNI: 10507977

Cargo: Secretario General

(1) Registrar información del sector / territorio en caso de un proceso de Transferencia de Gestión.

Base Normativa:

- Decreto Legislativo N° 1252, Decreto Legislativo que crea el Sistema Nacional de Programación Multianual y Gestión de Inversiones.
- Directiva N° 001-2019-EF-63.01, Directiva General del Sistema Nacional de Programación Multianual y Gestión de Inversiones.
- Ley N° 27806, Ley de Transparencia y Acceso a la Información Pública.
- Ley N° 27927, Ley que modifica la Ley 27806 Ley de Transparencia y Acceso a la Información Pública.
- Decreto Supremo N° 043-2003-PCM, Aprobación del Texto Único Ordenado de la Ley N° 27806 "Ley de Transparencia y Acceso a la Información Pública"

Leyenda:

A) Registrar el nombre de la Unidad Ejecutora de Inversiones

B) Registrar el Código Único de Inversión o el Código de Idea, cuando corresponda

J) Registrar el costo total de la inversión actualizado al final del año o fecha de cese de la gestión que figura en el SNPMGI

K) Registrar el devengado acumulado de la inversión al final del año o fecha de cese de la gestión que figura en el SNPMGI

C) Registrar el nombre de la inversión o nombre de la idea, cuando corresponda	L) Registrar el pago total de la inversión al final del año o fecha de cese de la gestión que figura en el SNPMGI
D) Registrar lo que corresponda: Proyecto de Inversión (PI) o Inversiones de Optimización, Ampliación Marginal, Reposición y Rehabilitación (IOARR)	M) Registrar el % de avance financiero acumulado de la intervención al final del año o fecha de cese de la gestión que figura en el SNPMGI
E) Registrar lo que corresponda: 1. Administración Directa; 2. Por Contrata; 3. Núcleo Ejecutor; 4. Ley 29230 (Obras Por Impuestos Cofinanciadas)	N) Registrar el % de avance físico acumulado de la intervención al inicio del año o inicio de la gestión que figura en el SNPMGI
F) Registrar lo que corresponda: Activo, Cerrado o Desactivado (de acuerdo a las disposiciones establecidas por la DGPMI)	O) Registrar el % de avance físico acumulado de la intervención al final del año o fecha de cese de la gestión que figura en el SNPMGI
G) Registrar lo que corresponda: Programación, Formulación y evaluación, Ejecución o Funcionamiento	P) Registrar la fecha de inicio real de la ejecución física de la intervención, que figura en el SNPMGI
H) Indicar si se encuentra en la Programación Multianual de Inversiones (Sí / No)	Q) Registrar la fecha final programada o fecha final real de la ejecución física de la intervención, que figura en el SNPMGI
I) Registrar el devengado acumulado de la inversión al inicio del año o inicio de la gestión que figura en el SNPMGI	

ENTIDADES
SECCIÓN I
SISTEMAS ADMINISTRATIVOS

SISTEMA NACIONAL DE PROGRAMACIÓN MULTIANUAL Y GESTIÓN DE INVERSIONES
ANEXO N° 3.2
OBRAS PUBLICAS

A. DATOS DE LA ENTIDAD

Nombre de la entidad
Departamento - Provincia - Distrito
Nombre del titular de la entidad
Cargo
Periodo en el cargo
Fecha de corte
Sector (gob. Nacional) / Pliego Central (gob. Regional y Local) (1)

: AGENCIA DE PROMOCION DE LA INVERSIÓN PRIVADA - PROINVERSIÓN
: LIMA - LIMA - SAN ISIDRO
: JOSÉ ANTONIO SALARDI RODRÍGUEZ
: PRESIDENTE DEL CONSEJO DIRECTIVO DE PROINVERSIÓN
: Del 1/02/2025 al 13/05/2025
: Al 13/05/2025
: ECONOMÍA Y FINANZAS

B. DATOS DE LA OFICINA DE PROGRAMACIÓN DE INVERSIONES (OPMI)

Nombre de la OPMI
Departamento - Provincia - Distrito
Nombre del responsable
Cargo
Periodo en el cargo

: AGENCIA DE PROMOCION DE LA INVERSIÓN PRIVADA - PROINVERSIÓN
: LIMA - LIMA - SAN ISIDRO
: LUIS NATAL DEL CARPIO CASTRO
: DIRECTOR EJECUTIVO
: Del 6/02/2025 al hoy

N°	Unidad Ejecutora de Inversiones	Codigo Infobras	Codigo Único de inversiones	Número de Contrato de la Obra	Nombre de la obra	Modalidad de ejecución	Estado de Ejecución	Fecha del Expediente Técnico	Recepción de Obra	Fecha de termino programado	Fecha de termino Real	Monto del contrato o Presupuesto analítico aprobado	Monto Valorizado Acumulado Real (S/)	Costo Final de la Obra o Estimación	Monto total pagado de la Obra	Saldo por pagar de la Obra	% de Avance de Ejecución Financiera	% de Avance Físico
	A	B	C	D	E	F	G	H	I	J	K	L	M	N	O	P	Q	R
TOTAL												(Sumatoria)	(Sumatoria)	(Sumatoria)	(Sumatoria)	(Sumatoria)	(Sumatoria)	(Sumatoria)
1																		
2	NO APLICA																	
3																		
N																		

Comentario.- En caso de no ser aplicable el presente anexo o no contar con información por registrar, desarrollar la justificación:

Justificación del Anexo 3.2
PROINVERSION NO REALIZA OBRAS PUBLICAS

FIRMA DEL RESPONSABLE DEL SISTEMA ADMINISTRATIVO

Nombres y Apellidos: Apolinar Junior Madrid Escobar

DNI: 07467219

Cargo: Jefe (dt) de la Oficina de Planeamiento y Presupuesto

FIRMA DEL FUNCIONARIO RESPONSABLE / TITULAR DE LA UNIDAD EJECUTORA

Nombres y Apellidos: Fernando Alarcon Diaz

DNI: 10507977

Cargo: Secretario General

(1) Registrar información del sector / territorio en caso de un proceso de Transferencia de Gestión.

- Base Normativa:
- Decreto Legislativo N° 1252, Decreto Legislativo que crea el Sistema Nacional de Programación Multianual y Gestión de Inversiones.
 - Directiva N°005-2023-CG/GMPL, Gestión del registro de las obras públicas en el Sistema de Información de Obras Públicas - INFOBRAS.
 - Ley N° 27806, Ley de Transparencia y Acceso a la Información Pública.
 - Ley N° 27927, Ley que modifica la Ley 27806 Ley de Transparencia y Acceso a la Información Pública.
 - Decreto Supremo N° 043-2003-PCM, Aprobación del Texto Único Ordenado de la Ley N° 27806 "Ley de Transparencia y Acceso a la Información Pública"

Nota: La información a registrar corresponde al periodo a reportar.

- Leyenda:
- A) Registrar el nombre de la Unidad Ejecutora de Inversiones

B) Código autogenerated en INFOBRAS para identificación de la obra

I) Registrar lo que corresponda: (**No, Recepción Parcial o Recepción Total**), lo que figura en el Sistema de Información de Obras Públicas (INFOBRAS)

J) Registrar la fecha de termino programada según plazo de ejecución establecida.

C) Registrar el Código Único de Inversiones	K) Registrar la fecha de termino real, anotado en el Cuaderno de Obra y aceptado por el Supervisor o Inspector de obra.
D) Registra número de contrato de la obra	
E) Registra nombre de la obra según Expediente Técnico.	L) En caso de Monto contractual (Registrar el monto del contrato de ejecución de obra) y en caso de Presupuesto analítico aprobado (Registrar el monto aprobado en el Expediente Técnico)
F) Registrar lo que corresponda: Por Contrata o Por Administración Directa.	M) Registrar el monto acumulado real de la última valorización.
G) Registrar lo que corresponda: <div><div>a. <u>Sin Ejecución</u> , en los casos: Si ha sido convocado en el proceso de contratación, Si hay firma de contrato pero sin inicio de ejecución, Cuando se cuenta con la aprobación del expediente técnico sin haberse iniciado la ejecución u otros supuestos donde no se dé inicio a la ejecución</div><div>b. <u>En Ejecución</u> , cuando inició el plazo contractual de ejecución.</div><div>c. <u>Paralizada</u> , cuando se detienen la ejecución de todas las actividades y/o partidas que forman parte de la misma.</div><div>d. <u>Finalizada sin liquidación</u> , cuando se verificó la fecha de terminación de la obra y queda pendiente la recepción.</div><div>e. <u>Finalizada con liquidación</u> , cuando se verificó la fecha de terminación de la obra y se registró la liquidación.</div></div>	N) Registrar el costo final de la liquidación, o la estimación si se encuentra en ejecución (Contrato principal o monto aprobado según E.T.+ Presupuestos Adicionales de obra - Presupuestos Deductivos de obra).
	O) Registrar el monto total pagado, según comprobantes de pagos, incluir todos los conceptos (adelantos otorgados, adicionales, mayores gastos por intereses, etc.)
	P) Registrar el saldo por pagar. Diferencia (K - J)
	Q) Registrar el porcentaje de avance de ejecución financiera que figura en el Sistema de Información de Obras Públicas (INFOBRAS)
	R) Registrar el porcentaje de avance físico que figura en el Sistema de Información de Obras Públicas (INFOBRAS)
H) Indicar (Sí / No) cuenta con expediente Técnico	

ENTIDADES
SECCIÓN I
SISTEMAS ADMINISTRATIVOS

SISTEMA NACIONAL DE PROGRAMACIÓN MULTIANUAL Y GESTIÓN DE INVERSIONES
ANEXO N° 3.3
OBRAS PUBLICAS PARALIZADAS

A. DATOS DE LA ENTIDAD

Nombre de la entidad : AGENCIA DE PROMOCION DE LA INVERSIÓN PRIVADA - PROINVERSIÓN
Departamento - Provincia - Distrito : LIMA - LIMA - SAN ISIDRO
Nombre del titular de la entidad : JOSÉ ANTONIO SALARDI RODRÍGUEZ
Cargo : PRESIDENTE DEL CONSEJO DIRECTIVO DE PROINVERSIÓN
Periodo en el cargo : Del 1/02/2025 al 13/05/2025
Fecha de corte : Al 13/05/2025
Sector (gob. Nacional) / Pliego Central (gob. Regional y Local) (1) : ECONOMÍA Y FINANZAS

B. DATOS DE LA OFICINA DE PROGRAMACIÓN DE INVERSIONES (OPMI)

Nombre de la OPMI : AGENCIA DE PROMOCION DE LA INVERSIÓN PRIVADA - PROINVERSIÓN
Departamento - Provincia - Distrito : LIMA - LIMA - SAN ISIDRO
Nombre del responsable : LUIS NATAL DEL CARPIO CASTRO
Cargo : DIRECTOR EJECUTIVO
Periodo en el cargo : Del 6/02/2025 al hoy

N°	Unidad Ejecutora de Inversiones	Codigo Infobras	Codigo Unico de inversiones	Nombre de la obra	Fecha de inicio de Obra	Fecha de último avance reportado	Causal de Paralización	Fecha de Paralización	Tiempo de Paralización	Se encuentra dentro del Inventario de Obras Paralizadas	Número de Resolución de Priorización
	A	B	C	D	E	F	G	H	I	J	K
1											
2	NO APLICA										
3											
N											

Comentario.- En caso de no ser aplicable el presente anexo o no contar con información por registrar, desarrollar la justificación:

Justificación del Anexo 3.3
NO HAY OBRAS EN PROINVERSION

FIRMA DEL RESPONSABLE DEL SISTEMA ADMINISTRATIVO
Nombres y Apellidos: Apolinar Junior Madrid Escobar
DNI:07467219
Cargo: Jefe (dt) de la Oficina de Planeamiento y Presupuesto

FIRMA DEL FUNCIONARIO RESPONSABLE / TITULAR DE LA UNIDAD EJECUTORA
Nombres y Apellidos: Fernando Alarcon Diaz
DNI:10507977
Cargo: Secretario General

(1) Registrar información del sector / territorio en caso de un proceso de Transferencia de Gestión.

- Base Normativa:**
- Decreto Legislativo N° 1252, Decreto Legislativo que crea el Sistema Nacional de Programación Multianual y Gestión de Inversiones.
 - Directiva N°005-2023-CG/GMPL, Gestión del registro de las obras públicas en el Sistema de Información de Obras Públicas - INFOBRAS.
 - Ley N° 31589, Ley que garantiza la reactivación de obras públicas paralizadas.
 - Ley N° 27806, Ley de Transparencia y Acceso a la Información Pública.
 - Ley N° 27927, Ley que modifica la Ley 27806 Ley de Transparencia y Acceso a la Información Pública.
 - Decreto Supremo N° 043-2003-PCM, Aprobación del Texto Único Ordenado de la Ley N° 27806 "Ley de Transparencia y Acceso a la Información Pública"

Nota: La información a registrar corresponde al periodo a reportar.

- Leyenda:**
- A) Indicar el nombre de la UEI

B) Registrar el código de Infobras

C) Registrar el código único de inversiones

D) Indicar el nombre de la obra

E) Registrar la fecha del inicio de obra (dd/mm/aaaa)

F) Indicar la fecha del último avance reportado (mm/aaaa)
- G) Indicar la causal de paralización

H) Registrar la fecha de paralización (dd/mm/aaaa)

I) Registrar la cantidad de días calendarios de paralización

J) Indicar **(Si)** / **(No)** está considerado dentro del inventario de obras paralizadas

K) Registrar el número de Resolución de priorización, caso contrario, poner "**No Cuenta**"

ENTIDADES
SECCIÓN I
SISTEMAS ADMINISTRATIVOS

SISTEMA NACIONAL DE CONTABILIDAD PÚBLICA
ANEXO 4.1
EF-1 ESTADO DE SITUACIÓN FINANCIERA

A. DATOS DE LA ENTIDAD

Nombre de la entidad : Agencia De Promoción De La Inversión Privada - PROINVERSIÓN
Departamento - Provincia - Distrito : Lima - Lima - San Isidro
Nombre del titular de la entidad : José Antonio Salardi Rodríguez
Cargo : Presidente del Consejo Directivo de PROINVERSIÓN
Período en el cargo : Del 01/02/2025 al 13/05/2025
Fecha de corte : Al 13/05/2025
Sector (gob. Nacional) / Pliego Central (gob. Regional y Local) (1) : Economía y Finanzas

B. DATOS DE UNIDAD EJECUTORA

Nombre de la Unidad Ejecutora : Agencia De Promoción De La Inversión Privada – PROINVERSION
Departamento - Provincia - Distrito : Lima - Lima - San Isidro
Nombre del titular : Luis Del Carpio Castro
Cargo : Director Ejecutivo
Período en el cargo : Del 06/02/2025 al hoy

ACTIVO

ACTIVO CORRIENTE

Efectivo y Equivalente de Efectivo	27,496,871.94	105,568,961.19
Inversiones Financieras		
Cuentas por Cobrar (Neto)	33,126,101.93	7,198,250.78
Otras Cuentas por Cobrar (Neto)	264,890.96	27,065,649.52
Inventarios (Neto)	1,983,700.49	300,402.79
Servicios y Otros Pagados por Anticipado		4,453,908.94
Otras Cuentas del Activo	6,588,977.04	2,371,304.16

TOTAL ACTIVO CORRIENTE

69,460,542.36 146,958,477.38

ACTIVO NO CORRIENTE

Cuentas por Cobrar a Largo Plazo		
Otras Ctas. por Cobrar a Largo Plazo		
Inversiones Financieras (Neto)		
Propiedades de Inversión		
Propiedad, Planta y Equipo (Neto)	2,039,116.69	2,231,971.47
Otras Cuentas del Activo (Neto)	11,308,214.89	80,553,693.23

TOTAL ACTIVO NO CORRIENTE

13,347,331.58 82,785,664.70

TOTAL ACTIVO

82,807,873.94 229,744,142.08

Cuentas de Orden

621,219,955.16 1,130,084,226.54

PASIVO Y PATRIMONIO

PASIVO CORRIENTE

Sobregiros Bancarios		
Cuentas Por Pagar a Proveedores	6,641,391.86	8,965,299.11
Impuestos, Contribuciones y Otros	2,157.86	63,671.04
Remuneraciones y Beneficios Sociales	3,176,115.89	3,027,941.52
Obligaciones Previsionales		
Operaciones de Crédito		
Parte Cte. Deudas a Largo Plazo		
Otras Cuentas del Pasivo	20,921,144.91	167,029,236.63
Ingresos Diferidos		

TOTAL PASIVO CORRIENTE

30,740,810.52 179,086,148.30

PASIVO NO CORRIENTE

Deudas a Largo Plazo		
Cuentas por Pagar a Proveedores		
Beneficios Sociales y Oblig. Prev.	1,720,975.60	1,852,287.23
Obligaciones Previsionales		
Provisiones	3,511,265.28	4,124,803.89
Otras Cuentas del Pasivo		
Ingresos Diferidos		

TOTAL PASIVO NO CORRIENTE

5,232,240.88 5,977,091.12

TOTAL PASIVO

35,973,051.40 185,063,239.42

PATRIMONIO

Hacienda Nacional	520,259,811.98	520,259,811.98
Hacienda Nacional Adicional		
Resultados No Realizados		
Reservas		
Resultados Acumulados	-473,424,989.44	-475,578,909.32
TOTAL PATRIMONIO	46,834,822.54	44,680,902.66

TOTAL PASIVO Y PATRIMONIO

82,807,873.94 229,744,142.08

Cuentas de Orden

621,219,955.16 1,130,084,226.54

Comentario.- En caso de no ser aplicable el presente anexo o no contar con información por registrar, desarrollar la justificación :

Justificación del Anexo 4.1

FIRMA DEL RESPONSABLE DEL SISTEMA ADMINISTRATIVO

Nombres y Apellidos: Susana María Begazo Espinoza

DNI: 25629179

Cargo: Contador General

FIRMA DEL FUNCIONARIO RESPONSABLE / TITULAR DE LA UNIDAD EJECUTORA

Nombres y Apellidos: Fernando Alarcón Díaz

DNI: 10507877

Cargo: Secretario General

(1) Registrar información del sector / territorio en caso de un proceso de Transferencia de Gestión.

Base Normativa:

-D.L N° 1438 Decreto Legislativo del Sistema Nacional de Contabilidad

ENTIDADES
SECCIÓN I
SISTEMAS ADMINISTRATIVOS

SISTEMA NACIONAL DE CONTABILIDAD PÚBLICA
ANEXO 4.2
EF-2 ESTADO DE GESTIÓN

A. DATOS DE LA ENTIDAD

Nombre de la entidad : Agencia De Promoción De La Inversión Privada - PROINVERSIÓN
Departamento - Provincia - Distrito : Lima - Lima - San Isidro
Nombre del titular de la entidad : José Antonio Salardi Rodríguez
Cargo : Presidente del Consejo Directivo de PROINVERSIÓN
Periodo en el cargo : Del 01/02/2025 al 13/05/2025
Fecha de corte : Al 13/05/2025
Sector (gob. Nacional) / Pliego Central (gob. Regional y Local) (1) : Economía y Finanzas

B. DATOS DE UNIDAD EJECUTORA

Nombre de la Unidad Ejecutora : Agencia De Promoción De La Inversión Privada - PROINVERSIÓN
Departamento - Provincia - Distrito : Lima - Lima - San Isidro
Nombre del titular : Luis Del Carpio Castro
Cargo : Director Ejecutivo
Periodo en el cargo : Del 06/02/2025 al hoy

INGRESOS

	Al 31/12/2024	Al 31/12/2023
Ingresos Tributarios Netos		
Ingresos No Tributarios	49,705,383.82	22,199,661.65
Aportes por Regulación		
Traspasos y Remesas Recibidas	119,870,240.30	101,064,099.99
Donaciones y Transferencias Recibidas	24,879,699.00	1,593,764.08
Ingresos Financieros	10,037,991.22	4,987,261.89
Otros Ingresos	110,495,074.39	72,040,797.30

TOTAL INGRESOS

314,988,388.73	201,885,584.91
----------------	----------------

COSTOS Y GASTOS

Costo de Ventas		
Gastos en Bienes y Servicios	-73,863,411.57	-52,220,801.10
Gastos de Personal	-35,504,581.49	-36,323,431.95
Gastos por Pens.Prest.y Asistencia Social		
Transferencias, Subsidios y Subvenciones Sociales Otorgadas		
Donaciones y Transferencias Otorgadas	-372,106.00	-335,626.00
Traspasos y Remesas Otorgadas	-189,386,049.84	-114,030,324.80
Estimaciones y Provisiones del Ejercicio	-2,885,717.70	-8,273,481.74
Gastos Financieros	-10,600,263.65	-6,337,334.58
Otros Gastos	-222,299.60	-4,560,299.19

TOTAL COSTOS Y GASTOS

-312,834,429.85	-222,081,299.36
-----------------	-----------------

RESULTADO DEL EJERCICIO SUPERAVIT (DEFICIT)

2,153,958.88	-20,195,714.45
--------------	----------------

Comentario.- En caso de no ser aplicable el presente anexo o no contar con información por registrar, desarrollar la justificación:

Justificación del Anexo 4.2

FIRMA DEL RESPONSABLE DEL SISTEMA ADMINISTRATIVO
Nombres y Apellidos: Susana María Begazo Espinoza
DNI: 25629179
Cargo: Contador General

FIRMA DEL FUNCIONARIO RESPONSABLE / TITULAR DE LA UNIDAD EJECUTORA
Nombres y Apellidos: Fernando Alarcón Díaz
DNI: 10507877
Cargo: Secretario General

(1) Registrar información del sector / territorio en caso de un proceso de Transferencia de Gestión.

Base Normativa:

-D.L N° 1438 Decreto Legislativo del Sistema Nacional de Contabilidad

Nota:

-Para los periodos intermedios (Trimestre y Semestre) considerar cuatro columnas "acumulado del periodo vigente" y "acumulado del periodo anterior"

ENTIDADES
SECCIÓN I
SISTEMAS ADMINISTRATIVOS

SISTEMA NACIONAL DE CONTABILIDAD PÚBLICA
ANEXO 4.3
EF-3 ESTADO DE CAMBIOS EN EL PATRIMONIO NETO

A. DATOS DE LA ENTIDAD

Nombre de la entidad : Agencia De Promoción De La Inversión Privada - PROINVERSIÓN
Departamento - Provincia - Distrito : Lima - Lima - San Isidro
Nombre del titular de la entidad : José Antonio Salardi Rodríguez
Cargo : Presidente del Consejo Directivo de PROINVERSIÓN
Periodo en el cargo : Del 01/02/2025 al 13/05/2025
Fecha de corte : Al 13/05/2025
Sector (gob. Nacional) / Pliego Central (gob. Regional y Local) (1) : Economía y Finanzas

B. DATOS DE UNIDAD EJECUTORA

Nombre de la Unidad Ejecutora : Agencia De Promoción De La Inversión Privada – PROINVERSIÓN
Departamento - Provincia - Distrito : Lima - Lima - San Isidro
Nombre del titular : Luis Del Carpio Castro
Cargo : Director Ejecutivo
Periodo en el cargo : Del 06/02/2025 al hoy

CONCEPTOS	HACIENDA NACIONAL	HACIENDA NACIONAL ADICIONAL	RESULTADOS NO REALIZADOS	RESERVAS	RESULTADOS ACUMULADOS	TOTAL
SALDO INICIAL AL 01 DE ENERO DE 2023	520,259,811.98				-462,154,910.93	58,104,901.05
Ajustes de Ejercicios Anteriores						
Trasposos y Remesas del Tesoro Público						
Trasposos y Remesas de Otras Entidades						
Trasposos de Documentos						
Otras Operaciones Patrimoniales					6,771,716.06	6,771,716.06
Superávit (Déficit) del Ejercicio					-20,195,714.45	-20,195,714.45
Traslados entre Cuentas Patrimoniales						
Traslado de Saldos por Fusión, Extinción, Adscripción						
SALDO AL 31 DE DICIEMBRE DE 2023	520,259,811.98				-475,578,909.32	44,680,902.66
SALDO INICIAL AL 01 DE ENERO DE 2024	520,259,811.98				-475,578,909.32	44,680,902.66
Ajustes de Ejercicios Anteriores						
Trasposos y Remesas del Tesoro Público						
Trasposos y Remesas de Otras Entidades						
Trasposos de Documentos						
Otras Operaciones Patrimoniales (Nota)					-39.00	-39.00
Superávit (Déficit) del Ejercicio					2,153,958.88	2,153,958.88
Traslados entre Cuentas Patrimoniales						
Traslado de Saldos por Fusión, Extinción, Adscripción						
SALDO AL 31 DE DICIEMBRE DE 2024	520,259,811.98				-473,424,989.44	46,834,822.54

Comentario.- En caso de no ser aplicable el presente anexo o no contar con información por registrar, desarrollar la justificación:

Justificación del Anexo 4.3

FIRMA DEL RESPONSABLE DEL SISTEMA ADMINISTRATIVO
Nombres y Apellidos: Susana María Begazo Espinoza
DNI: 25629179
Cargo: Contador General

FIRMA DEL FUNCIONARIO RESPONSABLE / TITULAR DE LA UNIDAD EJECUTORA
Nombres y Apellidos: Fernando Alarcón Díaz
DNI: 10507877
Cargo: Secretario General

(1) Registrar información del sector / territorio en caso de un proceso de Transferencia de Gestión.

Base Normativa:

-D.L N° 1438 Decreto Legislativo del Sistema Nacional de Contabilidad

ENTIDADES
SECCIÓN I
SISTEMAS ADMINISTRATIVOS

SISTEMA NACIONAL DE CONTABILIDAD PÚBLICA
ANEXO 4.4
EF-4 ESTADO DE FLUJO DE EFECTIVO

A. DATOS DE LA ENTIDAD

Nombre de la entidad : Agencia De Promoción De La Inversión Privada - PROINVERSIÓN
Departamento - Provincia - Distrito : Lima - Lima - San Isidro
Nombre del titular de la entidad : José Antonio Salardi Rodríguez
Cargo : Presidente del Consejo Directivo de PROINVERSIÓN
Período en el cargo : Del 01/02/2025 al 13/05/2025
Fecha de corte : Al 13/05/2025
Sector (gob. Nacional) / Pliego Central :
(gob. Regional y Local) (1) : Economía y Finanzas

B. DATOS DE UNIDAD EJECUTORA

Nombre de la Unidad Ejecutora : Agencia De Promoción De La Inversión Privada - PROINVERSIÓN
Departamento - Provincia - Distrito : Lima - Lima - San Isidro
Nombre del titular : Luis Del Carpio Castro
Cargo : Director Ejecutivo
Período en el cargo : Del 06/02/2025 al hoy

CONCEPTOS	Al 31/12/2024	Al 31/12/2023
A. ACTIVIDADES DE OPERACIÓN		
Cobranza de Impuestos, Contribuciones y Derechos Administrativos (Nota)	7,400.00	22,200.00
Cobranza de Aportes por Regulación		
Cobranza de Venta de Bienes y Servicios y Renta de la Propiedad	174,039,199.84	96,301,686.69
Donaciones y Transferencias Recibidas (Nota)	24,879,699.00	1,554,982.00
Trasposos y Remesas Recibidas del Tesoro Público (Nota)	113,281,263.26	98,692,795.83
Otros (Nota)	295,548,891.27	310,888,967.12
MENOS		
Pago a Proveedores de Bienes y Servicios (Nota)	-77,105,525.36	-67,802,117.20
Pago de Remuneraciones y Obligaciones Sociales	-35,649,273.97	-25,766,185.56
Pago de Otras Retribuciones y Complementarias		-1,813,195.80
Pago de Pensiones y Otros Beneficios		
Pago por Prestaciones y Asistencia Social		
Transferencias, Subsidios y Subvenciones Sociales Otorgadas		
Donaciones y Transferencias Otorgadas (Nota)	-215,780.00	-491,952.00
Trasposos y Remesas Otorgadas al Tesoro Público (Nota)	-273,206,593.24	-24,191,068.06
Otros (Nota)	-299,560,270.95	-307,510,040.53
AUMENTO (DISMINUCIÓN) DEL EFECTIVO Y EQUIVALENTES AL EFECTIVO PROVENIENTE DE ACTIVIDAD DE OPERACIÓN	-77,980,990.15	79,886,072.49
B. ACTIVIDADES DE INVERSIÓN		
Cobranza por Venta de Vehículos, Maquinarias y Otros		
Cobranza por Venta de Edificios y Activos No Producidos (Nota)		
Cobranza por Venta de Otras Cuentas del Activo (Nota)		
Otros (Nota)		
MENOS		
Pago por Compra de Vehículos, Maquinarias y Otros	-410,287.18	-1,146,622.47
Pago por Compra de Edificios y Activos No Producidos (Nota)		
Pago por Construcciones en Curso (Nota)		
Pago por Compra de Otras Cuentas del Activo (Nota)	-54,223.53	-1,103,504.65
Otros (Nota)		
AUMENTO (DISMINUCIÓN) DEL EFECTIVO Y EQUIVALENTES AL EFECTIVO PROVENIENTE DE ACTIVIDAD DE INVERSIÓN	-464,510.71	-2,250,127.12
C. ACTIVIDADES DE FINANCIAMIENTO		
Colocaciones de Valores y Otros Documentos (Nota)		
Endeudamiento Interno y/o Externo (Nota)		
Otros (Nota)		
MENOS		
Amortización, Intereses, Comisiones y Otros Gastos de la Deuda (Nota)		
Otros (Nota)		
Traslado de Saldos por Fusión, Extinción, Adscripción		
AUMENTO (DISMINUCIÓN) DEL EFECTIVO Y EQUIVALENTES DE EFECTIVO PROVENIENTE DE ACTIVIDAD DE FINANCIAMIENTO	0.00	0.00
D. AUMENTO (DISMINUCIÓN) DEL EFECTIVO Y EQUIVALENTES DE EFECTIVO	-78,445,500.86	77,635,945.37
E. DIFERENCIA DE CAMBIO DEL EFECTIVO Y EQUIVALENTES AL EFECTIVO	373,411.61	-1,663,273.24
F. SALDO EFECTIVO Y EQUIVALENTES DE EFECTIVO AL INICIO DEL EJERCICIO	105,568,961.19	29,596,289.06
G. SALDO EFECTIVO Y EQUIVALENTES DE EFECTIVO AL FINALIZAR EL EJERCICIO	27,496,871.94	105,568,961.19

Comentario.- En caso de no ser aplicable el presente anexo o no contar con información por registrar, desarrollar la justificación:

Justificación del Anexo 4.4

FIRMA DEL RESPONSABLE DEL SISTEMA ADMINISTRATIVO
Nombres y Apellidos: Susana María Begazo Espinoza
DNI: 25629179
Cargo: Contador General

FIRMA DEL FUNCIONARIO RESPONSABLE / TITULAR DE LA UNIDAD EJECUTORA
Nombres y Apellidos: Fernando Alarcón Díaz
DNI: 10507877
Cargo: Secretario General

(1) Registrar información del sector / territorio en caso de un proceso de Transferencia de Gestión.

Base Normativa:

-D.L N° 1438 Decreto Legislativo del Sistema Nacional de Contabilidad

ENTIDADES
SECCIÓN I
SISTEMAS ADMINISTRATIVOS

SISTEMA NACIONAL DE CONTABILIDAD PÚBLICA
ANEXO 4.5
INFORMACIÓN DE LA DEPURACION Y SINCERAMIENTO

A. DATOS DE LA ENTIDAD

Nombre de la entidad : Agencia De Promoción De La Inversión Privada - PROINVERSIÓN
Departamento - Provincia - Distrito : Lima - Lima - San Isidro
Nombre del titular : José Antonio Salardi Rodríguez
Cargo : Presidente del Consejo Directivo de PROINVERSIÓN
Periodo en el cargo : Del 01/02/2025 al 13/05/2025
Fecha de corte : Al 13/05/2025
Sector (gob. Nacional) / Pliego Central (gob. Regional y Local) (1) :

B. DATOS DE UNIDAD EJECUTORA

Nombre de la Unidad Ejecutora : Agencia De Promoción De La Inversión Privada – PROINVERSIÓN
Departamento - Provincia - Distrito : Lima - Lima - San Isidro
Nombre del titular : Luis Del Carpio Castro
Cargo : Director Ejecutivo
Periodo en el cargo : Del 06/02/2025 al hoy
Fecha de corte :

Orden	Entregable	N° de Resolución / Documento	Fecha
1	Resolución de la declaración de inicio de la depuración y sinceramiento (i)	054-2021	27/07/2021
2	Resolución de la conformación de comisiones (i)	056-2021	02/08/2021
3	Informe de diagnóstico de los saldos a depurar (ii)	-	19/09/2022
4	Plan de Depuración y Sinceramiento (PDS) aprobado (ii)	077-2022	23/09/2022
5	Resolución de aprobación de resultados de avance al 31/12/2023 (i)	016-2024	12/02/2024

Comentario.- En caso de no ser aplicable el presente anexo o no contar con información por registrar, desarrollar la justificación:

Justificación del Anexo 4.5

FIRMA DEL RESPONSABLE DEL SISTEMA ADMINISTRATIVO

Nombres y Apellidos: Susana María Begazo Espinoza

DNI: 25629179

Cargo: Contador General

FIRMA DEL FUNCIONARIO RESPONSABLE / TITULAR DE LA UNIDAD EJECUTORA

Nombres y Apellidos: Fernando Alarcón Díaz

DNI: 10507877

Cargo: Secretario General

(1) Registrar información del sector / territorio en caso de un proceso de Transferencia de Gestión.

Base Normativa:

-D.L N° 1438 Decreto Legislativo del Sistema Nacional de Contabilidad

Leyenda:

(i) Consignar el número de resolución.

(ii) Consignar el tipo y número de documento de aprobación.

ENTIDADES
SECCIÓN I
SISTEMAS ADMINISTRATIVOS

SISTEMA NACIONAL DE TESORERÍA
ANEXO 5.1

CARTAS FIANZAS EN CUSTODIA

A. DATOS DE LA ENTIDAD

Nombre de la entidad

Departamento - Provincia - Distrito

Nombre del titular de la entidad

Cargo

Periodo en el cargo

Fecha de corte

Sector (gob. Nacional) / Pliego Central (gob. Regional y Local) (1)

Agencia de Promoción de la Inversión Privada - PROINVERSIÓN

Lima - Lima - Lima

Josó Antonio Salardi Rodríguez

Presidente del Consejo Directivo de PROINVERSIÓN

Del 1/02/2025 al 13/05/2025

AI

Economía y Finanzas

B. DATOS DE UNIDAD EJECUTORA

Nombre de la Unidad Ejecutora

Departamento - Provincia - Distrito

Nombre del titular

Cargo

Periodo en el cargo

Agencia de Promoción de la Inversión Privada - PROINVERSIÓN

Lima - Lima - San isidro

Luis Natal del Carpio Castro

Director Ejecutivo

Del 6/02/2025 al hoy

N°	Proveedor / Empresa	N° de Contrato	Cartas Fianzas							Estado	Tipo de Garantía
			N° Carta Fianza	Entidad Financiera	Moneda	Monto	Vigencia				
							Inicio	Término			
	A	B	C	D	E	F	G	H	I	J	
1	PAYET, REY, CAUVIS S. CIVIL DE R.L.	CONTRATO N° 019-2019-LCE-PROINVERSION	D193-02328140	Credito	Soles	11,800.00	10/05/2024	18/05/2025	Renovación	Fiel Cumplimiento	
2	PAYET, REY, CAUVIS S. CIVIL DE R.L.	CONTRATO N° 020-2019-LCE-PROINVERSION	D193-02328112	Credito	Soles	11,800.00	10/05/2024	19/05/2025	Renovación	Fiel Cumplimiento	
3	CONTROLES EMPRESARIALES PERU SAC	CONTRATO N° 011-2023-LCE-PROINVERSION	0011-0384-9800290771-59	BBVA	Soles	2,832.00	22/05/2024	22/05/2025	Renovación	Fiel Cumplimiento	
4	CONTROLES EMPRESARIALES PERU SAC	CONTRATO N° 011-2023-LCE-PROINVERSION	0011-0384-9800290798-52	BBVA	Soles	121,029.00	22/05/2024	22/05/2025	Renovación	Fiel Cumplimiento	
5	TP INVEST SAC	CONTRATO N° 019-2024-PROINVERSION	D193-02563257	Credito	Soles	249,500.00	29/05/2024	24/05/2025	Original	Fiel Cumplimiento	
6	FCC AQUALIA S.A.	S/N	10656630-002	Scotiabank	Soles	3,611,357.00	30/04/2025	10/06/2025	Renovación	Licitacion	
7	CONSORCIO CAJAMARCA INTEGRAL SAMAN	CONTRATO N° 021-2024-PROINVERSION	0011-0708-9800171969-53	BBVA	Soles	294,587.00	13/06/2024	12/06/2025	Original	Fiel Cumplimiento	
8	CONSORCIO CAJAMARCA INTEGRAL SAMAN	CONTRATO N° 021-2024-PROINVERSION	0011-0708-9800171853-59	BBVA	Soles	294,587.00	12/06/2024	12/06/2025	Original	Fiel Cumplimiento	
9	SOUTHERN PERU COPPER CORPORACTION SUCURSAL DEL PERU	No Disponible	D000-02865306	Credito	Dolares	15,000,000.00	22/05/2024	12/06/2025	Renovación	Fiel Cumplimiento	
10	TEMINAL PORTUARIO JINZHAO PERU	S/N	104646-7	Interbank	Dolares	4,075,824.29	25/02/2025	15/06/2025	Renovación	Licitacion	
11	COMPAÑIA MINERA MISKY MAYO SRL	No Disponible	10590111-006	Scotiabank	Dolares	500,000.00	10/06/2024	20/06/2025	Renovación	Fiel Cumplimiento	
12	Fosfatos del Pacifico SA	No Disponible	D193-02573241	Credito	Dolares	68,000.00	27/06/2024	27/06/2025	Original	Fiel Cumplimiento	
13	AMERICA MOVIL PERU SAC	CONTRATO N° 006-2022-LCE-PROINVERSION	5399601696	Citibank	Soles	62,849.00	29/03/2023	28/06/2025	Original	Fiel Cumplimiento	
14	AMERICA MOVIL PERU SAC	CONTRATO N° 006-2022-LCE-PROINVERSION	5399601743	Citibank	Soles	3,769.00	22/06/2023	28/06/2025	Original	Fiel Cumplimiento	
15	CONSORCIO HYTSA-CEMOSA	CONTRATO N° 023-2024-PROINVERSION	0011-0708-9800172221-58	BBVA	Soles	613,292.49	25/06/2024	1/07/2025	Original	Fiel Cumplimiento	
16	WIN EMPRESAS SAC	CONTRATO N° 042-2021-LCE-PROINVERSIÓN	010632118 006	Scotiabank	Soles	31,000.00	08/04/2025	08/07/2025	Renovación	Fiel Cumplimiento	
17	XSTRATA LAS BAMBAS S.A./MINERA LAS BAMBAS	No Disponible	0011-0586-9800400907-56	BBVA	Dolares	500,000.00	31/07/2024	31/07/2025	Renovación	Fiel Cumplimiento	
18	ESTUDIO MUÑIZ SOCIEDAD CIVIL DE RPLTDA.	CONTRATO N° 031-2017-LCE-PROINVERSION	010568002 007	Scotiabank	Dolares	8,846.93	25/07/2024	03/08/2025	Renovación	Fiel Cumplimiento	

19	CONCESIONARIA FERROVIARIA DEL CENTRO	S/N	D000-04167753	Credito	Dolares	4,000,000.00	30/04/2025	12/08/2025	Renovación	Licitacion
20	ESTUDIO MUÑIZ SOCIEDAD CIVIL DE RPLTDA.	ADENDA N° 01 AL CONTRATO N° 031-2017-LCE-PROINVERSION	10655660-000	Scotiabank	Dolares	608.00	20/08/2024	20/08/2025	Original	Fiel Cumplimiento
21	Peruvian Tours Agency S.A.C.	No Disponible	D193-02473145	Credito	Soles	2,467,663.29	24/08/2024	24/08/2025	Renovación	Fiel Cumplimiento
22	Minera la Granja SAC y First Quantum Minerals Ltda, en adelante FQM PERU S.A.C.	No Disponible	G713285	Credito	Dolares	10,000,000.00	26/08/2024	26/08/2025	Original	Fiel Cumplimiento
23	GTD PERU S.A.	CONTRATO N° 021-2025-LCE/PROINVERSION	D193-02484959	Credito	Soles	38,897.52	11/09/2024	31/08/2025	Renovación	Fiel Cumplimiento
24	CONSORCIO LATIN PACIFIC CAPITAL, conformado LATIN PACIFIC CAPITAL S.A.-SANTIVÁÑEZ ABOGADOS S.C.R.L.	CONTRATO N° 015-2023-PROINVERISON	D193-02602684	Credito	Dolares	230,000.00	06/09/2024	06/09/2025	Original	Fiel Cumplimiento
25	CURRIE & BROWN MEXICO SUCURSAL DEL PERU	CONTRATO N° 012-2023-PROINVERSION	3012023029011	AVLA	Dolares	54,109.33	11/09/2023	09/09/2025	Original	Fiel Cumplimiento
26	GRUPO TACTICO ALLIONS SAC	CONTRATO N° 018-2023-LCE-PROINVERSION	00820956	GNB	Soles	55,090.00	12/09/2023	12/09/2025	Original	Fiel Cumplimiento
27	WIN EMPRESAS SAC	CONTRATO N° 037-2024-LCE-PROINVERSION	0011-0371-9800003232-20	BBVA	Soles	58,646.00	18/09/2024	18/09/2025	Original	Fiel Cumplimiento
28	CONTROLES EMPRESARIALES PERU SAC	NO CORRESPONDE FIANZA	0011-0384-9800297784-55	BBVA	Soles	5,947.14	13/12/2024	30/09/2025	Original	Fiel Cumplimiento
29	CONTROLES EMPRESARIALES PERU SAC	CONTRATO N° 011-2023-LCE-PROINVERSION	0011-0384-9800293339-52	BBVA	Soles	17,448.73	14/11/2024	30/09/2025	Renovación	Fiel Cumplimiento
30	MUNICIPALIDAD DE LIMA	Contrato de Mutuo y Administración de Fondos S/N	010588800-014	Scotiabank	Dolares	20,000.00	16/04/2025	14/10/2025	Renovación	Fiel Cumplimiento
31	MUNICIPALIDAD DE LIMA	Contrato de Mutuo y Administración de Fondos S/N	010588799-014	Scotiabank	Dolares	20,000.00	16/04/2025	14/10/2025	Renovación	Fiel Cumplimiento
32	CENTRO DE ESTUDIOS DE MATERIALES Y CONTROL DE OBRA S.A.	CONTRATO N° 003-2025-PROINVERSION	7102510100382-000	Mafre/Perú	Soles	219,500.03	10/03/2025	16/10/2025	Original	Fiel Cumplimiento
33	NEXA RESOURCES PERU S.A.A	No Disponible	0011-0586-9800451226-59	BBVA	Dolares	20,000,000.00	07/10/2024	18/10/2025	Renovación	Fiel Cumplimiento
34	Fosfatos del Pacifico SA	No Disponible	D193-02619778	Credito	Dolares	34,000.00	19/10/2024	19/10/2025	Renovación	Fiel Cumplimiento
35	Cementos Pacasmayo S.A.A.	No Disponible	D193-02619768	Credito	Dolares	22,000.00	19/10/2024	19/10/2025	Renovación	Fiel Cumplimiento
36	MUNICIPALIDAD DE LIMA	Contrato de Mutuo y Administración de Fondos S/N	010089195-036	Scotiabank	Dolares	20,000.00	16/04/2025	23/10/2025	Renovación	Fiel Cumplimiento
37	MUNICIPALIDAD DE LIMA	Contrato de Mutuo y Administración de Fondos S/N	010089192-036	Scotiabank	Dolares	20,000.00	16/04/2025	23/10/2025	Renovación	Fiel Cumplimiento
38	INNOVA TECNOLOGIA CORP SAC	CONTRATO N° 039-2024-LCE-PROINVERSIÓN	D193-02628453	Credito	Soles	32,800.00	07/11/2024	07/11/2025	Original	Fiel Cumplimiento
39	JOSE HUMBERTO ORREGO SANCHEZ	CONTRATO N° 038-2019-LCE-PROINVERSIÓN	D000-03799807	Credito	Soles	10,800.00	19/11/2024	19/11/2025	Renovación	Fiel Cumplimiento
40	JORGE LUIS TOYAMS MIYAGUSUKU	CONTRATO N° 001-2020-LCE-PROINVERSIÓN	D193-02094215	Credito	Soles	14,700.00	26/11/22024	21/11/2025	Renovación	Fiel Cumplimiento
41	CONSULTORES INGENIERIA UG21 SOCIEDAD LIMITADA	NO FIRMO CONTRATO	7102510100504-000	MAFRE	Soles	218,280.00	23/04/2025	28/11/2025	Original	Fiel Cumplimiento
42	PAYET, REY, CAUVIS S. CIVIL DE R.L.	CONTRATO N° 035-2023-LCE-PROINVERSIÓN	D193-02404388	Credito	Soles	18,000.00	13/01/2025	06/01/2026	Renovación	Fiel Cumplimiento
43	CURRIE & BROWN MEXICO SUCURSAL DEL PERU	CONTRATO N° 012-2023-PROINVERSION	3002024032058	AVLA	Soles	299,660.90	01/04/2024	31/03/2026	Original	Fiel Cumplimiento
44	BENITES VARGA & UGAZ ABOGADOS	CONTRATO N° 011-2021-LCE-PROINVERSION	D193-02216978	Credito	Soles	11,800.00	03/03/2025	03/03/2026	Renovación	Fiel Cumplimiento
45	CURRIE & BROWN MEXICO SUCURSAL DEL PERU	CONTRATO N° 005-2023-PROINVERSION	3002024031886-1	AVLA	Soles	294,301.50	10/03/2025	10/03/2026	Renovación	Fiel Cumplimiento
46	FERNANDEZ HERAUD & SANCHEZ ABOGADOS SCRL	CONTRATON° 008-2024-LCE -PROINVERISON	0011-0333-9800042486.25	BBVA	Soles	30,000.00	20/03/2025	21/03/2026	Renovación	Fiel Cumplimiento
47	ESTUDIO RUBIO, LEGUIA, NORMAND & ASOCIADOS S. CIVIL DE R.L.	CONTRATO N° 015-2024-PROINVERISON	D193-02546752	Credito	Soles	37,900.00	04/04/2025	04/04/2026	Renovación	Fiel Cumplimiento
48	COFIDE	No Disponible	10635651-003	Scotiabank	Dolares	25,000.00	11/04/2025	15/04/2026	Renovación	Fiel Cumplimiento
49	INNOVA TECNOLOGIA CORP S.A.C.	CONTRATO N° 001-2025-LCE/PROINVERSION	D193-02679934	Credito	Soles	26,700.00	15/04/2026	15/04/2026	Renovación	Fiel Cumplimiento
50	SAN AGUSTIN PARACAS SAC	No Disponible	D000-02852166	Credito	Dolares	338,562.29	07/05/2025	18/05/2026	Renovación	Fiel Cumplimiento
51	Albergue Turístico San Agustín S.A.C.	No Disponible	D000-02852168	Credito	Dolares	358,456.94	07/05/2025	18/05/2026	Renovación	Fiel Cumplimiento
52	AURELIO PASTOR & ABOGADOS EIRL	CONTRATO N° 023-2020-PROINVERSION	D000-03428630	Credito	Dolares	11,800.00	26/12/2024	15/12/2026	Renovación	Fiel Cumplimiento

Comentario.- En caso de no ser aplicable el presente anexo o no contar con información por registrar, desarrollar la justificación:

Justificación del Anexo 5.1

FIRMA DEL RESPONSABLE DEL SISTEMA ADMINISTRATIVO
Nombres y Apellidos: Pilar Alvarado Rojas
DNI:07634373
Cargo:Tesorera

(1) Registrar información del sector / territorio en caso de un proceso de Transferencia de Gestión.

Base Normativa:
-Ley N° 26702 "Ley General del Sistema Financiero, y del Sistema de Seguros y Orgánica de la Superintendencia de Banca, Seguros y AFP"
-Ley N° 27287 "Ley de Títulos Valores"
-Decreto Supremo N° 082-2019-EF "Texto Único Ordenado de la Ley N° 30225, Ley de Contrataciones del Estado" (Artículo 33)
-Decreto Supremo N° 344-2018-EF, que aprueba el Reglamento de la Ley N° 30225 "Ley de Contrataciones del Estado" (Artículos 148 al 154)

Leyenda:
A) Nombres y apellidos del proveedor o razón social de la empresa
B) Registrar el número de contrato relacionada a la obra, servicio, bienes o consultoría de obra.
C) Número de carta fianza
D) Nombre de entidad financiera.
E) Moneda de carta fianza
F) Monto de la carta fianza.
G) Fecha de Inicio de Vigencia de la Carta Fianza.
H) Indicar la fecha de término de vigencia de la carta fianza. De tratarse de una carta fianza renovada, considerar la nueva fecha de vigencia.
I) Estado de carta fianza en custodia a la fecha de corte del periodo a informar
 i) Emitida: Carta Fianza inicial que aún no ha sido sujeta a renovación.
 ii) Renovada: Carta Fianza que ha sido extendida para el cumplimiento de la obligación.
 iii) En Ejecución: Carta Fianza que esta en proceso de ejecución ante la entidad financiera.
 iv) No Ejecutada: Carta Fianza sin proceso de ejecución por la no renovación, resolución de contrato por incumplimiento u otro motivo.
J) Indicar el tipo de garantía, según lo señalado en la Ley N° 30225 "Ley de Contrataciones del Estado" y su reglamento, o norma equivalente:
 i) Fiel Cumplimiento
 ii) Fiel Cumplimiento por Prestaciones Accesorias
 iii) Por adelantos (directos o por materiales)
 iv) Otros (Especificar)

FIRMA DEL FUNCIONARIO RESPONSABLE / TITULAR DE LA UNIDAD EJECUTORA
Nombres y Apellidos: Fernando Alarcón Díaz
DNI:10507877
Cargo:Secretario General

ENTIDADES
SECCIÓN I
SISTEMAS ADMINISTRATIVOS

SISTEMA NACIONAL DE TESORERÍA
ANEXO 5.2
DOCUMENTOS VALORADOS EN CUSTODIA

A. DATOS DE LA ENTIDAD

Nombre de la entidad Agencia de Promoción de la Inversión Privada - PROINVERSIÓN
Departamento - Provincia - Distrito Lima - Lima - Lima
Nombre del titular de la entidad José Antonio Salardi Rodríguez
Cargo Presidente del Consejo Directivo de PROINVERSIÓN
Periodo en el cargo Del 1/02/2025 al 13/05/2025
Fecha de corte Al 13/05/2025
Sector (gob. Nacional) / Pliego Central (gob. Regional y Local) (1) Economía y Finanzas

B. DATOS DE UNIDAD EJECUTORA

Nombre de la Unidad Ejecutora Agencia de Promoción de la Inversión Privada - PROINVERSIÓN
Departamento - Provincia - Distrito Lima - Lima - San isidro
Nombre del titular Luis Natal del Carpio Castro
Cargo Director Ejecutivo
Periodo en el cargo Del 6/02/2025 al hoy

N°	Tipo de Documento Valorado	N° de Documento Valorado	Moneda	Monto	Fecha de Emisión	Emisor	Fecha de Vencimiento
	A	B	C	D	E	F	G
1	Letra de Cambio	s/n	Dolares	2,600.00	8-Ago-02	Victor Castillo Advincula	A la vista
2	Letra de Cambio	s/n	Dolares	6,490.00	13-Mar-03	Hector Akamine	A la vista
3	Letra de Cambio	s/n	Dolares	5,600.00	9-Jun-03	Juan Carlos Barcellos Milla	A la vista
4	Letra de Cambio	01	Soles	60,000.00	2-Abr-08	Ximena Zavala Lombardi	A la vista
5	Letra de Cambio	0057	Soles	33,904.00	3-Jun-08	Javier E.Reátegui Rossello	A la vista
6	Letra de Cambio	01	Soles	53,000.00	16-Jun-08	Dante Matellini Burga	A la vista
7	Letra de Cambio	01	Soles	29,750.00	23-Jul-08	Martin Javier Sota Nadal	A la vista
8	Letra de Cambio	01	Soles	22,222.22	27-Ago-08	Luis Ortega Navarrete	A la vista
9	Letra de Cambio	01	Soles	35,000.00	25-Set-08	Juan Assereto Duharte	A la vista
10	Letra de Cambio	01	Soles	39,865.00	20-Ene-09	Glodomiro Sánchez Mejía	A la vista
11	Letra de Cambio	02	Soles	22,222.22	1-Jun-10	Sergio Bravo Orellana	A la vista
12	Letra de Cambio	01	Soles	22,222.22	1-Jun-10	Sergio Bravo Orellana	A la vista
13	Letra de Cambio	03	Soles	81,833.33	8-Mar-11	Sergio Bravo Orellana	A la vista
14	Letra de Cambio	06	Soles	63,070.00	14-Mar-11	Patrick Barclay Méndez	A la vista
15	Letra de Cambio	02	Soles	70,800.00	15-Set-11	Percy Manuel Velarde Zapater	A la vista
16	Letra de Cambio	03	Soles	63,070.00	9-Feb-10	Patrick Barclay Mendez	A la vista
17	Letra de Cambio	01	Dolares	6,545.00	5-Jul-11	Luis Felipe Moran Gandarillas	A la vista
18	Letra de Cambio	02	Soles	1,611.41	5-Jul-11	Luis Felipe Moran Gandarillas	A la vista
19	Letra de Cambio	05	Soles	63,070.00	9-Feb-10	Patrick Barclay Mendez	A la vista
20	Letra de Cambio	02	Soles	63,070.00	9-Feb-10	Patrick Barclay Mendez	A la vista
21	Letra de Cambio	01	Soles	63,070.00	9-Feb-10	Patrick Barclay Mendez	A la vista
22	Letra de Cambio	02	Soles	38,888.89	22-Ene-09	Miguel Angel Ochoa Ochoa	A la vista
23	Letra de Cambio	02	Soles	61,111.11	10-Mar-10	Glodomiro Sánchez Mejía	A la vista
24	Letra de Cambio	01	Dolares	45,000.00	11-Ago-10	Jose chueca Romero	A la vista
25	Letra de Cambio	01	Soles	37,000.00	8-Jun-10	Luis Hirota Tanaka	A la vista
26	Letra de Cambio	01	Soles	12,777.76	25-Set-09	victor Chan Tay On/Javier Grisolle Aguirre/He	A la vista
27	Letra de Cambio	01	Dolares	18,000.00	31-Ene-07	Daniel Hokama Tokashiqui	A la vista
28	Letra de Cambio	01	Soles	18,833.33	23-Feb-06	Ricardo Andres Capurro Trucios	A la vista
29	Letra de Cambio	02	Soles	16,666.60	1-Dic-11	Jorge León Ballén	A la vista
30	Letra de Cambio	01	Soles	16,666.60	1-Dic-11	Jorge León Ballén	A la vista
31	Letra de Cambio	06	Soles	22,222.22	1-Dic-11	Jorge León Ballén	A la vista
32	Letra de Cambio	05	Soles	16,666.60	1-Dic-11	Jorge León Ballén	A la vista
33	Letra de Cambio	04	Soles	53,550.00	1-Dic-11	Jorge León Ballén	A la vista
34	Letra de Cambio	07	Soles	80,325.00	1-Dic-11	Jorge León Ballén	A la vista
35	Letra de Cambio	0	Soles	94,400.00	18-Oct-12	Lucia Cayetana Aljovin Gazanni	A la vista
36	Letra de Cambio	04	Soles	23,600.00	22-Abr-14	Patrick Barclay Mendez	A la vista
37	Letra de Cambio	04	Soles	23,500.00	30-Abr-14	Sergio Bravo Orellana	A la vista
38	Letra de Cambio	01	Soles	95,000.00	29-Oct-14	Edgar Bartolo Ramirez Cadenillas	A la vista
39	Letra de Cambio	01	Soles	85,000.00	3-Jul-15	Italo Bizerra osorio	A la vista

Comentario.- En caso de no ser aplicable el presente anexo o no contar con información por registrar, desarrollar la justificación:

Justificación del Anexo 5.2

FIRMA DEL RESPONSABLE DEL SISTEMA ADMINISTRATIVO
Nombres y Apellidos:Pilar Alvarado Rojas
DNI:07634373
Cargo: Tesorera

FIRMA DEL FUNCIONARIO RESPONSABLE / TITULAR DE LA UNIDAD EJECUTORA
Nombres y Apellidos: Fernando Alarcón Díaz
DNI:10507877
Cargo:Secretario General

(1) Registrar información del sector / territorio en caso de un proceso de Transferencia de Gestión.

Base Normativa:

-Ley N° 26702 "Ley General del Sistema Financiero, y del Sistema de Seguros y Orgánica de la Superintendencia de Banca, Seguros y AFP"
-Ley N° 27287 "Ley de Títulos Valores"
-Ley N° 29230, Ley que Impulsa la Inversión Pública Regional y Local con Participación del Sector Privado (Artículos 8,9,10,13 y 14)
-Reglamento de la Ley N° 29230, Ley que Impulsa la Inversión Pública Regional y Local con Participación del Sector Privado (Artículos 16 al 27)

-Resolución Directoral N° 003-2020-EF/52.06 "Establecen disposiciones para la emisión electrónica de los Certificados de Inversión Pública Regional, Local, Gobierno Nacional y Documentos Cancelatorios, que soliciten las Unidades Ejecutoras del Gobierno Nacional, Gobiernos Regionales, Municipalidades, Mancomunidades Municipales y Regionales, y las Universidades Públicas".

Leyenda:

A) Se consigna en forma literal el tipo de documento valorado. Ejemplos: Cheque de Gerencia, Letra, pagaré, factura negociable, Certificado Inversión Pública Regional y Local (CIPRL), Certificado de Inversión Pública Gobierno Nacional (CIPGN), etc.
B) Registrar el número del documento valorado
C) Moneda: Nacional ó Extranjera
D) Monto: Importe indicado en el documento valorado.
E) Fecha de emisión: Fecha del documento valorado.
F) Emisor: Entidad que emite el documento valorado.
G) Fecha de vencimiento: Fecha de vencimiento del documento valorado.

A. DATOS DE LA ENTIDAD

B. DATOS DE UNIDAD EJECUTORA

Nº	Nº de Contrato o Convenio	Nº Cuenta	Fiduciario	Fideicomitente	Fideicomisario	Moneda	Saldo a la Fecha de Corte	Concepto
		A	B	C	D	E	F	G
1		NO APLICA						
2								

Comentario.- En caso de no ser aplicable el presente anexo o no contar con información por registrar, desarrollar la justificación:

Justificación del Anexo 5.3

FIRMA DEL RESPONSABLE DEL SISTEMA ADMINISTRATIVO

Nombres y Apellidos:Pilar Alvarado Rojas

DNI: 07634373

Cargo: Tesorera

FIRMA DEL FUNCIONARIO RESPONSABLE / TITULAR DE LA UNIDAD EJECUTORA

Nombres y Apellidos: Fernando Alarcón Díaz

DNI:10507877

Cargo:Secretario General

(1) Registrar información del sector / territorio en caso de un proceso de Transferencia de Gestión.

Base Normativa:

-Ley N° 26702 "Ley General del Sistema Financiero y del Sistema de Seguros y Orgánica de la Superintendencia de Banca y Seguros"

Leyenda:

A) Digitar los últimos 4 dígitos de la cuenta bancaria

B) Se debe ingresar la razón social de la entidad financiera que actúa como Fiduciario, es decir, la que administra el patrimonio fideicometido

C) Se debe ingresar la razón social de la entidad que ha constituido el fideicomiso y que ha destinado los bienes o derechos para los fines que corresponda

D) Se debe ingresar la razón social de la entidad que es beneficiaria del fideicomiso

E) Moneda: Nacional ó Extranjera

F) Saldo a la fecha de corte: Saldo al cierre del ejercicio anual o saldo al cierre del otorgamiento del fideicomiso

G) Concepto: Objeto del contrato de fideicomiso.

SISTEMA NACIONAL DE TESORERÍA
ANEXO 5.4
SALDOS DE CUENTAS

Nombre de la entidad
Departamento - Provincia - Distrito
Nombre del titular de la entidad
Cargo
Periodo en el cargo
Fecha de corte
Sector (gob. Nacional) / Pliego Central

Agencia de Promoción de la Inversión Privada - PROINVERSIÓN
Lima - Lima - Lima
José Antonio Salardi Rodríguez
Presidente del Consejo Directivo de PROINVERSIÓN
Del 1/02/2025 al 13/05/2025
Al 13/05/2025
Economía y Finanzas

Nombre de la Unidad Ejecutora
Departamento - Provincia - Distrito
Nombre del titular
Cargo
Periodo en el cargo

Agencia de Promoción de la Inversión Privada - PROINVERSIÓN
Lima - Lima - San isidro
Luis Natal del Carpio Castro
Director Ejecutivo
Del 1/02/2025 al hoy

[illegible]

Justificación del Anexo 5.4

VERSION
Firmado digitalmente por:
ALVARADO ROJAS Pilar FAU 20380799643 hard
Fecha: 20/05/2025 16:45:14

Nombres y Apellidos: Pilar Alvarado Rojas

DNI: 07634373

Cargo: Tesorera

Nombres y Apellidos: Fernando Alarcón Díaz

DNI:10507877

Cargo:Secretario General

(1) Registrar información del sector / territorio en caso de un proceso de Transferencia de Gestión.

Base Normativa:

-Directiva de Tesorería N° 001-2007-EF/77.15, aprobada por la Resolución Directoral N° 002-2007-EF/77.15 (artículos 57 y 59)

Leyenda:

A) Ingrese los 4 ultimos dígitos de la cuenta bancaria

B) Ejemplo: Bancos, Cooperativas de Ahorros, Cajas Rurales, etc.

C) Saldos al cierre del ejercicio anual o saldos al cierre de la cuenta bancaria

D) Ejemplo: Cuenta Corriente, Cuenta de ahorros, Cuentas CUIT, Cuentas de Fideicomiso

F) Moneda: Nacional o Extranjera.

F) Se refiere al uso actual que tiene la cuenta (ejemplo: remuneraciones, cuenta central de encargos, recaudadora, intereses y gastos, donaciones y transferencias, intereses, etc.)

G) Registrar "Disponible" o "Restringida"

Disponible: Se refiere a la libre disponibilidad de los fondos para el pago de las obligaciones contraídas por la entidad para su normal funcionamiento.

- **Restringida:** Se refiere a los cuantos cuyos fondos se destinan para un fin específico.

1.1) Responder "Si" o "No".

ENTIDADES
SECCIÓN I
SISTEMAS ADMINISTRATIVOS

SISTEMA NACIONAL DE TESORERÍA
ANEXO 5.5
TITULARES Y SUPLENTE DE LAS CUENTAS

A. DATOS DE LA ENTIDAD

Nombre de la entidad Agencia de Promoción de la Inversión Privada - PROINVERSIÓN
Departamento - Provincia - Distrito Lima - Lima - Lima
Nombre del titular de la entidad José Antonio Salardi Rodríguez
Cargo Presidente del Consejo Directivo de PROINVERSIÓN
Periodo en el cargo Del 1/02/2025 al 13/05/2025
Fecha de corte Al 13/05/2025
Sector (gob. Nacional) / Pliego Central (gob. Regional y Local) (1) Economía y Finanzas

B. DATOS DE UNIDAD EJECUTORA

Nombre de la Unidad Ejecutora Agencia de Promoción de la Inversión Privada - PROINVERSIÓN
Departamento - Provincia - Distrito Lima - Lima - San isidro
Nombre del titular Luis Natal del Carpio Castro
Cargo Director Ejecutivo
Periodo en el cargo Del 6/02/2025 al hoy

N°	DNI	Apellidos y Nombres	Cargo	Tipo de Responsable	N° de Resolución o documento	Fecha de Inicio	Fecha de Término
			A	B			
1	3499358	ALBAN RAMIREZ CARLOS ESTUARDO	Jefe de la Oficina de Administración	Titular	Resolución de Secretaría General N° 097-2025	8-May	Vigente
2	07634373	ALVARADO ROJAS PILAR	Tesorera	Titular	Resolución de Secretaría General N° 097-2025	8-May	Vigente
3	06070102	CORTEZ JARA PEDRO ANTONIO	Especialista en Control Previo	Suplente	Resolución de Secretaría General N° 097-2025	8-May	Vigente
4	04652545	CEBALLOS PACHECO ABEL RICARDO	Jefe de Finanzas	Suplente	Resolución de Secretaría General N° 097-2025	8-May	Vigente

Comentario.- En caso de no ser aplicable el presente anexo o no contar con información por registrar, desarrollar la justificación:

Justificación del Anexo 5.5

FIRMA DEL RESPONSABLE DEL SISTEMA ADMINISTRATIVO

Nombres y Apellidos: Pilar Alvarado Rojas

DNI: 07634373

Cargo: Tesorera

FIRMA DEL FUNCIONARIO RESPONSABLE / TITULAR DE LA UNIDAD EJECUTORA

Nombres y Apellidos: Fernando Alarcón Díaz

DNI: 10507877

Cargo: Secretario General

(1) Registrar información del sector / territorio en caso de un proceso de Transferencia de Gestión.

Base Normativa:

- Directiva de Tesorería N° 001-2007-EF/77.15, aprobada por la Resolución Directoral N° 002-2007-EF/77.15 (artículo 49)
- Resolución Directoral N° 031-2014-EF/52.03 (artículo 3 - uso excepcional)
- Resolución Directoral N° 054-2018-EF/52.03 "Designan responsable del manejo de las cuentas bancarias de las Unidades Ejecutoras del Gobierno Nacional, Gobierno Regional, Municipalidades y otros.

Nota:

- La información a reportar corresponde a los Titulares y Suplentes vigentes y los que ya no tienen responsabilidad de las cuentas bancarias.

Leyenda:

- A) El nombre del puesto que ocupa en la entidad
- B) Registrar: Titular o Suplente.
- C) N° de Resolución o documento que acredita la designación de los responsables de cuentas
- D) Fecha de Resolución de designación como responsables de cuentas
- E) Fecha de Término como responsable de cuentas cuya ocurrencia corresponde al periodo de reporte, de no corresponder registrar "continúa como responsable"

ENTIDADES
SECCIÓN I
SISTEMAS ADMINISTRATIVOS
SISTEMA ADMINISTRATIVO DE ENDEUDAMIENTO
ANEXO 6.1
OPERACIONES DE ENDEUDAMIENTO - PRÉSTAMOS

A. DATOS DE LA ENTIDAD

Nombre de la Entidad : Agencia de Promoción de la Inversión Privada - PROINVERSIÓN
Departamento - Provincia - Distrito : Lima - Lima - San Isidro
Nombre del titular de la entidad : José Antonio Salardi Rodríguez
Cargo : Presidente del Consejo Directivo de Proinversión
Periodo en el cargo : Del 01/02/2025 al 13/05/2025
Fecha de corte : Al 13/05/2025
Sector (gob Nacional) / Pliego Central : Economía y Finanzas
(gob Regional y Local) (1)

B. DATOS DE UNIDAD EJECUTORA

Nombre del Unidad Ejecutora : Agencia de Promoción de la Inversión Privada - PROINVERSIÓN
Departamento - Provincia - Distrito : Lima - Lima - San Isidro
Nombre titular : Luis Natal Del Carpio Castro
Cargo : Director Ejecutivo
Periodo en el cargo : Del 06/02/2025 a hoy

N°	Tipo de préstamo	Norma legal que aprobó el préstamo	Monto del préstamo asignado a la entidad (i)	Moneda del Préstamo	Destino del Préstamo	Fuente Crediticia	Fecha de entrada de vigencia del Contrato	Fecha final contractual para utilización de desembolsos	Fecha final vigente para utilización de desembolsos	Monto desembolsado hasta 31 de diciembre del año anterior (ii)	Monto desembolsado durante el año fiscal vigente (iii)	Monto total desembolsado (ii) + (iii) = (iv)	Desembolso no requerido por la entidad (v)	Saldo por desembolsar (i) - (iv) - (v) = (vi)	Proyección de desembolsos			
															Año n +1	Año n +2	Año n +3	Saldo por desembolsar después del año n +3
	A	B	C	D	E	F	G	H	I	J	K	L	M	N	O	P	Q	R
1	NO APLICA																	

Nota: Año n es el año actual

Comentario.- En caso de no ser aplicable el presente anexo o no contar con información por registrar, desarrolle una justificación:

Justificación del Anexo 6.1
PROINVERSION NO TIENE ENDEUDAMIENTO EXTERNO

FIRMA DEL RESPONSABLE DEL SISTEMA ADMINISTRATIVO
Nombres y Apellidos: Apolinar Junior Madrid Escobar
DNI:07467219
Cargo: Jefe (dt) de la Oficina de Planeamiento y Presupuesto

FIRMA DEL FUNCIONARIO RESPONSABLE / TITULAR DE LA UNIDAD
Nombres y Apellidos: Fernando Alarcon Diaz
DNI: 10507977
Cargo: Secretario General

(1) Registrar información del sector / territorio en caso de un proceso de Transferencia de Gestión.

Base Normativa

- Decreto Legislativo N° 1436, Decreto Legislativo Marco de la Administración Financiera del Sector Público.
- Decreto Legislativo N° 1437, Decreto Legislativo del Sistema Nacional de Endeudamiento Público.
- Ley de Endeudamiento del Sector Público para el Año Fiscal 2024.
- Resolución Directoral N° 21-2006-EF/75.01 que aprueba la Directiva de Desembolsos de las Operaciones de Endeudamiento y Administración de Deuda.
- Resolución Directoral N° 015-2019-EF-52.01, Aprueban la "Directiva para la Concertación de Operaciones de Endeudamiento Público, Contratación de Financiamientos Contingentes, y Otorgamiento o Contratación de Garantías en Asociaciones Público Privadas".

Leyenda

- A) Operación de endeudamiento Interno o Externo (**Interno**: Préstamos recibidos de entidades domiciliadas en el Perú; **Externo**: Préstamos recibidos de entidades NO domiciliadas en el Perú)
- B) Norma legal de aprobación del Préstamo o documento de aprobación equivalente en caso no se cuente con norma legal (Ejemplos: Decretos Supremos, Resoluciones u otros documentos análogos)
- C) Monto del préstamo otorgado a la entidad
- D) Registrar el tipo de moneda de la operación de endeudamiento
- E) Objeto del préstamo según contrato (proyecto financiado con el préstamo)
- F) Fuente crediticia que otorga el préstamo tales como Instituciones, gobiernos extranjeros u otros organismos que otorgan el préstamo (domiciliados en el Perú - Interno: MEF, Banca Privada, etc; NO domiciliados en el Perú - Externo: BID, BM, etc)
- G) Registrar la fecha de entrada en vigencia de la operación de endeudamiento
- H) Fecha final consignada en contrato para la utilización de desembolsos
- I) Fecha final actualizada y sustentada para la utilización de desembolsos (SOLO en caso de modificaciones en la fecha final contractual)
- J) Se debe colocar el monto total desembolsado del préstamo hasta el último día del año anterior
- K) Se debe consignar el monto total desembolsado del préstamo desde el primer día del año fiscal vigente hasta el último día de corte del periodo
- L) Se debe colocar la suma del monto total desembolsado del préstamo hasta el último día del año anterior y el monto total desembolsado del préstamo desde el primer día del año fiscal vigente hasta el último día de corte del periodo
- M) Corresponde a la parte del desembolso estipulado en contrato que ya no será utilizado y requerido. (En caso de reducción del préstamo inicial)
- N) Corresponde a la diferencia del monto total del préstamo asignado a la entidad menos el monto desembolsado hasta el 31 de diciembre del año anterior menos desembolso no requerido por la entidad
- O) Registrar la proyección de desembolsos del año n + 1 (Año siguiente a la fecha de corte de la información)
- P) Registrar la proyección de desembolsos del año n + 2 (Dos años siguientes a la fecha de corte de la información)
- Q) Registrar la proyección de desembolsos del año n + 3 (Tres años siguientes a la fecha de corte de la información)
- R) Registrar la proyección de desembolsos del periodo posterior al año n + 3 (Posterior a los tres años siguientes a la fecha de corte de la información)

ENTIDADES
SECCIÓN I
SISTEMAS ADMINISTRATIVOS

SISTEMA NACIONAL DE ABASTECIMIENTO
ANEXO 7.1
PROCEDIMIENTOS DE SELECCIÓN VIGENTES

A. DATOS DE LA ENTIDAD

Nombre de la entidad : AGENCIA DE PROMOCION DE LA INVERSION PRIVADA - PROINVERSION
Departamento - Provincia - Distrito : LIMA - LIMA - CERCADO
Nombre del titular de la entidad : JOSE ANTONIO SALARDI RODRIGUEZ
Cargo : PRESIDENTE DEL CONSEJO DIRECTIVO DE PROINVERSIÓN
Periodo en el cargo : Del 1/02/2025 al 13/05/2025
Fecha de corte : Al 13/05/2025
Sector (gob. Nacional) / Pliego Central (gob. Regional y Local) (1) : ECONOMÍA Y FINANZAS

B. DATOS DE UNIDAD EJECUTORA

Nombre de la Unidad Ejecutora : AGENCIA DE PROMOCION DE LA INVERSION PRIVADA - PROINVERSION
Departamento - Provincia - Distrito : LIMA - LIMA - SAN ISIDRO
Nombre del titular : LUIS NATAL DEL CARPIO CASTRO
Cargo : DIRECTOR EJECUTIVO
Periodo en el cargo : Del 6/02/2025 al hoy

N°	Normativa Aplicable	Código de convocatoria	N° del procedimiento	Objeto Contractual	N° de ítem	Descripción del ítem de la contratación	Estado del ítem	Valor Referencial / Valor Estimado	Fecha de Convocatoria
	A	B	C	D	E	F	G	H	I
1	Ley. N° 30225	AS-SM	AS-SM-2-2025-PROINVERSION-1	SERVICIO	1	CONTRATACION DE SERVICIO PROFESIONAL PA	ADJUDICADO	130,800.00	12/02/2025
2	Ley. N° 30225	AS-SM	AS-SM-4-2025-PROINVERSION-1	SERVICIO	1	CONTRATACIÓN DEL SERVICIO DE INTERPRETA	ADJUDICADO	55,700.00	21/02/2025
3	Ley. N° 30225	AS-SM	AS-SM-3-2025-PROINVERSION-1	SERVICIO	1	SERVICIO ESPECIALIZADO EN MATERIA DE PRO	ADJUDICADO	192,000.00	7/03/2025
4	Ley. N° 30225	CP-SM	CP-SM-1-2025-PROINVERSION-1	SERVICIO	1	SERVICIO DE LIMPIEZA Y MANTENIMIENTO DE	CONVOCADO	877,646.28	21/03/2025
5	Ley. N° 30225	AS-SM	AS-SM-8-2025-PROINVERSION-1	SERVICIO	1	SERVICIO PROFESIONAL PARA LA GESTIÓN DEL	ADJUDICADO	192,000.00	26/03/2025
6	Ley. N° 30225	AS-SM	AS-SM-9-2025-PROINVERSION-1	SERVICIO	1	CONTRATACIÓN DEL SERVICIO PROFESIONAL P	ADJUDICADO	180,000.00	31/03/2025
7	Ley. N° 30225	AS-SM	AS-SM-5-2025-PROINVERSION-1	SERVICIO	1	SERVICIO DE SOLUCIÓN DE SEGURIDAD DE ENI	ADJUDICADO	156,000.00	1/04/2025
8	Ley. N° 30225	DIRECTA-PROC	DIRECTA-PROC-1-2025-PROINVERSION-1	SERVICIO	1	SERVICIO DE ARRENDAMIENTO DE INMUEBLE	ADJUDICADO	20,862,174.68	2/04/2025
9	Ley. N° 30225	AS-SM	AS-SM-13-2025-PROINVERSION-1	SERVICIO	1	SERVICIO PROFESIONAL DE ASESORIA TECNICA	ADJUDICADO	72,000.00	3/04/2025
10	Ley. N° 30225	AS-SM	AS-SM-10-2025-PROINVERSION-1	SERVICIO	1	SERVICIO DE ASESORÍA LEGAL PARA DETERMIN	ADJUDICADO	130,800.00	3/04/2025
11	Ley. N° 30225	AS-SM	AS-SM-7-2025-PROINVERSION-1	SERVICIO	1	CONTRATACIÓN DEL SERVICIO DE ASESORÍA LE	ADJUDICADO	162,000.00	4/04/2025
12	Ley. N° 30225	AS-SM	AS-SM-6-2025-PROINVERSION-1	SERVICIO	1	CONTRATACIÓN DEL SERVICIO PROFESIONAL E	ADJUDICADO	240,000.00	4/04/2025
13	Ley. N° 30225	AS-SM	AS-SM-11-2025-PROINVERSION-1	SERVICIO	1	CONTRATACION DE SERVICIO DE ADMINISTRACI	ADJUDICADO	84,000.00	10/04/2025
14	Ley. N° 30225	AS-SM	AS-SM-12-2025-PROINVERSION-1	SERVICIO	1	CONTRATACION DEL SERVICIO DE UN DISEÑAD	ADJUDICADO	78,000.00	11/04/2025
15	Ley. N° 30225	AS-SM	AS-SM-14-2025-PROINVERSION-1	SERVICIO	1	CONTRATACION DEL SERVICIO DE TELEFONIA F	CONVOCADO	379,284.00	16/04/2025
16	Ley. N° 30225	AS-SM	AS-SM-15-2025-PROINVERSION-1	SERVICIO	1	SERVICIO DE ASESORIA LEGAL PARA LA	DESIERTO	77,000.00	16/04/2025

Comentario.- En caso de no ser aplicable el presente anexo o no contar con información por registrar, desarrollar la justificación::

Justificación del Anexo 7.1

FIRMA DEL RESPONSABLE DEL SISTEMA ADMINISTRATIVO

Nombres y Apellidos: Jorge Emilio Perleche Garcia

DNI: 06671249

Cargo: Jefe de Logística

FIRMA DEL FUNCIONARIO RESPONSABLE / TITULAR DE LA UNIDAD EJECUTORA

Nombres y Apellidos: Fernando Alarcón Díaz

DNI: 10507877

Cargo: Secretario General

(1) Registrar información del sector / territorio en caso de un proceso de Transferencia de Gestión.

Base Normativa

- Ley N° 30225, Ley de Contrataciones del Estado, o norma equivalente
- Ley N° 27806, Ley de Transparencia y Acceso a la Información Pública.
- Ley N° 27927, Ley que modifica la Ley 27806 Ley de Transparencia y Acceso a la Información Pública.
- Decreto Supremo N° 043-2003-PCM, Aprobación del Texto Único Ordenado de la Ley N° 27806, Ley de Transparencia y Acceso a la Información Pública

Notas:

- La información a registrar corresponde a procedimientos de selección vigentes a La fecha de corte.

Leyenda:

- A) Consignar el marco normativo relacionado al procedimiento de selección.
- B) Registrar el código de convocatoria consignado en SEACE o reporte CONOSCE.
- C) Indicar el número de procedimiento consignado en SEACE o reporte CONOSCE.
- D) Consignar si corresponde a: **Bien, Consultoría de Obra, Obra o Servicio.**
- | | |
|----------------------|---|
| -Bien | Productos físicos, incluye los suministros. |
| -Consultoría de Obra | Son productos no físicos, incluye la elaboración de expediente técnico de obra, la supervisión de la elaboración de expediente técnico de obra o supervisión de obra. |
| -Obra | Es la construcción, reconstrucción, remodelación, mejoramiento, demolición, renovación, ampliación y habilitación de bienes inmuebles, tales como edificaciones, estructuras, excavaciones, perforaciones, carreteras, puentes, entre otros, que requieren dirección técnica, expediente técnico, mano de obra, materiales y/o equipos. |
| -Servicio | Son productos no físicos, incluye servicios en general, servicios de consultoría arrendamientos de Bienes, seguros, etc. |
- E) Registrar el número del ítem consignado en SEACE o reporte CONOSCE.
- F) Anotar la descripción de la contratación.
- G) Indicar el estado del ítem consignado en SEACE o reporte CONOSCE.
- H) Colocar el monto del procedimiento a la fecha de convocatoria, en caso sea moneda extranjera, colocar el valor referencial o estimado al tipo de cambio de esa fecha.
- | | |
|--------------------|---|
| -Valor referencial | Aplicable en el caso de ejecución y consultoría de obras. |
| -Valor estimado | Aplicable para bienes y servicios. |
- I) Registrar la fecha de la convocatoria del procedimiento.

ENTIDADES
SECCIÓN I
SISTEMAS ADMINISTRATIVOS

SISTEMA NACIONAL DE ABASTECIMIENTO
ANEXO 7.2
CONTRATOS VIGENTES Y PENDIENTES DE PAGO

A. DATOS DE LA ENTIDAD
Nombre de la entidad : Agencia de Promoción de la Inversion Privada - PROINVERSIÓN
Departamento - Provincia - Distrito : Lima - Lima - San Isidro
Nombre del titular de la entidad : José Antonio Salardi Rodríguez
Cargo : Presidente del Consejo Directivo de Proinversión
Periodo en el cargo : Del 01/02/2025 AI: 13/05/2025
Fecha de corte : AI 13/05/2025
Sector (gob. Nacional) / Pliego Central : Economía y Finanzas
(gob. Regional y Local) (1)

B. DATOS DE UNIDAD EJECUTORA
Nombre de la Unidad Ejecutora : Agencia de Promoción de la Inversion Privada - PROINVERSIÓN
Departamento - Provincia - Distrito : Lima - Lima - San Isidro
Nombre del titular : Luis Natal Del Carpio Castro
Cargo : Director Ejecutivo
Periodo en el cargo : Del 06/02/2025 AI hoy

N°	Normativa Aplicable	Objeto Contractual	Documento de Contratación	Número de contratación	Descripción del contrato	Fecha de Vigencia Inicial	Fecha de Vencimiento	Monto Contratado	RUC del Contratista	¿Es locador?
	A	B	C	D	E	F	G	H	I	J
1	LEY DE CONTRATACIONES	SERVICIOS	CONTRATO N° 001-2025-LCE-PROINVERSION	AS N° 016-2024-PROINVERSION	CONTRATACIÓN DEL SERVICIO DE CONTINGENCIA EN LA NUBE PARA LOS SERVICIOS CRÍTICOS DE PROINVERSIÓN	07/01/2025	7/01/2026	S/ 196,765.00	20505871775	NO
2	LEY DE CONTRATACIONES	SERVICIOS	CONTRATO N° 002-2025-LCE-PROINVERSION	AS N° 002-2025-PROINVERSION	CONTRATACIÓN DE SERVICIO PROFESIONAL PARA LA REVISIÓN Y OPINIÓN TÉCNICA DE LOS PROYECTOS EN ACTIVOS QUE PODRÍAN SER INCORPORADOS A LA CARTERA DE PROMOCIÓN DE PROYECTOS EN ACTIVOS DE LA DIRECCIÓN DE PORTAFOLIO DE PROYECTOS Y/O ENCARGADOS A PROINVERSIÓN, EN EL MARCO DEL DECRETO LEGISLATIVO N° 1362, Y SU REGLAMENTO	12/03/2025	13/03/2026	S/ 130,800.00	10462594815	NO
3	LEY DE CONTRATACIONES	SERVICIOS	CONTRATO N° 003-2025-LCE-PROINVERSION	AS N° 001-2025-PROINVERSION	CONTRATACIÓN DEL SERVICIO DE RESPALDO EN LA NUBE PARA LA PLATAFORMA DE COLABORACIÓN MICROSOFT OFFICE 365	20/03/2025	27/03/2026	S/ 267,000.00	20601100593	NO
4	LEY DE CONTRATACIONES	SERVICIOS	CONTRATO N° 004-2025-LCE-PROINVERSION	AS N° 004-2025-PROINVERSION	CONTRATACIÓN DEL SERVICIO DE INTERPRETACIÓN SIMULTANEA PARA EL FORO INTERNACIONAL PPP AMERICAS 2025	20/03/2025		S/ 55,700.00	20508004584	NO
5	LEY DE CONTRATACIONES	SERVICIOS	CONTRATO N° 005-2025-LCE-PROINVERSION	AS N° 001-2025-PROINVERSION	CONTRATACIÓN DEL SERVICIO ESPECIALIZADO EN MATERIA DE PROYECTOS DE INVERSIÓN PARA LA GESTIÓN Y PROMOCIÓN DE LA CARTERA DE POTENCIALES PROYECTOS EN ACTIVOS QUE HAYA IDENTIFICADO LA DIRECCIÓN DE PORTAFOLIO DE PROYECTOS Y QUE PODRÍAN SER ENCARGADOS A PROINVERSIÓN, EN MARCO DEL DECRETO LEGISLATIVO N° 1362, Y SU REGLAMENTO	16/03/2025	25/03/2026	S/ 192,000.00	10077984637	SI
6	LEY DE CONTRATACIONES	SERVICIOS	CONTRATO N° 006-2025-LCE-PROINVERSION	CONTRATO N° 005-2023-LCE-PROINVERSION	SERVICIO DE LIMPIEZA GENERAL DE LOS AMBIENTES DE PROINVERSIÓN	27/03/2025		S/ 161,569.03	20602234232	NO
7	LEY DE CONTRATACIONES	SERVICIOS	CONTRATO N° 007-2025-LCE-PROINVERSION	AS N° 008-2025-PROINVERSION	SERVICIO PROFESIONAL PARA LA GESTIÓN DEL RIESGO EN LOS ASPECTOS ECONÓMICOS Y FINANCIEROS	11/04/2025	5/04/2026	S/ 192,000.00	10411055766	SI
8	LEY DE CONTRATACIONES	SERVICIOS	CONTRATO N° 009-2025-LCE-PROINVERSION	CD N° 001-2025-PROINVERSION	SERVICIO DE ARRENDAMIENTO DE LOCAL DE PROINVERSION	23/04/2025	15/02/2029	S/ 20,862,174.68	10420023494	NO
9	LEY DE CONTRATACIONES	SERVICIOS	CONTRATO N° 010-2025-LCE-PROINVERSION	AS N° 009-2025-PROINVERSION	SERVICIO PROFESIONAL PARA EL MONITOREO Y SEGUIMIENTO DE LA EJECUCIÓN DE LOS RECURSOS ASIGNADOS A LA DIRECCIÓN ESPECIAL DE PROYECTOS	28/04/2025	22/04/2026	S/ 180,000.00	10087991160	SI
10	LEY DE CONTRATACIONES	SERVICIOS	CONTRATO N° 011-2025-LCE-PROINVERSION	AS N° 013-2025-PROINVERSION	SERVICIO PROFESIONAL DE ASESORIA TECNICA PARA LA ATENCION Y DESTRABE DE PROYECTOS OXI QUE PRESENTAN PROBLEMAS EN LA FASE DE EJECUCION	30/04/2025	25/12/2025	S/ 72,000.00	10087991160	SI

11	LEY DE CONTRATACIONES	SERVICIOS	CONTRATO N° 012-2025-LCE-PROINVERSION	AS N° 006-2025-PROINVERSION	SERVICIO PROFESIONAL ESPECIALIZADO PARA LA SUPERVISIÓN DE LOS PROYECTOS DE ASOCIACIONES PÚBLICO PRIVADAS Y PROYECTOS EN ACTIVOS A CARGO DE LA DIRECCIÓN ESPECIAL DE PROYECTOS (DEP) DE PROINVERSIÓN, EN LAS DIFERENTES FASES PREVISTAS EN EL TEXTO ÚNICO ORDENADO DEL DECRETO LEGISLATIVO N° 1362	06/05/2025	1/05/2026	S/ 240,000.00	10097982894	SI
12	LEY DE CONTRATACIONES	SERVICIOS	CONTRATO N° 013-2025-LCE-PROINVERSION	AS N° 007-2025-PROINVERSION	SERVICIO DE ASESORÍA LEGAL ESPECIALIZADA PARA LAS FASES DE PLANEAMIENTO Y PROGRAMACIÓN, FORMULACIÓN, ESTRUCTURACIÓN, TRANSACCIÓN Y EJECUCIÓN CONTRACTUAL DE LOS PROYECTOS DE LA CARTERA DE IRRIGACIÓN Y AGRARIOS, BAJO LA MODALIDAD DE ASOCIACIONES PÚBLICO PRIVADAS, EN EL MARCO DEL TEXTO ÚNICO ORDENADO DEL DECRETO LEGISLATIVO N° 1362	08/05/2025	30/04/2026	S/ 162,000.00	10700713577	SI
13	LEY DE CONTRATACIONES	SERVICIOS	CONTRATO N° 014-2025-LCE-PROINVERSION	AS N° 012-2025-PROINVERSION	SERVICIO DE DISEÑADOR GRÁFICO E ILUSTRADOR PARA PRODUCIR CONTENIDO DE PROMOCIÓN EN REDES SOCIALES DE PROINVERSION	09/05/2025	3/05/2026	S/ 78,000.00	10107363101	SI
14	LEY DE CONTRATACIONES	SERVICIOS	CONTRATO N° 015-2025-LCE-PROINVERSION	AS N° 010-2025-PROINVERSION	SERVICIO DE ASESORÍA LEGAL PARA DETERMINAR LA VIABILIDAD LEGAL DE LOS PROYECTOS EN ACTIVOS	08/05/2025	4/05/2026	S/ 130,800.00	10470462081	SI
15	LEY DE CONTRATACIONES	SERVICIOS	CONTRATO N° 016-2025-LCE-PROINVERSION	AS N° 005-2025-PROINVERSION	SERVICIO DE SOLUCIÓN DE SEGURIDAD DE ENDPOINT, DETECCIÓN Y RESPUESTA EXTENDIDA (XDR) PARA 500 EQUIPOS DE CÓMPUTO	15/05/2025	15/05/2026	S/ 156,000.00	20601100593	NO
16	REGLAMENTO DE PROINVERSION	CONSULTORIA	CONTRATO N° 002-2025-PROINVERSION	DIRECTA	SERVICIO DE CONSULTORÍA PARA EL ASESORAMIENTO A PROINVERSIÓN EN LA EVALUACIÓN DE LA PROPUESTA DE ADENDA Y LA DEFINICIÓN DE LOS ALCANCES DEL SOPORTE ESPECIALIZADO - CONTRATO BOOT CONCESIÓN DE DISTRIBUCIÓN DE GAS NATURAL POR RED DE DUCTOS EN LIMA Y CALLAO	28/03/2025	11/06/2025	S/ 45,170.40	20557303694	NO
17	REGLAMENTO DE PROINVERSION	CONSULTORIA	CONTRATO N° 003-2025-PROINVERSION	CONCURSO POR INVITACION 002-2025	CONTRATACIÓN DE UN SERVICIO DE CONSULTORÍA PARA LA ELABORACIÓN DE LOS ESTUDIOS TÉCNICOS DE LOS AEROPUERTOS DE CHIMBOTE Y YURIMAGUAS PERTENECIENTES AL PROYECTO DEL “TERCER GRUPO DE AEROPUERTOS”	03/04/2025	31/08/2025	S/ 2,195,000.28	20538812111	NO
18	REGLAMENTO DE PROINVERSION	CONSULTORIA	CONTRATO N° 004-2025-PROINVERSION	DIRECTA	CONTRATACIÓN DE UN CONSULTOR TÉCNICO ESPECIALIZADO PARA EL PROYECTO "MASIFICACIÓN DE USO DE GAS NATURAL - DISTRIBUCIÓN DE GAS NATURAL POR RED DE DUCTOS EN LAS REGIONES DE AREQUIPA, MOQUEGUA Y TACNA"	28/04/2025	25/09/2025	S/ 53,500.00	10415773388	SI
19	REGLAMENTO DE PROINVERSION	CONSULTORIA	CONTRATO N° 005-2025-PROINVERSION	CONCURSO POR INVITACION 003-2025	CONTRATACIÓN DE SUPERVISIÓN DEL ESTUDIO DE PREINVERSIÓN A NIVEL DE PERFIL DEL PROYECTO “MEJORAMIENTO Y AMPLIACIÓN DEL SISTEMA DE RIEGO CHINECAS EN LAS PROVINCIAS SANTA, CASMA Y HUARMAY, DEPARTAMENTO DE ANCASH” DE LA INICIATIVA ESTATAL “PROYECTO CHINECAS”	05/05/2025	31/12/2025	S/ 2,575,000.00	2015523689	NO

Comentario.- En caso de no ser aplicable el presente anexo o no contar con información por registrar, desarrollar la justificación:

Justificación del Anexo 7.2

FIRMA DEL RESPONSABLE DEL SISTEMA ADMINISTRATIVO
Nombres y Apellidos: Jorge Emilio Perleche Garcia
DNI: 06671249
Cargo: Jefe de Logística

FIRMA DEL FUNCIONARIO RESPONSABLE / TITULAR DE LA UNIDAD EJECUTORA
Nombres y Apellidos: Fernando Alarcón Díaz
DNI: 10507877
Cargo: Secretario General

(1) Registrar información del sector / territorio en caso de un proceso de Transferencia de Gestión.

- Base Normativa
- Ley N° 30225, Ley de Contrataciones del Estado, o norma equivalente
 - Ley N° 27806, Ley de Transparencia y Acceso a la Información Pública.
 - Ley N° 27927, Ley que modifica la Ley 27806 Ley de Transparencia y Acceso a la Información Pública.
 - Decreto Supremo N° 043-2003-PCM, Aprobación del Texto Único Ordenado de la Ley N° 27806, Ley de Transparencia y Acceso a la Información Pública

Notas:

- La información a registrar corresponde a contrataciones vigentes y pendientes de pago a la fecha de corte.

- Legenda:
- A) Consignar el marco normativo relacionado al contrato.
- B) Consignar si corresponde a: **Bien, Consultoría de Obra, Obra o Servicio.**
- Bien: Productos físicos, incluye los suministros.
 - Consultoría de Obra: Son productos no físicos, incluye la elaboración de expediente técnico de obra, la supervisión de la elaboración de expediente técnico de obra o supervisión de obra.

-Obra:Es la construcción, reconstrucción, remodelación, mejoramiento, demolición, renovación, ampliación y habilitación de bienes inmuebles, tales como edificaciones, estructuras, excavaciones, perforaciones, carreteras, puentes, entre otros, que requieren dirección técnica, expediente técnico, mano de obra, materiales y/o equipos.

-Servicio: Son productos no físicos, incluye servicios en general, servicios de consultoría arrendamientos de Bienes, seguros, etc.

- C) Registrar el documento de contratación, tales como contrato, orden de servicio, orden de compra u otro.
- D) Indicar el número o código de contrato asociado al objeto contractual.
- E) Anotar la descripción del contrato.
- F) Consignar la fecha de vigencia inicial para la ejecución del contrato.
- G) Consignar la fecha de vencimiento de la obligación para la ejecución del contrato.
- H) Registrar el monto del ítem asociado al contrato.
- I) Anotar el ruc del contratista.
- J) Indicar Sí / No es locador.

ENTIDADES
SECCION
SISTEMAS ADMINISTRATIVOS
SISTEMA ADMINISTRATIVO DE ABASTECIMIENTO
ANEXO 2.2
BIENES INMUEBLES (*) Y PREDIOS (**)

A. DATOS DE LA ENTIDAD (Pliego)
Nombre del Pliego : Agencia de Promoción de la Inversión Privada - PROINVERSIÓN
Departamento - Provincia - Distrito : Lima - Lima - San Isidro
Nombre titular : José Antonio Salazar Rodríguez
Cargo : Presidente del Consejo Directivo de Proinversión
Periodo en el cargo : Del 01/03/2025
Fecha de corte : Al 13/05/2025
Sector (gub Nacional) / Pliego Central que realiza la transferencia(gub Regional y Local) : Economía y Finanzas

Al: 13/05/2025

B. DATOS DE UNIDAD EJECUTORA
Nombre del Unidad Ejecutora : Agencia de Promoción de la Inversión Privada - PROINVERSIÓN
Departamento - Provincia - Distrito : Lima - Lima - San Isidro
Nombre titular : Luis Natal Del Canto Castro
Cargo : Director Ejecutivo
Periodo en el cargo : Del 01/03/2025

A: hoy

N°	Código Único - SINABIP	Condición de Bien Inmueble / Predio ¹	Nombre del Local / Denominación	Tipo de Bien ²	Uso Genérico ³	Uso Específico ⁴	Departamento	Provincia	Distrito	Dirección	Urbanización - Sector	Mz - Lote	Fecha de Valor del Bien (se contar con ello)	Valor del Bien (Valor Total del Terreno + Valor de Construcción + Valor de las Obras + Valor del Terreno)	Área (m²)	Modo de Adquisición ⁵ (en caso de ser propietario)	Tipo de Documento Registral ⁶	Número de Documento Registral	Tipo de Carga ⁷
1	1	Alquilado	Sede Institucional de PROINVERSIÓN	Unidad Inmobiliaria en Edificio / Nivel en Edificio	Sede Administrativa	Sede Institucional	Lima	Lima	San Isidro	Av. Enrique Comas Morúa N°150.	Urb. Copac	S/N	NO CORRESPONDE	NO CORRESPONDE	5.143,71	NO CORRESPONDE	Partida Registral	41381057	
2	2	Alquilado	Oficina Libre Blancos	Unidad Inmobiliaria en Edificio / Nivel en Edificio	Sede Administrativa	Archivos	Lima	Lima	San Isidro	Jr. German Schreiber y Mariano de los Santos N° 198 Ofc. 303.	Urb. Copac	S/N	NO CORRESPONDE	NO CORRESPONDE	62.00	NO CORRESPONDE	Partida Registral	41219419	
3	3	Alquilado	Oficina de Coordinación Norte - Pura	Predio cercado	Sede Administrativa	Oficina con atención al público	Piura	Piura	Piura	Calle Los Miraflores	Urb. Santa María del Piur	ALZ. N. L. 2.	NO CORRESPONDE	NO CORRESPONDE	140.00	NO CORRESPONDE	Partida Registral	1289	
4	4	Alquilado	Oficina de Coordinación Regional Sur - Arequipa	Predio cercado	Sede Administrativa	Oficina con atención al público	Arequipa	Arequipa	Arequipa	Camacho Arceaga	Urb. Valdecito	S/N	NO CORRESPONDE	NO CORRESPONDE	260.00	NO CORRESPONDE	Partida Registral	11906027	
5	5	Alquilado	Oficina de Coordinación - Trujillo	Unidad Inmobiliaria en Edificio / Nivel en Edificio	Sede Administrativa	Oficina con atención al público	La Libertad	Trujillo	Trujillo	Av. Larco N° 848, Oficina 501	Urb. La Merced	S/N	NO CORRESPONDE	NO CORRESPONDE	183.30	NO CORRESPONDE	Partida Registral	11581056	

Nota 1: La información a registrar corresponde a la fecha de corte.

(*) Los bienes inmuebles, se circunscriben al Sistema Nacional de Abastecimiento, bajo la rectoría de la Dirección General de Abastecimiento, en el marco del Decreto Legislativo N° 1428

(**) Los predios estatales, se circunscriben al Sistema Nacional de Bienes Estatales, bajo la rectoría de la Superintendencia Nacional de Bienes Estatales, en el marco del T. L. D. de la Ley N° 29151.

Bola.2. Para llenar las columnas de la tabla se tendrá en consideración la siguiente leyenda:

1. CONDICIÓN DE BIEN INMUEBLE / PREDIO		LEYENDA
Alquilado		Edificio completo / otras edificaciones completas
Bajo otros derechos		Predio cercado
Con administración gratuita (afiliación en uso)		Predio sin cercar (terreno)
Predio sin titularidad de la Entidad		Unidad Inmobiliaria en Edificio / Nivel en Edificio
Otro		Otro
2. USO GENÉRICO		3. USO ESPECÍFICO
Cultural	Biblioteca	Acción
	Centro Cultural	Acción
	Museo - Museo de Sitio	Acción
	Otro	Adquisición
	Desarrollando	Adquisición Judicial
Educativo	Centro de Educación Básica Alternativa - CEBIA	Aporte de Capital
	Centro de Educación Básica Especial - CEBE	Auxilio de Tránsito
	Centro Técnico Productivo - CETPRO	Centro Médico
	Centro Rural de Formación de Albergues (CRFA)	Dación en Pago
	Casa Joven	Desempeño
	Escuela Nacional Superior	Donación
	Instituto Educativo Fiscal	Expropiación
	Instituto Educativo Politécnico	Inclusión
	Instituto Educativo Primario	Permisos
	Instituto Educativo Secundaria	Prescripción Adquisitiva de Dominio
Establecimiento de Salud	Instituto Educativo Superior	Reversión
	Instituto Educativo Técnico Profesional	Tránsito
	Programa de Escolarizado Educación Fiscal - PRONEFI	Transferencia (proveniente de otra entidad)
	Reservado	No tiene procedencia
	Otro	Otro
Local Social	(Conservar la Categoría de Establecimiento de Salud de acuerdo a las normas del MINSA)	Ficha
	Albergue Infantil	Partida Registral
	Baño	Tarifa
	Casa Hogar / Centro de Atención Residencial	No inscrito en RUPP
	Centro Comunal	7. TIPO DE CARGA
	Centro de Ciudadano	Asignación de Dominio
	Centro de Retiro	Condiciones residenciales
	Centro Residencial	Cargas Urbanísticas
	Ciudad de Mañana	Embargo
	Otros Departamentos	Herencia
Otro Usos Institucionales	Comedor	Medicina Cuadrante
	Hogar para niños en situación de riesgo y/o abandono	Servidumbre
	Taller	Usufructo
	Otro	Otro Detallar
	Reserva	No tiene
	Activo	
	Banco Público	
	Canal Municipal	
	Compartido	
	Comercio	
Otro Usos Institucionales	Centro de Capacitación	
	Centro de Investigación	
	Consejo Asesor	
	Depósito	
	Estación Experimental	
	Estacionamiento Cochara	
	Ferri	
	Grifo	
	Hospital	
	Laboratorio	
Otro Usos Institucionales	Marabó	
	Miguel	
	Piscicultura	
	Tanque	
	Vivero Municipal	
	Vivero / Residencia	
	Observatorio	
	Otro	
	Oficina con atención al público	
	Sede Institucional	
Otro Usos Institucionales	Otro	

Bola.2. Para llenar la columna del Valor del Bien se tendrá en consideración las siguientes fuentes:
Valor Neto (SIGA MEP)
Valor Adquisición (Compro)
Valor De Edificación (Aprobación De Obra)
Valor Alcatrazero (Terreno)

Comentario: En caso de no ser aplicable al presente, indicar la siguiente justificación de NÚMERO 11) Sustento (2)

N/A. No aplica
(1) Describir la justificación del porque no aplica registrar información en el anexo, de corresponder.
(2) Colocar el nombre del documento de sustento, de corresponder.

VISTO BUENO DEL RESPONSABLE DEL SISTEMA ADMINISTRATIVO
Nombre y Apellidos: Jorge Emilio Pantoja García
DNI: 9807348
Cargo: Jefe de Logística

FIRMA DEL FUNCIONARIO RESPONSABLE / TITULAR DE LA UNIDAD EJECUTORA
Nombre y Apellidos: Fernando Alarcón Díaz
DNI: 1000377
Cargo: Secretario General

ENTIDADES
SECCIÓN I
SISTEMAS ADMINISTRATIVOS

SISTEMA ADMINISTRATIVO DE ABASTECIMIENTO
ANEXO 7.4
INVENTARIO PATRIMONIAL ACTUALIZADO DE BIENES MUEBLES

A. DATOS DE LA ENTIDAD (Pliego)

Nombre del Pliego : Agencia de Promoción de la Inversion Privada - PROINVERSIÓN
Departamento - Provincia - Distrito : Lima - Lima - San Isidro
Nombre titular : José Antonio Salardi Rodríguez
Cargo : Presidente del Consejo Directivo de Proinversión
Periodo en el cargo : Del 01/02/2025
Fecha de corte : Al 13/05/2025

Al: 13/05/2025

Sector (gob Nacional) / Pliego Central que realiza la transerencia(gob Regional y Local)

B. DATOS DE UNIDAD EJECUTORA

Nombre del Unidad Ejecutora : Agencia de Promoción de la Inversion Privada - PROINVERSIÓN
Departamento - Provincia - Distrito : Lima - Lima - San Isidro
Nombre titular : Luis Natal Del Carpio Castro
Cargo : Director Ejecutivo
Periodo en el cargo : Del 06/02/2025

A: hoy

Nº	Nombre del Local	Grupo ¹	Clase ²	Denominación (Del SINABIP)	Código Patrimonial (Número)	Fechas de Adquisición	Estado ³	Condición ⁴
1	OFICINA DE COORDINACIÓN TRUJILLO	74	64	PANTALLA E CRAN	746466950012	01/01/2010	BUENO	ACTIVO
2	OFICINA DE COORDINACIÓN TRUJILLO	74	08	MONITOR PLANO	740881870201	13/11/2013	BUENO	ACTIVO
3	OFICINA DE COORDINACIÓN TRUJILLO	95	22	PROYECTOR MULTIMEDIA	952266440015	29/12/2015	BUENO	ACTIVO
4	OFICINA DE COORDINACIÓN TRUJILLO	74	08	UNIDAD CENTRAL DE PROCESO - CPU	740899500906	27/10/2016	BUENO	ACTIVO
5	OFICINA DE COORDINACIÓN TRUJILLO	74	08	TECLADO - KEYBOARD	7408995001194	13/09/2022	BUENO	ACTIVO
6	OFICINA DE COORDINACIÓN TRUJILLO	32	22	CAJETERA ELECTRICA	322207570065	29/12/2022	BUENO	ACTIVO
7	OFICINA DE COORDINACIÓN TRUJILLO	32	22	HORNO MICROONDAS	322260610045	20/03/2023	BUENO	ACTIVO
8	OFICINA DE COORDINACIÓN TRUJILLO	74	08	IMPRESORA LASER	740841000196	03/04/2023	BUENO	ACTIVO
9	OFICINA DE COORDINACIÓN TRUJILLO	74	64	SILLA GIRATORIA DE METAL	746483901068	26/04/2023	BUENO	ACTIVO
10	OFICINA DE COORDINACIÓN TRUJILLO	74	64	SILLA GIRATORIA DE METAL	746483901070	26/04/2023	BUENO	ACTIVO
11	OFICINA DE COORDINACIÓN TRUJILLO	74	64	SILLA GIRATORIA DE METAL	746483901073	26/04/2023	BUENO	ACTIVO
12	OFICINA DE COORDINACIÓN TRUJILLO	11	22	FRIGOBAR	112252140022	26/05/2023	BUENO	ACTIVO
13	OFICINA DE COORDINACIÓN TRUJILLO	74	22	SURTIDOR DE AGUA ELECTRICO - DISPENSADOR ELECTRICO	742299890049	26/05/2023	BUENO	ACTIVO
14	OFICINA DE COORDINACIÓN TRUJILLO	74	64	SILLA FIJA DE METAL	746481870796	14/08/2023	BUENO	ACTIVO
15	OFICINA DE COORDINACIÓN TRUJILLO	74	64	SILLA FIJA DE METAL	746481870797	14/08/2023	BUENO	ACTIVO
16	OFICINA DE COORDINACIÓN TRUJILLO	74	64	SILLA FIJA DE METAL	746481870798	14/08/2023	BUENO	ACTIVO
17	OFICINA DE COORDINACIÓN TRUJILLO	74	64	SILLA FIJA DE METAL	746481870799	14/08/2023	BUENO	ACTIVO
18	OFICINA DE COORDINACIÓN TRUJILLO	74	64	SILLA FIJA DE METAL	746481870800	14/08/2023	BUENO	ACTIVO
19	OFICINA DE COORDINACIÓN TRUJILLO	74	64	SILLA FIJA DE METAL	746481870801	14/08/2023	BUENO	ACTIVO
20	OFICINA DE COORDINACIÓN TRUJILLO	74	64	SILLA FIJA DE METAL	746481870802	14/08/2023	BUENO	ACTIVO
21	OFICINA DE COORDINACIÓN TRUJILLO	74	64	SILLA FIJA DE METAL	746481870803	14/08/2023	BUENO	ACTIVO
22	OFICINA DE COORDINACIÓN TRUJILLO	74	64	SILLA FIJA DE METAL	746481870804	14/08/2023	BUENO	ACTIVO
23	OFICINA DE COORDINACIÓN TRUJILLO	74	64	SILLA FIJA DE METAL	746481870805	14/08/2023	BUENO	ACTIVO
24	OFICINA DE COORDINACIÓN TRUJILLO	74	64	SILLA FIJA DE METAL	746481870806	14/08/2023	BUENO	ACTIVO
25	OFICINA DE COORDINACIÓN TRUJILLO	74	64	SILLA FIJA DE METAL	746481870807	14/08/2023	BUENO	ACTIVO
26	OFICINA DE COORDINACIÓN TRUJILLO	74	64	SILLA FIJA DE METAL	746481870808	14/08/2023	BUENO	ACTIVO
27	OFICINA DE COORDINACIÓN TRUJILLO	74	64	SILLA FIJA DE METAL	746481870809	14/08/2023	BUENO	ACTIVO
28	OFICINA DE COORDINACIÓN TRUJILLO	74	64	SILLA FIJA DE METAL	746481870810	14/08/2023	BUENO	ACTIVO
29	OFICINA DE COORDINACIÓN TRUJILLO	74	64	SILLA FIJA DE METAL	746481870811	14/08/2023	BUENO	ACTIVO
30	OFICINA DE COORDINACIÓN TRUJILLO	74	64	SILLA FIJA DE METAL	746481870812	14/08/2023	BUENO	ACTIVO
31	OFICINA DE COORDINACIÓN TRUJILLO	74	64	SILLA FIJA DE METAL	746481870813	14/08/2023	BUENO	ACTIVO
32	OFICINA DE COORDINACIÓN TRUJILLO	74	64	SILLA FIJA DE METAL	746481870814	14/08/2023	BUENO	ACTIVO
33	OFICINA DE COORDINACIÓN TRUJILLO	74	64	SILLA FIJA DE METAL	746481870815	14/08/2023	BUENO	ACTIVO
34	OFICINA DE COORDINACIÓN TRUJILLO	74	64	SILLA FIJA DE METAL	746481870816	14/08/2023	BUENO	ACTIVO
35	OFICINA DE COORDINACIÓN TRUJILLO	74	64	SILLA FIJA DE METAL	746481870817	14/08/2023	BUENO	ACTIVO
36	OFICINA DE COORDINACIÓN TRUJILLO	74	64	SILLA FIJA DE METAL	746481870818	14/08/2023	BUENO	ACTIVO
37	OFICINA DE COORDINACIÓN TRUJILLO	74	64	SILLA FIJA DE METAL	746481870819	14/08/2023	BUENO	ACTIVO
38	OFICINA DE COORDINACIÓN TRUJILLO	74	64	SILLA FIJA DE METAL	746481870820	14/08/2023	BUENO	ACTIVO
39	OFICINA DE COORDINACIÓN TRUJILLO	74	64	SILLA FIJA DE METAL	746481870821	14/08/2023	BUENO	ACTIVO
40	OFICINA DE COORDINACIÓN TRUJILLO	74	64	SILLA FIJA DE METAL	746481870822	14/08/2023	BUENO	ACTIVO
41	OFICINA DE COORDINACIÓN TRUJILLO	74	64	SILLA FIJA DE METAL	746481870823	14/08/2023	BUENO	ACTIVO
42	OFICINA DE COORDINACIÓN TRUJILLO	74	64	SILLA FIJA DE METAL	746481870824	14/08/2023	BUENO	ACTIVO
43	OFICINA DE COORDINACIÓN TRUJILLO	74	64	SILLA FIJA DE METAL	746481870825	14/08/2023	BUENO	ACTIVO
44	OFICINA DE COORDINACIÓN TRUJILLO	74	64	SILLA FIJA DE METAL	746481870826	14/08/2023	BUENO	ACTIVO
45	OFICINA DE COORDINACIÓN TRUJILLO	74	64	SILLA FIJA DE METAL	746481870827	14/08/2023	BUENO	ACTIVO
46	OFICINA DE COORDINACIÓN TRUJILLO	74	64	SILLA FIJA DE METAL	746481870828	14/08/2023	BUENO	ACTIVO
47	OFICINA DE COORDINACIÓN TRUJILLO	74	64	SILLA FIJA DE METAL	746481870829	14/08/2023	BUENO	ACTIVO
48	OFICINA DE COORDINACIÓN TRUJILLO	74	64	SILLA FIJA DE METAL	746481870830	14/08/2023	BUENO	ACTIVO
49	OFICINA DE COORDINACIÓN TRUJILLO	74	64	SILLA FIJA DE METAL	746481870831	14/08/2023	BUENO	ACTIVO
50	OFICINA DE COORDINACIÓN TRUJILLO	74	64	SILLA FIJA DE METAL	746481870832	14/08/2023	BUENO	ACTIVO
51	OFICINA DE COORDINACIÓN TRUJILLO	74	64	SILLA FIJA DE METAL	746481870833	14/08/2023	BUENO	ACTIVO
52	OFICINA DE COORDINACIÓN TRUJILLO	74	64	SILLA FIJA DE METAL	746481870834	14/08/2023	BUENO	ACTIVO
53	OFICINA DE COORDINACIÓN TRUJILLO	74	64	SILLA FIJA DE METAL	746481870835	14/08/2023	BUENO	ACTIVO
54	OFICINA DE COORDINACIÓN TRUJILLO	74	64	MODULO DE MELAMINA	746460980032	17/08/2023	BUENO	ACTIVO
55	OFICINA DE COORDINACIÓN TRUJILLO	74	64	ESTANTE DE MELAMINA	746441520049	17/08/2023	BUENO	ACTIVO
56	OFICINA DE COORDINACIÓN TRUJILLO	74	64	ARMARIO DE MELAMINA	746406260093	17/08/2023	BUENO	ACTIVO
57	OFICINA DE COORDINACIÓN TRUJILLO	74	64	ARMARIO DE MELAMINA	746406260094	17/08/2023	BUENO	ACTIVO
58	OFICINA DE COORDINACIÓN TRUJILLO	74	64	ESCRITORIO DE MELAMINA	746437450253	17/08/2023	BUENO	ACTIVO
59	OFICINA DE COORDINACIÓN TRUJILLO	74	64	ESCRITORIO DE MELAMINA	746437450254	17/08/2023	BUENO	ACTIVO
60	OFICINA DE COORDINACIÓN TRUJILLO	74	64	ESCRITORIO DE MELAMINA	746437450255	17/08/2023	BUENO	ACTIVO
61	OFICINA DE COORDINACIÓN TRUJILLO	74	64	MESA DE MELAMINA	746450560063	17/08/2023	BUENO	ACTIVO
62	OFICINA DE COORDINACIÓN TRUJILLO	74	64	CAJONERA RODABLE DE MELAMINA	746419250003	17/08/2023	BUENO	ACTIVO
63	OFICINA DE LIBROS BLANCOS	74	64	ESTANTE DE MADERA	746441180127	1/11/2001	BUENO	ACTIVO
64	OFICINA DE LIBROS BLANCOS	74	64	ARCHIVADOR DE MADERA	746403210117	22/09/2004	BUENO	ACTIVO
65	OFICINA DE LIBROS BLANCOS	74	64	ARCHIVADOR DE MADERA	746403210113	2/11/2006	BUENO	ACTIVO
66	OFICINA DE LIBROS BLANCOS	74	64	ARCHIVADOR DE MADERA	746403210065	23/08/2017	BUENO	ACTIVO
67	OFICINA DE LIBROS BLANCOS	95	22	RADIOGRABADORA	952270930003	17/12/2019	BUENO	ACTIVO
68	OFICINA DE LIBROS BLANCOS	74	64	ESTANTE DE MADERA	746441180139	1/01/2010	BUENO	ACTIVO
69	OFICINA DE LIBROS BLANCOS	74	64	ESTANTE DE MADERA	746441180133	1/01/2010	BUENO	ACTIVO
70	OFICINA DE LIBROS BLANCOS	74	22	MAQUINA ANILLADORA PERFORADORA	742232610010	1/02/2007	BUENO	ACTIVO
71	OFICINA DE LIBROS BLANCOS	74	64	SILLA GIRATORIA DE METAL	746483900206	1/01/2010	BUENO	ACTIVO
72	OFICINA DE LIBROS BLANCOS	74	64	ESCRITORIO DE MADERA	746437120123	30/06/2009	BUENO	ACTIVO
73	OFICINA DE LIBROS BLANCOS	74	64	ESCRITORIO DE MADERA	746437120271	10/03/2010	BUENO	ACTIVO
74	OFICINA DE LIBROS BLANCOS	74	08	COMPUTADORA PERSONAL PORTATIL	740805000048	22/03/2011	BUENO	ACTIVO
75	OFICINA DE LIBROS BLANCOS	32	22	HORNO MICROONDAS	322260610018	13/11/2013	BUENO	ACTIVO
76	OFICINA DE LIBROS BLANCOS	74	08	MONITOR PLANO	740881870212	13/11/2013	BUENO	ACTIVO
77	OFICINA DE LIBROS BLANCOS	74	64	ESCRITORIO DE MELAMINA	746437450031	20/11/2013	BUENO	ACTIVO
78	OFICINA DE LIBROS BLANCOS	74	64	ESCRITORIO DE MELAMINA	746437450076	26/12/2013	BUENO	ACTIVO
79	OFICINA DE LIBROS BLANCOS	74	64	ESCRITORIO DE MELAMINA	746437450088	26/12/2013	BUENO	ACTIVO
80	OFICINA DE LIBROS BLANCOS	74	08	MONITOR PLANO	740881870236	22/05/2014	BUENO	ACTIVO
81	OFICINA DE LIBROS BLANCOS	11	22	REFRIGERADORA ELECTRICA DOMESTICA	112263860010	20/05/2014	BUENO	ACTIVO
82	OFICINA DE LIBROS BLANCOS	95	22	SWITCH PARA RED	952281170068	14/04/2014	BUENO	ACTIVO
83	OFICINA DE LIBROS BLANCOS	74	64	GABINETE DE METAL	746444910018	27/06/2014	BUENO	ACTIVO
84	OFICINA DE LIBROS BLANCOS	74	64	SILLA GIRATORIA DE METAL	746483900550	13/08/2014	BUENO	ACTIVO
85	OFICINA DE LIBROS BLANCOS	74	88	EXTINTOR	882225250012	17/10/2014	BUENO	ACTIVO
86	OFICINA DE LIBROS BLANCOS	74	08	IMPRESORA LASER	740841000162	4/12/2015	BUENO	ACTIVO
87	OFICINA DE LIBROS BLANCOS	74	08	UNIDAD CENTRAL DE PROCESO - CPU	740899500859	11/12/2015	BUENO	ACTIVO
88	OFICINA DE LIBROS BLANCOS	11	22	VENTILADOR ELECTRICO TIPO COLUMNA O TORRE	112291580245	29/12/2015	BUENO	ACTIVO
89	OFICINA DE LIBROS BLANCOS	74	64	SILLA GIRATORIA DE METAL	746483900647	29/12/2015	BUENO	ACTIVO
90	OFICINA DE LIBROS BLANCOS	88	22	EXTINTOR	882225250013	30/12/2015	BUENO	ACTIVO
91	OFICINA DE LIBROS BLANCOS	74	08	TECLADO - KEYBOARD	7408995001002	16/10/2017	BUENO	ACTIVO
92	OFICINA DE LIBROS BLANCOS	74	64	SILLA GIRATORIA DE METAL	746483900851	19/04/2018	BUENO	ACTIVO
93	OFICINA DE LIBROS BLANCOS	74	64	SILLA GIRATORIA DE METAL	746483900852	19/04/2018	BUENO	ACTIVO
94	OFICINA DE LIBROS BLANCOS	74	64	ESCRITORIO DE MELAMINA	746437450217	7/05/2018	BUENO	ACTIVO
95	OFICINA DE LIBROS BLANCOS	74	64	ESCRITORIO DE MELAMINA	746437450219	7/05/2018	BUENO	ACTIVO
96	OFICINA DE LIBROS BLANCOS	11	22	VENTILADOR ELECTRICO TIPO COLUMNA O TORRE	112291580327	19/02/2019	BUENO	ACTIVO
97	OFICINA DESCONCENTRADA - CAJAMARCA	74	08	COMPUTADORA PERSONAL PORTATIL	740805000183	28/08/2020	BUENO	ACTIVO
98	OFICINA DESCONCENTRADA - CAJAMARCA	95	22	AUDIFONOS PROFESIONALES	952210700097	10/11/2022	BUENO	ACTIVO
99	OFICINA DESCONCENTRADA - CAJAMARCA	74	08	IMPRESORA A INYECCION DE TINTA	740836500034	20/12/2023	BUENO	ACTIVO
100	OFICINA DESCONCENTRADA - CUSCO	74	08	COMPUTADORA PERSONAL PORTATIL	740805000086	13/09/2017	BUENO	ACTIVO
101	OFICINA DESCONCENTRADA - CUSCO	74	22	EQUIPO MULTIFUNCIONAL CORDADORA IMPRESORA SCANNER Y/O FAX	742223580006	13/11/2018	BUENO	ACTIVO
102	OFICINA DESCONCENTRADA - CUSCO							

118	OFICINA MACRO REGIONAL SUR - AREQUIPA	95	22	CONCENTRADOR DE RED	952218160007	1/10/2007	BUENO	ACTIVO
119	OFICINA MACRO REGIONAL SUR - AREQUIPA	74	64	SILLON GIRATORIO DE METAL	746489330064	25/06/2018	BUENO	ACTIVO
120	OFICINA MACRO REGIONAL SUR - AREQUIPA	74	64	SILLA FIJA DE MADERA	746481190131	25/06/2018	BUENO	ACTIVO
121	OFICINA MACRO REGIONAL SUR - AREQUIPA	74	64	SILLA FIJA DE MADERA	746481190099	6/08/2018	BUENO	ACTIVO
122	OFICINA MACRO REGIONAL SUR - AREQUIPA	74	64	SILLON FIJO DE MADERA	746487290055	6/08/2018	BUENO	ACTIVO
123	OFICINA MACRO REGIONAL SUR - AREQUIPA	74	64	ARCHIVADOR DE METAL	746403890042	9/10/2019	BUENO	ACTIVO
124	OFICINA MACRO REGIONAL SUR - AREQUIPA	95	22	CENTRAL TELEFONICA	952215610005	21/12/2020	BUENO	ACTIVO
125	OFICINA MACRO REGIONAL SUR - AREQUIPA	74	64	MESA DE MADERA	746449320034	21/12/2020	BUENO	ACTIVO
126	OFICINA MACRO REGIONAL SUR - AREQUIPA	74	64	ARCHIVADOR DE METAL	746403890042	1/01/2020	BUENO	ACTIVO
127	OFICINA MACRO REGIONAL SUR - AREQUIPA	74	64	SILLA GIRATORIA DE METAL	746483900102	1/01/2020	BUENO	ACTIVO
128	OFICINA MACRO REGIONAL SUR - AREQUIPA	74	64	ESCRITORIO DE METAL Y MADERA	746438470006	1/01/2020	BUENO	ACTIVO
129	OFICINA MACRO REGIONAL SUR - AREQUIPA	74	64	SOFA DE MADERA	746490010028	1/01/2020	BUENO	ACTIVO
130	OFICINA MACRO REGIONAL SUR - AREQUIPA	74	64	SOFA DE MADERA	746490010029	1/01/2020	BUENO	ACTIVO
131	OFICINA MACRO REGIONAL SUR - AREQUIPA	95	22	TELEFONO	952282870324	1/01/2020	BUENO	ACTIVO
132	OFICINA MACRO REGIONAL SUR - AREQUIPA	74	64	MESITA DE METAL PARA TELEFONO	746458140005	1/01/2020	BUENO	ACTIVO
133	OFICINA MACRO REGIONAL SUR - AREQUIPA	74	64	MESITA DE MADERA PARA TELEFONO	746456100010	1/01/2020	BUENO	ACTIVO
134	OFICINA MACRO REGIONAL SUR - AREQUIPA	74	64	ARCHIVADOR DE METAL	746403890084	1/01/2020	BUENO	ACTIVO
135	OFICINA MACRO REGIONAL SUR - AREQUIPA	74	64	SILLON FIJO DE MADERA	746487290080	1/01/2020	BUENO	ACTIVO
136	OFICINA MACRO REGIONAL SUR - AREQUIPA	74	64	SILLA FIJA DE METAL	746481870162	1/01/2020	BUENO	ACTIVO
137	OFICINA MACRO REGIONAL SUR - AREQUIPA	74	64	SILLA FIJA DE METAL	746481870164	1/01/2020	BUENO	ACTIVO
138	OFICINA MACRO REGIONAL SUR - AREQUIPA	74	64	SILLA FIJA DE METAL	746481870166	1/01/2020	BUENO	ACTIVO
139	OFICINA MACRO REGIONAL SUR - AREQUIPA	74	64	SILLA FIJA DE METAL	746481870168	1/01/2020	BUENO	ACTIVO
140	OFICINA MACRO REGIONAL SUR - AREQUIPA	74	64	SILLA FIJA DE METAL	746481870170	1/01/2020	BUENO	ACTIVO
141	OFICINA MACRO REGIONAL SUR - AREQUIPA	74	64	PANTALLA ECRAN	746466950005	12/05/2005	BUENO	ACTIVO
142	OFICINA MACRO REGIONAL SUR - AREQUIPA	88	22	EXTINTOR	882225250003	1/01/2010	BUENO	ACTIVO
143	OFICINA MACRO REGIONAL SUR - AREQUIPA	88	22	EXTINTOR	882225250004	1/01/2010	BUENO	ACTIVO
144	OFICINA MACRO REGIONAL SUR - AREQUIPA	88	22	EXTINTOR	882225250008	1/01/2010	BUENO	ACTIVO
145	OFICINA MACRO REGIONAL SUR - AREQUIPA	95	22	TELEFONO	952282870441	1/01/2020	BUENO	ACTIVO
146	OFICINA MACRO REGIONAL SUR - AREQUIPA	95	22	PROYECTOR MULTIMEDIA	952266440008	15/11/2010	BUENO	ACTIVO
147	OFICINA MACRO REGIONAL SUR - AREQUIPA	74	64	SILLA FIJA DE METAL	746481870327	1/01/2020	BUENO	ACTIVO
148	OFICINA MACRO REGIONAL SUR - AREQUIPA	74	64	SILLA FIJA DE METAL	746481870328	1/01/2020	BUENO	ACTIVO
149	OFICINA MACRO REGIONAL SUR - AREQUIPA	74	64	SILLA FIJA DE METAL	746481870329	1/01/2020	BUENO	ACTIVO
150	OFICINA MACRO REGIONAL SUR - AREQUIPA	74	64	SILLA FIJA DE METAL	746481870330	1/01/2020	BUENO	ACTIVO
151	OFICINA MACRO REGIONAL SUR - AREQUIPA	74	64	SILLA FIJA DE METAL	746481870331	1/01/2020	BUENO	ACTIVO
152	OFICINA MACRO REGIONAL SUR - AREQUIPA	74	64	SILLA FIJA DE METAL	746481870332	1/01/2020	BUENO	ACTIVO
153	OFICINA MACRO REGIONAL SUR - AREQUIPA	74	64	SILLA FIJA DE METAL	746481870333	1/01/2020	BUENO	ACTIVO
154	OFICINA MACRO REGIONAL SUR - AREQUIPA	74	64	SILLA FIJA DE METAL	746481870334	1/01/2020	BUENO	ACTIVO
155	OFICINA MACRO REGIONAL SUR - AREQUIPA	74	64	SILLA FIJA DE METAL	746481870335	1/01/2020	BUENO	ACTIVO
156	OFICINA MACRO REGIONAL SUR - AREQUIPA	74	64	SILLA FIJA DE METAL	746481870336	1/01/2020	BUENO	ACTIVO
157	OFICINA MACRO REGIONAL SUR - AREQUIPA	74	64	SILLA FIJA DE METAL	746481870337	1/01/2020	BUENO	ACTIVO
158	OFICINA MACRO REGIONAL SUR - AREQUIPA	74	64	SILLA FIJA DE METAL	746481870338	1/01/2020	BUENO	ACTIVO
159	OFICINA MACRO REGIONAL SUR - AREQUIPA	74	64	SILLA FIJA DE METAL	746481870339	1/01/2020	BUENO	ACTIVO
160	OFICINA MACRO REGIONAL SUR - AREQUIPA	74	64	SILLA FIJA DE METAL	746481870340	1/01/2020	BUENO	ACTIVO
161	OFICINA MACRO REGIONAL SUR - AREQUIPA	74	64	SILLA FIJA DE METAL	746481870341	1/01/2020	BUENO	ACTIVO
162	OFICINA MACRO REGIONAL SUR - AREQUIPA	74	64	SILLA FIJA DE METAL	746481870342	1/01/2020	BUENO	ACTIVO
163	OFICINA MACRO REGIONAL SUR - AREQUIPA	74	64	SILLA FIJA DE METAL	746481870343	1/01/2020	BUENO	ACTIVO
164	OFICINA MACRO REGIONAL SUR - AREQUIPA	74	64	SILLA FIJA DE METAL	746481870344	1/01/2020	BUENO	ACTIVO
165	OFICINA MACRO REGIONAL SUR - AREQUIPA	74	64	SILLA FIJA DE METAL	746481870345	1/01/2020	BUENO	ACTIVO
166	OFICINA MACRO REGIONAL SUR - AREQUIPA	74	64	SILLA FIJA DE METAL	746481870346	1/01/2020	BUENO	ACTIVO
167	OFICINA MACRO REGIONAL SUR - AREQUIPA	74	64	ARMARIO DE MELAMINA	746406260003	23/09/2011	BUENO	ACTIVO
168	OFICINA MACRO REGIONAL SUR - AREQUIPA	08	08	IMPRESORA LASER	740841000139	6/03/2012	BUENO	ACTIVO
169	OFICINA MACRO REGIONAL SUR - AREQUIPA	74	64	MODULO DE MELAMINA	746460980003	18/10/2012	BUENO	ACTIVO
170	OFICINA MACRO REGIONAL SUR - AREQUIPA	74	64	MESITA DE METAL PARA TELEFONO	746458140009	18/10/2012	BUENO	ACTIVO
171	OFICINA MACRO REGIONAL SUR - AREQUIPA	74	64	ARMARIO DE MELAMINA	746406260004	18/10/2012	BUENO	ACTIVO
172	OFICINA MACRO REGIONAL SUR - AREQUIPA	74	64	ARMARIO DE MELAMINA	746406260005	18/10/2012	BUENO	ACTIVO
173	OFICINA MACRO REGIONAL SUR - AREQUIPA	74	64	ARMARIO DE MELAMINA	746406260006	18/10/2012	BUENO	ACTIVO
174	OFICINA MACRO REGIONAL SUR - AREQUIPA	74	64	ESCRITORIO DE MELAMINA	746437450012	18/10/2012	BUENO	ACTIVO
175	OFICINA MACRO REGIONAL SUR - AREQUIPA	74	64	ESCRITORIO DE MELAMINA	746437450013	18/10/2012	BUENO	ACTIVO
176	OFICINA MACRO REGIONAL SUR - AREQUIPA	74	64	CREENZA DE MELAMINA	746437100006	18/10/2012	BUENO	ACTIVO
177	OFICINA MACRO REGIONAL SUR - AREQUIPA	74	64	SILLA FIJA DE OTRO MATERIAL	746482550001	18/10/2012	BUENO	ACTIVO
178	OFICINA MACRO REGIONAL SUR - AREQUIPA	74	64	SILLA FIJA DE OTRO MATERIAL	746482550002	18/10/2012	BUENO	ACTIVO
179	OFICINA MACRO REGIONAL SUR - AREQUIPA	39	64	CUADROS EN GENERAL	396439000015	18/10/2012	BUENO	ACTIVO
180	OFICINA MACRO REGIONAL SUR - AREQUIPA	39	64	CUADROS EN GENERAL	396439000016	18/10/2012	BUENO	ACTIVO
181	OFICINA MACRO REGIONAL SUR - AREQUIPA	95	22	TELEFONO	952282870448	18/10/2012	BUENO	ACTIVO
182	OFICINA MACRO REGIONAL SUR - AREQUIPA	74	08	UNIDAD CENTRAL DE PROCESO - CPU	740899500708	25/06/2013	BUENO	ACTIVO
183	OFICINA MACRO REGIONAL SUR - AREQUIPA	74	08	IMPRESORA LASER	740841000147	7/11/2013	BUENO	ACTIVO
184	OFICINA MACRO REGIONAL SUR - AREQUIPA	74	08	MONITOR PLANO	740881870238	22/05/2014	BUENO	ACTIVO
185	OFICINA MACRO REGIONAL SUR - AREQUIPA	74	08	TECLADO - KEYBOARD	740895000859	20/05/2014	BUENO	ACTIVO
186	OFICINA MACRO REGIONAL SUR - AREQUIPA	74	08	UNIDAD CENTRAL DE PROCESO - CPU	740899500794	19/06/2014	BUENO	ACTIVO
187	OFICINA MACRO REGIONAL SUR - AREQUIPA	74	08	UNIDAD CENTRAL DE PROCESO - CPU	740899500795	19/06/2014	BUENO	ACTIVO
188	OFICINA MACRO REGIONAL SUR - AREQUIPA	74	64	ESCRITORIO DE MELAMINA	746437450019	17/10/2014	BUENO	ACTIVO
189	OFICINA MACRO REGIONAL SUR - AREQUIPA	46	22	ACUMULADOR DE ENERGIA - EQUIPO DE UPS	462200500384	21/04/2015	BUENO	ACTIVO
190	OFICINA MACRO REGIONAL SUR - AREQUIPA	74	64	SILLA GIRATORIA DE METAL	746483900689	16/05/2016	BUENO	ACTIVO
191	OFICINA MACRO REGIONAL SUR - AREQUIPA	32	22	HORNO MICROONDAS	322260610031	12/09/2016	BUENO	ACTIVO
192	OFICINA MACRO REGIONAL SUR - AREQUIPA	74	08	UNIDAD CENTRAL DE PROCESO - CPU	740899500890	27/10/2016	BUENO	ACTIVO
193	OFICINA MACRO REGIONAL SUR - AREQUIPA	74	08	UNIDAD CENTRAL DE PROCESO - CPU	740899500892	27/10/2016	BUENO	ACTIVO
194	OFICINA MACRO REGIONAL SUR - AREQUIPA	74	08	UNIDAD CENTRAL DE PROCESO - CPU	740899500893	27/10/2016	BUENO	ACTIVO
195	OFICINA MACRO REGIONAL SUR - AREQUIPA	74	08	UNIDAD CENTRAL DE PROCESO - CPU	740899500896	27/10/2016	BUENO	ACTIVO
196	OFICINA MACRO REGIONAL SUR - AREQUIPA	74	08	TECLADO - KEYBOARD	740899500990	27/10/2016	BUENO	ACTIVO
197	OFICINA MACRO REGIONAL SUR - AREQUIPA	74	08	TECLADO - KEYBOARD	740899500991	27/10/2016	BUENO	ACTIVO
198	OFICINA MACRO REGIONAL SUR - AREQUIPA	74	08	TECLADO - KEYBOARD	740899500992	27/10/2016	BUENO	ACTIVO
199	OFICINA MACRO REGIONAL SUR - AREQUIPA	11	22	VENTILADOR ELECTRIC TIPO COLUMNA O TORRE	112291580135	19/12/2016	BUENO	ACTIVO
200	OFICINA MACRO REGIONAL SUR - AREQUIPA	11	22	VENTILADOR ELECTRIC TIPO COLUMNA O TORRE	112291580136	19/12/2016	BUENO	ACTIVO
201	OFICINA MACRO REGIONAL SUR - AREQUIPA	95	22	EQUIPO DE VIDEOCONFERENCIA	952233840002	9/08/2017	BUENO	ACTIVO
202	OFICINA MACRO REGIONAL SUR - AREQUIPA	95	22	TELEVISOR LED	9522285860025	23/08/2017	BUENO	ACTIVO
203	OFICINA MACRO REGIONAL SUR - AREQUIPA	74	08	COMPUTADORA PERSONAL PORTATIL	740805000088	13/09/2017	BUENO	ACTIVO
204	OFICINA MACRO REGIONAL SUR - AREQUIPA	74	08	MONITOR LED	7408080370050	10/10/2017	BUENO	ACTIVO
205	OFICINA MACRO REGIONAL SUR - AREQUIPA	74	08	MONITOR LED	7408080370054	10/10/2017	BUENO	ACTIVO
206	OFICINA MACRO REGIONAL SUR - AREQUIPA	74	08	MONITOR LED	7408080370055	10/10/2017	BUENO	ACTIVO
207	OFICINA MACRO REGIONAL SUR - AREQUIPA	67	08	RACK PARA RADIO, TV, LUCES Y TELECINE	676457820014	25/10/2017	BUENO	ACTIVO
208	OFICINA MACRO REGIONAL SUR - AREQUIPA	74	06	DISCO DURO EXTERNO	740818500037	25/10/2017	BUENO	ACTIVO
209	OFICINA MACRO REGIONAL SUR - AREQUIPA	46	22	ACUMULADOR DE ENERGIA - EQUIPO DE UPS	462200500386	16/02/2018	BUENO	ACTIVO
210	OFICINA MACRO REGIONAL SUR - AREQUIPA	11	22	FRIGOBAR	112252140011	2/05/2018	BUENO	ACTIVO
211	OFICINA MACRO REGIONAL SUR - AREQUIPA	74	64	EQUIPO DE CONTROL DE ACCESO BIOMETRICO	7464023008013	13/11/2018	BUENO	ACTIVO
212	OFICINA MACRO REGIONAL SUR - AREQUIPA	74	64	SILLA GIRATORIA DE METAL	746483900889	17/04/2019	BUENO	ACTIVO
213	OFICINA MACRO REGIONAL SUR - AREQUIPA	74	64	SILLON GIRATORIO DE METAL	746489330192	16/09/2019	BUENO	ACTIVO
214	OFICINA MACRO REGIONAL SUR - AREQUIPA	74	64	SILLA GIRATORIA DE METAL	746483900958	16/09/2019	BUENO	ACTIVO
215	OFICINA MACRO REGIONAL SUR - AREQUIPA	74	08	COMPUTADORA PERSONAL PORTATIL	740805000224	21/10/2022	BUENO	ACTIVO
216	OFICINA MACRO REGIONAL SUR - AREQUIPA	74	08	IMPRESORA LASER	740841000197	3/04/2023	BUENO	ACTIVO
217	OFICINA MACRO REGIONAL SUR - AREQUIPA	74	08	DISCO DURO EXTERNO	740818500053	4/05/2023	BUENO	ACTIVO
218	OFICINA MACRO REGIONAL SUR - AREQUIPA	46	22	ESTABILIZADOR	462252150001	8/05/2023	BUENO	ACTIVO
219	OFICINA MACRO REGIONAL SUR - AREQUIPA	46	22	ESTABILIZADOR	462252150002	8/05/2023	BUENO	ACTIVO
220	OFICINA MACRO REGIONAL SUR - AREQUIPA	46	22	ESTABILIZADOR	462252150003	8/05/2023	BUENO	ACTIVO
221	OFICINA MACRO REGIONAL SUR - AREQUIPA	74	22	SURTIDOR DE AGUA ELECTRICO - DISPENSADOR ELECTRICO	742299890055	29/12/2023	BUENO	ACTIVO
222	OFICINA MACRO REGIONAL SUR - AREQUIPA	74	64	SILLA FIJA DE METAL	746481870836	8/05/2024	BUENO	ACTIVO
223	OFICINA MACRO REGIONAL SUR - AREQUIPA	74	64	SILLA FIJA DE METAL	746481870837	8/05/2024	BUENO	ACTIVO
224	OFICINA MACRO REGIONAL SUR - AREQUIPA	74	64	SILLA FIJA DE METAL	746481870838	8/05/2024	BUENO	ACTIVO
225	OFICINA MACRO REGIONAL SUR - AREQUIPA	74	64	SILLA FIJA DE METAL	746481870839	8/05/2024	BUENO	ACTIVO
226	OFICINA MACRO REGIONAL SUR - AREQUIPA	74	64	SILLA FIJA DE METAL	746481870840	8/05/2024	BUENO	ACTIVO
227	OFICINA MACRO REGIONAL SUR - AREQUIPA	74	64	SILLA FIJA DE METAL	746481870841	8/05/2024	BUENO	ACTIVO
228	OFICINA MACRO REGIONAL SUR - AREQUIPA	74	64	SILLA FIJA DE METAL	746481870842	8/05/2024	BUENO	ACTIVO
229	OFICINA MACRO REGIONAL SUR - AREQUIPA	74	64	SILLA FIJA DE METAL	746481870843	8/05/2024	BUENO	ACTIVO
230	OFICINA MACRO REGIONAL SUR - AREQUIPA	74	64	SILLA FIJA DE METAL	746481870844	8/05/2024	BUENO	ACTIVO
231	OFICINA MACRO REGIONAL SUR - AREQUIPA	74	64	SILLA FIJA DE METAL	746481870845	8/05/2024	BUENO	ACTIVO
232	OFICINA MACRO REGIONAL SUR - AREQUIPA	74	64	SILLA FIJA DE METAL	746481870846	8/05/2024	BUENO	ACTIVO
233	OFICINA MACRO REGIONAL SUR - AREQUIPA	74	64	SILLA FIJA DE METAL	746481870847	8/05/2024	BUENO	ACTIVO
234	OFICINA MACRO REGIONAL SUR - AREQUIPA	74	64	MODULO DE MELAMINA	746460980033	8/05/2024	BUENO	ACTIVO
235	OFICINA MACRO REGIONAL SUR - AREQUIPA	74	64	ESTANTE DE MELAMINA	7464441520051	8/05/2024	BUENO	ACTIVO
236	OFICINA MACRO REGIONAL SUR - AREQUIPA	74	64	MESA DE MELAMINA	746456260067	8/05/2024	BUENO	ACTIVO
237	OFICINA MACRO REGIONAL SUR - AREQUIPA	74	64	MESA DE MELAMINA	746456260068	8/05/2024	BUENO	ACTIVO
238	OFICINA MACRO REGIONAL NORTE - PIURA	88	22	EXTINTOR	882225250005	1/01/2010	BUENO	ACTIVO
239	OFICINA MACRO REGIONAL NORTE - PIURA	88	22	EXTINTOR	882225250010	1/01/2010	BUENO	ACTIVO
240	OFICINA MACRO REGIONAL NORTE - PIURA	88	22	EXTINTOR	882225250011	18/10/2012	BUENO	ACTIVO
241	OFICINA MACRO REGIONAL NORTE - PIURA	74	08	UNIDAD CENTRAL DE PROCESO - CPU	740			

266	OFICINA MACRO REGIONAL NORTE - PIURA	74	64	SILLON GIRATORIO DE METAL	746489330172	5/07/2017	BUENO	ACTIVO
267	OFICINA MACRO REGIONAL NORTE - PIURA	74	64	SILLON GIRATORIO DE METAL	746489330173	5/07/2017	BUENO	ACTIVO
268	OFICINA MACRO REGIONAL NORTE - PIURA	74	08	IMPRESORA DE CODIGO DE BARRAS	740838750002	19/07/2017	BUENO	ACTIVO
269	OFICINA MACRO REGIONAL NORTE - PIURA	74	08	IMPRESORA LASER	740841000174	9/08/2017	BUENO	ACTIVO
270	OFICINA MACRO REGIONAL NORTE - PIURA	95	22	EQUIPO DE VIDEOCONFERENCIA	95223840003	9/08/2017	BUENO	ACTIVO
271	OFICINA MACRO REGIONAL NORTE - PIURA	95	22	TELEVISOR LED	952285860026	23/08/2017	BUENO	ACTIVO
272	OFICINA MACRO REGIONAL NORTE - PIURA	74	64	ARMARIO DE MELAMINA	746406260086	4/09/2017	BUENO	ACTIVO
273	OFICINA MACRO REGIONAL NORTE - PIURA	74	64	ARMARIO DE MELAMINA	746406260087	7/09/2017	BUENO	ACTIVO
274	OFICINA MACRO REGIONAL NORTE - PIURA	74	64	ARMARIO DE MELAMINA	746406260088	7/09/2017	BUENO	ACTIVO
275	OFICINA MACRO REGIONAL NORTE - PIURA	74	64	ARMARIO DE MELAMINA	746406260089	2/09/2017	BUENO	ACTIVO
276	OFICINA MACRO REGIONAL NORTE - PIURA	74	64	ARMARIO DE MELAMINA	746406260090	2/09/2017	BUENO	ACTIVO
277	OFICINA MACRO REGIONAL NORTE - PIURA	74	64	ARMARIO DE MELAMINA	746406260091	2/09/2017	BUENO	ACTIVO
278	OFICINA MACRO REGIONAL NORTE - PIURA	74	64	ARMARIO DE MELAMINA	746406260092	2/09/2017	BUENO	ACTIVO
279	OFICINA MACRO REGIONAL NORTE - PIURA	74	64	ESCRITORIO DE MELAMINA	746437450173	2/09/2017	BUENO	ACTIVO
280	OFICINA MACRO REGIONAL NORTE - PIURA	74	64	MESA DE MELAMINA	746450560055	2/09/2017	BUENO	ACTIVO
281	OFICINA MACRO REGIONAL NORTE - PIURA	74	64	CREENZA DE MELAMINA	746432710168	2/09/2017	BUENO	ACTIVO
282	OFICINA MACRO REGIONAL NORTE - PIURA	74	64	CREENZA DE MELAMINA	746432710169	2/09/2017	BUENO	ACTIVO
283	OFICINA MACRO REGIONAL NORTE - PIURA	74	64	MESA DE MELAMINA	746450560056	2/09/2017	BUENO	ACTIVO
284	OFICINA MACRO REGIONAL NORTE - PIURA	74	64	MODULO DE MELAMINA	746460980030	2/09/2017	BUENO	ACTIVO
285	OFICINA MACRO REGIONAL NORTE - PIURA	74	64	SILLA GIRATORIA DE METAL	746483900740	2/09/2017	BUENO	ACTIVO
286	OFICINA MACRO REGIONAL NORTE - PIURA	74	64	SILLA GIRATORIA DE METAL	746483900741	2/09/2017	BUENO	ACTIVO
287	OFICINA MACRO REGIONAL NORTE - PIURA	74	64	SILLA GIRATORIA DE METAL	746483900742	2/09/2017	BUENO	ACTIVO
288	OFICINA MACRO REGIONAL NORTE - PIURA	74	64	SILLA GIRATORIA DE METAL	746483900743	2/09/2017	BUENO	ACTIVO
289	OFICINA MACRO REGIONAL NORTE - PIURA	74	64	SILLA GIRATORIA DE METAL	746483900744	2/09/2017	BUENO	ACTIVO
290	OFICINA MACRO REGIONAL NORTE - PIURA	74	64	SILLA GIRATORIA DE METAL	746483900745	2/09/2017	BUENO	ACTIVO
291	OFICINA MACRO REGIONAL NORTE - PIURA	74	64	SILLA GIRATORIA DE METAL	746483900746	2/09/2017	BUENO	ACTIVO
292	OFICINA MACRO REGIONAL NORTE - PIURA	74	64	SILLA GIRATORIA DE METAL	746483900747	2/09/2017	BUENO	ACTIVO
293	OFICINA MACRO REGIONAL NORTE - PIURA	74	64	SOFA DE MADERA	746490010043	2/09/2017	BUENO	ACTIVO
294	OFICINA MACRO REGIONAL NORTE - PIURA	74	64	SOFA DE MADERA	746490010044	2/09/2017	BUENO	ACTIVO
295	OFICINA MACRO REGIONAL NORTE - PIURA	46	22	EQUIPO DE ALARMA Y PROTECCIÓN	462243540002	2/09/2017	BUENO	ACTIVO
296	OFICINA MACRO REGIONAL NORTE - PIURA	74	22	SURTIDOR DE AGUA ELECTRICO - DISPENSADOR ELECTRICO	74229890030	2/09/2017	BUENO	ACTIVO
297	OFICINA MACRO REGIONAL NORTE - PIURA	32	22	CAFETERA ELECTRICA	322207570024	2/09/2017	BUENO	ACTIVO
298	OFICINA MACRO REGIONAL NORTE - PIURA	95	22	PROYECTOR MULTIMEDIA	952268480023	10/10/2017	BUENO	ACTIVO
299	OFICINA MACRO REGIONAL NORTE - PIURA	74	08	DISCO DURO EXTERNO	740818500036	10/10/2017	BUENO	ACTIVO
300	OFICINA MACRO REGIONAL NORTE - PIURA	74	08	EQUIPO DE CONTROL DE ACCESO BIOMETRICO	740826000014	13/12/2018	BUENO	ACTIVO
301	OFICINA MACRO REGIONAL NORTE - PIURA	74	08	COMPUTADORA PERSONAL PORTATIL	740805000184	28/08/2020	BUENO	ACTIVO
302	OFICINA MACRO REGIONAL NORTE - PIURA	74	08	COMPUTADORA PERSONAL PORTATIL	740805000202	28/08/2020	BUENO	ACTIVO
303	OFICINA MACRO REGIONAL NORTE - PIURA	74	08	COMPUTADORA PERSONAL PORTATIL	740805000249	21/10/2023	BUENO	ACTIVO
304	OFICINA MACRO REGIONAL NORTE - PIURA	74	64	SILLA GIRATORIA DE METAL	746483901084	26/04/2023	BUENO	ACTIVO
305	OFICINA MACRO REGIONAL NORTE - PIURA	74	64	SILLA GIRATORIA DE METAL	746483901085	26/04/2023	BUENO	ACTIVO
306	OFICINA MACRO REGIONAL NORTE - PIURA	74	64	SILLA GIRATORIA DE METAL	746483901086	26/04/2023	BUENO	ACTIVO
307	OFICINA MACRO REGIONAL NORTE - PIURA	74	08	DISCO DURO EXTERNO	740818500054	4/05/2023	BUENO	ACTIVO
308	OFICINA MACRO REGIONAL NORTE - PIURA	46	22	ESTABILIZADOR	462252150004	8/05/2023	BUENO	ACTIVO
309	OFICINA MACRO REGIONAL NORTE - PIURA	46	22	ESTABILIZADOR	462252150005	8/05/2023	BUENO	ACTIVO
310	OFICINA MACRO REGIONAL NORTE - PIURA	46	22	ESTABILIZADOR	462252150006	8/05/2023	BUENO	ACTIVO
311	OFICINA MACRO REGIONAL NORTE - PIURA	74	08	COMPUTADORA PERSONAL PORTATIL	740805000335	21/11/2023	BUENO	ACTIVO
312	OFICINA MACRO REGIONAL NORTE - PIURA	95	22	ROUTADOR DE RED - ROUTER	952273360012	24/11/2023	BUENO	ACTIVO
313	OFICINA MACRO REGIONAL NORTE - PIURA	95	22	ROUTADOR DE RED - ROUTER	952273360013	24/11/2023	BUENO	ACTIVO
314	OFICINA MACRO REGIONAL NORTE - PIURA	74	08	IMPRESORA LASER	740841000201	13/05/2024	BUENO	ACTIVO
315	SEDE CENTRAL	74	64	CAJA FUERTE	746418810001	30/06/2004	BUENO	ACTIVO
316	SEDE CENTRAL	74	64	ARCHIVADOR DE MADERA	746403210054	16/06/2004	BUENO	ACTIVO
317	SEDE CENTRAL	74	64	SOFA DE MADERA	746490010034	1/12/1995	BUENO	ACTIVO
318	SEDE CENTRAL	74	64	ARCHIVADOR DE MADERA	746403210056	23/06/2001	BUENO	ACTIVO
319	SEDE CENTRAL	74	64	ESTANTE DE MADERA	746441180021	23/06/2001	BUENO	ACTIVO
320	SEDE CENTRAL	74	64	ARCHIVADOR DE METAL	746403890002	2/10/2002	BUENO	ACTIVO
321	SEDE CENTRAL	74	64	ESTANTE DE MADERA	746441180023	2/10/2002	BUENO	ACTIVO
322	SEDE CENTRAL	74	64	PIZARRA ACRILICA	746473100002	2/10/2002	BUENO	ACTIVO
323	SEDE CENTRAL	74	64	ARCHIVADOR DE MADERA	746403210129	2/10/2002	BUENO	ACTIVO
324	SEDE CENTRAL	74	64	BANCO DE MADERA	746412710003	2/10/2002	BUENO	ACTIVO
325	SEDE CENTRAL	74	64	CREENZA DE MADERA	746432370022	2/10/2002	BUENO	ACTIVO
326	SEDE CENTRAL	74	64	ESTANTE DE MADERA	746441180124	2/10/2002	BUENO	ACTIVO
327	SEDE CENTRAL	74	64	ESTANTE DE MADERA	746441180126	1/11/2001	BUENO	ACTIVO
328	SEDE CENTRAL	74	64	MESA METALICA RODABLE PARA MULTIPLE USO	746450680050	1/11/2001	BUENO	ACTIVO
329	SEDE CENTRAL	74	64	GABINETE DE MADERA	746444740004	2/10/2002	BUENO	ACTIVO
330	SEDE CENTRAL	74	64	ARMARIO DE MADERA	746405920021	2/10/2002	BUENO	ACTIVO
331	SEDE CENTRAL	74	64	MESA DE MADERA	746489320094	23/06/2001	BUENO	ACTIVO
332	SEDE CENTRAL	74	64	PIZARRA ACRILICA	746473050008	16/06/1994	BUENO	ACTIVO
333	SEDE CENTRAL	74	64	MESITA DE CENTRO	746454070001	2/10/2002	BUENO	ACTIVO
334	SEDE CENTRAL	95	22	FACSIMIL	952237910009	1/07/2002	BUENO	ACTIVO
335	SEDE CENTRAL	74	64	GABINETE DE MADERA	746444740005	2/10/2002	BUENO	ACTIVO
336	SEDE CENTRAL	74	64	ESTANTE DE MADERA	746441180029	23/06/2001	BUENO	ACTIVO
337	SEDE CENTRAL	74	64	ARMARIO DE MADERA	746405920026	23/06/2001	BUENO	ACTIVO
338	SEDE CENTRAL	74	64	ARCHIVADOR DE MADERA	746403210046	23/06/2001	BUENO	ACTIVO
339	SEDE CENTRAL	74	64	ARCHIVADOR DE MADERA	746403210047	23/06/2001	BUENO	ACTIVO
340	SEDE CENTRAL	74	64	MESA DE MADERA	746449320060	23/06/2001	BUENO	ACTIVO
341	SEDE CENTRAL	74	64	ARCHIVADOR DE MADERA	746403210048	1/06/2002	BUENO	ACTIVO
342	SEDE CENTRAL	74	64	SILLA GIRATORIA DE METAL	746483900060	1/06/2002	BUENO	ACTIVO
343	SEDE CENTRAL	74	64	PERCHERO DE MADERA (MAYOR A 1/8 UIT)	746471020005	23/06/2001	BUENO	ACTIVO
344	SEDE CENTRAL	74	64	ARMARIO DE MADERA	746405920025	23/06/2001	BUENO	ACTIVO
345	SEDE CENTRAL	74	64	PERCHERO DE MADERA (MAYOR A 1/8 UIT)	746471020001	13/10/1993	BUENO	ACTIVO
346	SEDE CENTRAL	74	64	MÓDULO DE MADERA	746460170007	23/06/2001	BUENO	ACTIVO
347	SEDE CENTRAL	74	64	ARCHIVADOR DE MADERA	746403210049	23/06/2001	BUENO	ACTIVO
348	SEDE CENTRAL	74	64	SILLA FIJA DE METAL	746481870071	23/06/2001	BUENO	ACTIVO
349	SEDE CENTRAL	74	64	PIZARRA ACRILICA	746473050015	23/06/2001	BUENO	ACTIVO
350	SEDE CENTRAL	74	22	GUILLOTINA	742229930006	13/10/1993	BUENO	ACTIVO
351	SEDE CENTRAL	74	22	MAQUINA ANILLADORA PERFORADORA	742223610004	15/06/1993	BUENO	ACTIVO
352	SEDE CENTRAL	74	64	ARCHIVADOR DE MADERA	746403210023	23/06/2001	BUENO	ACTIVO
353	SEDE CENTRAL	74	64	MÓDULO DE MADERA PARA MICROCOMPUTADORA	746460850018	2/10/2002	BUENO	ACTIVO
354	SEDE CENTRAL	74	64	MODULO DE MELAMINA PARA COMPUTADORA	746460850074	2/10/2002	BUENO	ACTIVO
355	SEDE CENTRAL	74	64	ARCHIVADOR DE MADERA	746403210058	2/10/2002	BUENO	ACTIVO
356	SEDE CENTRAL	74	64	ARCHIVADOR DE MADERA	746403210133	2/10/2002	BUENO	ACTIVO
357	SEDE CENTRAL	74	64	ARCHIVADOR DE MADERA	746403210060	2/10/2002	BUENO	ACTIVO
358	SEDE CENTRAL	74	64	MÓDULO DE MADERA PARA MICROCOMPUTADORA	746460850058	1/11/2001	BUENO	ACTIVO
359	SEDE CENTRAL	74	22	VENTILADOR ELECTRICO PARA MESA O DE PIE	112270780007	2/10/2002	BUENO	ACTIVO
360	SEDE CENTRAL	74	64	ARCHIVADOR DE MADERA	746403210061	1/07/2002	BUENO	ACTIVO
361	SEDE CENTRAL	74	64	ARCHIVADOR DE MADERA	746403210062	2/10/2002	BUENO	ACTIVO
362	SEDE CENTRAL	74	64	CREENZA DE MADERA	746432370044	1/11/2001	BUENO	ACTIVO
363	SEDE CENTRAL	74	64	ARCHIVADOR DE MADERA	746403210064	2/10/2002	BUENO	ACTIVO
364	SEDE CENTRAL	74	64	SILLA FIJA DE METAL	746481870106	1/04/2001	BUENO	ACTIVO
365	SEDE CENTRAL	74	64	ARCHIVADOR DE MADERA	746403210063	1/07/1998	BUENO	ACTIVO
366	SEDE CENTRAL	74	64	MÓDULO DE MADERA PARA MICROCOMPUTADORA	746460850061	2/10/2002	BUENO	ACTIVO
367	SEDE CENTRAL	74	64	ESTANTE DE MADERA	746441180036	16/06/2003	BUENO	ACTIVO
368	SEDE CENTRAL	74	64	PEDESTAL DE MADERA	746469660001	16/06/2003	BUENO	ACTIVO
369	SEDE CENTRAL	74	64	SOFA DE MADERA	746490010019	16/06/2003	BUENO	ACTIVO
370	SEDE CENTRAL	74	64	ESTANTE DE MADERA	746441180104	30/06/2004	BUENO	ACTIVO
371	SEDE CENTRAL	74	64	MESA DE MADERA	746460230062	16/06/2003	BUENO	ACTIVO
372	SEDE CENTRAL	74	64	ARCHIVADOR DE MADERA	746403210051	16/06/2003	BUENO	ACTIVO
373	SEDE CENTRAL	74	64	ESTANTE DE MADERA	746441180106	16/06/2003	BUENO	ACTIVO
374	SEDE CENTRAL	11	22	VENTILADOR ELECTRICO INDUSTRIAL	112275740001	22/09/2004	BUENO	ACTIVO
375	SEDE CENTRAL	74	64	ESCRITORIO DE MADERA	746437120004	22/09/2004	BUENO	ACTIVO
376	SEDE CENTRAL	74	64	GABINETE DE MADERA	746444740001	30/11/2004	BUENO	ACTIVO
377	SEDE CENTRAL	74	64	PERCHERO METALICO	746472380003	8/06/2005	BUENO	ACTIVO
378	SEDE CENTRAL	74	64	ARCHIVADOR DE MADERA	746403210119	8/06/2005	BUENO	ACTIVO
379	SEDE CENTRAL	74	64	MÓDULO DE MADERA PARA MICROCOMPUTADORA	746460850008	8/06/2005	BUENO	ACTIVO
380	SEDE CENTRAL	74	64	PERCHERO METALICO	746472380002	8/06/2005	BUENO	ACTIVO
381	SEDE CENTRAL	74	64	ARCHIVADOR DE MADERA	746403210103	15/08/2005	BUENO	ACTIVO
382	SEDE CENTRAL	95	22	EQUIPO DE SONIDO	952233750001	14/03/2006	BUENO	ACTIVO
383	SEDE CENTRAL	74	64	ARMARIO DE MADERA	746405920001	14/03/2006	BUENO	ACTIVO
384	SEDE CENTRAL	74	64	GABINETE DE METAL	746444910005	1/07/2002	BUENO	ACTIVO
385	SEDE CENTRAL	74	64	TABURETE FIJO DE MADERA	746494080001	9/03/2007	BUENO	ACTIVO
386	SEDE CENTRAL	08	22	COMUNICADOR DE VIDEO, TECLADO Y MOUSE	740815120001	1/09/2000	BUENO	ACTIVO
387	SEDE CENTRAL	95	22	TELEFONO	952282870350	26/06/2008	BUENO	ACTIVO
388	SEDE CENTRAL	74	64	ESTANTE DE METAL	7464411860011	26/06/2008	BUENO	ACTIVO
389	SEDE CENTRAL	74	64	ESTANTE DE METAL	7464411860012	26/06/2008	BUENO	ACTIVO
390	SEDE CENTRAL	74	64	ESTANTE DE METAL	7464411860013	26/06/2008	BUENO	ACTIVO
391	SEDE CENTRAL	74	64	ESTANTE DE METAL	7464411860014	26/06/2008	BUENO	ACTIVO
392	SEDE CENTRAL	74	64	ESTANTE DE METAL	7464411860015	26/06/2008	BUENO	ACTIVO
393	SEDE CENTRAL	74	64	ESTANTE DE METAL	7464411860016	26/06/2008	BUENO	ACTIVO
394	SEDE CENTRAL	74	64	ESTANTE DE METAL	7464411860017	26/06/2008	BUENO	ACTIVO
395	SEDE CENTRAL	74	64					

414	SEDE CENTRAL	74	64	BANCO DE MADERA	746412710004	3/10/2013	BUENO	ACTIVO
415	SEDE CENTRAL	74	64	ARCHIVADOR DE MADERA	746403210030	3/10/2013	BUENO	ACTIVO
416	SEDE CENTRAL	74	64	ARCHIVADOR DE MADERA	746403210031	11/11/2013	BUENO	ACTIVO
417	SEDE CENTRAL	74	64	TABURETE FIJO DE MADERA	746494080002	13/12/2013	BUENO	ACTIVO
418	SEDE CENTRAL	74	64	ESTANTE DE MADERA	746441180080	28/03/2014	BUENO	ACTIVO
419	SEDE CENTRAL	74	64	PERCHERO METALICO	746472380001	12/03/2014	BUENO	ACTIVO
420	SEDE CENTRAL	74	64	MODULO DE MADERA	746460170004	12/03/2014	BUENO	ACTIVO
421	SEDE CENTRAL	74	22	GUILLOTINA	742229930002	22/01/1993	BUENO	ACTIVO
422	SEDE CENTRAL	74	64	SILLA FIJA DE METAL	746481870063	12/03/2010	BUENO	ACTIVO
423	SEDE CENTRAL	74	64	MODULO DE MADERA PARA MICROCOMPUTADORA	746460809036	12/03/2014	BUENO	ACTIVO
424	SEDE CENTRAL	74	64	ARCHIVADOR DE MADERA	746403210034	12/03/2014	BUENO	ACTIVO
425	SEDE CENTRAL	74	64	PERCHERO DE MADERA (MAYOR A 1/8 UTT)	746471020008	5/05/2014	BUENO	ACTIVO
426	SEDE CENTRAL	74	64	MESITA DE MADERA PARA MAQUINA DE ESCRIBIR	746454750004	27/11/2014	BUENO	ACTIVO
427	SEDE CENTRAL	74	64	GABINETE DE MADERA	746444740003	17/04/2015	BUENO	ACTIVO
428	SEDE CENTRAL	74	64	MESITA LATERAL DE MADERA	746458820001	17/04/2015	BUENO	ACTIVO
429	SEDE CENTRAL	74	64	ARCHIVADOR DE MADERA	746403210049	4/12/2015	BUENO	ACTIVO
430	SEDE CENTRAL	11	22	VENTILADOR ELECTRICO PARA MESA O DE PIE	112279700064	14/12/2015	BUENO	ACTIVO
431	SEDE CENTRAL	74	64	MESITA LATERAL DE MADERA	746458820007	23/11/2015	BUENO	ACTIVO
432	SEDE CENTRAL	74	64	ESCALERA METALICA	746435760001	29/12/2015	BUENO	ACTIVO
433	SEDE CENTRAL	74	64	ARCHIVADOR DE MADERA	746403210025	19/12/2016	BUENO	ACTIVO
434	SEDE CENTRAL	74	64	ARCHIVADOR DE MADERA	746403210026	19/12/2016	BUENO	ACTIVO
435	SEDE CENTRAL	74	64	ARCHIVADOR DE MELAMINA	746403889035	23/08/2017	BUENO	ACTIVO
436	SEDE CENTRAL	74	64	ARCHIVADOR DE MADERA	746403210069	4/09/2017	BUENO	ACTIVO
437	SEDE CENTRAL	74	64	SOFA DE MADERA	746490010033	5/10/2017	BUENO	ACTIVO
438	SEDE CENTRAL	74	64	SOFA DE MADERA	746490010014	5/10/2017	BUENO	ACTIVO
439	SEDE CENTRAL	74	64	ARMARIO DE MADERA	746405920031	5/10/2017	BUENO	ACTIVO
440	SEDE CENTRAL	74	64	ESTANTE DE MADERA	746441180033	16/05/2018	BUENO	ACTIVO
441	SEDE CENTRAL	74	64	ARCHIVADOR DE MADERA	746403210024	16/05/2018	BUENO	ACTIVO
442	SEDE CENTRAL	74	64	ARCHIVADOR DE MADERA	746403210070	20/06/2018	BUENO	ACTIVO
443	SEDE CENTRAL	74	64	GABINETE DE METAL	746444910007	25/06/2018	BUENO	ACTIVO
444	SEDE CENTRAL	74	64	MESA DE MADERA	746449320091	9/10/2019	BUENO	ACTIVO
445	SEDE CENTRAL	74	64	MESITA DE METAL PARA TELEFONO	746458140007	21/12/2020	BUENO	ACTIVO
446	SEDE CENTRAL	74	64	MESA DE MADERA	746448130025	21/12/2020	BUENO	ACTIVO
447	SEDE CENTRAL	74	64	MESA DE MADERA	746440320018	8/07/1995	BUENO	ACTIVO
448	SEDE CENTRAL	74	22	MAQUINA ANILLADORA PERFORADORA	742237610001	1/07/1998	BUENO	ACTIVO
449	SEDE CENTRAL	46	22	TRANSFORMADOR (MAYOR A 1/8 UTT)	462299500002	16/06/2004	BUENO	ACTIVO
450	SEDE CENTRAL	74	64	ESCALERA DE MADERA	746434400003	1/01/2010	BUENO	ACTIVO
451	SEDE CENTRAL	74	08	CONMUTADOR DE VIDEO, TECLADO Y MOUSE	740815120002	1/09/2000	BUENO	ACTIVO
452	SEDE CENTRAL	95	22	PATCH PANEL - PANEL DE CONMUTACION	952261150009	1/01/2010	BUENO	ACTIVO
453	SEDE CENTRAL	95	22	PATCH PANEL - PANEL DE CONMUTACION	952261150010	19/04/1994	BUENO	ACTIVO
454	SEDE CENTRAL	95	22	PATCH PANEL - PANEL DE CONMUTACION	952261150013	16/06/1994	BUENO	ACTIVO
455	SEDE CENTRAL	95	22	PATCH PANEL - PANEL DE CONMUTACION	952261150014	19/06/1997	BUENO	ACTIVO
456	SEDE CENTRAL	74	64	ARCHIVADOR DE MADERA	746403210074	16/06/2004	BUENO	ACTIVO
457	SEDE CENTRAL	74	64	CREDENZA DE MADERA	746432370063	16/06/2004	BUENO	ACTIVO
458	SEDE CENTRAL	74	39	MAQUETA	394848300010	30/06/2004	BUENO	ACTIVO
459	SEDE CENTRAL	74	64	ARMARIO DE MADERA	746405920038	1/04/2002	BUENO	ACTIVO
460	SEDE CENTRAL	74	64	PERCHERO DE MADERA (MAYOR A 1/8 UTT)	746471020006	1/01/2010	BUENO	ACTIVO
461	SEDE CENTRAL	74	64	ESTANTE DE MADERA	746441180140	1/01/2010	BUENO	ACTIVO
462	SEDE CENTRAL	74	64	ESTANTE DE MADERA	746441180136	1/01/2010	BUENO	ACTIVO
463	SEDE CENTRAL	74	64	ESTANTE DE MADERA	746441180134	1/01/2010	BUENO	ACTIVO
464	SEDE CENTRAL	74	64	ARCHIVADOR DE MADERA	746403210081	1/01/2010	BUENO	ACTIVO
465	SEDE CENTRAL	74	64	ARCHIVADOR DE METAL	746403890064	1/01/2010	BUENO	ACTIVO
466	SEDE CENTRAL	74	64	ARCHIVADOR DE MADERA	746403210091	1/01/2010	BUENO	ACTIVO
467	SEDE CENTRAL	74	64	ARCHIVADOR DE MADERA	746403210094	1/01/2010	BUENO	ACTIVO
468	SEDE CENTRAL	11	22	VENTILADOR ELECTRICO PARA MESA O DE PIE	112279700089	1/01/2010	BUENO	ACTIVO
469	SEDE CENTRAL	74	64	PIZARRA ACRILICA	746473050037	1/01/2010	BUENO	ACTIVO
470	SEDE CENTRAL	46	22	CAMBADOR DE MATERIA EN GENERAL	462212000002	28/05/2003	BUENO	ACTIVO
471	SEDE CENTRAL	74	64	SILLA FIJA DE MADERA	746481180118	1/01/2010	BUENO	ACTIVO
472	SEDE CENTRAL	74	64	CAJONERA	746403210162	16/06/2004	BUENO	ACTIVO
473	SEDE CENTRAL	74	64	ESTANTE DE MADERA	746441180158	1/01/2010	BUENO	ACTIVO
474	SEDE CENTRAL	74	64	ESTANTE DE MADERA	746441180162	1/01/2010	BUENO	ACTIVO
475	SEDE CENTRAL	95	22	EQUIPO DE POSICIONAMIENTO - GPS	952231860001	5/08/2004	BUENO	ACTIVO
476	SEDE CENTRAL	74	64	SILLON GIRATORIO DE METAL	746489330094	1/01/2010	BUENO	ACTIVO
477	SEDE CENTRAL	74	64	SILLON GIRATORIO DE METAL	746489330096	1/01/2010	BUENO	ACTIVO
478	SEDE CENTRAL	74	64	SILLON GIRATORIO DE METAL	746489330101	1/01/2010	BUENO	ACTIVO
479	SEDE CENTRAL	74	64	SILLA GIRATORIA DE METAL	746483900137	1/01/2010	BUENO	ACTIVO
480	SEDE CENTRAL	74	64	ESCRITORIO DE MADERA	746437120199	3/11/2004	BUENO	ACTIVO
481	SEDE CENTRAL	74	64	MESA DE MADERA	746449320107	3/11/2004	BUENO	ACTIVO
482	SEDE CENTRAL	74	64	SILLA GIRATORIA DE METAL	746483900139	1/01/2010	BUENO	ACTIVO
483	SEDE CENTRAL	74	64	SILLA GIRATORIA DE METAL	746483900143	1/01/2010	BUENO	ACTIVO
484	SEDE CENTRAL	74	64	SILLA FIJA DE METAL	746481870270	1/01/2010	BUENO	ACTIVO
485	SEDE CENTRAL	74	64	SILLA FIJA DE METAL	746481870275	1/01/2010	BUENO	ACTIVO
486	SEDE CENTRAL	11	22	VENTILADOR ELECTRICO PARA MESA O DE PIE	112279700099	1/01/2010	BUENO	ACTIVO
487	SEDE CENTRAL	74	22	VENTILADOR ELECTRICO PARA MESA O DE PIE	112279700209	1/01/2010	BUENO	ACTIVO
488	SEDE CENTRAL	74	22	CAMARA FOTOGRAFICA DIGITAL CIBER-SHOT	742208970011	25/01/2005	BUENO	ACTIVO
489	SEDE CENTRAL	74	64	ESTANTE DE MADERA	746441180180	1/01/2010	BUENO	ACTIVO
490	SEDE CENTRAL	74	64	ARCHIVADOR DE MADERA	746403210146	1/01/2010	BUENO	ACTIVO
491	SEDE CENTRAL	74	64	ARCHIVADOR DE MADERA	746403210148	1/01/2010	BUENO	ACTIVO
492	SEDE CENTRAL	95	22	RADIOGRABADORA	952270030007	1/01/2010	BUENO	ACTIVO
493	SEDE CENTRAL	74	64	ARCHIVADOR DE MADERA	746403210160	1/01/2010	BUENO	ACTIVO
494	SEDE CENTRAL	74	64	ESCALERA DE MADERA	746434400008	1/01/2010	BUENO	ACTIVO
495	SEDE CENTRAL	74	64	GABINETE DE METAL	746448130027	26/05/2005	BUENO	ACTIVO
496	SEDE CENTRAL	95	22	FACSIMIL	952237910038	15/08/2005	BUENO	ACTIVO
497	SEDE CENTRAL	74	08	TECLADO - KEYBOARD	740895000560	1/01/2010	BUENO	ACTIVO
498	SEDE CENTRAL	95	22	FILMADORA	952238290001	22/07/2004	BUENO	ACTIVO
499	SEDE CENTRAL	95	22	FILMADORA	952238290003	22/07/2004	BUENO	ACTIVO
500	SEDE CENTRAL	74	64	PIZARRA ACRILICA	746473050042	1/01/2010	BUENO	ACTIVO
501	SEDE CENTRAL	74	64	PIZARRA ACRILICA	746473050043	1/01/2010	BUENO	ACTIVO
502	SEDE CENTRAL	74	64	PIZARRA ACRILICA	746473050049	1/01/2010	BUENO	ACTIVO
503	SEDE CENTRAL	74	64	PIZARRA ACRILICA	746473050051	1/01/2010	BUENO	ACTIVO
504	SEDE CENTRAL	74	64	PIZARRA ACRILICA	746473050053	1/01/2010	BUENO	ACTIVO
505	SEDE CENTRAL	74	64	PIZARRA ACRILICA	746473050055	1/01/2010	BUENO	ACTIVO
506	SEDE CENTRAL	74	64	PIZARRA ACRILICA	746473050060	1/01/2010	BUENO	ACTIVO
507	SEDE CENTRAL	74	22	ACUMULADOR DE ENERGIA - EQUIPO DE UPS	462208610002	16/06/2006	BUENO	ACTIVO
508	SEDE CENTRAL	95	08	TECLADO - KEYBOARD	740895000629	1/01/2010	BUENO	ACTIVO
509	SEDE CENTRAL	74	64	TELEFONO INALAMBIRICO	952283630001	27/11/2006	BUENO	ACTIVO
510	SEDE CENTRAL	95	22	TELEFONO INALAMBIRICO	952283630002	27/11/2006	BUENO	ACTIVO
511	SEDE CENTRAL	95	22	TELEFONO INALAMBIRICO	952283630003	27/11/2006	BUENO	ACTIVO
512	SEDE CENTRAL	95	22	CONCENTRADOR DE RED	952218160015	1/01/2010	BUENO	ACTIVO
513	SEDE CENTRAL	95	22	CAMARA DE VIDEO DIGITAL	952214700006	1/12/2007	BUENO	ACTIVO
514	SEDE CENTRAL	95	22	CONCENTRADOR DE RED	952218160017	1/01/2010	BUENO	ACTIVO
515	SEDE CENTRAL	74	64	PIZARRA ACRILICA	746473050072	1/01/2010	BUENO	ACTIVO
516	SEDE CENTRAL	95	22	TELEFONO	952282870416	9/03/2007	BUENO	ACTIVO
517	SEDE CENTRAL	67	64	RACK PARA RADIO, TV, LUCES Y TELECINE	676457820001	20/03/2007	BUENO	ACTIVO
518	SEDE CENTRAL	74	64	MESA DE REUNIONES	746452030003	1/01/2010	BUENO	ACTIVO
519	SEDE CENTRAL	74	64	ARMARIO DE MADERA	746405920044	19/04/2007	BUENO	ACTIVO
520	SEDE CENTRAL	11	22	CALEFACTOR	112204460001	2/02/2007	BUENO	ACTIVO
521	SEDE CENTRAL	95	22	SWITCH PARA RED	952281370051	1/01/2010	BUENO	ACTIVO
522	SEDE CENTRAL	74	64	SILLA GIRATORIA DE METAL	746483900183	1/01/2010	BUENO	ACTIVO
523	SEDE CENTRAL	74	64	ESCRITORIO DE MADERA	746437120233	5/09/2007	BUENO	ACTIVO
524	SEDE CENTRAL	74	64	ESTANTE DE MADERA	746441180197	1/01/2010	BUENO	ACTIVO
525	SEDE CENTRAL	74	22	CAMARA FOTOGRAFICA DIGITAL	742208970003	16/10/2007	BUENO	ACTIVO
526	SEDE CENTRAL	95	22	TELEVISOR A COLORES	952285140010	11/12/2007	BUENO	ACTIVO
527	SEDE CENTRAL	74	64	GABINETE DE METAL	746444910015	28/12/2007	BUENO	ACTIVO
528	SEDE CENTRAL	74	64	GABINETE DE METAL	746444910016	28/12/2007	BUENO	ACTIVO
529	SEDE CENTRAL	74	64	GABINETE DE METAL	746444910017	28/12/2007	BUENO	ACTIVO
530	SEDE CENTRAL	74	08	UNIDAD CENTRAL DE PROCESO - CPU	740895000565	23/07/2008	BUENO	ACTIVO
531	SEDE CENTRAL	74	64	SILLON GIRATORIO DE METAL	746489330117	12/02/2008	BUENO	ACTIVO
532	SEDE CENTRAL	74	64	SILLON GIRATORIO DE METAL	746489330119	12/02/2008	BUENO	ACTIVO
533	SEDE CENTRAL	74	64	SILLON GIRATORIO DE METAL	746489330120	12/02/2008	BUENO	ACTIVO
534	SEDE CENTRAL	74	64	SILLA FIJA DE METAL	746481870379	1/01/2010	BUENO	ACTIVO
535	SEDE CENTRAL	74	64	SILLA FIJA DE METAL	746481870124	1/01/2010	BUENO	ACTIVO
536	SEDE CENTRAL	74	64	SILLA FIJA DE METAL	746481870131	1/01/2010	BUENO	ACTIVO
537	SEDE CENTRAL	74	64	SILLA FIJA DE METAL	746481870145	1/01/2010	BUENO	ACTIVO
538	SEDE CENTRAL	74	64	SILLA FIJA DE METAL	746481870146	1/01/2010	BUENO	ACTIVO
539	SEDE CENTRAL	74	64	SILLA FIJA DE METAL	746481870151	1/01/2010	BUENO	ACTIVO
540	SEDE CENTRAL	74	64	SILLA FIJA DE METAL	746481870387	1/01/2010	BUENO	ACTIVO
541	SEDE CENTRAL	74	64	SILLA GIRATORIA DE MADERA	746483230001	1/01/2010	BUENO	ACTIVO
542	SEDE CENTRAL	74	64	ESCRITORIO DE MADERA	746437120241	7/04/2008	BUENO	ACTIVO
543	SEDE CENTRAL	74	64	ESCRITORIO DE MADERA	746437120249	7/04/2008	BUENO	ACTIVO
544	SEDE CENTRAL	74	64	ESCRITORIO DE MADERA	746437120242	7/04/2008	BUENO	ACTIVO
545	SEDE CENTRAL	74	64	ESCRITORIO DE MADERA	746437120261	7/04/2008	BUENO	ACTIVO
546	SEDE CENTRAL	74	64	ESCRITORIO DE MADERA	746437120263	7/04/2008	BUENO	ACTIVO
547								

562	SEDE CENTRAL	74	64	ESCRITORIO DE MADERA	746437120247	7/04/2008	BUENO	ACTIVO
563	SEDE CENTRAL	74	64	ESCRITORIO DE MADERA	746437120072	7/04/2008	BUENO	ACTIVO
564	SEDE CENTRAL	74	64	ESCRITORIO DE MADERA	746437120073	7/04/2008	BUENO	ACTIVO
565	SEDE CENTRAL	74	64	ESCRITORIO DE MADERA	746437120075	7/04/2008	BUENO	ACTIVO
566	SEDE CENTRAL	74	64	ESCRITORIO DE MADERA	746437120077	7/04/2008	BUENO	ACTIVO
567	SEDE CENTRAL	74	64	ESCRITORIO DE MADERA	746437120078	7/04/2008	BUENO	ACTIVO
568	SEDE CENTRAL	74	64	ESCRITORIO DE MADERA	746437120080	7/04/2008	BUENO	ACTIVO
569	SEDE CENTRAL	74	64	ESCRITORIO DE MADERA	746437120081	7/04/2008	BUENO	ACTIVO
570	SEDE CENTRAL	74	64	ESCRITORIO DE MADERA	746437120083	7/04/2008	BUENO	ACTIVO
571	SEDE CENTRAL	74	64	ESCRITORIO DE MADERA	746437120084	7/04/2008	BUENO	ACTIVO
572	SEDE CENTRAL	74	64	ESCRITORIO DE MADERA	746437120085	7/04/2008	BUENO	ACTIVO
573	SEDE CENTRAL	74	64	ESCRITORIO DE MADERA	746437120086	7/04/2008	BUENO	ACTIVO
574	SEDE CENTRAL	74	64	ESCRITORIO DE MADERA	746437120251	7/04/2008	BUENO	ACTIVO
575	SEDE CENTRAL	74	64	ESCRITORIO DE MADERA	746437120089	7/04/2008	BUENO	ACTIVO
576	SEDE CENTRAL	74	64	ESCRITORIO DE MADERA	746437120090	7/04/2008	BUENO	ACTIVO
577	SEDE CENTRAL	74	64	ESCRITORIO DE MADERA	746437120091	7/04/2008	BUENO	ACTIVO
578	SEDE CENTRAL	74	22	CAMARA FOTOGRAFICA DIGITAL	742208970004	9/04/2008	BUENO	ACTIVO
579	SEDE CENTRAL	95	22	REPRODUCTOR DE DISCO DIGITAL VERSATIL - DVD PLAYER	952274800009	6/06/2008	BUENO	ACTIVO
580	SEDE CENTRAL	74	64	SILLÓN GIRATORIO DE METAL	746489330008	9/07/2008	BUENO	ACTIVO
581	SEDE CENTRAL	74	22	DESTRUCTORA DE DOCUMENTOS	742216555002	3/07/2008	BUENO	ACTIVO
582	SEDE CENTRAL	74	64	ESCRITORIO DE MADERA	746437120252	26/06/2008	BUENO	ACTIVO
583	SEDE CENTRAL	74	64	ESCRITORIO DE MADERA	746437120094	26/06/2008	BUENO	ACTIVO
584	SEDE CENTRAL	74	64	ESCRITORIO DE MADERA	746437120253	26/06/2008	BUENO	ACTIVO
585	SEDE CENTRAL	74	64	ESCRITORIO DE MADERA	746437120096	26/06/2008	BUENO	ACTIVO
586	SEDE CENTRAL	74	64	ESCRITORIO DE MADERA	746437120097	26/06/2008	BUENO	ACTIVO
587	SEDE CENTRAL	74	64	ESCRITORIO DE MADERA	746437120254	26/06/2008	BUENO	ACTIVO
588	SEDE CENTRAL	74	64	ESCRITORIO DE MADERA	746437120099	26/06/2008	BUENO	ACTIVO
589	SEDE CENTRAL	74	64	ESCRITORIO DE MADERA	746437120255	26/06/2008	BUENO	ACTIVO
590	SEDE CENTRAL	74	64	ESCRITORIO DE MADERA	746437120101	26/06/2008	BUENO	ACTIVO
591	SEDE CENTRAL	74	64	ESCRITORIO DE MADERA	746437120256	26/06/2008	BUENO	ACTIVO
592	SEDE CENTRAL	74	64	ESCRITORIO DE MADERA	746437120257	26/06/2008	BUENO	ACTIVO
593	SEDE CENTRAL	74	64	ESCRITORIO DE MADERA	746437120258	26/06/2008	BUENO	ACTIVO
594	SEDE CENTRAL	74	64	MESA (OTRAS)	746448420001	10/06/2008	BUENO	ACTIVO
595	SEDE CENTRAL	74	64	MESA (OTRAS)	746448420002	10/06/2008	BUENO	ACTIVO
596	SEDE CENTRAL	74	64	MESA (OTRAS)	746448420003	10/06/2008	BUENO	ACTIVO
597	SEDE CENTRAL	74	64	MESA (OTRAS)	746448420004	10/06/2008	BUENO	ACTIVO
598	SEDE CENTRAL	74	64	MESA (OTRAS)	746448420005	10/06/2008	BUENO	ACTIVO
599	SEDE CENTRAL	74	64	MESA (OTRAS)	746448420006	10/06/2008	BUENO	ACTIVO
600	SEDE CENTRAL	74	64	ARCHIVADOR DE MADERA	746403210166	1/01/2010	BUENO	ACTIVO
601	SEDE CENTRAL	74	64	ESCRITORIO DE MADERA	746437120105	10/06/2008	BUENO	ACTIVO
602	SEDE CENTRAL	74	64	ESCRITORIO DE MADERA	746437120106	10/06/2008	BUENO	ACTIVO
603	SEDE CENTRAL	74	64	ESCRITORIO DE MADERA	746437120009	10/06/2008	BUENO	ACTIVO
604	SEDE CENTRAL	74	64	ESCRITORIO DE MADERA	746437120259	10/06/2008	BUENO	ACTIVO
605	SEDE CENTRAL	74	64	ESCRITORIO DE MADERA	746437120260	10/06/2008	BUENO	ACTIVO
606	SEDE CENTRAL	74	64	ESCRITORIO DE MADERA	746437120108	10/06/2008	BUENO	ACTIVO
607	SEDE CENTRAL	74	64	ESCRITORIO DE MADERA	746437120110	10/06/2008	BUENO	ACTIVO
608	SEDE CENTRAL	74	64	ESCRITORIO DE MADERA	746437120111	10/06/2008	BUENO	ACTIVO
609	SEDE CENTRAL	74	64	ESCRITORIO DE MADERA	746437120261	10/06/2008	BUENO	ACTIVO
610	SEDE CENTRAL	74	64	ESCRITORIO DE MADERA	746437120113	10/06/2008	BUENO	ACTIVO
611	SEDE CENTRAL	74	64	CRENENZA DE MADERA	746437120114	10/06/2008	BUENO	ACTIVO
612	SEDE CENTRAL	74	64	CRENENZA DE MADERA	746432370002	10/06/2008	BUENO	ACTIVO
613	SEDE CENTRAL	74	64	CRENENZA DE MADERA	746432370064	10/06/2008	BUENO	ACTIVO
614	SEDE CENTRAL	74	64	CRENENZA DE MADERA	746432370004	10/06/2008	BUENO	ACTIVO
615	SEDE CENTRAL	74	64	ESTANTE DE MADERA	746441180025	10/06/2008	BUENO	ACTIVO
616	SEDE CENTRAL	74	64	PANTALLA ECRAN	746466950006	1/01/2010	BUENO	ACTIVO
617	SEDE CENTRAL	74	64	ESTANTE DE MADERA	746441180200	17/10/2008	BUENO	ACTIVO
618	SEDE CENTRAL	74	64	PIZARRA ACRILICA	746473050004	10/10/2008	BUENO	ACTIVO
619	SEDE CENTRAL	74	64	PIZARRA ACRILICA	746473050035	10/10/2008	BUENO	ACTIVO
620	SEDE CENTRAL	74	64	PIZARRA ACRILICA	746473050036	10/10/2008	BUENO	ACTIVO
621	SEDE CENTRAL	74	64	ARMARIO DE MELAMINA	746408130001	17/10/2008	BUENO	ACTIVO
622	SEDE CENTRAL	74	64	ESCRITORIO DE MADERA	746437120262	12/09/2008	BUENO	ACTIVO
623	SEDE CENTRAL	74	64	ESCRITORIO DE MADERA	746437120120	12/09/2008	BUENO	ACTIVO
624	SEDE CENTRAL	74	64	ESCRITORIO DE MADERA	746437120121	12/09/2008	BUENO	ACTIVO
625	SEDE CENTRAL	74	64	PIZARRA ACRILICA	746473050075	11/09/2008	BUENO	ACTIVO
626	SEDE CENTRAL	74	08	MONITOR A COLOR	740877000252	16/12/2008	BUENO	ACTIVO
627	SEDE CENTRAL	74	08	TECLADO - KEYBOARD	740895000223	25/11/2008	BUENO	ACTIVO
628	SEDE CENTRAL	39	64	CUADROS EN GENERAL	396439000001	18/12/2008	BUENO	ACTIVO
629	SEDE CENTRAL	39	64	CUADROS EN GENERAL	396439000002	1/01/2010	BUENO	ACTIVO
630	SEDE CENTRAL	11	22	REFRIGERADORA ELECTRICA DOMESTICA	112263860002	3/03/2009	BUENO	ACTIVO
631	SEDE CENTRAL	22	11	REFRIGERADORA ELECTRICA DOMESTICA	112263860003	3/03/2009	BUENO	ACTIVO
632	SEDE CENTRAL	11	22	REFRIGERADORA ELECTRICA DOMESTICA	112263860004	3/03/2009	BUENO	ACTIVO
633	SEDE CENTRAL	74	64	ESTANTE DE MADERA	746441180201	1/01/2010	BUENO	ACTIVO
634	SEDE CENTRAL	95	22	AMPLIFICADOR (OTROS)	952201260001	1/01/2010	BUENO	ACTIVO
635	SEDE CENTRAL	74	22	MICROFONO INALAMBICO	952255290001	1/01/2010	BUENO	ACTIVO
636	SEDE CENTRAL	95	22	CAJA ACUSTICA	952213350001	1/01/2010	BUENO	ACTIVO
637	SEDE CENTRAL	95	22	CAJA ACUSTICA	952213350002	1/01/2010	BUENO	ACTIVO
638	SEDE CENTRAL	74	08	MONITOR CON DRIVE INCORPORADO	740878120001	27/05/2009	BUENO	ACTIVO
639	SEDE CENTRAL	74	08	TECLADO - KEYBOARD	740895000237	27/05/2009	BUENO	ACTIVO
640	SEDE CENTRAL	74	64	SILLÓN GIRATORIO (OTROS)	746488310011	1/01/2010	BUENO	ACTIVO
641	SEDE CENTRAL	74	64	SILLÓN GIRATORIO (OTROS)	746488310012	1/01/2010	BUENO	ACTIVO
642	SEDE CENTRAL	74	64	ARMARIO DE MELAMINA	746408130002	7/09/2009	BUENO	ACTIVO
643	SEDE CENTRAL	74	64	SILLA GIRATORIA DE METAL	746483900138	2/09/2009	BUENO	ACTIVO
644	SEDE CENTRAL	74	64	SILLA GIRATORIA DE METAL	746483900139	2/09/2009	BUENO	ACTIVO
645	SEDE CENTRAL	74	64	SILLA GIRATORIA DE METAL	746483900376	2/09/2009	BUENO	ACTIVO
646	SEDE CENTRAL	74	64	SILLA GIRATORIA DE METAL	746483900148	2/09/2009	BUENO	ACTIVO
647	SEDE CENTRAL	74	64	SILLÓN GIRATORIO DE METAL	746489330025	2/09/2009	BUENO	ACTIVO
648	SEDE CENTRAL	74	64	SILLA GIRATORIA DE METAL	746483900153	2/09/2009	BUENO	ACTIVO
649	SEDE CENTRAL	74	64	SILLA GIRATORIA DE METAL	746483900156	2/09/2009	BUENO	ACTIVO
650	SEDE CENTRAL	74	64	SILLA GIRATORIA DE METAL	746483900162	11/09/2009	BUENO	ACTIVO
651	SEDE CENTRAL	74	64	SILLA FIJA DE METAL	746481870192	1/01/2010	BUENO	ACTIVO
652	SEDE CENTRAL	74	64	SILLA FIJA DE METAL	746481870400	1/01/2010	BUENO	ACTIVO
653	SEDE CENTRAL	74	64	SILLA FIJA DE METAL	746481870403	1/01/2010	BUENO	ACTIVO
654	SEDE CENTRAL	74	64	SILLA FIJA DE METAL	746481870404	1/01/2010	BUENO	ACTIVO
655	SEDE CENTRAL	11	22	DESHUMEDECTOR PARA AMBIENTE TIPO COMERCIAL	112238230005	28/10/2009	BUENO	ACTIVO
656	SEDE CENTRAL	11	22	DESHUMEDECTOR PARA AMBIENTE TIPO COMERCIAL	112238230006	28/10/2009	BUENO	ACTIVO
657	SEDE CENTRAL	74	64	PANTALLA ECRAN	746466950007	1/01/2010	BUENO	ACTIVO
658	SEDE CENTRAL	74	22	DESTRUCTORA DE DOCUMENTOS	742216555014	11/09/2009	BUENO	ACTIVO
659	SEDE CENTRAL	95	22	EQUIPO DE VIDEOCONFERENCIA	952233840001	3/12/2009	BUENO	ACTIVO
660	SEDE CENTRAL	74	64	MÓDULO DE MADERA	746460170001	3/12/2009	BUENO	ACTIVO
661	SEDE CENTRAL	74	64	ESTANTE DE MADERA	746441180202	14/10/2009	BUENO	ACTIVO
662	SEDE CENTRAL	11	22	VENTILADOR ELECTRICO PARA MESA O DE PIE	112279700138	1/01/2010	BUENO	ACTIVO
663	SEDE CENTRAL	11	22	VENTILADOR ELECTRICO PARA MESA O DE PIE	112279700139	1/01/2010	BUENO	ACTIVO
664	SEDE CENTRAL	11	22	VENTILADOR ELECTRICO PARA MESA O DE PIE	112279700142	1/01/2010	BUENO	ACTIVO
665	SEDE CENTRAL	11	22	VENTILADOR ELECTRICO PARA MESA O DE PIE	112279700143	1/01/2010	BUENO	ACTIVO
666	SEDE CENTRAL	11	22	VENTILADOR ELECTRICO PARA MESA O DE PIE	112279700144	1/01/2010	BUENO	ACTIVO
667	SEDE CENTRAL	11	22	VENTILADOR ELECTRICO PARA MESA O DE PIE	112279700145	1/01/2010	BUENO	ACTIVO
668	SEDE CENTRAL	11	22	VENTILADOR ELECTRICO PARA MESA O DE PIE	112279700247	1/01/2010	BUENO	ACTIVO
669	SEDE CENTRAL	74	64	SILLA GIRATORIA DE METAL	746483900412	1/01/2010	BUENO	ACTIVO
670	SEDE CENTRAL	11	22	EQUIPO PARA AIRE ACONDICIONADO TIPO DOMESTICO	112236140034	10/02/2010	BUENO	ACTIVO
671	SEDE CENTRAL	74	64	CAJONERA DE MELAMINA	746405920007	1/01/2010	BUENO	ACTIVO
672	SEDE CENTRAL	74	64	ARMARIO DE MADERA	746405920008	1/01/2010	BUENO	ACTIVO
673	SEDE CENTRAL	74	64	ARMARIO DE MADERA	746405920009	1/01/2010	BUENO	ACTIVO
674	SEDE CENTRAL	74	64	ARMARIO DE OTRO MATERIAL	746408130003	26/02/2010	BUENO	ACTIVO
675	SEDE CENTRAL	74	08	DISCO DURO EXTERNO	740818500002	1/01/2010	BUENO	ACTIVO
676	SEDE CENTRAL	74	08	DISCO DURO EXTERNO	740818500004	1/01/2010	BUENO	ACTIVO
677	SEDE CENTRAL	95	22	GRABADORA DIGITAL	952245650001	1/01/2010	BUENO	ACTIVO
678	SEDE CENTRAL	11	22	VENTILADOR ELECTRICO TIPO COLUMN A TORRE	112291580019	1/01/2010	BUENO	ACTIVO
679	SEDE CENTRAL	11	22	VENTILADOR ELECTRICO PARA MESA O DE PIE	112279700158	1/01/2010	BUENO	ACTIVO
680	SEDE CENTRAL	11	22	VENTILADOR ELECTRICO PARA MESA O DE PIE	112279700260	1/01/2010	BUENO	ACTIVO
681	SEDE CENTRAL	11	22	VENTILADOR ELECTRICO PARA PARED	112283660002	1/01/2010	BUENO	ACTIVO
682	SEDE CENTRAL	74	64	ESCRITORIO DE MADERA	746437120126	10/03/2010	BUENO	ACTIVO
683	SEDE CENTRAL	74	64	ESCRITORIO DE MADERA	746437120263	10/03/2010	BUENO	ACTIVO
684	SEDE CENTRAL	74	64	ESCRITORIO DE MADERA	746437120264	10/03/2010	BUENO	ACTIVO
685	SEDE CENTRAL	74	64	ESCRITORIO DE MADERA	746437120265	10/03/2010	BUENO	ACTIVO
686	SEDE CENTRAL	74	64	ESCRITORIO DE MADERA	746437120266	10/03/2010	BUENO	ACTIVO
687	SEDE CENTRAL	74	64	ESCRITORIO DE MADERA	746437120267	10/03/2010	BUENO	ACTIVO
688	SEDE CENTRAL	74	64	ESCRITORIO DE MADERA	746437120268	10/03/2010	BUENO	ACTIVO
689	SEDE CENTRAL	74	64	ESCRITORIO DE MADERA	746437120270	10/03/2010	BUENO	ACTIVO
690	SEDE CENTRAL	74	64	ESCRITORIO DE MADERA	746437120001	10/03/2010	BUENO	ACTIVO
691	SEDE CENTRAL	74	64	ESCRITORIO DE MADERA	746437120127	10/03/2010	BUENO	ACTIVO
692	SEDE CENTRAL	74	64	ESCRITORIO DE MADERA	746437120138	10/03/2010	BUENO	ACTIVO
693	SEDE CENTRAL	95	22	CAMARA DE VIDEO DIGITAL	952214700007	6/05/2010	BUENO	ACTIVO
694	SEDE CENTRAL	74	64	CRENENZA DE MADER				

710	SEDE CENTRAL	74	08	SERVIDOR	740892000007	14/05/2010	BUENO	ACTIVO
711	SEDE CENTRAL	74	64	SILLA FIJA DE METAL	746481870407	1/01/2010	BUENO	ACTIVO
712	SEDE CENTRAL	74	64	SILLA FIJA DE METAL	746481870215	1/01/2010	BUENO	ACTIVO
713	SEDE CENTRAL	74	64	SILLA FIJA DE METAL	746481870216	1/01/2010	BUENO	ACTIVO
714	SEDE CENTRAL	74	64	SILLA FIJA DE METAL	746481870408	1/01/2010	BUENO	ACTIVO
715	SEDE CENTRAL	74	64	SILLA FIJA DE METAL	746481870409	1/01/2010	BUENO	ACTIVO
716	SEDE CENTRAL	74	64	SILLA FIJA DE METAL	746481870220	1/01/2010	BUENO	ACTIVO
717	SEDE CENTRAL	74	64	SILLA FIJA DE METAL	746481870223	1/01/2010	BUENO	ACTIVO
718	SEDE CENTRAL	74	64	SILLA FIJA DE METAL	746481870224	1/01/2010	BUENO	ACTIVO
719	SEDE CENTRAL	74	64	SILLA FIJA DE METAL	746481870001	1/01/2010	BUENO	ACTIVO
720	SEDE CENTRAL	74	64	SILLA FIJA DE METAL	746481870226	1/01/2010	BUENO	ACTIVO
721	SEDE CENTRAL	74	64	SILLA FIJA DE METAL	746481870230	1/01/2010	BUENO	ACTIVO
722	SEDE CENTRAL	74	64	SILLA FIJA DE METAL	746481870411	1/01/2010	BUENO	ACTIVO
723	SEDE CENTRAL	74	64	SILLA FIJA DE METAL	746481870234	1/01/2010	BUENO	ACTIVO
724	SEDE CENTRAL	74	64	SILLA FIJA DE METAL	746481870237	1/01/2010	BUENO	ACTIVO
725	SEDE CENTRAL	74	64	SILLA FIJA DE METAL	746481870238	1/01/2010	BUENO	ACTIVO
726	SEDE CENTRAL	74	64	SILLA FIJA DE METAL	746481870241	1/01/2010	BUENO	ACTIVO
727	SEDE CENTRAL	74	64	SILLA FIJA DE METAL	746481870243	1/01/2010	BUENO	ACTIVO
728	SEDE CENTRAL	74	64	SILLA FIJA DE METAL	746481870244	1/01/2010	BUENO	ACTIVO
729	SEDE CENTRAL	74	64	SILLA FIJA DE METAL	746481870413	1/01/2010	BUENO	ACTIVO
730	SEDE CENTRAL	74	64	SILLA FIJA DE METAL	746481870246	1/01/2010	BUENO	ACTIVO
731	SEDE CENTRAL	74	64	SILLA FIJA DE METAL	746481870414	1/01/2010	BUENO	ACTIVO
732	SEDE CENTRAL	74	64	SILLA FIJA DE METAL	746481870248	1/01/2010	BUENO	ACTIVO
733	SEDE CENTRAL	74	64	SILLA FIJA DE METAL	746481870415	1/01/2010	BUENO	ACTIVO
734	SEDE CENTRAL	74	64	SILLA FIJA DE METAL	746481870251	1/01/2010	BUENO	ACTIVO
735	SEDE CENTRAL	74	64	SILLA FIJA DE METAL	746481870252	1/01/2010	BUENO	ACTIVO
736	SEDE CENTRAL	74	64	SILLA FIJA DE METAL	746481870254	1/01/2010	BUENO	ACTIVO
737	SEDE CENTRAL	74	64	SILLA FIJA DE METAL	746481870256	1/01/2010	BUENO	ACTIVO
738	SEDE CENTRAL	74	64	SILLA FIJA DE METAL	746481870417	1/01/2010	BUENO	ACTIVO
739	SEDE CENTRAL	67	82	CAMIONETA	678250000002	25/03/2010	BUENO	ACTIVO
740	SEDE CENTRAL	74	64	PANTALLA ECRAN	746466950008	22/04/2010	BUENO	ACTIVO
741	SEDE CENTRAL	95	22	CONSOLA PARA CONTROL DE AUDIO	952218640001	5/03/2010	BUENO	ACTIVO
742	SEDE CENTRAL	95	22	CANAMARA DE VIDEO DIGITAL	952218700008	10/06/2010	BUENO	ACTIVO
743	SEDE CENTRAL	74	64	SOFA DE MADERA	746490010003	10/06/2010	BUENO	ACTIVO
744	SEDE CENTRAL	74	64	SOFA DE MADERA	746490010002	10/06/2010	BUENO	ACTIVO
745	SEDE CENTRAL	74	64	SILLON FIJO DE MADERA	746487290001	10/06/2010	BUENO	ACTIVO
746	SEDE CENTRAL	74	64	SILLON FIJO DE MADERA	746487290002	10/06/2010	BUENO	ACTIVO
747	SEDE CENTRAL	74	64	MESITA LATERAL DE MADERA	746458820008	10/06/2010	BUENO	ACTIVO
748	SEDE CENTRAL	74	22	MAQUINA ANILLADORA PERFORADORA	742323610011	23/06/2010	BUENO	ACTIVO
749	SEDE CENTRAL	74	08	UNIDAD CENTRAL DE PROCESO - CPU	740895005094	21/06/2010	BUENO	ACTIVO
750	SEDE CENTRAL	74	08	MONITOR A COLOR	740877000258	1/01/2010	BUENO	ACTIVO
751	SEDE CENTRAL	74	08	MONITOR A COLOR	740877000260	1/01/2010	BUENO	ACTIVO
752	SEDE CENTRAL	74	08	MONITOR A COLOR	740877000261	1/01/2010	BUENO	ACTIVO
753	SEDE CENTRAL	74	08	MONITOR A COLOR	740877000262	1/01/2010	BUENO	ACTIVO
754	SEDE CENTRAL	74	08	MONITOR A COLOR	740877000263	1/01/2010	BUENO	ACTIVO
755	SEDE CENTRAL	74	08	MONITOR A COLOR	740877000265	1/01/2010	BUENO	ACTIVO
756	SEDE CENTRAL	74	08	MONITOR A COLOR	740877000267	1/01/2010	BUENO	ACTIVO
757	SEDE CENTRAL	74	08	TECLADO - KEYBOARD	740895000243	1/01/2010	BUENO	ACTIVO
758	SEDE CENTRAL	74	64	SILLON GIRATORIO DE METAL	746489330027	8/07/2010	BUENO	ACTIVO
759	SEDE CENTRAL	95	22	MICROCOMPONENTE	952254840001	1/01/2010	BUENO	ACTIVO
760	SEDE CENTRAL	74	64	SILLON GIRATORIO DE METAL	746489330124	25/08/2010	BUENO	ACTIVO
761	SEDE CENTRAL	95	22	SWITCH PARA RED	952281170059	31/08/2010	BUENO	ACTIVO
762	SEDE CENTRAL	95	22	TELEFONO INALAMBICO	952283630005	1/01/2010	BUENO	ACTIVO
763	SEDE CENTRAL	74	08	SERVIDOR	740892000012	5/10/2010	BUENO	ACTIVO
764	SEDE CENTRAL	74	08	DISCO DURO EXTERNO	740818500005	1/01/2010	BUENO	ACTIVO
765	SEDE CENTRAL	74	64	ESCRITORIO DE MADERA	746437120139	18/10/2010	BUENO	ACTIVO
766	SEDE CENTRAL	74	64	ESCRITORIO DE MADERA	746437120140	18/10/2010	BUENO	ACTIVO
767	SEDE CENTRAL	74	64	ESCRITORIO DE MADERA	746437120171	18/10/2010	BUENO	ACTIVO
768	SEDE CENTRAL	74	64	ESCRITORIO DE MADERA	746437120142	18/10/2010	BUENO	ACTIVO
769	SEDE CENTRAL	74	64	ESCRITORIO DE MADERA	746437120143	18/10/2010	BUENO	ACTIVO
770	SEDE CENTRAL	74	64	ESCRITORIO DE MADERA	746437120144	18/10/2010	BUENO	ACTIVO
771	SEDE CENTRAL	74	64	ESCRITORIO DE MADERA	746437120273	18/10/2010	BUENO	ACTIVO
772	SEDE CENTRAL	74	64	ESCRITORIO DE MADERA	746437120147	18/10/2010	BUENO	ACTIVO
773	SEDE CENTRAL	74	64	CREDENZA DE MADERA	746432370024	1/01/2010	BUENO	ACTIVO
774	SEDE CENTRAL	74	64	CREDENZA DE MADERA	746432370025	1/01/2010	BUENO	ACTIVO
775	SEDE CENTRAL	74	64	CREDENZA DE MADERA	746432370079	1/01/2010	BUENO	ACTIVO
776	SEDE CENTRAL	74	64	CREDENZA DE MADERA	746432370080	1/01/2010	BUENO	ACTIVO
777	SEDE CENTRAL	74	64	CREDENZA DE MADERA	746432370081	1/01/2010	BUENO	ACTIVO
778	SEDE CENTRAL	74	64	MESA DE MADERA	746449320002	1/01/2010	BUENO	ACTIVO
779	SEDE CENTRAL	74	64	MESA DE MELAMINA	746449320232	1/01/2010	BUENO	ACTIVO
780	SEDE CENTRAL	74	64	MESA DE MELAMINA	746449320233	1/01/2010	BUENO	ACTIVO
781	SEDE CENTRAL	74	64	MESA DE MELAMINA	746449320005	1/01/2010	BUENO	ACTIVO
782	SEDE CENTRAL	74	64	MESA DE MELAMINA	746449320234	1/01/2010	BUENO	ACTIVO
783	SEDE CENTRAL	74	64	MESA DE MELAMINA	746449320235	1/01/2010	BUENO	ACTIVO
784	SEDE CENTRAL	74	64	MESA DE MELAMINA	746449320236	1/01/2010	BUENO	ACTIVO
785	SEDE CENTRAL	74	64	MESA DE MELAMINA	746449320010	1/01/2010	BUENO	ACTIVO
786	SEDE CENTRAL	74	64	MESA DE MELAMINA	746449320238	1/01/2010	BUENO	ACTIVO
787	SEDE CENTRAL	74	64	MESA DE MELAMINA	746449320239	1/01/2010	BUENO	ACTIVO
788	SEDE CENTRAL	74	64	MESA DE MELAMINA	746449320013	1/01/2010	BUENO	ACTIVO
789	SEDE CENTRAL	74	64	MESA DE MELAMINA	746449320240	1/01/2010	BUENO	ACTIVO
790	SEDE CENTRAL	74	64	MESA DE MELAMINA	746449320015	1/01/2010	BUENO	ACTIVO
791	SEDE CENTRAL	74	64	ARMARIO DE MELAMINA	746406260005	1/01/2010	BUENO	ACTIVO
792	SEDE CENTRAL	74	64	ESTANTE DE MADERA	746441180203	1/01/2010	BUENO	ACTIVO
793	SEDE CENTRAL	74	64	ESTANTE DE MADERA	746441180204	1/01/2010	BUENO	ACTIVO
794	SEDE CENTRAL	74	64	VITRINA DE MADERA	746498140001	1/01/2010	BUENO	ACTIVO
795	SEDE CENTRAL	74	64	MESA DE MELAMINA	746449320241	3/12/2010	BUENO	ACTIVO
796	SEDE CENTRAL	74	64	MESA DE MELAMINA	746449320242	3/12/2010	BUENO	ACTIVO
797	SEDE CENTRAL	74	08	UNIDAD PARA COPIA DE SEGURIDAD - TAPE BACKUP EXTERNO	740899850007	23/12/2010	BUENO	ACTIVO
798	SEDE CENTRAL	74	64	SILLA FIJA DE METAL	746481870353	11/02/2011	BUENO	ACTIVO
799	SEDE CENTRAL	74	64	SILLA FIJA DE METAL	746481870354	11/02/2011	BUENO	ACTIVO
800	SEDE CENTRAL	74	64	SILLA FIJA DE METAL	746481870356	11/02/2011	BUENO	ACTIVO
801	SEDE CENTRAL	74	64	SILLA FIJA DE METAL	746481870358	11/02/2011	BUENO	ACTIVO
802	SEDE CENTRAL	74	64	SILLA FIJA DE METAL	746481870359	11/02/2011	BUENO	ACTIVO
803	SEDE CENTRAL	74	64	SILLA FIJA DE METAL	746481870360	11/02/2011	BUENO	ACTIVO
804	SEDE CENTRAL	74	64	SILLA FIJA DE METAL	746481870362	11/02/2011	BUENO	ACTIVO
805	SEDE CENTRAL	74	64	SILLA FIJA DE METAL	746481870365	11/02/2011	BUENO	ACTIVO
806	SEDE CENTRAL	74	64	SILLA FIJA DE METAL	746481870366	11/02/2011	BUENO	ACTIVO
807	SEDE CENTRAL	11	22	VENTILADOR ELECTRICIO PARA MESA O DE PIE	112279700194	11/02/2011	BUENO	ACTIVO
808	SEDE CENTRAL	95	22	RADIOGRABADORA	952270030008	12/02/2011	BUENO	ACTIVO
809	SEDE CENTRAL	74	22	CAMARA FOTOGRAFICA DIGITAL	742208970008	8/02/2011	BUENO	ACTIVO
810	SEDE CENTRAL	67	61	RACK PARA RADIO, TV, LUCES Y TELEFONE	676457820002	7/01/2011	BUENO	ACTIVO
811	SEDE CENTRAL	11	22	EQUIPO PARA AIRE ACONDICIONADO TIPO DOMESTICO	112236140028	19/02/2011	BUENO	ACTIVO
812	SEDE CENTRAL	74	64	SILLON GIRATORIO DE METAL	746489330121	7/01/2011	BUENO	ACTIVO
813	SEDE CENTRAL	74	64	ARMARIO DE MELAMINA	746406260001	11/02/2011	BUENO	ACTIVO
814	SEDE CENTRAL	74	64	ARMARIO DE MELAMINA	746406260002	11/02/2011	BUENO	ACTIVO
815	SEDE CENTRAL	74	64	MESA DE MELAMINA	746450560001	20/01/2011	BUENO	ACTIVO
816	SEDE CENTRAL	74	64	MESA DE MELAMINA	746450560002	27/01/2011	BUENO	ACTIVO
817	SEDE CENTRAL	74	64	MESA DE MELAMINA	746450560003	27/01/2011	BUENO	ACTIVO
818	SEDE CENTRAL	74	64	MESA DE MELAMINA	746450560004	27/01/2011	BUENO	ACTIVO
819	SEDE CENTRAL	74	64	MESA DE MELAMINA	746450560005	27/01/2011	BUENO	ACTIVO
820	SEDE CENTRAL	74	64	MESA DE MELAMINA	746450560006	27/01/2011	BUENO	ACTIVO
821	SEDE CENTRAL	95	22	MICROCOMPONENTE	952254840002	27/01/2011	BUENO	ACTIVO
822	SEDE CENTRAL	74	08	MONITOR A COLOR	740877000270	4/03/2011	BUENO	ACTIVO
823	SEDE CENTRAL	74	08	MONITOR A COLOR	740877000271	4/03/2011	BUENO	ACTIVO
824	SEDE CENTRAL	74	64	ESCRITORIO DE MELAMINA	746437450002	22/03/2011	BUENO	ACTIVO
825	SEDE CENTRAL	74	64	ESCRITORIO DE MELAMINA	746437450003	19/02/2011	BUENO	ACTIVO
826	SEDE CENTRAL	74	64	ESCRITORIO DE MELAMINA	746437450004	14/02/2011	BUENO	ACTIVO
827	SEDE CENTRAL	74	64	ESCRITORIO DE MELAMINA	746437450005	14/02/2011	BUENO	ACTIVO
828	SEDE CENTRAL	74	64	ESCRITORIO DE MELAMINA	746437450006	14/02/2011	BUENO	ACTIVO
829	SEDE CENTRAL	74	64	ESCRITORIO DE MELAMINA	746437450007	14/02/2011	BUENO	ACTIVO
830	SEDE CENTRAL	74	64	ESCRITORIO DE MELAMINA	746437450008	14/02/2011	BUENO	ACTIVO
831	SEDE CENTRAL	74	64	ESCRITORIO DE MELAMINA	746437450009	14/02/2011	BUENO	ACTIVO
832	SEDE CENTRAL	74	64	MESA DE MELAMINA	746450560007	14/02/2011	BUENO	ACTIVO
833	SEDE CENTRAL	74	64	MESA DE MELAMINA	746450560008	14/02/2011	BUENO	ACTIVO
834	SEDE CENTRAL	74	08	UNIDAD CENTRAL DE PROCESO - CPU	740895006004	16/06/2011	BUENO	ACTIVO
835	SEDE CENTRAL	74	08	UNIDAD CENTRAL DE PROCESO - CPU	74089500638	16/06/2011	BUENO	ACTIVO
836	SEDE CENTRAL	74	08	UNIDAD CENTRAL DE PROCESO - CPU	740895006090	16/06/2011	BUENO	ACTIVO
837	SEDE CENTRAL	74	08	UNIDAD CENTRAL DE PROCESO - CPU	74089500666	16/06/2011	BUENO	ACTIVO
838	SEDE CENTRAL	74	08	TECLADO - KEYBOARD	740895000684	16/06/2011	BUENO	ACTIVO
839	SEDE CENTRAL	74	08	MONITOR PLANO	740881870002	16/06/2011	BUENO	ACTIVO
840	SEDE CENTRAL	74	08	MONITOR PLANO	740881870009	16/06/2011	BUENO	ACTIVO
841	SEDE CENTRAL	74	08	MONITOR PLANO	740881870011	16/06/2011	BUENO	ACTIVO
842	SEDE CENTRAL	74	08	MONITOR PLANO	740881870013	16/06/2011	BUENO	ACTIVO
843	SEDE CENTRAL	74	08	MONITOR PLANO	740881870017	16/06/2011	BUENO	ACTIVO
844	SEDE CENTRAL	74	08	MONITOR PLANO	740881870018	1		

858	SEDE CENTRAL	74	08	MONITOR PLANO		740881870050	16/06/2011	BUENO	ACTIVO
859	SEDE CENTRAL	74	08	MONITOR PLANO		740881870053	16/06/2011	BUENO	ACTIVO
860	SEDE CENTRAL	74	08	MONITOR PLANO		740881870054	16/06/2011	BUENO	ACTIVO
861	SEDE CENTRAL	74	08	MONITOR PLANO		740881870055	16/06/2011	BUENO	ACTIVO
862	SEDE CENTRAL	74	08	MONITOR PLANO		740881870061	16/06/2011	BUENO	ACTIVO
863	SEDE CENTRAL	74	08	MONITOR PLANO		740881870063	16/06/2011	BUENO	ACTIVO
864	SEDE CENTRAL	74	08	MONITOR PLANO		740881870064	16/06/2011	BUENO	ACTIVO
865	SEDE CENTRAL	74	08	MONITOR PLANO		740881870065	16/06/2011	BUENO	ACTIVO
866	SEDE CENTRAL	74	08	MONITOR PLANO		740881870068	16/06/2011	BUENO	ACTIVO
867	SEDE CENTRAL	74	08	MONITOR PLANO		740881870073	16/06/2011	BUENO	ACTIVO
868	SEDE CENTRAL	74	08	MONITOR PLANO		740881870074	16/06/2011	BUENO	ACTIVO
869	SEDE CENTRAL	74	08	MONITOR PLANO		740881870076	16/06/2011	BUENO	ACTIVO
870	SEDE CENTRAL	74	08	MONITOR PLANO		740881870078	16/06/2011	BUENO	ACTIVO
871	SEDE CENTRAL	74	08	MONITOR PLANO		740881870080	16/06/2011	BUENO	ACTIVO
872	SEDE CENTRAL	74	08	MONITOR PLANO		740881870081	16/06/2011	BUENO	ACTIVO
873	SEDE CENTRAL	74	08	MONITOR PLANO		740881870084	16/06/2011	BUENO	ACTIVO
874	SEDE CENTRAL	74	08	MONITOR PLANO		740881870085	16/06/2011	BUENO	ACTIVO
875	SEDE CENTRAL	74	08	MONITOR PLANO		740881870088	16/06/2011	BUENO	ACTIVO
876	SEDE CENTRAL	74	08	MONITOR PLANO		740881870090	16/06/2011	BUENO	ACTIVO
877	SEDE CENTRAL	74	08	MONITOR PLANO		740881870092	16/06/2011	BUENO	ACTIVO
878	SEDE CENTRAL	74	08	MONITOR PLANO		740881870097	16/06/2011	BUENO	ACTIVO
879	SEDE CENTRAL	74	08	MONITOR PLANO		740881870098	16/06/2011	BUENO	ACTIVO
880	SEDE CENTRAL	74	08	MONITOR PLANO		740881870099	16/06/2011	BUENO	ACTIVO
881	SEDE CENTRAL	74	08	MONITOR PLANO		740881870110	16/06/2011	BUENO	ACTIVO
882	SEDE CENTRAL	95	22	PROYECTOR MULTIMEDIA		95226640011	16/06/2011	BUENO	ACTIVO
883	SEDE CENTRAL	74	64	PANTALLA ECRAN		746466950009	6/07/2011	BUENO	ACTIVO
884	SEDE CENTRAL	74	64	PANTALLA ECRAN		746466950010	13/09/2007	BUENO	ACTIVO
885	SEDE CENTRAL	74	64	SILLA GIRATORIA DE METAL		746483900348	6/07/2011	BUENO	ACTIVO
886	SEDE CENTRAL	74	64	SILLA GIRATORIA DE METAL		746483900352	27/07/2011	BUENO	ACTIVO
887	SEDE CENTRAL	74	64	MESA DE MELAMINA		746450560010	08/08/2011	BUENO	ACTIVO
888	SEDE CENTRAL	74	22	CAMARA FOTOGRAFICA DIGITAL		742208970009	8/08/2011	BUENO	ACTIVO
889	SEDE CENTRAL	53	64	BOMBEO DE METAL		536410020001	16/08/2011	BUENO	ACTIVO
890	SEDE CENTRAL	74	08	MONITOR PLANO		740881870118	15/08/2011	BUENO	ACTIVO
891	SEDE CENTRAL	74	08	MONITOR PLANO		740881870122	5/09/2011	BUENO	ACTIVO
892	SEDE CENTRAL	74	08	MONITOR PLANO		740881870123	1/09/2011	BUENO	ACTIVO
893	SEDE CENTRAL	74	08	MONITOR PLANO		740881870126	1/09/2011	BUENO	ACTIVO
894	SEDE CENTRAL	74	08	MONITOR PLANO		740881870127	1/09/2011	BUENO	ACTIVO
895	SEDE CENTRAL	74	08	MONITOR PLANO		740881870128	1/09/2011	BUENO	ACTIVO
896	SEDE CENTRAL	74	08	MONITOR PLANO		740881870131	1/09/2011	BUENO	ACTIVO
897	SEDE CENTRAL	74	08	MONITOR PLANO		740881870132	1/09/2011	BUENO	ACTIVO
898	SEDE CENTRAL	74	08	MONITOR PLANO		740881870133	1/09/2011	BUENO	ACTIVO
899	SEDE CENTRAL	74	08	MONITOR PLANO		740881870135	1/09/2011	BUENO	ACTIVO
900	SEDE CENTRAL	74	08	MONITOR PLANO		740881870136	1/09/2011	BUENO	ACTIVO
901	SEDE CENTRAL	74	08	MONITOR PLANO		740881870139	1/09/2011	BUENO	ACTIVO
902	SEDE CENTRAL	74	08	MONITOR PLANO		740881870143	1/09/2011	BUENO	ACTIVO
903	SEDE CENTRAL	74	08	MONITOR PLANO		740881870146	23/09/2011	BUENO	ACTIVO
904	SEDE CENTRAL	74	08	MONITOR PLANO		740881870147	23/09/2011	BUENO	ACTIVO
905	SEDE CENTRAL	74	08	MONITOR PLANO		740881870149	23/09/2011	BUENO	ACTIVO
906	SEDE CENTRAL	74	08	MONITOR PLANO		740881870151	23/09/2011	BUENO	ACTIVO
907	SEDE CENTRAL	74	08	MONITOR PLANO		740881870152	23/09/2011	BUENO	ACTIVO
908	SEDE CENTRAL	74	08	MONITOR PLANO		740881870153	23/09/2011	BUENO	ACTIVO
909	SEDE CENTRAL	74	08	MONITOR PLANO		740881870154	23/09/2011	BUENO	ACTIVO
910	SEDE CENTRAL	74	64	CREDENZA DE MELAMINA		746432710001	23/09/2011	BUENO	ACTIVO
911	SEDE CENTRAL	74	64	CREDENZA DE MELAMINA		746432710002	23/09/2011	BUENO	ACTIVO
912	SEDE CENTRAL	74	64	CREDENZA DE MELAMINA		746432710003	10/10/2011	BUENO	ACTIVO
913	SEDE CENTRAL	74	64	CREDENZA DE MELAMINA		746432710004	17/10/2011	BUENO	ACTIVO
914	SEDE CENTRAL	74	64	CREDENZA DE MELAMINA		746432710005	17/10/2011	BUENO	ACTIVO
915	SEDE CENTRAL	74	08	TECLADO - KEYBOARD		740895000748	2/11/2011	BUENO	ACTIVO
916	SEDE CENTRAL	67		RACK (OTROS)		676454340001	9/11/2011	BUENO	ACTIVO
917	SEDE CENTRAL	95	22	TELEVISOR LED		952285860001	16/11/2011	BUENO	ACTIVO
918	SEDE CENTRAL	11	22	EQUIPO PARA AIRE ACONDICIONADO TIPO DOMESTICO		112236140035	19/03/2012	BUENO	ACTIVO
919	SEDE CENTRAL	74	22	MAQUINA ANILLADORA PERFORADORA		742223610012	16/04/2012	BUENO	ACTIVO
920	SEDE CENTRAL	74	22	GUILLOTINA		742229930009	27/03/2012	BUENO	ACTIVO
921	SEDE CENTRAL	74	08	DISCO DURO EXTERNO		740818500006	10/04/2012	BUENO	ACTIVO
922	SEDE CENTRAL	74	08	DISCO DURO EXTERNO		740818500007	16/04/2012	BUENO	ACTIVO
923	SEDE CENTRAL	74	64	ESTANTE DE MELAMINA		746441520003	2/02/2012	BUENO	ACTIVO
924	SEDE CENTRAL	74	64	ESTANTE DE MELAMINA		746441520004	2/02/2012	BUENO	ACTIVO
925	SEDE CENTRAL	95	22	TELEVISOR LED		952285860003	28/06/2012	BUENO	ACTIVO
926	SEDE CENTRAL	74	64	ESCRITORIO DE MELAMINA		746437450010	28/06/2012	BUENO	ACTIVO
927	SEDE CENTRAL	64	64	ESCRITORIO DE MELAMINA		746437450013	3/07/2012	BUENO	ACTIVO
928	SEDE CENTRAL	74	64	MESA DE MELAMINA		746450560011	3/07/2012	BUENO	ACTIVO
929	SEDE CENTRAL	74	64	MESA DE MELAMINA		746450560012	13/07/2012	BUENO	ACTIVO
930	SEDE CENTRAL	74	64	MESA DE MELAMINA		746450560013	11/07/2012	BUENO	ACTIVO
931	SEDE CENTRAL	74	64	MESA DE MELAMINA		746450560014	11/07/2012	BUENO	ACTIVO
932	SEDE CENTRAL	74	64	SILLA FIJA DE METAL		746481870418	11/07/2012	BUENO	ACTIVO
933	SEDE CENTRAL	74	64	SILLA FIJA DE METAL		746481870419	11/07/2012	BUENO	ACTIVO
934	SEDE CENTRAL	74	64	SILLA FIJA DE METAL		746481870424	11/07/2012	BUENO	ACTIVO
935	SEDE CENTRAL	74	64	SILLA FIJA DE METAL		746481870426	11/07/2012	BUENO	ACTIVO
936	SEDE CENTRAL	95	22	RUTEADOR DE RED - ROUTER		952275360007	11/07/2012	BUENO	ACTIVO
937	SEDE CENTRAL	74	64	TRIPODE PARA CAMARA FOTOGRAFICA		746497470001	29/08/2012	BUENO	ACTIVO
938	SEDE CENTRAL	95	22	TELEVISOR LCD		952285830002	30/08/2012	BUENO	ACTIVO
939	SEDE CENTRAL	74	64	ESTANTE DE MADERA		746441180206	18/10/2012	BUENO	ACTIVO
940	SEDE CENTRAL	74	64	ESTANTE DE MADERA		746441180208	18/10/2012	BUENO	ACTIVO
941	SEDE CENTRAL	95	22	MULTIRABADOR DE CD/DVD EXTERNO		952258450001	18/10/2012	BUENO	ACTIVO
942	SEDE CENTRAL	95	22	MULTIRABADOR DE CD/DVD EXTERNO		952258450002	18/10/2012	BUENO	ACTIVO
943	SEDE CENTRAL	95	22	MULTIRABADOR DE CD/DVD EXTERNO		952258450003	18/10/2012	BUENO	ACTIVO
944	SEDE CENTRAL	95	22	MULTIRABADOR DE CD/DVD EXTERNO		952258450004	18/10/2012	BUENO	ACTIVO
945	SEDE CENTRAL	74	22	DESTRUCTORA DE DOCUMENTOS		742216550015	30/10/2012	BUENO	ACTIVO
946	SEDE CENTRAL	95	22	FACSIMIL		952237910041	18/10/2012	BUENO	ACTIVO
947	SEDE CENTRAL	74	08	SERVIDOR		740892000013	15/11/2012	BUENO	ACTIVO
948	SEDE CENTRAL	95	22	EQUIPO DE POSICIONAMIENTO - GPS		952231860002	22/11/2012	BUENO	ACTIVO
949	SEDE CENTRAL	95	22	SWITCH PARA RED		952281170063	15/11/2012	BUENO	ACTIVO
950	SEDE CENTRAL	95	22	SWITCH PARA RED		952281170064	7/12/2012	BUENO	ACTIVO
951	SEDE CENTRAL	74	64	SILLA FIJA DE METAL		746481870439	28/11/2012	BUENO	ACTIVO
952	SEDE CENTRAL	74	64	SILLA FIJA DE METAL		746481870431	9/03/2013	BUENO	ACTIVO
953	SEDE CENTRAL	74	64	SILLA FIJA DE METAL		746481870432	18/03/2013	BUENO	ACTIVO
954	SEDE CENTRAL	74	64	SILLA FIJA DE METAL		746481870437	18/03/2013	BUENO	ACTIVO
955	SEDE CENTRAL	74	64	SILLA FIJA DE METAL		746481870439	18/03/2013	BUENO	ACTIVO
956	SEDE CENTRAL	74	64	SILLA FIJA DE METAL		746481870443	18/03/2013	BUENO	ACTIVO
957	SEDE CENTRAL	74	64	SILLA FIJA DE METAL		746481870445	18/03/2013	BUENO	ACTIVO
958	SEDE CENTRAL	11	22	ENFRIADOR DE AIRE		112233170001	18/03/2013	BUENO	ACTIVO
959	SEDE CENTRAL	11	22	ENFRIADOR DE AIRE		112233170002	18/03/2013	BUENO	ACTIVO
960	SEDE CENTRAL	74	08	DISCO DURO EXTERNO		740818500008	18/03/2013	BUENO	ACTIVO
961	SEDE CENTRAL	95	22	RUTEADOR DE RED - ROUTER		952275360002	15/05/2013	BUENO	ACTIVO
962	SEDE CENTRAL	74	08	DISCO DURO EXTERNO		740818500009	11/05/2013	BUENO	ACTIVO
963	SEDE CENTRAL	74	64	ESCRITORIO DE MELAMINA		746437450015	7/06/2013	BUENO	ACTIVO
964	SEDE CENTRAL	74	64	ESCRITORIO DE MELAMINA		746437450016	7/06/2013	BUENO	ACTIVO
965	SEDE CENTRAL	74	64	ESCRITORIO DE MELAMINA		746437450017	19/06/2013	BUENO	ACTIVO
966	SEDE CENTRAL	74	64	ESCRITORIO DE MELAMINA		746437450018	13/06/2013	BUENO	ACTIVO
967	SEDE CENTRAL	74	64	ESCRITORIO DE MELAMINA		746437450019	13/06/2013	BUENO	ACTIVO
968	SEDE CENTRAL	74	08	UNIDAD CENTRAL DE PROCESO - CPU		740899500706	25/06/2013	BUENO	ACTIVO
969	SEDE CENTRAL	74	08	UNIDAD CENTRAL DE PROCESO - CPU		740899500718	25/06/2013	BUENO	ACTIVO
970	SEDE CENTRAL	74	08	MONITOR PLANO		740881870158	25/06/2013	BUENO	ACTIVO
971	SEDE CENTRAL	74	08	MONITOR PLANO		740881870159	25/06/2013	BUENO	ACTIVO
972	SEDE CENTRAL	74	08	MONITOR PLANO		740881870160	25/06/2013	BUENO	ACTIVO
973	SEDE CENTRAL	74	08	MONITOR PLANO		740881870161	25/06/2013	BUENO	ACTIVO
974	SEDE CENTRAL	74	08	MONITOR PLANO		740881870162	25/06/2013	BUENO	ACTIVO
975	SEDE CENTRAL	74	08	MONITOR PLANO		740881870163	25/06/2013	BUENO	ACTIVO
976	SEDE CENTRAL	74	08	MONITOR PLANO		740881870164	25/06/2013	BUENO	ACTIVO
977	SEDE CENTRAL	74	08	MONITOR PLANO		740881870165	25/06/2013	BUENO	ACTIVO
978	SEDE CENTRAL	74	08	MONITOR PLANO		740881870166	25/06/2013	BUENO	ACTIVO
979	SEDE CENTRAL	74	08	MONITOR PLANO		740881870167	25/06/2013	BUENO	ACTIVO
980	SEDE CENTRAL	74	08	MONITOR PLANO		740881870168	25/06/2013	BUENO	ACTIVO
981	SEDE CENTRAL	74	08	MONITOR PLANO		740881870169	25/06/2013	BUENO	ACTIVO
982	SEDE CENTRAL	74	08	MONITOR PLANO		740881870170	25/06/2013	BUENO	ACTIVO
983	SEDE CENTRAL	74	08	MONITOR PLANO		740881870171	25/06/2013	BUENO	ACTIVO
984	SEDE CENTRAL	74	08	MONITOR PLANO		740881870172	25/06/2013	BUENO	ACTIVO
985	SEDE CENTRAL	74	08	MONITOR PLANO		740881870173	25/06/2013	BUENO	ACTIVO
986	SEDE CENTRAL	74	08	MONITOR PLANO		740881870174	25/06/2013	BUENO	ACTIVO
987	SEDE CENTRAL	74	08	MONITOR PLANO		740881870175	25/06/201		

1007	SEDE CENTRAL	74	64	ESCRITORIO DE MELAMINA	746437450026	20/09/2013	BUENO	ACTIVO
1008	SEDE CENTRAL	74	64	ESCRITORIO DE MELAMINA	746437450026	20/09/2013	BUENO	ACTIVO
1009	SEDE CENTRAL	74	64	ESCRITORIO DE MELAMINA	746437450027	20/09/2013	BUENO	ACTIVO
1010	SEDE CENTRAL	95	22	SILLA GIRATORIA DE METAL	746483900042	20/09/2013	BUENO	ACTIVO
1011	SEDE CENTRAL	95	22	TELEVISOR LED	952285860005	20/09/2013	BUENO	ACTIVO
1012	SEDE CENTRAL	95	22	TELEVISOR LED	952285860006	20/09/2013	BUENO	ACTIVO
1013	SEDE CENTRAL	95	22	TELEVISOR LED	952285860007	20/09/2013	BUENO	ACTIVO
1014	SEDE CENTRAL	95	22	TELEVISOR LED	952285860008	3/10/2013	BUENO	ACTIVO
1015	SEDE CENTRAL	95	22	TELEVISOR LED	952285860009	3/10/2013	BUENO	ACTIVO
1016	SEDE CENTRAL	95	22	TELEVISOR LED	952285860011	3/10/2013	BUENO	ACTIVO
1017	SEDE CENTRAL	95	22	TELEVISOR LED	952285860012	3/10/2013	BUENO	ACTIVO
1018	SEDE CENTRAL	67	64	RACK PARA RADIO, TV, LUCES Y TELEFONE	676457820003	3/10/2013	BUENO	ACTIVO
1019	SEDE CENTRAL	67	64	RACK PARA RADIO, TV, LUCES Y TELEFONE	676457820004	3/10/2013	BUENO	ACTIVO
1020	SEDE CENTRAL	67	64	RACK PARA RADIO, TV, LUCES Y TELEFONE	676457820005	3/10/2013	BUENO	ACTIVO
1021	SEDE CENTRAL	67	64	RACK PARA RADIO, TV, LUCES Y TELEFONE	676457820006	12/10/2013	BUENO	ACTIVO
1022	SEDE CENTRAL	67	64	RACK PARA RADIO, TV, LUCES Y TELEFONE	676457820007	12/10/2013	BUENO	ACTIVO
1023	SEDE CENTRAL	67	64	RACK PARA RADIO, TV, LUCES Y TELEFONE	676457820008	12/10/2013	BUENO	ACTIVO
1024	SEDE CENTRAL	67	64	RACK PARA RADIO, TV, LUCES Y TELEFONE	676457820009	12/10/2013	BUENO	ACTIVO
1025	SEDE CENTRAL	74	22	MAQUINA ANILADORA PERFORADORA	7427232610013	3/10/2013	BUENO	ACTIVO
1026	SEDE CENTRAL	74	22	DESTRUCTORA DE DOCUMENTOS	7422165500016	3/10/2013	BUENO	ACTIVO
1027	SEDE CENTRAL	74	08	IMPRESORA A INYECCION DE TINTA	740836500018	3/10/2013	BUENO	ACTIVO
1028	SEDE CENTRAL	74	08	IMPRESORA A INYECCION DE TINTA	740836500019	3/10/2013	BUENO	ACTIVO
1029	SEDE CENTRAL	74	08	IMPRESORA A INYECCION DE TINTA	740836500020	3/10/2013	BUENO	ACTIVO
1030	SEDE CENTRAL	74	64	TECLADO - KEYBOARD	740895000719	13/11/2013	BUENO	ACTIVO
1031	SEDE CENTRAL	74	64	ESCRITORIO DE MELAMINA	746437450028	3/10/2013	BUENO	ACTIVO
1032	SEDE CENTRAL	74	64	ESCRITORIO DE MELAMINA	746437450029	3/10/2013	BUENO	ACTIVO
1033	SEDE CENTRAL	74	64	ESCRITORIO DE MELAMINA	746437450030	2/10/2013	BUENO	ACTIVO
1034	SEDE CENTRAL	74	08	IMPRESORA LASER	740841000148	7/11/2013	BUENO	ACTIVO
1035	SEDE CENTRAL	74	08	IMPRESORA LASER	740841000149	7/11/2013	BUENO	ACTIVO
1036	SEDE CENTRAL	74	08	IMPRESORA LASER	740841000150	7/11/2013	BUENO	ACTIVO
1037	SEDE CENTRAL	74	08	IMPRESORA LASER	740841000151	7/11/2013	BUENO	ACTIVO
1038	SEDE CENTRAL	11	22	VENTILADOR ELECTRICICO TIPO COLUMNA O TORRE	112291580034	7/11/2013	BUENO	ACTIVO
1039	SEDE CENTRAL	11	22	VENTILADOR ELECTRICICO TIPO COLUMNA O TORRE	112291580037	11/11/2013	BUENO	ACTIVO
1040	SEDE CENTRAL	11	22	VENTILADOR ELECTRICICO TIPO COLUMNA O TORRE	112291580039	13/11/2013	BUENO	ACTIVO
1041	SEDE CENTRAL	11	22	VENTILADOR ELECTRICICO TIPO COLUMNA O TORRE	112291580040	13/11/2013	BUENO	ACTIVO
1042	SEDE CENTRAL	11	22	VENTILADOR ELECTRICICO TIPO COLUMNA O TORRE	112291580041	13/11/2013	BUENO	ACTIVO
1043	SEDE CENTRAL	11	22	VENTILADOR ELECTRICICO TIPO COLUMNA O TORRE	112291580047	13/11/2013	BUENO	ACTIVO
1044	SEDE CENTRAL	11	22	VENTILADOR ELECTRICICO TIPO COLUMNA O TORRE	112291580048	13/11/2013	BUENO	ACTIVO
1045	SEDE CENTRAL	11	22	VENTILADOR ELECTRICICO TIPO COLUMNA O TORRE	112291580049	13/11/2013	BUENO	ACTIVO
1046	SEDE CENTRAL	11	22	VENTILADOR ELECTRICICO TIPO COLUMNA O TORRE	112291580050	13/11/2013	BUENO	ACTIVO
1047	SEDE CENTRAL	11	22	VENTILADOR ELECTRICICO TIPO COLUMNA O TORRE	112291580053	13/11/2013	BUENO	ACTIVO
1048	SEDE CENTRAL	11	22	VENTILADOR ELECTRICICO TIPO COLUMNA O TORRE	112291580054	13/11/2013	BUENO	ACTIVO
1049	SEDE CENTRAL	11	22	VENTILADOR ELECTRICICO TIPO COLUMNA O TORRE	112291580056	13/11/2013	BUENO	ACTIVO
1050	SEDE CENTRAL	11	22	VENTILADOR ELECTRICICO TIPO COLUMNA O TORRE	112291580057	13/11/2013	BUENO	ACTIVO
1051	SEDE CENTRAL	11	22	VENTILADOR ELECTRICICO TIPO COLUMNA O TORRE	112291580059	13/11/2013	BUENO	ACTIVO
1052	SEDE CENTRAL	11	22	VENTILADOR ELECTRICICO TIPO COLUMNA O TORRE	112291580060	13/11/2013	BUENO	ACTIVO
1053	SEDE CENTRAL	11	22	VENTILADOR ELECTRICICO TIPO COLUMNA O TORRE	112291580063	13/11/2013	BUENO	ACTIVO
1054	SEDE CENTRAL	11	22	VENTILADOR ELECTRICICO TIPO COLUMNA O TORRE	112291580066	13/11/2013	BUENO	ACTIVO
1055	SEDE CENTRAL	11	22	VENTILADOR ELECTRICICO TIPO COLUMNA O TORRE	112291580069	13/11/2013	BUENO	ACTIVO
1056	SEDE CENTRAL	11	22	VENTILADOR ELECTRICICO TIPO COLUMNA O TORRE	112291580070	13/11/2013	BUENO	ACTIVO
1057	SEDE CENTRAL	11	22	VENTILADOR ELECTRICICO TIPO COLUMNA O TORRE	112291580073	13/11/2013	BUENO	ACTIVO
1058	SEDE CENTRAL	11	22	VENTILADOR ELECTRICICO TIPO COLUMNA O TORRE	112291580075	13/11/2013	BUENO	ACTIVO
1059	SEDE CENTRAL	11	22	VENTILADOR ELECTRICICO TIPO COLUMNA O TORRE	112291580078	13/11/2013	BUENO	ACTIVO
1060	SEDE CENTRAL	11	22	VENTILADOR ELECTRICICO TIPO COLUMNA O TORRE	112291580079	13/11/2013	BUENO	ACTIVO
1061	SEDE CENTRAL	11	22	VENTILADOR ELECTRICICO TIPO COLUMNA O TORRE	112291580080	13/11/2013	BUENO	ACTIVO
1062	SEDE CENTRAL	11	22	VENTILADOR ELECTRICICO TIPO COLUMNA O TORRE	112291580081	13/11/2013	BUENO	ACTIVO
1063	SEDE CENTRAL	11	22	VENTILADOR ELECTRICICO TIPO COLUMNA O TORRE	112291580082	13/11/2013	BUENO	ACTIVO
1064	SEDE CENTRAL	11	22	VENTILADOR ELECTRICICO TIPO COLUMNA O TORRE	112291580083	13/11/2013	BUENO	ACTIVO
1065	SEDE CENTRAL	11	22	FRIGOBAR	112352140003	13/11/2013	BUENO	ACTIVO
1066	SEDE CENTRAL	11	22	FRIGOBAR	112352140004	15/11/2013	BUENO	ACTIVO
1067	SEDE CENTRAL	74	64	MODULO DE MELAMINA	746460980005	15/11/2013	BUENO	ACTIVO
1068	SEDE CENTRAL	74	64	MODULO DE MELAMINA	746460980006	15/11/2013	BUENO	ACTIVO
1069	SEDE CENTRAL	74	64	MODULO DE MELAMINA	746460980007	12/11/2013	BUENO	ACTIVO
1070	SEDE CENTRAL	74	64	MODULO DE MELAMINA	746460980008	11/11/2013	BUENO	ACTIVO
1071	SEDE CENTRAL	74	64	MODULO DE MELAMINA	746460980010	11/11/2013	BUENO	ACTIVO
1072	SEDE CENTRAL	74	64	MODULO DE MELAMINA	746460980011	11/11/2013	BUENO	ACTIVO
1073	SEDE CENTRAL	74	08	UNIDAD CENTRAL DE PROCESO - CPU	740895000720	13/11/2013	BUENO	ACTIVO
1074	SEDE CENTRAL	74	08	UNIDAD CENTRAL DE PROCESO - CPU	740895000724	13/11/2013	BUENO	ACTIVO
1075	SEDE CENTRAL	74	08	UNIDAD CENTRAL DE PROCESO - CPU	740895000726	13/11/2013	BUENO	ACTIVO
1076	SEDE CENTRAL	74	08	UNIDAD CENTRAL DE PROCESO - CPU	740895000729	13/11/2013	BUENO	ACTIVO
1077	SEDE CENTRAL	74	08	UNIDAD CENTRAL DE PROCESO - CPU	740895000730	13/11/2013	BUENO	ACTIVO
1078	SEDE CENTRAL	74	08	UNIDAD CENTRAL DE PROCESO - CPU	740895000741	13/11/2013	BUENO	ACTIVO
1079	SEDE CENTRAL	74	08	UNIDAD CENTRAL DE PROCESO - CPU	740895000742	13/11/2013	BUENO	ACTIVO
1080	SEDE CENTRAL	74	08	UNIDAD CENTRAL DE PROCESO - CPU	740895000749	13/11/2013	BUENO	ACTIVO
1081	SEDE CENTRAL	74	08	UNIDAD CENTRAL DE PROCESO - CPU	740895000752	13/11/2013	BUENO	ACTIVO
1082	SEDE CENTRAL	74	08	UNIDAD CENTRAL DE PROCESO - CPU	740895000755	13/11/2013	BUENO	ACTIVO
1083	SEDE CENTRAL	74	08	UNIDAD CENTRAL DE PROCESO - CPU	740895000757	13/11/2013	BUENO	ACTIVO
1084	SEDE CENTRAL	74	08	TECLADO - KEYBOARD	740895000771	13/11/2013	BUENO	ACTIVO
1085	SEDE CENTRAL	74	08	TECLADO - KEYBOARD	740895000774	13/11/2013	BUENO	ACTIVO
1086	SEDE CENTRAL	74	08	TECLADO - KEYBOARD	740895000775	13/11/2013	BUENO	ACTIVO
1087	SEDE CENTRAL	74	08	TECLADO - KEYBOARD	740895000776	13/11/2013	BUENO	ACTIVO
1088	SEDE CENTRAL	74	08	TECLADO - KEYBOARD	740895000779	13/11/2013	BUENO	ACTIVO
1089	SEDE CENTRAL	74	08	TECLADO - KEYBOARD	740895000781	13/11/2013	BUENO	ACTIVO
1090	SEDE CENTRAL	74	08	TECLADO - KEYBOARD	740895000792	13/11/2013	BUENO	ACTIVO
1091	SEDE CENTRAL	74	08	TECLADO - KEYBOARD	740895000784	13/11/2013	BUENO	ACTIVO
1092	SEDE CENTRAL	74	08	TECLADO - KEYBOARD	740895000785	13/11/2013	BUENO	ACTIVO
1093	SEDE CENTRAL	74	08	TECLADO - KEYBOARD	740895000786	13/11/2013	BUENO	ACTIVO
1094	SEDE CENTRAL	74	08	TECLADO - KEYBOARD	740895000787	13/11/2013	BUENO	ACTIVO
1095	SEDE CENTRAL	74	08	TECLADO - KEYBOARD	740895000788	13/11/2013	BUENO	ACTIVO
1096	SEDE CENTRAL	74	08	TECLADO - KEYBOARD	740895000789	13/11/2013	BUENO	ACTIVO
1097	SEDE CENTRAL	74	08	TECLADO - KEYBOARD	740895000791	13/11/2013	BUENO	ACTIVO
1098	SEDE CENTRAL	74	08	TECLADO - KEYBOARD	740895000792	13/11/2013	BUENO	ACTIVO
1099	SEDE CENTRAL	74	08	TECLADO - KEYBOARD	740895000793	13/11/2013	BUENO	ACTIVO
1100	SEDE CENTRAL	74	08	TECLADO - KEYBOARD	740895000794	13/11/2013	BUENO	ACTIVO
1101	SEDE CENTRAL	74	08	TECLADO - KEYBOARD	740895000796	13/11/2013	BUENO	ACTIVO
1102	SEDE CENTRAL	74	08	TECLADO - KEYBOARD	740895000797	13/11/2013	BUENO	ACTIVO
1103	SEDE CENTRAL	74	08	TECLADO - KEYBOARD	740895000798	13/11/2013	BUENO	ACTIVO
1104	SEDE CENTRAL	74	08	TECLADO - KEYBOARD	740895000801	13/11/2013	BUENO	ACTIVO
1105	SEDE CENTRAL	74	08	TECLADO - KEYBOARD	740895000802	13/11/2013	BUENO	ACTIVO
1106	SEDE CENTRAL	74	08	TECLADO - KEYBOARD	740895000803	13/11/2013	BUENO	ACTIVO
1107	SEDE CENTRAL	74	08	TECLADO - KEYBOARD	740895000809	13/11/2013	BUENO	ACTIVO
1108	SEDE CENTRAL	74	08	MONITOR PLANO	740881870178	13/11/2013	BUENO	ACTIVO
1109	SEDE CENTRAL	74	08	MONITOR PLANO	740881870179	13/11/2013	BUENO	ACTIVO
1110	SEDE CENTRAL	74	08	MONITOR PLANO	740881870180	13/11/2013	BUENO	ACTIVO
1111	SEDE CENTRAL	74	08	MONITOR PLANO	740881870181	13/11/2013	BUENO	ACTIVO
1112	SEDE CENTRAL	74	08	MONITOR PLANO	740881870182	13/11/2013	BUENO	ACTIVO
1113	SEDE CENTRAL	74	08	MONITOR PLANO	740881870183	13/11/2013	BUENO	ACTIVO
1114	SEDE CENTRAL	74	08	MONITOR PLANO	740881870184	13/11/2013	BUENO	ACTIVO
1115	SEDE CENTRAL	74	08	MONITOR PLANO	740881870185	13/11/2013	BUENO	ACTIVO
1116	SEDE CENTRAL	74	08	MONITOR PLANO	740881870186	13/11/2013	BUENO	ACTIVO
1117	SEDE CENTRAL	74	08	MONITOR PLANO	740881870187	13/11/2013	BUENO	ACTIVO
1118	SEDE CENTRAL	74	08	MONITOR PLANO	740881870188	13/11/2013	BUENO	ACTIVO
1119	SEDE CENTRAL	74	08	MONITOR PLANO	740881870189	13/11/2013	BUENO	ACTIVO
1120	SEDE CENTRAL	74	08	MONITOR PLANO	740881870190	13/11/2013	BUENO	ACTIVO
1121	SEDE CENTRAL	74	08	MONITOR PLANO	740881870191	13/11/2013	BUENO	ACTIVO
1122	SEDE CENTRAL	74	08	MONITOR PLANO	740881870192	13/11/2013	BUENO	ACTIVO
1123	SEDE CENTRAL	74	08	MONITOR PLANO	740881870193	13/11/2013	BUENO	ACTIVO
1124	SEDE CENTRAL	74	08	MONITOR PLANO	740881870194	13/11/2013	BUENO	ACTIVO
1125	SEDE CENTRAL	74	08	MONITOR PLANO	740881870196	13/11/2013	BUENO	ACTIVO
1126	SEDE CENTRAL	74	08	MONITOR PLANO	740881870197	13/11/2013	BUENO	ACTIVO
1127	SEDE CENTRAL	74	08	MONITOR PLANO	740881870198	13/11/2013	BUENO	ACTIVO
1128	SEDE CENTRAL	74	08	MONITOR PLANO	740881870199	13/11/2013	BUENO	ACTIVO
1129	SEDE CENTRAL	74	08	MONITOR PLANO	740881870200	13/11/2013	BUENO	ACTIVO
1130	SEDE CENTRAL	74	08	MONITOR PLANO	740881870202	13/11/2013	BUENO	ACTIVO
1131	SEDE CENTRAL	74	08	MONITOR PLANO	740881870203	13/11/2013	BUENO	ACTIVO
1132	SEDE CENTRAL	74	08	MONITOR PLANO	740881870204	13/11/2013	BUENO	ACTIVO
1133	SEDE CENTRAL	74	08	MONITOR PLANO	740881870205	13/11/2013	BUENO	ACTIVO
1134	SEDE CENTRAL	74	08	MONITOR PLANO	740881870206	13/11/2013	BUENO	ACTIVO
1135	SEDE CENTRAL	74	08	MONITOR PLANO	740881870207	13/11/2013	BUENO	ACTIVO
1136	SEDE CENTRAL	74	08	MONITOR PLANO	740881870209	13/11/2013	BUENO	ACTIVO
1137	SEDE CENTRAL	74	08	MONITOR PLANO	7408			

1154	SEDE CENTRAL	74	64	ESCRITORIO DE MELAMINA	746437450039	19/11/2013	BUENO	ACTIVO
1155	SEDE CENTRAL	74	64	ESCRITORIO DE MELAMINA	746437450040	19/11/2013	BUENO	ACTIVO
1156	SEDE CENTRAL	74	64	ESCRITORIO DE MELAMINA	746437450041	19/11/2013	BUENO	ACTIVO
1157	SEDE CENTRAL	74	64	ESCRITORIO DE MELAMINA	746437450042	19/11/2013	BUENO	ACTIVO
1158	SEDE CENTRAL	74	64	ESCRITORIO DE MELAMINA	746437450043	19/11/2013	BUENO	ACTIVO
1159	SEDE CENTRAL	74	64	MESITA LATERAL DE MADERA	746458820010	25/11/2013	BUENO	ACTIVO
1160	SEDE CENTRAL	74	64	MESITA LATERAL DE MADERA	746458820011	25/11/2013	BUENO	ACTIVO
1161	SEDE CENTRAL	74	64	MESITA LATERAL DE MADERA	746458820012	27/11/2013	BUENO	ACTIVO
1162	SEDE CENTRAL	95	22	MULTIGRABADOR DE CD/DVD EXTERNO	952258450005	27/11/2013	BUENO	ACTIVO
1163	SEDE CENTRAL	95	22	MULTIGRABADOR DE CD/DVD EXTERNO	952258450006	27/11/2013	BUENO	ACTIVO
1164	SEDE CENTRAL	74	08	IMPRESORA LASER	740841000152	28/11/2013	BUENO	ACTIVO
1165	SEDE CENTRAL	74	08	IMPRESORA LASER	740841000153	28/11/2013	BUENO	ACTIVO
1166	SEDE CENTRAL	74	08	IMPRESORA LASER	740841000154	28/11/2013	BUENO	ACTIVO
1167	SEDE CENTRAL	74	64	ARMARIO DE MELAMINA	746406260009	28/11/2013	BUENO	ACTIVO
1168	SEDE CENTRAL	74	64	ARMARIO DE MELAMINA	746406260010	28/11/2013	BUENO	ACTIVO
1169	SEDE CENTRAL	74	64	ARMARIO DE MELAMINA	746406260011	27/11/2013	BUENO	ACTIVO
1170	SEDE CENTRAL	74	08	CAPTURADOR DE IMAGEN - SCANNER	740800500032	12/12/2013	BUENO	ACTIVO
1171	SEDE CENTRAL	74	08	SERVIDOR	740892000014	20/12/2013	BUENO	ACTIVO
1172	SEDE CENTRAL	95	22	SWITCH PARA RED	952281170065	3/12/2013	BUENO	ACTIVO
1173	SEDE CENTRAL	95	22	SWITCH PARA RED	952281170066	3/12/2013	BUENO	ACTIVO
1174	SEDE CENTRAL	95	22	SWITCH PARA RED	952281170067	3/12/2013	BUENO	ACTIVO
1175	SEDE CENTRAL	74	64	SILLA FIJA DE METAL	746481870448	3/12/2013	BUENO	ACTIVO
1176	SEDE CENTRAL	74	64	SILLA FIJA DE METAL	746481870449	3/12/2013	BUENO	ACTIVO
1177	SEDE CENTRAL	74	64	SILLA FIJA DE METAL	746481870451	3/12/2013	BUENO	ACTIVO
1178	SEDE CENTRAL	74	64	SILLA FIJA DE METAL	746481870455	3/12/2013	BUENO	ACTIVO
1179	SEDE CENTRAL	74	64	SILLA FIJA DE METAL	746481870456	2/12/2013	BUENO	ACTIVO
1180	SEDE CENTRAL	74	64	SILLA FIJA DE METAL	746481870457	2/12/2013	BUENO	ACTIVO
1181	SEDE CENTRAL	74	64	SILLA FIJA DE METAL	746481870459	2/12/2013	BUENO	ACTIVO
1182	SEDE CENTRAL	74	64	SILLA FIJA DE METAL	746481870470	2/12/2013	BUENO	ACTIVO
1183	SEDE CENTRAL	74	64	SILLA FIJA DE METAL	746481870472	2/12/2013	BUENO	ACTIVO
1184	SEDE CENTRAL	74	64	SILLA FIJA DE METAL	746481870473	2/12/2013	BUENO	ACTIVO
1185	SEDE CENTRAL	74	64	SILLA FIJA DE METAL	746481870476	2/12/2013	BUENO	ACTIVO
1186	SEDE CENTRAL	74	64	SILLA FIJA DE METAL	746481870478	2/12/2013	BUENO	ACTIVO
1187	SEDE CENTRAL	74	64	SILLA FIJA DE METAL	746481870480	2/12/2013	BUENO	ACTIVO
1188	SEDE CENTRAL	74	64	SILLA FIJA DE METAL	746481870482	2/12/2013	BUENO	ACTIVO
1189	SEDE CENTRAL	74	64	SILLA FIJA DE METAL	746481870490	2/12/2013	BUENO	ACTIVO
1190	SEDE CENTRAL	74	64	SILLA FIJA DE METAL	746481870491	2/12/2013	BUENO	ACTIVO
1191	SEDE CENTRAL	74	64	SILLA FIJA DE METAL	746481870493	2/12/2013	BUENO	ACTIVO
1192	SEDE CENTRAL	74	64	SILLA FIJA DE METAL	746481870494	2/12/2013	BUENO	ACTIVO
1193	SEDE CENTRAL	74	64	SILLA FIJA DE METAL	746481870496	2/12/2013	BUENO	ACTIVO
1194	SEDE CENTRAL	74	64	SILLA FIJA DE METAL	746481870498	2/12/2013	BUENO	ACTIVO
1195	SEDE CENTRAL	74	64	SILLA FIJA DE METAL	746481870499	2/12/2013	BUENO	ACTIVO
1196	SEDE CENTRAL	74	64	SILLA FIJA DE METAL	746481870505	2/12/2013	BUENO	ACTIVO
1197	SEDE CENTRAL	74	64	SILLA FIJA DE METAL	746481870506	2/12/2013	BUENO	ACTIVO
1198	SEDE CENTRAL	74	64	SILLA FIJA DE METAL	746481870507	2/12/2013	BUENO	ACTIVO
1199	SEDE CENTRAL	74	64	SILLA FIJA DE METAL	746481870510	2/12/2013	BUENO	ACTIVO
1200	SEDE CENTRAL	74	64	SILLA FIJA DE METAL	746481870513	2/12/2013	BUENO	ACTIVO
1201	SEDE CENTRAL	74	64	SILLA FIJA DE METAL	746481870514	2/12/2013	BUENO	ACTIVO
1202	SEDE CENTRAL	74	64	SILLA FIJA DE METAL	746481870518	2/12/2013	BUENO	ACTIVO
1203	SEDE CENTRAL	74	64	SILLA FIJA DE METAL	746481870519	2/12/2013	BUENO	ACTIVO
1204	SEDE CENTRAL	74	64	SILLA FIJA DE METAL	746481870521	2/12/2013	BUENO	ACTIVO
1205	SEDE CENTRAL	74	64	SILLA FIJA DE METAL	746481870522	2/12/2013	BUENO	ACTIVO
1206	SEDE CENTRAL	74	64	SILLA FIJA DE METAL	746481870523	2/12/2013	BUENO	ACTIVO
1207	SEDE CENTRAL	74	64	SILLA FIJA DE METAL	746481870526	2/12/2013	BUENO	ACTIVO
1208	SEDE CENTRAL	74	64	SILLA FIJA DE METAL	746481870528	2/12/2013	BUENO	ACTIVO
1209	SEDE CENTRAL	74	64	SILLA GIRATORIA DE METAL	746483900463	2/12/2013	BUENO	ACTIVO
1210	SEDE CENTRAL	74	64	SILLA GIRATORIA DE METAL	746483900464	2/12/2013	BUENO	ACTIVO
1211	SEDE CENTRAL	74	64	SILLA GIRATORIA DE METAL	746483900465	2/12/2013	BUENO	ACTIVO
1212	SEDE CENTRAL	74	64	SILLA GIRATORIA DE METAL	746483900466	2/12/2013	BUENO	ACTIVO
1213	SEDE CENTRAL	74	64	SILLA GIRATORIA DE METAL	746483900467	2/12/2013	BUENO	ACTIVO
1214	SEDE CENTRAL	74	64	SILLA GIRATORIA DE METAL	746483900468	2/12/2013	BUENO	ACTIVO
1215	SEDE CENTRAL	74	64	SILLA GIRATORIA DE METAL	746483900470	2/12/2013	BUENO	ACTIVO
1216	SEDE CENTRAL	74	64	SILLA GIRATORIA DE METAL	746483900471	2/12/2013	BUENO	ACTIVO
1217	SEDE CENTRAL	74	64	SILLA GIRATORIA DE METAL	746483900472	2/12/2013	BUENO	ACTIVO
1218	SEDE CENTRAL	74	64	SILLA GIRATORIA DE METAL	746483900474	2/12/2013	BUENO	ACTIVO
1219	SEDE CENTRAL	74	64	SILLA GIRATORIA DE METAL	746483900475	2/12/2013	BUENO	ACTIVO
1220	SEDE CENTRAL	74	64	SILLA GIRATORIA DE METAL	746483900476	2/12/2013	BUENO	ACTIVO
1221	SEDE CENTRAL	74	64	SILLA GIRATORIA DE METAL	746483900478	2/12/2013	BUENO	ACTIVO
1222	SEDE CENTRAL	74	64	SILLA GIRATORIA DE METAL	746483900479	2/12/2013	BUENO	ACTIVO
1223	SEDE CENTRAL	74	64	SILLA GIRATORIA DE METAL	746483900480	2/12/2013	BUENO	ACTIVO
1224	SEDE CENTRAL	74	64	SILLA GIRATORIA DE METAL	746483900482	2/12/2013	BUENO	ACTIVO
1225	SEDE CENTRAL	74	64	SILLA GIRATORIA DE METAL	746483900483	2/12/2013	BUENO	ACTIVO
1226	SEDE CENTRAL	74	64	SILLA GIRATORIA DE METAL	746483900484	2/12/2013	BUENO	ACTIVO
1227	SEDE CENTRAL	74	64	SILLA GIRATORIA DE METAL	746483900485	2/12/2013	BUENO	ACTIVO
1228	SEDE CENTRAL	74	64	SILLA GIRATORIA DE METAL	746483900486	2/12/2013	BUENO	ACTIVO
1229	SEDE CENTRAL	74	64	SILLA GIRATORIA DE METAL	746483900487	2/12/2013	BUENO	ACTIVO
1230	SEDE CENTRAL	74	64	SILLA GIRATORIA DE METAL	746483900488	2/12/2013	BUENO	ACTIVO
1231	SEDE CENTRAL	74	64	SILLA GIRATORIA DE METAL	746483900489	2/12/2013	BUENO	ACTIVO
1232	SEDE CENTRAL	74	64	SILLA GIRATORIA DE METAL	746483900490	2/12/2013	BUENO	ACTIVO
1233	SEDE CENTRAL	74	64	SILLA GIRATORIA DE METAL	746483900491	2/12/2013	BUENO	ACTIVO
1234	SEDE CENTRAL	74	64	SILLA GIRATORIA DE METAL	746483900492	2/12/2013	BUENO	ACTIVO
1235	SEDE CENTRAL	74	64	SILLA GIRATORIA DE METAL	746483900493	2/12/2013	BUENO	ACTIVO
1236	SEDE CENTRAL	74	64	SILLA GIRATORIA DE METAL	746483900495	2/12/2013	BUENO	ACTIVO
1237	SEDE CENTRAL	74	64	SILLA GIRATORIA DE METAL	746483900496	2/12/2013	BUENO	ACTIVO
1238	SEDE CENTRAL	74	64	SILLA GIRATORIA DE METAL	746483900497	2/12/2013	BUENO	ACTIVO
1239	SEDE CENTRAL	74	64	SILLA GIRATORIA DE METAL	746483900499	2/12/2013	BUENO	ACTIVO
1240	SEDE CENTRAL	74	64	SILLA GIRATORIA DE METAL	746483900502	2/12/2013	BUENO	ACTIVO
1241	SEDE CENTRAL	74	64	SILLA GIRATORIA DE METAL	746483900512	2/12/2013	BUENO	ACTIVO
1242	SEDE CENTRAL	67	64	RACK PARA RADIO, TV, LUCES Y TELEFONO	676457820011	2/12/2013	BUENO	ACTIVO
1243	SEDE CENTRAL	08	08	TABLETA PAD	740894930006	5/12/2013	BUENO	ACTIVO
1244	SEDE CENTRAL	08	08	TABLETA PAD	740894930010	5/12/2013	BUENO	ACTIVO
1245	SEDE CENTRAL	74	08	TABLETA PAD	740894930011	5/12/2013	BUENO	ACTIVO
1246	SEDE CENTRAL	74	64	SOFA DE MADERA	746490010041	5/12/2013	BUENO	ACTIVO
1247	SEDE CENTRAL	74	64	SOFA DE MADERA	746490010042	5/12/2013	BUENO	ACTIVO
1248	SEDE CENTRAL	74	64	MESITA DE CENTRO	746454070006	5/12/2013	BUENO	ACTIVO
1249	SEDE CENTRAL	74	64	MESA DE MELAMINA	746450680020	6/12/2013	BUENO	ACTIVO
1250	SEDE CENTRAL	74	64	MESA DE MELAMINA	746450680021	6/12/2013	BUENO	ACTIVO
1251	SEDE CENTRAL	74	64	MESA DE MELAMINA	746450680023	9/12/2013	BUENO	ACTIVO
1252	SEDE CENTRAL	74	64	MESA DE MELAMINA	746450680024	9/12/2013	BUENO	ACTIVO
1253	SEDE CENTRAL	74	64	MESA DE MELAMINA	746450680025	9/12/2013	BUENO	ACTIVO
1254	SEDE CENTRAL	74	64	MESA DE MELAMINA	746450680026	9/12/2013	BUENO	ACTIVO
1255	SEDE CENTRAL	74	64	MESA DE MELAMINA	746450680027	9/12/2013	BUENO	ACTIVO
1256	SEDE CENTRAL	74	64	MESA DE MELAMINA	746450680028	9/12/2013	BUENO	ACTIVO
1257	SEDE CENTRAL	74	64	MESA DE MELAMINA	746450680029	9/12/2013	BUENO	ACTIVO
1258	SEDE CENTRAL	74	64	MESA DE MELAMINA	746450680030	9/12/2013	BUENO	ACTIVO
1259	SEDE CENTRAL	74	64	MESA DE MELAMINA	746450680031	9/12/2013	BUENO	ACTIVO
1260	SEDE CENTRAL	74	64	MESA DE MELAMINA	746450680032	9/12/2013	BUENO	ACTIVO
1261	SEDE CENTRAL	74	64	MESA DE MELAMINA	746450680033	9/12/2013	BUENO	ACTIVO
1262	SEDE CENTRAL	74	64	MESA DE MELAMINA	746450680034	9/12/2013	BUENO	ACTIVO
1263	SEDE CENTRAL	74	64	MESA DE MELAMINA	746450680035	9/12/2013	BUENO	ACTIVO
1264	SEDE CENTRAL	74	64	MESA DE MELAMINA	746450680036	9/12/2013	BUENO	ACTIVO
1265	SEDE CENTRAL	74	64	MESA DE MELAMINA	746450680037	9/12/2013	BUENO	ACTIVO
1266	SEDE CENTRAL	74	64	MESA DE MELAMINA	746450680039	9/12/2013	BUENO	ACTIVO
1267	SEDE CENTRAL	74	64	MESA DE MELAMINA	746450680040	9/12/2013	BUENO	ACTIVO
1268	SEDE CENTRAL	74	64	MESA DE MELAMINA	746450680041	9/12/2013	BUENO	ACTIVO
1269	SEDE CENTRAL	74	64	MESA DE MELAMINA	746450680042	9/12/2013	BUENO	ACTIVO
1270	SEDE CENTRAL	74	64	MESA DE MELAMINA	746450680043	9/12/2013	BUENO	ACTIVO
1271	SEDE CENTRAL	74	64	MESA DE MELAMINA	746450680044	9/12/2013	BUENO	ACTIVO
1272	SEDE CENTRAL	74	64	MESA DE MELAMINA	746450680045	9/12/2013	BUENO	ACTIVO
1273	SEDE CENTRAL	74	22	DESTRUCTORA DE DOCUMENTOS	742216550017	11/12/2013	BUENO	ACTIVO
1274	SEDE CENTRAL	74	22	DESTRUCTORA DE DOCUMENTOS	742216550018	11/12/2013	BUENO	ACTIVO
1275	SEDE CENTRAL	74	22	DESTRUCTORA DE DOCUMENTOS	742216550019	11/12/2013	BUENO	ACTIVO
1276	SEDE CENTRAL	74	22	DESTRUCTORA DE DOCUMENTOS	742216550020	11/12/2013	BUENO	ACTIVO
1277	SEDE CENTRAL	74	22	DESTRUCTORA DE DOCUMENTOS	742216550021	11/12/2013	BUENO	ACTIVO
1278	SEDE CENTRAL	74	64	MODULO DE MELAMINA	746460980012	11/12/2013	BUENO	ACTIVO
1279	SEDE CENTRAL	74	64	MODULO DE MELAMINA	746460980013	11/12/2013	BUENO	ACTIVO
1280	SEDE CENTRAL	74	64	MODULO DE MELAMINA	746460980014	11/12/2013	BUENO	ACTIVO
1281	SEDE CENTRAL	74	64	MODULO DE MELAMINA	746460980015	12/12/2013	BUENO	ACTIVO
1282	SEDE CENTRAL	74	64	MODULO DE MELAMINA	746460980016	12/12/2013	BUENO	ACTIVO
1283	SEDE CENTRAL	74	64	MODULO DE MELAMINA	746460980017	12/12/2013	BUENO	ACTIVO
1284	SEDE CENTRAL	74	64	MODULO DE MELAMINA	746460980018	12/12/2013	BUENO	ACTIVO
1285	SEDE CENTRAL	74	64	MODULO DE MELAMINA	746460980019	12/12/2013	BUENO	ACTIVO
1286	SEDE CENTRAL	74	64	MODULO DE MELAMINA	746460980020	12/12/2013	BUENO	ACTIVO
1287	SEDE CENTRAL	74	64	MODULO DE MELAMINA	746460980021	12/12/2013	BUENO	ACT

1300	SEDE CENTRAL	25	22	SECADORA DE MANOS	252285360010	16/12/2013	BUENO	ACTIVO
1301	SEDE CENTRAL	25	22	SECADORA DE MANOS	252285360011	16/12/2013	BUENO	ACTIVO
1304	SEDE CENTRAL	11	22	EQUIPO PARA AIRE ACONDICIONADO TIPO DOMESTICO	112236140039	16/12/2013	BUENO	ACTIVO
1305	SEDE CENTRAL	11	22	EQUIPO PARA AIRE ACONDICIONADO TIPO DOMESTICO	112236140041	16/12/2013	BUENO	ACTIVO
1306	SEDE CENTRAL	11	22	EQUIPO PARA AIRE ACONDICIONADO TIPO DOMESTICO	112236140042	19/12/2013	BUENO	ACTIVO
1307	SEDE CENTRAL	11	22	EQUIPO PARA AIRE ACONDICIONADO TIPO DOMESTICO	112236140043	19/12/2013	BUENO	ACTIVO
1308	SEDE CENTRAL	74	64	ESTANTE DE MELAMINA	746441520013	19/12/2013	BUENO	ACTIVO
1309	SEDE CENTRAL	74	64	ESTANTE DE MELAMINA	746441520017	19/12/2013	BUENO	ACTIVO
1310	SEDE CENTRAL	74	64	ESTANTE DE MELAMINA	746441520018	19/12/2013	BUENO	ACTIVO
1311	SEDE CENTRAL	74	64	ESTANTE DE MELAMINA	746441520019	19/12/2013	BUENO	ACTIVO
1312	SEDE CENTRAL	74	64	ESTANTE DE MELAMINA	746441520020	19/12/2013	BUENO	ACTIVO
1313	SEDE CENTRAL	74	64	ESTANTE DE MELAMINA	746441520021	19/12/2013	BUENO	ACTIVO
1314	SEDE CENTRAL	74	64	ESTANTE DE MELAMINA	746441520022	19/12/2013	BUENO	ACTIVO
1315	SEDE CENTRAL	74	64	ESTANTE DE MELAMINA	746441520023	19/12/2013	BUENO	ACTIVO
1316	SEDE CENTRAL	74	64	ESTANTE DE MELAMINA	746441520024	19/12/2013	BUENO	ACTIVO
1317	SEDE CENTRAL	74	64	ESTANTE DE MELAMINA	746441520025	19/12/2013	BUENO	ACTIVO
1318	SEDE CENTRAL	74	64	ESTANTE DE MELAMINA	746441520027	19/12/2013	BUENO	ACTIVO
1319	SEDE CENTRAL	74	64	ESTANTE DE MELAMINA	746441520028	19/12/2013	BUENO	ACTIVO
1320	SEDE CENTRAL	74	64	ESTANTE DE MELAMINA	746441520029	19/12/2013	BUENO	ACTIVO
1321	SEDE CENTRAL	74	64	ESTANTE DE MELAMINA	746441520031	19/12/2013	BUENO	ACTIVO
1322	SEDE CENTRAL	74	64	ESTANTE DE MELAMINA	746441520032	19/12/2013	BUENO	ACTIVO
1323	SEDE CENTRAL	74	64	ESTANTE DE MELAMINA	746441520033	19/12/2013	BUENO	ACTIVO
1324	SEDE CENTRAL	74	64	ESTANTE DE MELAMINA	746441520035	19/12/2013	BUENO	ACTIVO
1325	SEDE CENTRAL	74	64	ESTANTE DE MELAMINA	746441520036	19/12/2013	BUENO	ACTIVO
1326	SEDE CENTRAL	74	64	ESTANTE DE MELAMINA	746441520037	19/12/2013	BUENO	ACTIVO
1327	SEDE CENTRAL	74	64	ESTANTE DE MELAMINA	746441520038	19/12/2013	BUENO	ACTIVO
1328	SEDE CENTRAL	74	64	ESTANTE DE MELAMINA	746441520039	19/12/2013	BUENO	ACTIVO
1329	SEDE CENTRAL	74	64	ESTANTE DE MELAMINA	746441520040	19/12/2013	BUENO	ACTIVO
1330	SEDE CENTRAL	74	64	ESTANTE DE MELAMINA	746441520042	19/12/2013	BUENO	ACTIVO
1331	SEDE CENTRAL	74	64	ESTANTE DE MELAMINA	746441520043	19/12/2013	BUENO	ACTIVO
1332	SEDE CENTRAL	74	64	SILLON GIRATORIO DE METAL	746489330152	19/12/2013	BUENO	ACTIVO
1333	SEDE CENTRAL	74	64	SILLON GIRATORIO DE METAL	746489330155	19/12/2013	BUENO	ACTIVO
1334	SEDE CENTRAL	74	08	TECLADO - KEYBOARD	740895000810	19/12/2013	BUENO	ACTIVO
1335	SEDE CENTRAL	74	08	TECLADO - KEYBOARD	740895000812	19/12/2013	BUENO	ACTIVO
1336	SEDE CENTRAL	74	08	TECLADO - KEYBOARD	740895000813	19/12/2013	BUENO	ACTIVO
1337	SEDE CENTRAL	74	08	TECLADO - KEYBOARD	740895000815	20/12/2013	BUENO	ACTIVO
1338	SEDE CENTRAL	74	08	TECLADO - KEYBOARD	740895000816	20/12/2013	BUENO	ACTIVO
1339	SEDE CENTRAL	74	08	TECLADO - KEYBOARD	740895000817	20/12/2013	BUENO	ACTIVO
1340	SEDE CENTRAL	74	08	TECLADO - KEYBOARD	740895000818	20/12/2013	BUENO	ACTIVO
1341	SEDE CENTRAL	74	08	TECLADO - KEYBOARD	740895000819	20/12/2013	BUENO	ACTIVO
1342	SEDE CENTRAL	74	08	TECLADO - KEYBOARD	740895000820	20/12/2013	BUENO	ACTIVO
1343	SEDE CENTRAL	74	08	TECLADO - KEYBOARD	740895000821	20/12/2013	BUENO	ACTIVO
1344	SEDE CENTRAL	74	08	TECLADO - KEYBOARD	740895000822	20/12/2013	BUENO	ACTIVO
1345	SEDE CENTRAL	74	08	TECLADO - KEYBOARD	740895000824	20/12/2013	BUENO	ACTIVO
1346	SEDE CENTRAL	74	08	TECLADO - KEYBOARD	740895000826	20/12/2013	BUENO	ACTIVO
1347	SEDE CENTRAL	74	08	TECLADO - KEYBOARD	740895000827	20/12/2013	BUENO	ACTIVO
1348	SEDE CENTRAL	74	08	TECLADO - KEYBOARD	740895000828	20/12/2013	BUENO	ACTIVO
1349	SEDE CENTRAL	74	08	TECLADO - KEYBOARD	740895000829	20/12/2013	BUENO	ACTIVO
1350	SEDE CENTRAL	74	08	TABLETA PAD	740894930015	17/12/2013	BUENO	ACTIVO
1351	SEDE CENTRAL	74	08	TABLETA PAD	740894930017	17/12/2013	BUENO	ACTIVO
1352	SEDE CENTRAL	74	08	TABLETA PAD	740894930018	17/12/2013	BUENO	ACTIVO
1353	SEDE CENTRAL	74	08	TABLETA PAD	740894930021	17/12/2013	BUENO	ACTIVO
1354	SEDE CENTRAL	74	08	TABLETA PAD	740894930023	17/12/2013	BUENO	ACTIVO
1355	SEDE CENTRAL	74	08	TABLETA PAD	740894930027	17/12/2013	BUENO	ACTIVO
1356	SEDE CENTRAL	74	64	ARMARIO DE MELAMINA	746406260012	17/12/2013	BUENO	ACTIVO
1357	SEDE CENTRAL	74	64	ARMARIO DE MELAMINA	746406260013	17/12/2013	BUENO	ACTIVO
1358	SEDE CENTRAL	74	64	ARMARIO DE MELAMINA	746406260014	17/12/2013	BUENO	ACTIVO
1359	SEDE CENTRAL	74	64	ARMARIO DE MELAMINA	746406260015	23/12/2013	BUENO	ACTIVO
1360	SEDE CENTRAL	74	64	ARMARIO DE MELAMINA	746406260016	23/12/2013	BUENO	ACTIVO
1361	SEDE CENTRAL	74	64	ARMARIO DE MELAMINA	746406260017	23/12/2013	BUENO	ACTIVO
1362	SEDE CENTRAL	74	64	ARMARIO DE MELAMINA	746406260018	23/12/2013	BUENO	ACTIVO
1363	SEDE CENTRAL	74	64	ARMARIO DE MELAMINA	746406260019	23/12/2013	BUENO	ACTIVO
1364	SEDE CENTRAL	74	64	ARMARIO DE MELAMINA	746406260020	23/12/2013	BUENO	ACTIVO
1365	SEDE CENTRAL	74	64	ARMARIO DE MELAMINA	746406260021	23/12/2013	BUENO	ACTIVO
1366	SEDE CENTRAL	74	64	ARMARIO DE MELAMINA	746406260022	23/12/2013	BUENO	ACTIVO
1367	SEDE CENTRAL	74	64	ARMARIO DE MELAMINA	746406260023	23/12/2013	BUENO	ACTIVO
1368	SEDE CENTRAL	74	64	ARMARIO DE MELAMINA	746406260024	23/12/2013	BUENO	ACTIVO
1369	SEDE CENTRAL	74	64	ARMARIO DE MELAMINA	746406260025	23/12/2013	BUENO	ACTIVO
1370	SEDE CENTRAL	74	64	ARMARIO DE MELAMINA	746406260026	23/12/2013	BUENO	ACTIVO
1371	SEDE CENTRAL	74	64	ARMARIO DE MELAMINA	746406260027	23/12/2013	BUENO	ACTIVO
1372	SEDE CENTRAL	74	64	ARMARIO DE MELAMINA	746406260028	23/12/2013	BUENO	ACTIVO
1373	SEDE CENTRAL	74	64	ARMARIO DE MELAMINA	746406260029	23/12/2013	BUENO	ACTIVO
1374	SEDE CENTRAL	74	64	ARMARIO DE MELAMINA	746406260030	23/12/2013	BUENO	ACTIVO
1375	SEDE CENTRAL	74	64	ARMARIO DE MELAMINA	746406260031	23/12/2013	BUENO	ACTIVO
1376	SEDE CENTRAL	74	64	ARMARIO DE MELAMINA	746406260032	23/12/2013	BUENO	ACTIVO
1377	SEDE CENTRAL	74	64	ARMARIO DE MELAMINA	746406260033	23/12/2013	BUENO	ACTIVO
1378	SEDE CENTRAL	74	64	ARMARIO DE MELAMINA	746406260034	23/12/2013	BUENO	ACTIVO
1379	SEDE CENTRAL	74	64	ARMARIO DE MELAMINA	746406260035	23/12/2013	BUENO	ACTIVO
1380	SEDE CENTRAL	74	64	ARMARIO DE MELAMINA	746406260036	23/12/2013	BUENO	ACTIVO
1381	SEDE CENTRAL	74	64	ARMARIO DE MELAMINA	746406260037	23/12/2013	BUENO	ACTIVO
1382	SEDE CENTRAL	74	64	ARMARIO DE MELAMINA	746406260038	23/12/2013	BUENO	ACTIVO
1383	SEDE CENTRAL	74	64	ARMARIO DE MELAMINA	746406260039	23/12/2013	BUENO	ACTIVO
1384	SEDE CENTRAL	74	64	ARMARIO DE MELAMINA	746406260040	23/12/2013	BUENO	ACTIVO
1385	SEDE CENTRAL	74	22	VENTILADOR ELECTRICO TIPO COLUMNA O TORRE	112291580088	26/12/2013	BUENO	ACTIVO
1386	SEDE CENTRAL	11	22	VENTILADOR ELECTRICO TIPO COLUMNA O TORRE	112291580090	26/12/2013	BUENO	ACTIVO
1387	SEDE CENTRAL	11	22	VENTILADOR ELECTRICO TIPO COLUMNA O TORRE	112291580091	26/12/2013	BUENO	ACTIVO
1388	SEDE CENTRAL	11	22	VENTILADOR ELECTRICO TIPO COLUMNA O TORRE	112291580095	26/12/2013	BUENO	ACTIVO
1389	SEDE CENTRAL	11	22	VENTILADOR ELECTRICO TIPO COLUMNA O TORRE	112291580097	26/12/2013	BUENO	ACTIVO
1390	SEDE CENTRAL	11	22	VENTILADOR ELECTRICO TIPO COLUMNA O TORRE	112291580100	26/12/2013	BUENO	ACTIVO
1391	SEDE CENTRAL	11	22	VENTILADOR ELECTRICO TIPO COLUMNA O TORRE	112291580101	26/12/2013	BUENO	ACTIVO
1392	SEDE CENTRAL	11	22	VENTILADOR ELECTRICO TIPO COLUMNA O TORRE	112291580102	26/12/2013	BUENO	ACTIVO
1393	SEDE CENTRAL	11	22	VENTILADOR ELECTRICO TIPO COLUMNA O TORRE	112291580103	26/12/2013	BUENO	ACTIVO
1394	SEDE CENTRAL	11	22	VENTILADOR ELECTRICO TIPO COLUMNA O TORRE	112291580104	26/12/2013	BUENO	ACTIVO
1395	SEDE CENTRAL	11	22	VENTILADOR ELECTRICO TIPO COLUMNA O TORRE	112291580105	26/12/2013	BUENO	ACTIVO
1396	SEDE CENTRAL	11	22	VENTILADOR ELECTRICO TIPO COLUMNA O TORRE	112291580106	26/12/2013	BUENO	ACTIVO
1397	SEDE CENTRAL	11	22	VENTILADOR ELECTRICO TIPO COLUMNA O TORRE	112291580107	26/12/2013	BUENO	ACTIVO
1398	SEDE CENTRAL	11	22	VENTILADOR ELECTRICO TIPO COLUMNA O TORRE	112291580109	26/12/2013	BUENO	ACTIVO
1399	SEDE CENTRAL	11	22	VENTILADOR ELECTRICO TIPO COLUMNA O TORRE	112291580112	26/12/2013	BUENO	ACTIVO
1400	SEDE CENTRAL	11	22	VENTILADOR ELECTRICO TIPO COLUMNA O TORRE	112291580116	26/12/2013	BUENO	ACTIVO
1401	SEDE CENTRAL	95	22	TELEVISOR LED	952285860013	26/12/2013	BUENO	ACTIVO
1402	SEDE CENTRAL	95	22	TELEVISOR LED	952285860014	26/12/2013	BUENO	ACTIVO
1403	SEDE CENTRAL	95	22	TELEVISOR LED	952285860015	26/12/2013	BUENO	ACTIVO
1404	SEDE CENTRAL	74	64	SILLON FIJO DE METAL	746487970023	24/12/2013	BUENO	ACTIVO
1405	SEDE CENTRAL	74	64	SILLON FIJO DE METAL	746487970024	24/12/2013	BUENO	ACTIVO
1406	SEDE CENTRAL	74	64	SILLON FIJO DE METAL	746487970025	24/12/2013	BUENO	ACTIVO
1407	SEDE CENTRAL	74	64	SILLON FIJO DE METAL	746487970026	27/12/2013	BUENO	ACTIVO
1408	SEDE CENTRAL	74	64	SILLON FIJO DE METAL	746487970027	27/12/2013	BUENO	ACTIVO
1409	SEDE CENTRAL	74	74	BIANCA METALICA	746413030001	27/12/2013	BUENO	ACTIVO
1410	SEDE CENTRAL	74	64	ARMARIO DE MELAMINA	746406260041	27/12/2013	BUENO	ACTIVO
1411	SEDE CENTRAL	74	64	ARMARIO DE MELAMINA	746406260042	27/12/2013	BUENO	ACTIVO
1412	SEDE CENTRAL	74	64	MODULO DE MELAMINA	746460980023	27/12/2013	BUENO	ACTIVO
1413	SEDE CENTRAL	74	64	ESCRITORIO DE MELAMINA	746437450045	20/12/2013	BUENO	ACTIVO
1414	SEDE CENTRAL	74	64	ESCRITORIO DE MELAMINA	746437450046	20/12/2013	BUENO	ACTIVO
1415	SEDE CENTRAL	74	64	ESCRITORIO DE MELAMINA	746437450047	20/12/2013	BUENO	ACTIVO
1416	SEDE CENTRAL	74	64	ESCRITORIO DE MELAMINA	746437450048	20/12/2013	BUENO	ACTIVO
1417	SEDE CENTRAL	74	64	ESCRITORIO DE MELAMINA	746437450049	26/12/2013	BUENO	ACTIVO
1418	SEDE CENTRAL	74	64	ESCRITORIO DE MELAMINA	746437450050	26/12/2013	BUENO	ACTIVO
1419	SEDE CENTRAL	74	64	ESCRITORIO DE MELAMINA	746437450051	26/12/2013	BUENO	ACTIVO
1420	SEDE CENTRAL	74	64	ESCRITORIO DE MELAMINA	746437450052	26/12/2013	BUENO	ACTIVO
1421	SEDE CENTRAL	74	64	ESCRITORIO DE MELAMINA	746437450053	26/12/2013	BUENO	ACTIVO
1422	SEDE CENTRAL	74	64	ESCRITORIO DE MELAMINA	746437450054	26/12/2013	BUENO	ACTIVO
1423	SEDE CENTRAL	74	64	ESCRITORIO DE MELAMINA	746437450055	26/12/2013	BUENO	ACTIVO
1424	SEDE CENTRAL	74	64	ESCRITORIO DE MELAMINA	746437450056	26/12/2013	BUENO	ACTIVO
1425	SEDE CENTRAL	74	64	ESCRITORIO DE MELAMINA	746437450057	26/12/2013	BUENO	ACTIVO
1426	SEDE CENTRAL	74	64	ESCRITORIO DE MELAMINA	746437450058	26/12/2013	BUENO	ACTIVO
1427	SEDE CENTRAL	74	64	ESCRITORIO DE MELAMINA	746437450059	26/12/2013	BUENO	ACTIVO
1428	SEDE CENTRAL	74	64	ESCRITORIO DE MELAMINA	746437450060	26/12/2013	BUENO	ACTIVO
1429	SEDE CENTRAL	74	64	ESCRITORIO DE MELAMINA	746437450061	24/12/2013	BUENO	ACTIVO
1430	SEDE CENTRAL	74	64	ESCRITORIO DE MELAMINA	746437450062	24/12/2013	BUENO	ACTIVO
1431	SEDE CENTRAL	74	64	ESCRITORIO DE MELAMINA	746437450063	24/12/2013	BUENO	ACTIVO
1432	SEDE CENTRAL	74	64	ESCRITORIO DE MELAMINA	746437450064	24/12/2013	BUENO	ACTIVO
143								

[illegible]

[illegible]

1746	SEDE CENTRAL	74	08	TECLADO INALAMBRICO	74089560005	21/08/2014	BUENO	ACTIVO
1747	SEDE CENTRAL	74	08	CAPTURADOR DE IMAGEN - SCANNER	74080600045	1/09/2014	BUENO	ACTIVO
1748	SEDE CENTRAL	74	64	MEZA DE MELAMINA	74455600019	4/09/2014	BUENO	ACTIVO
1749	SEDE CENTRAL	74	64	ARMARIO DE MELAMINA	74406260060	4/09/2014	BUENO	ACTIVO
1750	SEDE CENTRAL	74	64	ARMARIO DE MELAMINA	74406260061	12/09/2014	BUENO	ACTIVO
1751	SEDE CENTRAL	74	64	SILLA FIJA DE METAL	746481870530	6/09/2014	BUENO	ACTIVO
1752	SEDE CENTRAL	74	64	SILLA FIJA DE METAL	746481870531	1/10/2014	BUENO	ACTIVO
1753	SEDE CENTRAL	74	64	SILLA FIJA DE METAL	746481870532	1/10/2014	BUENO	ACTIVO
1754	SEDE CENTRAL	74	64	SILLA FIJA DE METAL	746481870534	21/10/2014	BUENO	ACTIVO
1755	SEDE CENTRAL	74	64	SILLA FIJA DE METAL	746481870535	21/10/2014	BUENO	ACTIVO
1756	SEDE CENTRAL	74	64	SILLA FIJA DE METAL	746481870536	21/10/2014	BUENO	ACTIVO
1757	SEDE CENTRAL	74	64	SILLA FIJA DE METAL	746481870537	21/10/2014	BUENO	ACTIVO
1758	SEDE CENTRAL	74	64	SILLA FIJA DE METAL	746481870538	21/10/2014	BUENO	ACTIVO
1759	SEDE CENTRAL	74	64	SILLA FIJA DE METAL	746481870539	21/10/2014	BUENO	ACTIVO
1760	SEDE CENTRAL	74	64	SILLA FIJA DE METAL	746481870543	21/10/2014	BUENO	ACTIVO
1761	SEDE CENTRAL	74	64	SILLA FIJA DE METAL	746481870546	21/10/2014	BUENO	ACTIVO
1762	SEDE CENTRAL	74	64	SILLA FIJA DE METAL	746481870548	21/10/2014	BUENO	ACTIVO
1763	SEDE CENTRAL	74	64	SILLA FIJA DE METAL	746481870550	21/10/2014	BUENO	ACTIVO
1764	SEDE CENTRAL	74	64	SILLA FIJA DE METAL	746481870551	21/10/2014	BUENO	ACTIVO
1765	SEDE CENTRAL	74	64	SILLA FIJA DE METAL	746481870552	21/10/2014	BUENO	ACTIVO
1766	SEDE CENTRAL	74	64	SILLA FIJA DE METAL	746481870554	21/10/2014	BUENO	ACTIVO
1767	SEDE CENTRAL	74	64	SILLA FIJA DE METAL	746481870555	21/10/2014	BUENO	ACTIVO
1768	SEDE CENTRAL	74	64	SILLA FIJA DE METAL	746481870559	21/10/2014	BUENO	ACTIVO
1769	SEDE CENTRAL	74	64	SILLA FIJA DE METAL	746481870563	21/10/2014	BUENO	ACTIVO
1770	SEDE CENTRAL	74	64	SILLA FIJA DE METAL	746481870564	21/10/2014	BUENO	ACTIVO
1771	SEDE CENTRAL	74	64	SILLA FIJA DE METAL	746481870565	21/10/2014	BUENO	ACTIVO
1772	SEDE CENTRAL	74	64	SILLA FIJA DE METAL	746481870569	21/10/2014	BUENO	ACTIVO
1773	SEDE CENTRAL	74	64	SILLA FIJA DE METAL	746481870570	21/10/2014	BUENO	ACTIVO
1774	SEDE CENTRAL	74	64	SILLA FIJA DE METAL	746481870571	21/10/2014	BUENO	ACTIVO
1775	SEDE CENTRAL	74	64	SILLA FIJA DE METAL	746481870574	21/10/2014	BUENO	ACTIVO
1776	SEDE CENTRAL	74	64	SILLA FIJA DE METAL	746481870577	21/10/2014	BUENO	ACTIVO
1777	SEDE CENTRAL	74	64	SILLA FIJA DE METAL	746481870578	21/10/2014	BUENO	ACTIVO
1778	SEDE CENTRAL	74	64	SILLA FIJA DE METAL	746481870581	21/10/2014	BUENO	ACTIVO
1779	SEDE CENTRAL	74	64	SILLA FIJA DE METAL	746481870582	21/10/2014	BUENO	ACTIVO
1780	SEDE CENTRAL	74	64	SILLA FIJA DE METAL	746481870583	21/10/2014	BUENO	ACTIVO
1781	SEDE CENTRAL	74	64	SILLA FIJA DE METAL	746481870584	21/10/2014	BUENO	ACTIVO
1782	SEDE CENTRAL	74	64	SILLA FIJA DE METAL	746481870585	21/10/2014	BUENO	ACTIVO
1783	SEDE CENTRAL	74	64	SILLA FIJA DE METAL	746481870587	21/10/2014	BUENO	ACTIVO
1784	SEDE CENTRAL	74	64	SILLA FIJA DE METAL	746481870588	21/10/2014	BUENO	ACTIVO
1785	SEDE CENTRAL	74	64	SILLA FIJA DE METAL	746481870589	21/10/2014	BUENO	ACTIVO
1786	SEDE CENTRAL	74	64	SILLA FIJA DE METAL	746481870590	21/10/2014	BUENO	ACTIVO
1787	SEDE CENTRAL	74	64	SILLA FIJA DE METAL	746481870591	21/10/2014	BUENO	ACTIVO
1788	SEDE CENTRAL	74	64	SILLA FIJA DE METAL	746481870592	21/10/2014	BUENO	ACTIVO
1789	SEDE CENTRAL	74	64	SILLA FIJA DE METAL	746481870594	21/10/2014	BUENO	ACTIVO
1790	SEDE CENTRAL	74	64	SILLA FIJA DE METAL	746481870597	21/10/2014	BUENO	ACTIVO
1791	SEDE CENTRAL	74	64	SILLA FIJA DE METAL	746481870600	21/10/2014	BUENO	ACTIVO
1792	SEDE CENTRAL	74	64	SILLA FIJA DE METAL	746481870601	21/10/2014	BUENO	ACTIVO
1793	SEDE CENTRAL	74	64	SILLA FIJA DE METAL	746481870602	21/10/2014	BUENO	ACTIVO
1794	SEDE CENTRAL	74	64	SILLA FIJA DE METAL	746481870603	21/10/2014	BUENO	ACTIVO
1795	SEDE CENTRAL	74	64	SILLA FIJA DE METAL	746481870604	21/10/2014	BUENO	ACTIVO
1796	SEDE CENTRAL	74	64	SILLA FIJA DE METAL	746481870605	21/10/2014	BUENO	ACTIVO
1797	SEDE CENTRAL	74	64	SILLA FIJA DE METAL	746481870606	21/10/2014	BUENO	ACTIVO
1798	SEDE CENTRAL	74	64	SILLA FIJA DE METAL	746481870607	21/10/2014	BUENO	ACTIVO
1799	SEDE CENTRAL	74	64	SILLA FIJA DE METAL	746481870608	21/10/2014	BUENO	ACTIVO
1800	SEDE CENTRAL	74	64	SILLA FIJA DE METAL	746481870609	21/10/2014	BUENO	ACTIVO
1801	SEDE CENTRAL	74	64	SILLA FIJA DE METAL	746481870610	21/10/2014	BUENO	ACTIVO
1802	SEDE CENTRAL	74	64	SILLA FIJA DE METAL	746481870611	21/10/2014	BUENO	ACTIVO
1803	SEDE CENTRAL	74	64	SILLA FIJA DE METAL	746481870612	21/10/2014	BUENO	ACTIVO
1804	SEDE CENTRAL	74	64	SILLA FIJA DE METAL	746481870615	21/10/2014	BUENO	ACTIVO
1805	SEDE CENTRAL	74	64	SILLA FIJA DE METAL	746481870618	21/10/2014	BUENO	ACTIVO
1806	SEDE CENTRAL	74	64	SILLA FIJA DE METAL	746481870620	21/10/2014	BUENO	ACTIVO
1807	SEDE CENTRAL	74	64	SILLA FIJA DE METAL	746481870623	21/10/2014	BUENO	ACTIVO
1808	SEDE CENTRAL	74	64	SILLA FIJA DE METAL	746481870624	21/10/2014	BUENO	ACTIVO
1809	SEDE CENTRAL	74	64	SILLA FIJA DE METAL	746481870625	21/10/2014	BUENO	ACTIVO
1810	SEDE CENTRAL	74	64	SILLA FIJA DE METAL	746481870627	21/10/2014	BUENO	ACTIVO
1811	SEDE CENTRAL	74	64	SILLA FIJA DE METAL	746481870628	21/10/2014	BUENO	ACTIVO
1812	SEDE CENTRAL	74	64	SILLA FIJA DE METAL	746481870629	21/10/2014	BUENO	ACTIVO
1813	SEDE CENTRAL	74	64	SILLA FIJA DE METAL	746481870630	21/10/2014	BUENO	ACTIVO
1814	SEDE CENTRAL	74	64	SILLA FIJA DE METAL	746481870632	21/10/2014	BUENO	ACTIVO
1815	SEDE CENTRAL	74	64	SILLA FIJA DE METAL	746481870634	21/10/2014	BUENO	ACTIVO
1816	SEDE CENTRAL	74	64	SILLA FIJA DE METAL	746481870635	21/10/2014	BUENO	ACTIVO
1817	SEDE CENTRAL	74	64	SILLA FIJA DE METAL	746481870637	21/10/2014	BUENO	ACTIVO
1818	SEDE CENTRAL	74	64	SILLA FIJA DE METAL	746481870638	21/10/2014	BUENO	ACTIVO
1819	SEDE CENTRAL	74	64	SILLA FIJA DE METAL	746481870639	21/10/2014	BUENO	ACTIVO
1820	SEDE CENTRAL	74	64	ESCRITORIO DE MELAMINA	746437450116	17/10/2014	BUENO	ACTIVO
1821	SEDE CENTRAL	74	64	ESCRITORIO DE MELAMINA	746437450118	17/10/2014	BUENO	ACTIVO
1822	SEDE CENTRAL	74	64	CREENZA DE MELAMINA	746432710113	17/10/2014	BUENO	ACTIVO
1823	SEDE CENTRAL	74	64	CREENZA DE MELAMINA	746432710114	17/10/2014	BUENO	ACTIVO
1824	SEDE CENTRAL	74	64	CREENZA DE MELAMINA	746432710116	17/10/2014	BUENO	ACTIVO
1825	SEDE CENTRAL	74	64	CREENZA DE MELAMINA	746432710117	17/10/2014	BUENO	ACTIVO
1826	SEDE CENTRAL	74	64	CREENZA DE MELAMINA	746432710118	17/10/2014	BUENO	ACTIVO
1827	SEDE CENTRAL	74	64	CREENZA DE MELAMINA	746432710119	17/10/2014	BUENO	ACTIVO
1828	SEDE CENTRAL	74	64	ARMARIO DE MELAMINA	74406260062	17/10/2014	BUENO	ACTIVO
1829	SEDE CENTRAL	74	08	COMPUTADORA PERSONAL PORTATIL	740805000066	16/10/2014	BUENO	ACTIVO
1830	SEDE CENTRAL	74	64	PIZARRA ACRILICA	746473000076	17/10/2014	BUENO	ACTIVO
1831	SEDE CENTRAL	74	64	OSCO DURO EXTERNO	740818000016	18/11/2014	BUENO	ACTIVO
1832	SEDE CENTRAL	95	22	TELEVISOR LED	95228560017	18/11/2014	BUENO	ACTIVO
1833	SEDE CENTRAL	95	22	TELEVISOR LED	95228560018	27/11/2014	BUENO	ACTIVO
1834	SEDE CENTRAL	67	64	ARMARIO BASTIDOR METALICO - RACK CABINET	676400150001	25/11/2014	BUENO	ACTIVO
1835	SEDE CENTRAL	67	64	ARMARIO BASTIDOR METALICO - RACK CABINET	676400150002	25/11/2014	BUENO	ACTIVO
1836	SEDE CENTRAL	74	08	UNIDAD CENTRAL DE PROCESO - CPU	740899500799	1/12/2014	BUENO	ACTIVO
1837	SEDE CENTRAL	74	08	UNIDAD CENTRAL DE PROCESO - CPU	740899500800	1/12/2014	BUENO	ACTIVO
1838	SEDE CENTRAL	74	08	UNIDAD CENTRAL DE PROCESO - CPU	740899500801	1/12/2014	BUENO	ACTIVO
1839	SEDE CENTRAL	74	08	UNIDAD CENTRAL DE PROCESO - CPU	740899500802	1/12/2014	BUENO	ACTIVO
1840	SEDE CENTRAL	74	08	UNIDAD CENTRAL DE PROCESO - CPU	740899500803	1/12/2014	BUENO	ACTIVO
1841	SEDE CENTRAL	74	08	UNIDAD CENTRAL DE PROCESO - CPU	740899500804	1/12/2014	BUENO	ACTIVO
1842	SEDE CENTRAL	74	08	UNIDAD CENTRAL DE PROCESO - CPU	740899500805	1/12/2014	BUENO	ACTIVO
1843	SEDE CENTRAL	74	08	UNIDAD CENTRAL DE PROCESO - CPU	740899500806	1/12/2014	BUENO	ACTIVO
1844	SEDE CENTRAL	74	08	UNIDAD CENTRAL DE PROCESO - CPU	740899500807	1/12/2014	BUENO	ACTIVO
1845	SEDE CENTRAL	74	08	UNIDAD CENTRAL DE PROCESO - CPU	740899500808	1/12/2014	BUENO	ACTIVO
1846	SEDE CENTRAL	74	08	UNIDAD CENTRAL DE PROCESO - CPU	740899500809	1/12/2014	BUENO	ACTIVO
1847	SEDE CENTRAL	74	08	UNIDAD CENTRAL DE PROCESO - CPU	740899500810	1/12/2014	BUENO	ACTIVO
1848	SEDE CENTRAL	74	08	UNIDAD CENTRAL DE PROCESO - CPU	740899500811	1/12/2014	BUENO	ACTIVO
1849	SEDE CENTRAL	74	08	UNIDAD CENTRAL DE PROCESO - CPU	740899500812	1/12/2014	BUENO	ACTIVO
1850	SEDE CENTRAL	74	08	UNIDAD CENTRAL DE PROCESO - CPU	740899500813	1/12/2014	BUENO	ACTIVO
1851	SEDE CENTRAL	74	08	UNIDAD CENTRAL DE PROCESO - CPU	740899500814	1/12/2014	BUENO	ACTIVO
1852	SEDE CENTRAL	74	08	UNIDAD CENTRAL DE PROCESO - CPU	740899500815	1/12/2014	BUENO	ACTIVO
1853	SEDE CENTRAL	74	08	UNIDAD CENTRAL DE PROCESO - CPU	740899500816	1/12/2014	BUENO	ACTIVO
1854	SEDE CENTRAL	74	08	UNIDAD CENTRAL DE PROCESO - CPU	740899500817	1/12/2014	BUENO	ACTIVO
1855	SEDE CENTRAL	74	08	UNIDAD CENTRAL DE PROCESO - CPU	740899500818	1/12/2014	BUENO	ACTIVO
1856	SEDE CENTRAL	74	08	TECLADO - KEYBOARD	740895000878	1/12/2014	BUENO	ACTIVO
1857	SEDE CENTRAL	74	08	TECLADO - KEYBOARD	740895000879	1/12/2014	BUENO	ACTIVO
1858	SEDE CENTRAL	74	08	TECLADO - KEYBOARD	740895000880	1/12/2014	BUENO	ACTIVO
1859	SEDE CENTRAL	74	08	TECLADO - KEYBOARD	740895000882	1/12/2014	BUENO	ACTIVO
1860	SEDE CENTRAL	74	08	TECLADO - KEYBOARD	740895000883	1/12/2014	BUENO	ACTIVO
1861	SEDE CENTRAL	74	08	TECLADO - KEYBOARD	740895000884	1/12/2014	BUENO	ACTIVO
1862	SEDE CENTRAL	74	08	TECLADO - KEYBOARD	740895000885	1/12/2014	BUENO	ACTIVO
1863	SEDE CENTRAL	74	08	TECLADO - KEYBOARD	740895000886	1/12/2014	BUENO	ACTIVO
1864	SEDE CENTRAL	74	08	TECLADO - KEYBOARD	740895000888	1/12/2014	BUENO	ACTIVO
1865	SEDE CENTRAL	74	08	TECLADO - KEYBOARD	740895000890	1/12/2014	BUENO	ACTIVO
1866	SEDE CENTRAL	74	08	TECLADO - KEYBOARD	740895000891	1/12/2014	BUENO	ACTIVO
1867	SEDE CENTRAL	74	08	TECLADO - KEYBOARD	740895000892	1/12/2014	BUENO	ACTIVO
1868	SEDE CENTRAL	74	08	TECLADO - KEYBOARD	740895000893	1/12/2014	BUENO	ACTIVO
1869	SEDE CENTRAL	74	08	TECLADO - KEYBOARD	740895000896	1/12/2014	BUENO	ACTIVO
1870	SEDE CENTRAL	74	08	TECLADO - KEYBOARD	740895000897	1/12/2014	BUENO	ACTIVO
1871	SEDE CENTRAL	88	22	SISTEMA DE DETECCION CONTRA INCENDIOS	882295370002	1/12/2014	BUENO	ACTIVO
1872	SEDE CENTRAL	74	08	CHASIS PARA SERVIDORES TIPO HOJA/ULTRADELGADOS	740801620001	26/11/2014	BUENO	ACTIVO
1873	SEDE CENTRAL	74	08	SERVIDOR	740892000015	26/11/2014	BUENO	ACTIVO
1874	SEDE CENTRAL	74	08	SERVIDOR	740892000016	26/11/2014	BUENO	ACTIVO
1875	SEDE CENTRAL	74	08	SERVIDOR	740892000017	26/11/2014	BUENO	ACTIVO
1876	SEDE CENTRAL	74	08	SERVIDOR	740892000018	26/11/2014	BUENO	ACTIVO
1877	SEDE CENTRAL	11	22	VENTILADOR ELECTRIC TIPO COLUMNA O TORRE	112291580117	26/11/2014	BUENO	ACTIVO
1878	SEDE CENTRAL	22	11	VENTILADOR ELECTRIC TIPO COLUMNA O TORRE	1			

1885	SEDE CENTRAL	21	22	VENTILADOR ELECTRICO TIPO COLUMNA O TORRE	112291580135	21/01/2015	BUENO	ACTIVO
1886	SEDE CENTRAL	11	22	VENTILADOR ELECTRICO TIPO COLUMNA O TORRE	112291580136	21/01/2015	BUENO	ACTIVO
1887	SEDE CENTRAL	11	22	VENTILADOR ELECTRICO TIPO COLUMNA O TORRE	112291580137	21/01/2015	BUENO	ACTIVO
1888	SEDE CENTRAL	11	22	VENTILADOR ELECTRICO TIPO COLUMNA O TORRE	112291580138	21/01/2015	BUENO	ACTIVO
1889	SEDE CENTRAL	11	22	VENTILADOR ELECTRICO TIPO COLUMNA O TORRE	112291580140	21/01/2015	BUENO	ACTIVO
1900	SEDE CENTRAL	11	22	VENTILADOR ELECTRICO TIPO COLUMNA O TORRE	112291580141	21/01/2015	BUENO	ACTIVO
1901	SEDE CENTRAL	11	22	VENTILADOR ELECTRICO TIPO COLUMNA O TORRE	112291580142	21/01/2015	BUENO	ACTIVO
1902	SEDE CENTRAL	11	22	VENTILADOR ELECTRICO TIPO COLUMNA O TORRE	112291580143	21/01/2015	BUENO	ACTIVO
1903	SEDE CENTRAL	11	22	VENTILADOR ELECTRICO TIPO COLUMNA O TORRE	112291580144	21/01/2015	BUENO	ACTIVO
1904	SEDE CENTRAL	11	22	VENTILADOR ELECTRICO TIPO COLUMNA O TORRE	112291580145	21/01/2015	BUENO	ACTIVO
1905	SEDE CENTRAL	11	22	VENTILADOR ELECTRICO TIPO COLUMNA O TORRE	112291580146	21/01/2015	BUENO	ACTIVO
1906	SEDE CENTRAL	22	22	VENTILADOR ELECTRICO TIPO COLUMNA O TORRE	112291580147	21/01/2015	BUENO	ACTIVO
1907	SEDE CENTRAL	11	22	VENTILADOR ELECTRICO TIPO COLUMNA O TORRE	112291580148	21/01/2015	BUENO	ACTIVO
1908	SEDE CENTRAL	11	22	VENTILADOR ELECTRICO TIPO COLUMNA O TORRE	112291580149	21/01/2015	BUENO	ACTIVO
1909	SEDE CENTRAL	11	22	VENTILADOR ELECTRICO TIPO COLUMNA O TORRE	112291580151	21/01/2015	BUENO	ACTIVO
1910	SEDE CENTRAL	11	22	VENTILADOR ELECTRICO TIPO COLUMNA O TORRE	112291580152	21/01/2015	BUENO	ACTIVO
1911	SEDE CENTRAL	11	22	VENTILADOR ELECTRICO TIPO COLUMNA O TORRE	112291580153	21/01/2015	BUENO	ACTIVO
1912	SEDE CENTRAL	11	22	VENTILADOR ELECTRICO TIPO COLUMNA O TORRE	112291580154	21/01/2015	BUENO	ACTIVO
1913	SEDE CENTRAL	11	22	VENTILADOR ELECTRICO TIPO COLUMNA O TORRE	112291580155	21/01/2015	BUENO	ACTIVO
1914	SEDE CENTRAL	11	22	VENTILADOR ELECTRICO TIPO COLUMNA O TORRE	112291580156	21/01/2015	BUENO	ACTIVO
1915	SEDE CENTRAL	11	22	VENTILADOR ELECTRICO TIPO COLUMNA O TORRE	112291580157	21/01/2015	BUENO	ACTIVO
1916	SEDE CENTRAL	11	22	VENTILADOR ELECTRICO TIPO COLUMNA O TORRE	112291580158	21/01/2015	BUENO	ACTIVO
1917	SEDE CENTRAL	11	22	VENTILADOR ELECTRICO TIPO COLUMNA O TORRE	112291580159	21/01/2015	BUENO	ACTIVO
1918	SEDE CENTRAL	74	64	ARMARIO DE MELAMINA	740408360063	23/02/2015	BUENO	ACTIVO
1919	SEDE CENTRAL	74	08	DISCO DURO EXTERNO	740818500017	21/01/2015	BUENO	ACTIVO
1920	SEDE CENTRAL	74	08	DISCO DURO EXTERNO	740818500018	21/01/2015	BUENO	ACTIVO
1921	SEDE CENTRAL	11	22	EQUIPO PARA AIRE ACONDICIONADO PORTATIL	112235150007	12/02/2015	BUENO	ACTIVO
1922	SEDE CENTRAL	74	08	CAPTURADOR DE IMAGEN - SCANNER	740800500046	23/02/2015	BUENO	ACTIVO
1923	SEDE CENTRAL	74	64	ARMARIO DE MELAMINA	746406260064	12/02/2015	BUENO	ACTIVO
1924	SEDE CENTRAL	74	64	ARMARIO DE MELAMINA	746406260066	23/02/2015	BUENO	ACTIVO
1925	SEDE CENTRAL	74	64	ESCRITORIO DE MELAMINA	746437450120	20/02/2015	BUENO	ACTIVO
1926	SEDE CENTRAL	74	64	ESCRITORIO DE MELAMINA	746437450121	20/02/2015	BUENO	ACTIVO
1927	SEDE CENTRAL	74	64	ESCRITORIO DE MELAMINA	746437450122	20/02/2015	BUENO	ACTIVO
1928	SEDE CENTRAL	74	08	IMPRESORA LASER	740841000159	6/04/2015	BUENO	ACTIVO
1929	SEDE CENTRAL	74	08	IMPRESORA LASER	740841000160	6/04/2015	BUENO	ACTIVO
1938	SEDE CENTRAL	64	74	ESCRITORIO DE MELAMINA	746437450123	7/04/2015	BUENO	ACTIVO
1931	SEDE CENTRAL	64	74	ESCRITORIO DE MELAMINA	746437450124	6/04/2015	BUENO	ACTIVO
1932	SEDE CENTRAL	74	64	ESCRITORIO DE MELAMINA	746437450125	6/04/2015	BUENO	ACTIVO
1933	SEDE CENTRAL	74	64	ESCRITORIO DE MELAMINA	746437450126	17/04/2015	BUENO	ACTIVO
1934	SEDE CENTRAL	74	64	ESCRITORIO DE MELAMINA	746437450127	17/04/2015	BUENO	ACTIVO
1935	SEDE CENTRAL	74	64	ESCRITORIO DE MELAMINA	746437450128	17/04/2015	BUENO	ACTIVO
1936	SEDE CENTRAL	74	64	ESCRITORIO DE MELAMINA	746437450129	17/04/2015	BUENO	ACTIVO
1937	SEDE CENTRAL	74	64	ESCRITORIO DE MELAMINA	746437450130	17/04/2015	BUENO	ACTIVO
1938	SEDE CENTRAL	74	64	ESCRITORIO DE MELAMINA	746437450131	17/04/2015	BUENO	ACTIVO
1939	SEDE CENTRAL	74	64	ESCRITORIO DE MELAMINA	746437450132	17/04/2015	BUENO	ACTIVO
1940	SEDE CENTRAL	74	64	ESCRITORIO DE MELAMINA	746437450133	17/04/2015	BUENO	ACTIVO
1941	SEDE CENTRAL	74	64	ESCRITORIO DE MELAMINA	746437450134	17/04/2015	BUENO	ACTIVO
1942	SEDE CENTRAL	64	74	CRENENA DE MELAMINA	746437450120	17/04/2015	BUENO	ACTIVO
1943	SEDE CENTRAL	64	74	CRENENA DE MELAMINA	746437450121	17/04/2015	BUENO	ACTIVO
1944	SEDE CENTRAL	74	64	ARMARIO DE MELAMINA	746406260067	17/04/2015	BUENO	ACTIVO
1945	SEDE CENTRAL	74	08	DISCO DURO EXTERNO	740818500019	17/04/2015	BUENO	ACTIVO
1946	SEDE CENTRAL	74	08	DISCO DURO EXTERNO	740818500020	17/04/2015	BUENO	ACTIVO
1947	SEDE CENTRAL	74	08	DISCO DURO EXTERNO	740818500021	17/04/2015	BUENO	ACTIVO
1948	SEDE CENTRAL	11	22	EXTRACTOR DE AIRE	112248020005	17/04/2015	BUENO	ACTIVO
1949	SEDE CENTRAL	11	22	EQUIPO PARA AIRE ACONDICIONADO PORTATIL	112235150011	17/04/2015	BUENO	ACTIVO
1950	SEDE CENTRAL	74	08	UNIDAD CENTRAL DE PROCESO - CPU	740899500819	22/05/2015	BUENO	ACTIVO
1951	SEDE CENTRAL	74	08	UNIDAD CENTRAL DE PROCESO - CPU	740899500820	22/05/2015	BUENO	ACTIVO
1952	SEDE CENTRAL	74	08	UNIDAD CENTRAL DE PROCESO - CPU	740899500821	22/05/2015	BUENO	ACTIVO
1953	SEDE CENTRAL	74	08	UNIDAD CENTRAL DE PROCESO - CPU	740899500822	22/05/2015	BUENO	ACTIVO
1954	SEDE CENTRAL	74	08	UNIDAD CENTRAL DE PROCESO - CPU	740899500823	22/05/2015	BUENO	ACTIVO
1955	SEDE CENTRAL	74	08	UNIDAD CENTRAL DE PROCESO - CPU	740899500824	22/05/2015	BUENO	ACTIVO
1956	SEDE CENTRAL	74	08	UNIDAD CENTRAL DE PROCESO - CPU	740899500825	22/05/2015	BUENO	ACTIVO
1957	SEDE CENTRAL	74	08	UNIDAD CENTRAL DE PROCESO - CPU	740899500826	22/05/2015	BUENO	ACTIVO
1958	SEDE CENTRAL	74	08	UNIDAD CENTRAL DE PROCESO - CPU	740899500827	22/05/2015	BUENO	ACTIVO
1959	SEDE CENTRAL	74	08	UNIDAD CENTRAL DE PROCESO - CPU	740899500828	22/05/2015	BUENO	ACTIVO
1960	SEDE CENTRAL	74	08	UNIDAD CENTRAL DE PROCESO - CPU	740899500829	22/05/2015	BUENO	ACTIVO
1961	SEDE CENTRAL	74	08	UNIDAD CENTRAL DE PROCESO - CPU	740899500830	22/05/2015	BUENO	ACTIVO
1962	SEDE CENTRAL	74	08	UNIDAD CENTRAL DE PROCESO - CPU	740899500831	22/05/2015	BUENO	ACTIVO
1963	SEDE CENTRAL	74	08	UNIDAD CENTRAL DE PROCESO - CPU	740899500832	22/05/2015	BUENO	ACTIVO
1964	SEDE CENTRAL	74	08	UNIDAD CENTRAL DE PROCESO - CPU	740899500833	22/05/2015	BUENO	ACTIVO
1965	SEDE CENTRAL	74	08	UNIDAD CENTRAL DE PROCESO - CPU	740899500834	22/05/2015	BUENO	ACTIVO
1966	SEDE CENTRAL	74	08	UNIDAD CENTRAL DE PROCESO - CPU	740899500835	22/05/2015	BUENO	ACTIVO
1967	SEDE CENTRAL	74	08	UNIDAD CENTRAL DE PROCESO - CPU	740899500836	22/05/2015	BUENO	ACTIVO
1968	SEDE CENTRAL	74	08	UNIDAD CENTRAL DE PROCESO - CPU	740899500837	22/05/2015	BUENO	ACTIVO
1969	SEDE CENTRAL	74	08	UNIDAD CENTRAL DE PROCESO - CPU	740899500838	22/05/2015	BUENO	ACTIVO
1970	SEDE CENTRAL	74	08	UNIDAD CENTRAL DE PROCESO - CPU	740899500839	22/05/2015	BUENO	ACTIVO
1971	SEDE CENTRAL	74	08	UNIDAD CENTRAL DE PROCESO - CPU	740899500840	22/05/2015	BUENO	ACTIVO
1972	SEDE CENTRAL	74	08	UNIDAD CENTRAL DE PROCESO - CPU	740899500841	22/05/2015	BUENO	ACTIVO
1973	SEDE CENTRAL	74	08	UNIDAD CENTRAL DE PROCESO - CPU	740899500842	22/05/2015	BUENO	ACTIVO
1974	SEDE CENTRAL	74	08	UNIDAD CENTRAL DE PROCESO - CPU	740899500843	22/05/2015	BUENO	ACTIVO
1975	SEDE CENTRAL	74	08	UNIDAD CENTRAL DE PROCESO - CPU	740899500844	22/05/2015	BUENO	ACTIVO
1976	SEDE CENTRAL	74	08	UNIDAD CENTRAL DE PROCESO - CPU	740899500845	22/05/2015	BUENO	ACTIVO
1977	SEDE CENTRAL	74	08	UNIDAD CENTRAL DE PROCESO - CPU	740899500846	22/05/2015	BUENO	ACTIVO
1978	SEDE CENTRAL	74	08	UNIDAD CENTRAL DE PROCESO - CPU	740899500847	22/05/2015	BUENO	ACTIVO
1979	SEDE CENTRAL	74	08	UNIDAD CENTRAL DE PROCESO - CPU	740899500848	22/05/2015	BUENO	ACTIVO
1980	SEDE CENTRAL	74	08	TECLADO - KEYBOARD	740899500898	22/05/2015	BUENO	ACTIVO
1981	SEDE CENTRAL	74	08	TECLADO - KEYBOARD	740899500899	22/05/2015	BUENO	ACTIVO
1982	SEDE CENTRAL	74	08	TECLADO - KEYBOARD	740899500900	22/05/2015	BUENO	ACTIVO
1983	SEDE CENTRAL	74	08	TECLADO - KEYBOARD	740899500901	22/05/2015	BUENO	ACTIVO
1984	SEDE CENTRAL	74	08	TECLADO - KEYBOARD	740899500902	22/05/2015	BUENO	ACTIVO
1985	SEDE CENTRAL	74	08	TECLADO - KEYBOARD	740899500903	22/05/2015	BUENO	ACTIVO
1986	SEDE CENTRAL	74	08	TECLADO - KEYBOARD	740899500904	22/05/2015	BUENO	ACTIVO
1987	SEDE CENTRAL	74	08	TECLADO - KEYBOARD	740899500905	22/05/2015	BUENO	ACTIVO
1988	SEDE CENTRAL	74	08	TECLADO - KEYBOARD	740899500906	22/05/2015	BUENO	ACTIVO
1989	SEDE CENTRAL	74	08	TECLADO - KEYBOARD	740899500907	22/05/2015	BUENO	ACTIVO
1990	SEDE CENTRAL	74	08	TECLADO - KEYBOARD	740899500908	22/05/2015	BUENO	ACTIVO
1991	SEDE CENTRAL	74	08	TECLADO - KEYBOARD	740899500909	22/05/2015	BUENO	ACTIVO
1992	SEDE CENTRAL	74	08	TECLADO - KEYBOARD	740899500910	22/05/2015	BUENO	ACTIVO
1993	SEDE CENTRAL	74	08	TECLADO - KEYBOARD	740899500911	22/05/2015	BUENO	ACTIVO
1994	SEDE CENTRAL	74	08	TECLADO - KEYBOARD	740899500912	22/05/2015	BUENO	ACTIVO
1995	SEDE CENTRAL	74	08	TECLADO - KEYBOARD	740899500913	22/05/2015	BUENO	ACTIVO
1996	SEDE CENTRAL	74	08	TECLADO - KEYBOARD	740899500914	22/05/2015	BUENO	ACTIVO
1997	SEDE CENTRAL	74	08	TECLADO - KEYBOARD	740899500915	22/05/2015	BUENO	ACTIVO
1998	SEDE CENTRAL	74	08	TECLADO - KEYBOARD	740899500916	22/05/2015	BUENO	ACTIVO
1999	SEDE CENTRAL	74	08	TECLADO - KEYBOARD	740899500917	22/05/2015	BUENO	ACTIVO
2000	SEDE CENTRAL	74	08	TECLADO - KEYBOARD	740899500918	22/05/2015	BUENO	ACTIVO
2001	SEDE CENTRAL	74	08	TECLADO - KEYBOARD	740899500919	22/05/2015	BUENO	ACTIVO
2002	SEDE CENTRAL	74	08	TECLADO - KEYBOARD	740899500920	22/05/2015	BUENO	ACTIVO
2003	SEDE CENTRAL	74	08	TECLADO - KEYBOARD	740899500921	22/05/2015	BUENO	ACTIVO
2004	SEDE CENTRAL	74	08	TECLADO - KEYBOARD	740899500922	22/05/2015	BUENO	ACTIVO
2005	SEDE CENTRAL	74	08	TECLADO - KEYBOARD	740899500923	22/05/2015	BUENO	ACTIVO
2006	SEDE CENTRAL	74	08	TECLADO - KEYBOARD	740899500924	22/05/2015	BUENO	ACTIVO
2007	SEDE CENTRAL	74	08	TECLADO - KEYBOARD	740899500925	22/05/2015	BUENO	ACTIVO
2008	SEDE CENTRAL	74	08	TECLADO - KEYBOARD	740899500926	22/05/2015	BUENO	ACTIVO
2009	SEDE CENTRAL	74	08	TECLADO - KEYBOARD	740899500927	22/05/2015	BUENO	ACTIVO
2010	SEDE CENTRAL	74	08	DISCO DURO EXTERNO	740818500022	22/05/2015	BUENO	ACTIVO
2011	SEDE CENTRAL	74	08	COMPUTADORA PERSONAL PORTATIL	740805000067	29/05/2015	BUENO	ACTIVO
2012	SEDE CENTRAL	74	08	COMPUTADORA PERSONAL PORTATIL	740805000068	29/05/2015	BUENO	ACTIVO
2013	SEDE CENTRAL	74	08	COMPUTADORA PERSONAL PORTATIL	740805000069	1/06/2015	BUENO	ACTIVO
2014	SEDE CENTRAL	74	08	COMPUTADORA PERSONAL PORTATIL	740805000070	1/06/2015	BUENO	ACTIVO
2015	SEDE CENTRAL	64	74	SILLON GIRATORIO DE METAL	746489330164	1/06/2015	BUENO	ACTIVO
2016	SEDE CENTRAL	74	08	TABLETA PAD	740894930028	25/05/2015	BUENO	ACTIVO
2017	SEDE CENTRAL	11	22	FRIGOBAR	112252140005	25/05/2015	BUENO	ACTIVO
2018	SEDE CENTRAL	11	22	FRIGOBAR	112252140007	5/06/2015	BUENO	ACTIVO
2019	SEDE CENTRAL	74	08	MONITOR PLANO	740881870258	19/06/2015	BUENO	ACTIVO
2020	SEDE CENTRAL	74	08	MONITOR PLANO	740881870259	19/06/2015	BUENO	ACTIVO
2021	SEDE CENTRAL	74	08	MONITOR PLANO	740881870260	19/06/2015	BUENO	ACTIVO
2022	SEDE CENTRAL	74	08	MONITOR PLANO	740881870261	19/06/2015	BUENO	ACTIVO
2023	SEDE CENTRAL	74	08	MONITOR PLANO	740881870262	19/06/2015	BUENO	ACTIVO
2024	SEDE CENTRAL	74	08	MONITOR PLANO	740881870263	19/06/20		

2043	SEDE CENTRAL	74	64	CREDENZA DE MELAMINA	746432710122	26/06/2015	BUENO	ACTIVO
2043	SEDE CENTRAL	74	64	CREDENZA DE MELAMINA	746432710123	26/06/2015	BUENO	ACTIVO
2044	SEDE CENTRAL	74	64	MESA DE MELAMINA	746450560025	26/06/2015	BUENO	ACTIVO
2045	SEDE CENTRAL	74	64	CREDENZA DE MELAMINA	746432710124	26/06/2015	BUENO	ACTIVO
2046	SEDE CENTRAL	74	64	CREDENZA DE MELAMINA	746432710125	26/06/2015	BUENO	ACTIVO
2047	SEDE CENTRAL	74	64	CREDENZA DE MELAMINA	746432710126	26/06/2015	BUENO	ACTIVO
2048	SEDE CENTRAL	74	64	SILLA GIRATORIA DE METAL	746483900587	3/07/2015	BUENO	ACTIVO
2049	SEDE CENTRAL	74	64	SILLA GIRATORIA DE METAL	746483900588	3/07/2015	BUENO	ACTIVO
2050	SEDE CENTRAL	74	64	SILLA GIRATORIA DE METAL	746483900589	3/07/2015	BUENO	ACTIVO
2051	SEDE CENTRAL	74	64	SILLA GIRATORIA DE METAL	746483900596	3/07/2015	BUENO	ACTIVO
2052	SEDE CENTRAL	74	64	SILLA GIRATORIA DE METAL	746483900597	3/07/2015	BUENO	ACTIVO
2053	SEDE CENTRAL	74	64	SILLA GIRATORIA DE METAL	746483900600	3/07/2015	BUENO	ACTIVO
2054	SEDE CENTRAL	74	64	SILLA GIRATORIA DE METAL	746483900603	3/07/2015	BUENO	ACTIVO
2055	SEDE CENTRAL	74	64	SILLA GIRATORIA DE METAL	746483900604	3/07/2015	BUENO	ACTIVO
2056	SEDE CENTRAL	74	64	SILLA GIRATORIA DE METAL	746483900606	3/07/2015	BUENO	ACTIVO
2057	SEDE CENTRAL	74	64	SILLA GIRATORIA DE METAL	746483900614	3/07/2015	BUENO	ACTIVO
2058	SEDE CENTRAL	74	64	SILLA GIRATORIA DE METAL	746483900617	3/07/2015	BUENO	ACTIVO
2059	SEDE CENTRAL	74	64	SILLA GIRATORIA DE METAL	746483900618	3/07/2015	BUENO	ACTIVO
2060	SEDE CENTRAL	74	64	SILLA GIRATORIA DE METAL	746483900625	3/07/2015	BUENO	ACTIVO
2061	SEDE CENTRAL	74	64	SILLA GIRATORIA DE METAL	746483900629	3/07/2015	BUENO	ACTIVO
2062	SEDE CENTRAL	74	64	ARMARIO DE MELAMINA	746406260008	3/07/2015	BUENO	ACTIVO
2063	SEDE CENTRAL	74	08	TABLETA PAD	740894930029	24/09/2015	BUENO	ACTIVO
2064	SEDE CENTRAL	74	08	TABLETA PAD	740894930030	24/09/2015	BUENO	ACTIVO
2065	SEDE CENTRAL	74	08	SERVIDOR	740892000019	29/10/2015	BUENO	ACTIVO
2066	SEDE CENTRAL	74	08	DISCO DURO EXTERNO	740818500023	24/09/2015	BUENO	ACTIVO
2067	SEDE CENTRAL	74	08	CAPTURADOR DE IMAGEN - SCANNER	740800500048	26/11/2015	BUENO	ACTIVO
2068	SEDE CENTRAL	74	08	DISCO DURO EXTERNO	740818500024	19/11/2015	BUENO	ACTIVO
2069	SEDE CENTRAL	74	08	COMPUTADORA PERSONAL PORTATIL	740805000071	7/12/2015	BUENO	ACTIVO
2070	SEDE CENTRAL	74	08	COMPUTADORA PERSONAL PORTATIL	740805000072	7/12/2015	BUENO	ACTIVO
2071	SEDE CENTRAL	74	08	COMPUTADORA PERSONAL PORTATIL	740805000073	7/12/2015	BUENO	ACTIVO
2072	SEDE CENTRAL	74	08	IMPRESORA LASER	740841000163	4/12/2015	BUENO	ACTIVO
2073	SEDE CENTRAL	74	08	IMPRESORA LASER	740841000164	4/12/2015	BUENO	ACTIVO
2074	SEDE CENTRAL	74	08	IMPRESORA LASER	740841000165	4/12/2015	BUENO	ACTIVO
2075	SEDE CENTRAL	74	08	MONITOR PLANO	740881870279	9/12/2015	BUENO	ACTIVO
2076	SEDE CENTRAL	74	08	MONITOR PLANO	740881870280	9/12/2015	BUENO	ACTIVO
2077	SEDE CENTRAL	74	08	MONITOR PLANO	740881870281	9/12/2015	BUENO	ACTIVO
2078	SEDE CENTRAL	74	08	MONITOR PLANO	740881870282	9/12/2015	BUENO	ACTIVO
2079	SEDE CENTRAL	74	08	MONITOR PLANO	740881870283	9/12/2015	BUENO	ACTIVO
2080	SEDE CENTRAL	74	08	MONITOR PLANO	740881870284	9/12/2015	BUENO	ACTIVO
2081	SEDE CENTRAL	74	08	MONITOR PLANO	740881870285	9/12/2015	BUENO	ACTIVO
2082	SEDE CENTRAL	74	08	MONITOR PLANO	740881870286	9/12/2015	BUENO	ACTIVO
2083	SEDE CENTRAL	74	08	MONITOR PLANO	740881870287	9/12/2015	BUENO	ACTIVO
2084	SEDE CENTRAL	74	08	MONITOR PLANO	740881870288	9/12/2015	BUENO	ACTIVO
2085	SEDE CENTRAL	74	08	MONITOR PLANO	740881870289	9/12/2015	BUENO	ACTIVO
2086	SEDE CENTRAL	74	08	MONITOR PLANO	740881870290	9/12/2015	BUENO	ACTIVO
2087	SEDE CENTRAL	74	08	MONITOR PLANO	740881870291	9/12/2015	BUENO	ACTIVO
2088	SEDE CENTRAL	74	08	MONITOR PLANO	740881870292	9/12/2015	BUENO	ACTIVO
2089	SEDE CENTRAL	74	08	MONITOR PLANO	740881870293	9/12/2015	BUENO	ACTIVO
2090	SEDE CENTRAL	74	08	MONITOR PLANO	740881870294	9/12/2015	BUENO	ACTIVO
2091	SEDE CENTRAL	74	08	MONITOR PLANO	740881870295	9/12/2015	BUENO	ACTIVO
2092	SEDE CENTRAL	74	08	MONITOR PLANO	740881870296	9/12/2015	BUENO	ACTIVO
2093	SEDE CENTRAL	74	08	MONITOR PLANO	740881870297	9/12/2015	BUENO	ACTIVO
2094	SEDE CENTRAL	74	08	MONITOR PLANO	740881870298	9/12/2015	BUENO	ACTIVO
2095	SEDE CENTRAL	74	08	MONITOR PLANO	740881870299	9/12/2015	BUENO	ACTIVO
2096	SEDE CENTRAL	74	08	MONITOR PLANO	740881870300	9/12/2015	BUENO	ACTIVO
2097	SEDE CENTRAL	74	08	MONITOR PLANO	740881870301	9/12/2015	BUENO	ACTIVO
2098	SEDE CENTRAL	74	08	MONITOR PLANO	740881870302	9/12/2015	BUENO	ACTIVO
2099	SEDE CENTRAL	74	08	MONITOR PLANO	740881870303	9/12/2015	BUENO	ACTIVO
2100	SEDE CENTRAL	74	08	MONITOR PLANO	740881870304	9/12/2015	BUENO	ACTIVO
2101	SEDE CENTRAL	74	08	MONITOR PLANO	740881870305	9/12/2015	BUENO	ACTIVO
2102	SEDE CENTRAL	74	08	MONITOR PLANO	740881870306	9/12/2015	BUENO	ACTIVO
2103	SEDE CENTRAL	74	08	MONITOR PLANO	740881870307	9/12/2015	BUENO	ACTIVO
2104	SEDE CENTRAL	95	22	TELEVISOR LED	952285860019	9/12/2015	BUENO	ACTIVO
2105	SEDE CENTRAL	74	64	MESA DE MELAMINA	746450560026	9/12/2015	BUENO	ACTIVO
2106	SEDE CENTRAL	74	64	MESA DE MELAMINA	746450560027	9/12/2015	BUENO	ACTIVO
2107	SEDE CENTRAL	74	64	MESA DE MELAMINA	746450560029	30/11/2015	BUENO	ACTIVO
2108	SEDE CENTRAL	95	22	PROYECTOR MULTIMEDIA	952266440014	30/11/2015	BUENO	ACTIVO
2109	SEDE CENTRAL	74	08	UNIDAD CENTRAL DE PROCESO - CPU	740899500849	11/12/2015	BUENO	ACTIVO
2110	SEDE CENTRAL	74	08	UNIDAD CENTRAL DE PROCESO - CPU	740899500850	11/12/2015	BUENO	ACTIVO
2111	SEDE CENTRAL	74	08	UNIDAD CENTRAL DE PROCESO - CPU	740899500851	11/12/2015	BUENO	ACTIVO
2112	SEDE CENTRAL	74	08	UNIDAD CENTRAL DE PROCESO - CPU	740899500852	11/12/2015	BUENO	ACTIVO
2113	SEDE CENTRAL	74	08	UNIDAD CENTRAL DE PROCESO - CPU	740899500853	11/12/2015	BUENO	ACTIVO
2114	SEDE CENTRAL	74	08	UNIDAD CENTRAL DE PROCESO - CPU	740899500854	11/12/2015	BUENO	ACTIVO
2115	SEDE CENTRAL	74	08	UNIDAD CENTRAL DE PROCESO - CPU	740899500857	11/12/2015	BUENO	ACTIVO
2116	SEDE CENTRAL	74	08	UNIDAD CENTRAL DE PROCESO - CPU	740899500858	11/12/2015	BUENO	ACTIVO
2117	SEDE CENTRAL	74	08	UNIDAD CENTRAL DE PROCESO - CPU	740899500860	11/12/2015	BUENO	ACTIVO
2118	SEDE CENTRAL	74	08	UNIDAD CENTRAL DE PROCESO - CPU	740899500861	11/12/2015	BUENO	ACTIVO
2119	SEDE CENTRAL	74	08	UNIDAD CENTRAL DE PROCESO - CPU	740899500862	11/12/2015	BUENO	ACTIVO
2120	SEDE CENTRAL	74	08	UNIDAD CENTRAL DE PROCESO - CPU	740899500863	11/12/2015	BUENO	ACTIVO
2121	SEDE CENTRAL	74	08	UNIDAD CENTRAL DE PROCESO - CPU	740899500864	11/12/2015	BUENO	ACTIVO
2122	SEDE CENTRAL	74	08	UNIDAD CENTRAL DE PROCESO - CPU	740899500865	11/12/2015	BUENO	ACTIVO
2123	SEDE CENTRAL	74	08	UNIDAD CENTRAL DE PROCESO - CPU	740899500866	11/12/2015	BUENO	ACTIVO
2124	SEDE CENTRAL	74	08	UNIDAD CENTRAL DE PROCESO - CPU	740899500869	11/12/2015	BUENO	ACTIVO
2125	SEDE CENTRAL	74	08	UNIDAD CENTRAL DE PROCESO - CPU	740899500868	11/12/2015	BUENO	ACTIVO
2126	SEDE CENTRAL	74	08	UNIDAD CENTRAL DE PROCESO - CPU	740899500869	11/12/2015	BUENO	ACTIVO
2127	SEDE CENTRAL	74	08	UNIDAD CENTRAL DE PROCESO - CPU	740899500870	11/12/2015	BUENO	ACTIVO
2128	SEDE CENTRAL	74	08	UNIDAD CENTRAL DE PROCESO - CPU	740899500871	11/12/2015	BUENO	ACTIVO
2129	SEDE CENTRAL	74	08	UNIDAD CENTRAL DE PROCESO - CPU	740899500872	11/12/2015	BUENO	ACTIVO
2130	SEDE CENTRAL	74	08	UNIDAD CENTRAL DE PROCESO - CPU	740899500873	11/12/2015	BUENO	ACTIVO
2131	SEDE CENTRAL	74	08	UNIDAD CENTRAL DE PROCESO - CPU	740899500874	11/12/2015	BUENO	ACTIVO
2132	SEDE CENTRAL	74	08	UNIDAD CENTRAL DE PROCESO - CPU	740899500875	11/12/2015	BUENO	ACTIVO
2133	SEDE CENTRAL	74	08	UNIDAD CENTRAL DE PROCESO - CPU	740899500876	11/12/2015	BUENO	ACTIVO
2134	SEDE CENTRAL	74	08	UNIDAD CENTRAL DE PROCESO - CPU	740899500878	11/12/2015	BUENO	ACTIVO
2135	SEDE CENTRAL	11	22	REFRIGERADORA ELECTRICA DOMESTICA	112763860011	11/12/2015	BUENO	ACTIVO
2136	SEDE CENTRAL	11	22	REFRIGERADORA ELECTRICA DOMESTICA	112763860012	11/12/2015	BUENO	ACTIVO
2137	SEDE CENTRAL	32	32	HORNOS MICROONDAS	322360160028	14/12/2015	BUENO	ACTIVO
2138	SEDE CENTRAL	95	22	TELEVISOR LED	952285860020	14/12/2015	BUENO	ACTIVO
2139	SEDE CENTRAL	95	22	TELEVISOR LED	952285860021	14/12/2015	BUENO	ACTIVO
2140	SEDE CENTRAL	74	64	GABINETE DE METAL	746444910019	14/12/2015	BUENO	ACTIVO
2141	SEDE CENTRAL	74	08	DISCO DURO EXTERNO	740818500025	16/12/2015	BUENO	ACTIVO
2142	SEDE CENTRAL	74	08	DISCO DURO EXTERNO	740818500026	23/11/2015	BUENO	ACTIVO
2143	SEDE CENTRAL	74	08	DISCO DURO EXTERNO	740818500027	4/12/2015	BUENO	ACTIVO
2144	SEDE CENTRAL	74	08	DISCO DURO EXTERNO	740818500028	16/12/2015	BUENO	ACTIVO
2145	SEDE CENTRAL	74	08	DISCO DURO EXTERNO	740818500029	16/12/2015	BUENO	ACTIVO
2146	SEDE CENTRAL	74	08	DISCO DURO EXTERNO	740818500030	16/12/2015	BUENO	ACTIVO
2147	SEDE CENTRAL	67	64	BACK PARA RADIO, TV, LUCES Y TELECINE	676457820012	16/12/2015	BUENO	ACTIVO
2148	SEDE CENTRAL	95	22	TELEVISOR LED	952285860022	4/12/2015	BUENO	ACTIVO
2149	SEDE CENTRAL	74	08	TECLADO - KEYBOARD	740895000938	4/12/2015	BUENO	ACTIVO
2150	SEDE CENTRAL	74	08	TECLADO - KEYBOARD	740895000939	3/12/2015	BUENO	ACTIVO
2151	SEDE CENTRAL	74	08	TECLADO - KEYBOARD	740895000930	24/12/2015	BUENO	ACTIVO
2152	SEDE CENTRAL	74	08	TECLADO - KEYBOARD	740895000931	11/12/2015	BUENO	ACTIVO
2153	SEDE CENTRAL	74	08	TECLADO - KEYBOARD	740895000932	11/12/2015	BUENO	ACTIVO
2154	SEDE CENTRAL	74	08	TECLADO - KEYBOARD	740895000933	11/12/2015	BUENO	ACTIVO
2155	SEDE CENTRAL	74	08	TECLADO - KEYBOARD	740895000934	11/12/2015	BUENO	ACTIVO
2156	SEDE CENTRAL	74	08	TECLADO - KEYBOARD	740895000935	11/12/2015	BUENO	ACTIVO
2157	SEDE CENTRAL	74	08	TECLADO - KEYBOARD	740895000936	11/12/2015	BUENO	ACTIVO
2158	SEDE CENTRAL	74	08	TECLADO - KEYBOARD	740895000937	11/12/2015	BUENO	ACTIVO
2159	SEDE CENTRAL	74	08	TECLADO - KEYBOARD	740895000938	11/12/2015	BUENO	ACTIVO
2160	SEDE CENTRAL	74	08	TECLADO - KEYBOARD	740895000939	11/12/2015	BUENO	ACTIVO
2161	SEDE CENTRAL	74	08	TECLADO - KEYBOARD	740895000940	11/12/2015	BUENO	ACTIVO
2162	SEDE CENTRAL	74	08	TECLADO - KEYBOARD	740895000941	11/12/2015	BUENO	ACTIVO
2163	SEDE CENTRAL	74	08	TECLADO - KEYBOARD	740895000942	11/12/2015	BUENO	ACTIVO
2164	SEDE CENTRAL	74	08	TECLADO - KEYBOARD	740895000943	11/12/2015	BUENO	ACTIVO
2165	SEDE CENTRAL	74	08	TECLADO - KEYBOARD	740895000944	11/12/2015	BUENO	ACTIVO
2166	SEDE CENTRAL	74	08	TECLADO - KEYBOARD	740895000945	11/12/2015	BUENO	ACTIVO
2167	SEDE CENTRAL	74	08	TECLADO - KEYBOARD	740895000947	11/12/2015	BUENO	ACTIVO
2168	SEDE CENTRAL	74	08	TECLADO - KEYBOARD	740895000948	11/12/2015	BUENO	ACTIVO
2169	SEDE CENTRAL	74	08	TECLADO - KEYBOARD	740895000949	11/12/2015	BUENO	ACTIVO
2170	SEDE CENTRAL	74	08	TECLADO - KEYBOARD	740895000950	11/12/2015	BUENO	ACTIVO
2171	SEDE CENTRAL	74	08	TECLADO - KEYBOARD	740895000951	11/12/2015	BUENO	ACTIVO
2172	SEDE CENTRAL	74	08	TECLADO - KEYBOARD	740895000952	14/12/2015	BUENO	ACTIVO
2173	SEDE CENTRAL	74	08	TECLADO - KEYBOARD	740895000953	11/12/2015	BUENO	ACTIVO
2174	SEDE CENTRAL	74	08	TECLADO - KEYBOARD	740895000954	11/12/2015	BUENO	ACTIVO
2175	SEDE CENTRAL							

[illegible]

2338	SEDE CENTRAL	74	08	TECLADO - KEYBOARD	740895000962	30/03/2016	BUENO	ACTIVO
2339	SEDE CENTRAL	74	64	ARMARIO DE MELAMINA	746406260077	30/03/2016	BUENO	ACTIVO
2340	SEDE CENTRAL	74	64	ARMARIO DE MELAMINA	746406260078	30/03/2016	BUENO	ACTIVO
2341	SEDE CENTRAL	74	64	CREDENZA DE MELAMINA	746432710127	30/03/2016	BUENO	ACTIVO
2342	SEDE CENTRAL	74	64	CREDENZA DE MELAMINA	746432710128	17/03/2016	BUENO	ACTIVO
2343	SEDE CENTRAL	74	64	CREDENZA DE MELAMINA	746432710129	17/03/2016	BUENO	ACTIVO
2344	SEDE CENTRAL	74	64	CREDENZA DE MELAMINA	746432710131	17/03/2016	BUENO	ACTIVO
2345	SEDE CENTRAL	74	64	CREDENZA DE MELAMINA	746432710132	17/03/2016	BUENO	ACTIVO
2346	SEDE CENTRAL	74	64	CREDENZA DE MELAMINA	746432710133	17/03/2016	BUENO	ACTIVO
2347	SEDE CENTRAL	74	64	ESCRITORIO DE MELAMINA	746437450135	17/03/2016	BUENO	ACTIVO
2348	SEDE CENTRAL	74	64	ESCRITORIO DE MELAMINA	746437450136	17/03/2016	BUENO	ACTIVO
2349	SEDE CENTRAL	74	64	ESCRITORIO DE MELAMINA	746437450137	17/03/2016	BUENO	ACTIVO
2350	SEDE CENTRAL	74	64	ARMARIO DE MELAMINA	746406260079	17/03/2016	BUENO	ACTIVO
2351	SEDE CENTRAL	74	64	ARMARIO DE MELAMINA	746406260080	17/03/2016	BUENO	ACTIVO
2352	SEDE CENTRAL	74	64	ARMARIO DE MELAMINA	746406260081	17/03/2016	BUENO	ACTIVO
2353	SEDE CENTRAL	74	64	ESCRITORIO DE MELAMINA	746437450139	17/03/2016	BUENO	ACTIVO
2354	SEDE CENTRAL	74	64	CREDENZA DE MELAMINA	746432710135	17/03/2016	BUENO	ACTIVO
2355	SEDE CENTRAL	74	64	CREDENZA DE MELAMINA	746432710136	17/03/2016	BUENO	ACTIVO
2356	SEDE CENTRAL	74	22	CAMARA FOTOGRAFICA DIGITAL	742208970013	7/05/2016	BUENO	ACTIVO
2357	SEDE CENTRAL	74	64	SILLA GIRATORIA DE METAL	746483900669	17/03/2016	BUENO	ACTIVO
2358	SEDE CENTRAL	74	64	SILLA GIRATORIA DE METAL	746483900672	16/05/2016	BUENO	ACTIVO
2359	SEDE CENTRAL	74	64	SILLA GIRATORIA DE METAL	746483900675	16/05/2016	BUENO	ACTIVO
2360	SEDE CENTRAL	74	64	SILLA GIRATORIA DE METAL	746483900679	16/05/2016	BUENO	ACTIVO
2361	SEDE CENTRAL	74	64	SILLA GIRATORIA DE METAL	746483900684	16/05/2016	BUENO	ACTIVO
2362	SEDE CENTRAL	74	64	SILLA GIRATORIA DE METAL	746483900686	16/05/2016	BUENO	ACTIVO
2363	SEDE CENTRAL	74	64	ESCRITORIO DE MELAMINA	746437450140	16/05/2016	BUENO	ACTIVO
2364	SEDE CENTRAL	74	64	ESCRITORIO DE MELAMINA	746437450142	10/05/2016	BUENO	ACTIVO
2365	SEDE CENTRAL	74	64	ESCRITORIO DE MELAMINA	746437450144	21/05/2016	BUENO	ACTIVO
2366	SEDE CENTRAL	74	64	ESCRITORIO DE MELAMINA	746437450145	21/05/2016	BUENO	ACTIVO
2367	SEDE CENTRAL	74	64	ESCRITORIO DE MELAMINA	746437450146	21/05/2016	BUENO	ACTIVO
2368	SEDE CENTRAL	74	64	ESCRITORIO DE MELAMINA	746437450147	21/05/2016	BUENO	ACTIVO
2369	SEDE CENTRAL	74	64	ESCRITORIO DE MELAMINA	746437450148	21/05/2016	BUENO	ACTIVO
2370	SEDE CENTRAL	74	64	ESCRITORIO DE MELAMINA	746437450149	21/05/2016	BUENO	ACTIVO
2371	SEDE CENTRAL	74	64	ESCRITORIO DE MELAMINA	746437450150	21/05/2016	BUENO	ACTIVO
2372	SEDE CENTRAL	74	64	ESCRITORIO DE MELAMINA	746437450152	21/05/2016	BUENO	ACTIVO
2373	SEDE CENTRAL	74	64	ESCRITORIO DE MELAMINA	746437450153	21/05/2016	BUENO	ACTIVO
2374	SEDE CENTRAL	74	64	ESCRITORIO DE MELAMINA	746437450154	21/05/2016	BUENO	ACTIVO
2375	SEDE CENTRAL	74	64	ESCRITORIO DE MELAMINA	746437450155	21/05/2016	BUENO	ACTIVO
2376	SEDE CENTRAL	74	64	CREDENZA DE MELAMINA	746432710137	21/05/2016	BUENO	ACTIVO
2377	SEDE CENTRAL	74	64	CREDENZA DE MELAMINA	746432710138	21/05/2016	BUENO	ACTIVO
2378	SEDE CENTRAL	74	64	CREDENZA DE MELAMINA	746432710139	21/05/2016	BUENO	ACTIVO
2379	SEDE CENTRAL	74	64	CREDENZA DE MELAMINA	746432710140	23/05/2016	BUENO	ACTIVO
2380	SEDE CENTRAL	74	64	CREDENZA DE MELAMINA	746432710141	23/05/2016	BUENO	ACTIVO
2381	SEDE CENTRAL	74	64	CREDENZA DE MELAMINA	746432710142	23/05/2016	BUENO	ACTIVO
2382	SEDE CENTRAL	74	64	CREDENZA DE MELAMINA	746432710143	23/05/2016	BUENO	ACTIVO
2383	SEDE CENTRAL	74	64	CREDENZA DE MELAMINA	746432710144	23/05/2016	BUENO	ACTIVO
2384	SEDE CENTRAL	74	64	CREDENZA DE MELAMINA	746432710145	23/05/2016	BUENO	ACTIVO
2385	SEDE CENTRAL	74	64	CREDENZA DE MELAMINA	746432710146	23/05/2016	BUENO	ACTIVO
2386	SEDE CENTRAL	74	64	CREDENZA DE MELAMINA	746432710147	23/05/2016	BUENO	ACTIVO
2387	SEDE CENTRAL	74	64	CREDENZA DE MELAMINA	746432710148	23/05/2016	BUENO	ACTIVO
2388	SEDE CENTRAL	74	64	CREDENZA DE MELAMINA	746432710149	23/05/2016	BUENO	ACTIVO
2389	SEDE CENTRAL	74	64	CREDENZA DE MELAMINA	746432710150	23/05/2016	BUENO	ACTIVO
2390	SEDE CENTRAL	74	64	CREDENZA DE MELAMINA	746432710151	23/05/2016	BUENO	ACTIVO
2391	SEDE CENTRAL	11	22	EQUIPO PARA AIRE ACONDICIONADO TIPO DOMESTICO	112236140018	23/05/2016	BUENO	ACTIVO
2392	SEDE CENTRAL	11	22	EQUIPO PARA AIRE ACONDICIONADO TIPO DOMESTICO	112236140019	23/05/2016	BUENO	ACTIVO
2393	SEDE CENTRAL	95	22	CAMARA DOMO A COLOR	952214740008	24/05/2016	BUENO	ACTIVO
2394	SEDE CENTRAL	74	64	MESA DE MELAMINA	746405260040	14/06/2016	BUENO	ACTIVO
2395	SEDE CENTRAL	74	64	ARMARIO DE MELAMINA	746406260082	4/05/2016	BUENO	ACTIVO
2396	SEDE CENTRAL	74	64	SILLA GIRATORIA DE METAL	746483900690	4/05/2016	BUENO	ACTIVO
2397	SEDE CENTRAL	74	64	SILLA GIRATORIA DE METAL	746483900691	27/06/2016	BUENO	ACTIVO
2398	SEDE CENTRAL	74	64	SILLA GIRATORIA DE METAL	746483900692	27/06/2016	BUENO	ACTIVO
2399	SEDE CENTRAL	74	64	SILLA GIRATORIA DE METAL	746483900693	18/07/2016	BUENO	ACTIVO
2400	SEDE CENTRAL	74	64	SILLA GIRATORIA DE METAL	746483900695	18/07/2016	BUENO	ACTIVO
2401	SEDE CENTRAL	74	64	SILLA GIRATORIA DE METAL	746483900696	18/07/2016	BUENO	ACTIVO
2402	SEDE CENTRAL	74	64	SILLA GIRATORIA DE METAL	746483900697	18/07/2016	BUENO	ACTIVO
2403	SEDE CENTRAL	74	64	SILLA GIRATORIA DE METAL	746483900698	18/07/2016	BUENO	ACTIVO
2404	SEDE CENTRAL	74	64	SILLA GIRATORIA DE METAL	746483900699	18/07/2016	BUENO	ACTIVO
2405	SEDE CENTRAL	74	08	IMPRESORA LASER	740841000167	13/07/2016	BUENO	ACTIVO
2406	SEDE CENTRAL	74	08	IMPRESORA LASER	740841000168	13/07/2016	BUENO	ACTIVO
2407	SEDE CENTRAL	74	64	ESTANTE DE METAL	746441860020	13/07/2016	BUENO	ACTIVO
2408	SEDE CENTRAL	74	64	ESTANTE DE METAL	746441860021	13/07/2016	BUENO	ACTIVO
2409	SEDE CENTRAL	74	64	ESTANTE DE METAL	746441860022	13/07/2016	BUENO	ACTIVO
2410	SEDE CENTRAL	74	64	ESTANTE DE METAL	746441860023	12/07/2016	BUENO	ACTIVO
2411	SEDE CENTRAL	74	64	ARMARIO DE MELAMINA	746406260083	12/07/2016	BUENO	ACTIVO
2412	SEDE CENTRAL	74	64	CREDENZA DE MELAMINA	746432710152	12/07/2016	BUENO	ACTIVO
2413	SEDE CENTRAL	74	64	CREDENZA DE MELAMINA	746432710153	12/07/2016	BUENO	ACTIVO
2414	SEDE CENTRAL	74	64	CREDENZA DE MELAMINA	746432710154	4/08/2016	BUENO	ACTIVO
2415	SEDE CENTRAL	74	64	CREDENZA DE MELAMINA	746432710155	5/08/2016	BUENO	ACTIVO
2416	SEDE CENTRAL	74	64	CREDENZA DE MELAMINA	746432710156	5/08/2016	BUENO	ACTIVO
2417	SEDE CENTRAL	74	64	ESCRITORIO DE MELAMINA	746437450156	5/08/2016	BUENO	ACTIVO
2418	SEDE CENTRAL	74	64	ESCRITORIO DE MELAMINA	746437450158	5/08/2016	BUENO	ACTIVO
2419	SEDE CENTRAL	74	64	ESCRITORIO DE MELAMINA	746437450159	5/08/2016	BUENO	ACTIVO
2420	SEDE CENTRAL	74	64	ESCRITORIO DE MELAMINA	746437450160	5/08/2016	BUENO	ACTIVO
2421	SEDE CENTRAL	74	64	ESCRITORIO DE MELAMINA	746437450161	5/08/2016	BUENO	ACTIVO
2422	SEDE CENTRAL	74	64	ESCRITORIO DE MELAMINA	746437450163	5/08/2016	BUENO	ACTIVO
2423	SEDE CENTRAL	74	64	ESCRITORIO DE MELAMINA	746437450164	5/08/2016	BUENO	ACTIVO
2424	SEDE CENTRAL	74	22	SURTIDOR DE AGUA ELECTRICO - DISPENSADOR ELECTRICO	742299890024	5/08/2016	BUENO	ACTIVO
2425	SEDE CENTRAL	74	22	SURTIDOR DE AGUA ELECTRICO - DISPENSADOR ELECTRICO	742299890026	5/08/2016	BUENO	ACTIVO
2426	SEDE CENTRAL	32	22	HORNO MICROONDAS	322260610032	13/09/2016	BUENO	ACTIVO
2427	SEDE CENTRAL	32	22	HORNO MICROONDAS	322260610033	13/09/2016	BUENO	ACTIVO
2428	SEDE CENTRAL	95	22	MEGAFONO	952253400001	13/09/2016	BUENO	ACTIVO
2429	SEDE CENTRAL	95	22	MEGAFONO	952253400002	13/09/2016	BUENO	ACTIVO
2430	SEDE CENTRAL	95	22	MEGAFONO	952253400003	13/09/2016	BUENO	ACTIVO
2431	SEDE CENTRAL	74	95	MEGAFONO	952253400004	14/09/2016	BUENO	ACTIVO
2432	SEDE CENTRAL	74	64	CAJONERA RODABLE DE MELAMINA	746410325002	14/09/2016	BUENO	ACTIVO
2433	SEDE CENTRAL	74	08	CAPTURADOR DE IMAGEN - SCANNER	740805000049	21/09/2016	BUENO	ACTIVO
2434	SEDE CENTRAL	11	22	DESHUMEDECTOR PARA AMBIENTE TIPO COMERCIAL	112228220012	14/09/2016	BUENO	ACTIVO
2435	SEDE CENTRAL	11	22	DESHUMEDECTOR PARA AMBIENTE TIPO COMERCIAL	112228220013	14/09/2016	BUENO	ACTIVO
2436	SEDE CENTRAL	11	22	DESHUMEDECTOR PARA AMBIENTE TIPO COMERCIAL	112228220014	21/09/2016	BUENO	ACTIVO
2437	SEDE CENTRAL	11	22	DESHUMEDECTOR PARA AMBIENTE TIPO COMERCIAL	112228220015	26/09/2016	BUENO	ACTIVO
2438	SEDE CENTRAL	11	22	DESHUMEDECTOR PARA AMBIENTE TIPO COMERCIAL	112228220016	26/09/2016	BUENO	ACTIVO
2439	SEDE CENTRAL	11	22	DESHUMEDECTOR PARA AMBIENTE TIPO COMERCIAL	112228220017	26/09/2016	BUENO	ACTIVO
2440	SEDE CENTRAL	11	22	DESHUMEDECTOR PARA AMBIENTE TIPO COMERCIAL	112228220018	26/09/2016	BUENO	ACTIVO
2441	SEDE CENTRAL	11	22	DESHUMEDECTOR PARA AMBIENTE TIPO COMERCIAL	112228220019	26/09/2016	BUENO	ACTIVO
2442	SEDE CENTRAL	11	22	DESHUMEDECTOR PARA AMBIENTE TIPO COMERCIAL	112228220020	26/09/2016	BUENO	ACTIVO
2443	SEDE CENTRAL	74	64	PIZARRA ACRILICA	746473400077	26/09/2016	BUENO	ACTIVO
2444	SEDE CENTRAL	11	22	FRIGOBAR	1122523140009	26/09/2016	BUENO	ACTIVO
2445	SEDE CENTRAL	11	22	FRIGOBAR	1122523140010	26/09/2016	BUENO	ACTIVO
2446	SEDE CENTRAL	95	22	MULTIGRABADOR DE CD/DVD EXTERNO	952258450007	3/10/2016	BUENO	ACTIVO
2447	SEDE CENTRAL	95	22	MULTIGRABADOR DE CD/DVD EXTERNO	952258450008	3/10/2016	BUENO	ACTIVO
2448	SEDE CENTRAL	46	22	ACUMULADOR DE ENERGIA - EQUIPO DE UPS	462200500385	3/10/2016	BUENO	ACTIVO
2449	SEDE CENTRAL	74	08	IMPRESORA LASER	740841000169	20/10/2016	BUENO	ACTIVO
2450	SEDE CENTRAL	74	08	IMPRESORA LASER	740841000170	20/10/2016	BUENO	ACTIVO
2451	SEDE CENTRAL	74	08	MONITOR LED	740880370002	20/10/2016	BUENO	ACTIVO
2452	SEDE CENTRAL	74	08	MONITOR LED	740880370003	20/10/2016	BUENO	ACTIVO
2453	SEDE CENTRAL	74	08	MONITOR LED	740880370005	24/10/2016	BUENO	ACTIVO
2454	SEDE CENTRAL	74	08	MONITOR LED	740880370006	24/10/2016	BUENO	ACTIVO
2455	SEDE CENTRAL	74	08	MONITOR LED	740880370007	24/10/2016	BUENO	ACTIVO
2456	SEDE CENTRAL	74	08	MONITOR LED	740880370008	24/10/2016	BUENO	ACTIVO
2457	SEDE CENTRAL	74	08	MONITOR LED	740880370009	24/10/2016	BUENO	ACTIVO
2458	SEDE CENTRAL	74	08	MONITOR LED	740880370010	24/10/2016	BUENO	ACTIVO
2459	SEDE CENTRAL	74	08	MONITOR LED	740880370012	24/10/2016	BUENO	ACTIVO
2460	SEDE CENTRAL	74	08	MONITOR LED	740880370013	24/10/2016	BUENO	ACTIVO
2461	SEDE CENTRAL	74	08	MONITOR LED	740880370014	24/10/2016	BUENO	ACTIVO
2462	SEDE CENTRAL	74	08	MONITOR LED	740880370015	24/10/2016	BUENO	ACTIVO
2463	SEDE CENTRAL	74	08	UNIDAD CENTRAL DE PROCESO - CPU	740899500879	27/10/2016	BUENO	ACTIVO
2464	SEDE CENTRAL	74	08	UNIDAD CENTRAL DE PROCESO - CPU	740899500881	27/10/2016	BUENO	ACTIVO
2465	SEDE CENTRAL	74	08	UNIDAD CENTRAL DE PROCESO - CPU	740899500882	27/10/2016	BUENO	ACTIVO
2466	SEDE CENTRAL	74	08	UNIDAD CENTRAL DE PROCESO - CPU	740899500883	27/10/2016	BUENO	ACTIVO
2467	SEDE CENTRAL	74	08	UNIDAD CENTRAL DE PROCESO - CPU	740899500884	27/10/2016	BUENO	ACTIVO
2468	SEDE CENTRAL	74	08	UNIDAD CENTRAL DE PROCESO - CPU	740899500885	27/10/2016	BUENO	ACTIVO
2469								

2486	SEDE CENTRAL	74	08	TECLADO - KEYBOARD	740895000963	27/10/2016	BUENO	ACTIVO
2487	SEDE CENTRAL	74	08	TECLADO - KEYBOARD	740895000964	27/10/2016	BUENO	ACTIVO
2488	SEDE CENTRAL	74	08	TECLADO - KEYBOARD	740895000966	27/10/2016	BUENO	ACTIVO
2489	SEDE CENTRAL	74	08	TECLADO - KEYBOARD	740895000967	27/10/2016	BUENO	ACTIVO
2490	SEDE CENTRAL	74	08	TECLADO - KEYBOARD	740895000968	27/10/2016	BUENO	ACTIVO
2491	SEDE CENTRAL	74	08	TECLADO - KEYBOARD	740895000969	27/10/2016	BUENO	ACTIVO
2492	SEDE CENTRAL	74	08	TECLADO - KEYBOARD	740895000970	27/10/2016	BUENO	ACTIVO
2493	SEDE CENTRAL	74	08	TECLADO - KEYBOARD	740895000971	27/10/2016	BUENO	ACTIVO
2494	SEDE CENTRAL	74	08	TECLADO - KEYBOARD	740895000972	27/10/2016	BUENO	ACTIVO
2495	SEDE CENTRAL	74	08	TECLADO - KEYBOARD	740895000973	27/10/2016	BUENO	ACTIVO
2496	SEDE CENTRAL	74	08	TECLADO - KEYBOARD	740895000974	27/10/2016	BUENO	ACTIVO
2497	SEDE CENTRAL	74	08	TECLADO - KEYBOARD	740895000975	27/10/2016	BUENO	ACTIVO
2498	SEDE CENTRAL	74	08	TECLADO - KEYBOARD	740895000976	27/10/2016	BUENO	ACTIVO
2499	SEDE CENTRAL	74	08	TECLADO - KEYBOARD	740895000977	27/10/2016	BUENO	ACTIVO
2500	SEDE CENTRAL	74	08	TECLADO - KEYBOARD	740895000978	27/10/2016	BUENO	ACTIVO
2501	SEDE CENTRAL	74	08	TECLADO - KEYBOARD	740895000979	27/10/2016	BUENO	ACTIVO
2502	SEDE CENTRAL	74	08	TECLADO - KEYBOARD	740895000981	27/10/2016	BUENO	ACTIVO
2503	SEDE CENTRAL	74	08	TECLADO - KEYBOARD	740895000982	27/10/2016	BUENO	ACTIVO
2504	SEDE CENTRAL	74	08	TECLADO - KEYBOARD	740895000984	27/10/2016	BUENO	ACTIVO
2505	SEDE CENTRAL	74	08	TECLADO - KEYBOARD	740895000985	27/10/2016	BUENO	ACTIVO
2506	SEDE CENTRAL	74	08	TECLADO - KEYBOARD	740895000986	27/10/2016	BUENO	ACTIVO
2507	SEDE CENTRAL	74	08	TECLADO - KEYBOARD	740895000987	27/10/2016	BUENO	ACTIVO
2508	SEDE CENTRAL	74	08	TECLADO - KEYBOARD	740895000988	27/10/2016	BUENO	ACTIVO
2509	SEDE CENTRAL	74	08	TECLADO - KEYBOARD	740895000989	27/10/2016	BUENO	ACTIVO
2510	SEDE CENTRAL	95	22	PROYECTOR MULTIMEDIA	952266440016	27/10/2016	BUENO	ACTIVO
2511	SEDE CENTRAL	74	08	UNIDAD PARA COPIA DE SEGURIDAD - TAPE BACKUP EXTERNO	740898950009	28/11/2016	BUENO	ACTIVO
2512	SEDE CENTRAL	74	08	COMPUTADORA PERSONAL PORTATIL	740805000074	14/12/2016	BUENO	ACTIVO
2513	SEDE CENTRAL	74	08	COMPUTADORA PERSONAL PORTATIL	740805000075	14/12/2016	BUENO	ACTIVO
2514	SEDE CENTRAL	74	08	COMPUTADORA PERSONAL PORTATIL	740805000076	14/12/2016	BUENO	ACTIVO
2515	SEDE CENTRAL	74	08	COMPUTADORA PERSONAL PORTATIL	740805000077	14/12/2016	BUENO	ACTIVO
2516	SEDE CENTRAL	74	08	COMPUTADORA PERSONAL PORTATIL	740805000078	14/12/2016	BUENO	ACTIVO
2517	SEDE CENTRAL	74	08	COMPUTADORA PERSONAL PORTATIL	740805000079	14/12/2016	BUENO	ACTIVO
2518	SEDE CENTRAL	74	08	COMPUTADORA PERSONAL PORTATIL	740805000080	14/12/2016	BUENO	ACTIVO
2519	SEDE CENTRAL	74	08	COMPUTADORA PERSONAL PORTATIL	740805000081	14/12/2016	BUENO	ACTIVO
2520	SEDE CENTRAL	74	08	COMPUTADORA PERSONAL PORTATIL	740805000082	14/12/2016	BUENO	ACTIVO
2521	SEDE CENTRAL	74	08	COMPUTADORA PERSONAL PORTATIL	740805000083	14/12/2016	BUENO	ACTIVO
2522	SEDE CENTRAL	74	08	TABLETA PAD	740894930032	16/12/2016	BUENO	ACTIVO
2523	SEDE CENTRAL	74	08	TABLETA PAD	740894930033	16/12/2016	BUENO	ACTIVO
2524	SEDE CENTRAL	74	08	TABLETA PAD	740894930034	16/12/2016	BUENO	ACTIVO
2525	SEDE CENTRAL	74	08	TABLETA PAD	740894930035	16/12/2016	BUENO	ACTIVO
2526	SEDE CENTRAL	74	08	TABLETA PAD	740894930036	16/12/2016	BUENO	ACTIVO
2527	SEDE CENTRAL	74	08	TABLETA PAD	740894930037	16/12/2016	BUENO	ACTIVO
2528	SEDE CENTRAL	74	08	TABLETA PAD	740894930038	16/12/2016	BUENO	ACTIVO
2529	SEDE CENTRAL	74	08	TABLETA PAD	740894930039	16/12/2016	BUENO	ACTIVO
2530	SEDE CENTRAL	74	08	TABLETA PAD	740894930040	16/12/2016	BUENO	ACTIVO
2531	SEDE CENTRAL	74	08	TABLETA PAD	740894930041	16/12/2016	BUENO	ACTIVO
2532	SEDE CENTRAL	95	22	AMPLIFICADOR (OTROS)	952201260002	16/12/2016	BUENO	ACTIVO
2533	SEDE CENTRAL	74	08	IMPRESORA LASER	740841000171	19/12/2016	BUENO	ACTIVO
2534	SEDE CENTRAL	74	08	IMPRESORA LASER	740841000172	19/12/2016	BUENO	ACTIVO
2535	SEDE CENTRAL	95	22	PROYECTOR MULTIMEDIA	952266440018	19/12/2016	BUENO	ACTIVO
2536	SEDE CENTRAL	95	22	PROYECTOR MULTIMEDIA	952266440019	19/12/2016	BUENO	ACTIVO
2537	SEDE CENTRAL	95	22	PROYECTOR MULTIMEDIA	952266440020	19/12/2016	BUENO	ACTIVO
2538	SEDE CENTRAL	11	22	VENTILADOR ELECTRICIO TIPO COLUMNA O TORRE	112291580271	19/12/2016	BUENO	ACTIVO
2539	SEDE CENTRAL	11	22	VENTILADOR ELECTRICIO TIPO COLUMNA O TORRE	112291580272	19/12/2016	BUENO	ACTIVO
2540	SEDE CENTRAL	11	22	VENTILADOR ELECTRICIO TIPO COLUMNA O TORRE	112291580273	19/12/2016	BUENO	ACTIVO
2541	SEDE CENTRAL	11	22	VENTILADOR ELECTRICIO TIPO COLUMNA O TORRE	112291580274	19/12/2016	BUENO	ACTIVO
2542	SEDE CENTRAL	11	22	VENTILADOR ELECTRICIO TIPO COLUMNA O TORRE	112291580275	19/12/2016	BUENO	ACTIVO
2543	SEDE CENTRAL	11	22	VENTILADOR ELECTRICIO TIPO COLUMNA O TORRE	112291580276	19/12/2016	BUENO	ACTIVO
2544	SEDE CENTRAL	11	22	VENTILADOR ELECTRICIO TIPO COLUMNA O TORRE	112291580278	19/12/2016	BUENO	ACTIVO
2545	SEDE CENTRAL	11	22	VENTILADOR ELECTRICIO TIPO COLUMNA O TORRE	112291580279	19/12/2016	BUENO	ACTIVO
2546	SEDE CENTRAL	11	22	VENTILADOR ELECTRICIO TIPO COLUMNA O TORRE	112291580281	19/12/2016	BUENO	ACTIVO
2547	SEDE CENTRAL	11	22	VENTILADOR ELECTRICIO TIPO COLUMNA O TORRE	112291580283	19/12/2016	BUENO	ACTIVO
2548	SEDE CENTRAL	11	22	VENTILADOR ELECTRICIO TIPO COLUMNA O TORRE	112291580284	19/12/2016	BUENO	ACTIVO
2549	SEDE CENTRAL	11	22	VENTILADOR ELECTRICIO TIPO COLUMNA O TORRE	112291580286	19/12/2016	BUENO	ACTIVO
2550	SEDE CENTRAL	11	22	VENTILADOR ELECTRICIO TIPO COLUMNA O TORRE	112291580287	19/12/2016	BUENO	ACTIVO
2551	SEDE CENTRAL	11	22	VENTILADOR ELECTRICIO TIPO COLUMNA O TORRE	112291580288	19/12/2016	BUENO	ACTIVO
2552	SEDE CENTRAL	11	22	VENTILADOR ELECTRICIO TIPO COLUMNA O TORRE	112291580289	19/12/2016	BUENO	ACTIVO
2553	SEDE CENTRAL	11	22	VENTILADOR ELECTRICIO TIPO COLUMNA O TORRE	112291580290	19/12/2016	BUENO	ACTIVO
2554	SEDE CENTRAL	11	22	VENTILADOR ELECTRICIO TIPO COLUMNA O TORRE	112291580291	19/12/2016	BUENO	ACTIVO
2555	SEDE CENTRAL	11	22	VENTILADOR ELECTRICIO TIPO COLUMNA O TORRE	112291580292	19/12/2016	BUENO	ACTIVO
2556	SEDE CENTRAL	11	22	VENTILADOR ELECTRICIO TIPO COLUMNA O TORRE	112291580293	19/12/2016	BUENO	ACTIVO
2557	SEDE CENTRAL	11	22	VENTILADOR ELECTRICIO TIPO COLUMNA O TORRE	112291580294	19/12/2016	BUENO	ACTIVO
2558	SEDE CENTRAL	11	22	VENTILADOR ELECTRICIO TIPO COLUMNA O TORRE	112291580295	19/12/2016	BUENO	ACTIVO
2559	SEDE CENTRAL	11	22	VENTILADOR ELECTRICIO TIPO COLUMNA O TORRE	112291580296	19/12/2016	BUENO	ACTIVO
2560	SEDE CENTRAL	11	22	VENTILADOR ELECTRICIO TIPO COLUMNA O TORRE	112291580297	19/12/2016	BUENO	ACTIVO
2561	SEDE CENTRAL	11	22	VENTILADOR ELECTRICIO TIPO COLUMNA O TORRE	112291580298	19/12/2016	BUENO	ACTIVO
2562	SEDE CENTRAL	11	22	VENTILADOR ELECTRICIO TIPO COLUMNA O TORRE	112291580299	19/12/2016	BUENO	ACTIVO
2563	SEDE CENTRAL	11	22	VENTILADOR ELECTRICIO TIPO COLUMNA O TORRE	112291580300	19/12/2016	BUENO	ACTIVO
2564	SEDE CENTRAL	11	22	VENTILADOR ELECTRICIO TIPO COLUMNA O TORRE	112291580301	19/12/2016	BUENO	ACTIVO
2565	SEDE CENTRAL	11	22	VENTILADOR ELECTRICIO TIPO COLUMNA O TORRE	112291580302	19/12/2016	BUENO	ACTIVO
2566	SEDE CENTRAL	11	22	VENTILADOR ELECTRICIO TIPO COLUMNA O TORRE	112291580303	19/12/2016	BUENO	ACTIVO
2567	SEDE CENTRAL	11	22	VENTILADOR ELECTRICIO TIPO COLUMNA O TORRE	112291580304	19/12/2016	BUENO	ACTIVO
2568	SEDE CENTRAL	11	22	VENTILADOR ELECTRICIO TIPO COLUMNA O TORRE	112291580305	19/12/2016	BUENO	ACTIVO
2569	SEDE CENTRAL	11	22	VENTILADOR ELECTRICIO TIPO COLUMNA O TORRE	112291580306	19/12/2016	BUENO	ACTIVO
2570	SEDE CENTRAL	11	22	VENTILADOR ELECTRICIO TIPO COLUMNA O TORRE	112291580307	19/12/2016	BUENO	ACTIVO
2571	SEDE CENTRAL	11	22	VENTILADOR ELECTRICIO TIPO COLUMNA O TORRE	112291580308	19/12/2016	BUENO	ACTIVO
2572	SEDE CENTRAL	11	22	VENTILADOR ELECTRICIO TIPO COLUMNA O TORRE	112291580309	19/12/2016	BUENO	ACTIVO
2573	SEDE CENTRAL	11	22	VENTILADOR ELECTRICIO TIPO COLUMNA O TORRE	112291580310	19/12/2016	BUENO	ACTIVO
2574	SEDE CENTRAL	11	22	VENTILADOR ELECTRICIO TIPO COLUMNA O TORRE	112291580311	19/12/2016	BUENO	ACTIVO
2575	SEDE CENTRAL	11	22	VENTILADOR ELECTRICIO TIPO COLUMNA O TORRE	112291580312	19/12/2016	BUENO	ACTIVO
2576	SEDE CENTRAL	11	22	VENTILADOR ELECTRICIO TIPO COLUMNA O TORRE	112291580313	19/12/2016	BUENO	ACTIVO
2577	SEDE CENTRAL	11	22	VENTILADOR ELECTRICIO TIPO COLUMNA O TORRE	112291580314	19/12/2016	BUENO	ACTIVO
2578	SEDE CENTRAL	11	22	VENTILADOR ELECTRICIO TIPO COLUMNA O TORRE	112291580317	19/12/2016	BUENO	ACTIVO
2579	SEDE CENTRAL	11	22	VENTILADOR ELECTRICIO TIPO COLUMNA O TORRE	112291580318	19/12/2016	BUENO	ACTIVO
2580	SEDE CENTRAL	11	22	VENTILADOR ELECTRICIO TIPO COLUMNA O TORRE	112291580319	19/12/2016	BUENO	ACTIVO
2581	SEDE CENTRAL	11	22	VENTILADOR ELECTRICIO TIPO COLUMNA O TORRE	112291580320	19/12/2016	BUENO	ACTIVO
2582	SEDE CENTRAL	74	08	SERVIDOR	740895000020	22/12/2016	BUENO	ACTIVO
2583	SEDE CENTRAL	74	64	SILLA GIRATORIA DE METAL	746483900724	20/12/2016	BUENO	ACTIVO
2584	SEDE CENTRAL	74	64	SILLA GIRATORIA DE METAL	746483900707	20/12/2016	BUENO	ACTIVO
2585	SEDE CENTRAL	74	64	SILLA GIRATORIA DE METAL	746483900709	20/12/2016	BUENO	ACTIVO
2586	SEDE CENTRAL	74	64	SILLA GIRATORIA DE METAL	746483900710	20/12/2016	BUENO	ACTIVO
2587	SEDE CENTRAL	74	64	SILLA GIRATORIA DE METAL	746483900711	20/12/2016	BUENO	ACTIVO
2588	SEDE CENTRAL	74	64	SILLA GIRATORIA DE METAL	746483900714	20/12/2016	BUENO	ACTIVO
2589	SEDE CENTRAL	74	64	SILLA GIRATORIA DE METAL	746483900718	20/12/2016	BUENO	ACTIVO
2590	SEDE CENTRAL	74	64	SILLA GIRATORIA DE METAL	746483900720	20/12/2016	BUENO	ACTIVO
2591	SEDE CENTRAL	74	64	SILLA GIRATORIA DE METAL	746483900722	20/12/2016	BUENO	ACTIVO
2592	SEDE CENTRAL	74	64	SILLA GIRATORIA DE METAL	746483900723	20/12/2016	BUENO	ACTIVO
2593	SEDE CENTRAL	74	64	SILLA GIRATORIA DE METAL	746483900724	20/12/2016	BUENO	ACTIVO
2594	SEDE CENTRAL	74	64	SILLA GIRATORIA DE METAL	746483900725	20/12/2016	BUENO	ACTIVO
2595	SEDE CENTRAL	74	64	SILLA GIRATORIA DE METAL	746483900727	20/12/2016	BUENO	ACTIVO
2596	SEDE CENTRAL	74	64	SILLA GIRATORIA DE METAL	746483900728	20/12/2016	BUENO	ACTIVO
2597	SEDE CENTRAL	74	64	SILLA GIRATORIA DE METAL	746483900729	20/12/2016	BUENO	ACTIVO
2598	SEDE CENTRAL	74	64	SILLA GIRATORIA DE METAL	746483900732	20/12/2016	BUENO	ACTIVO
2599	SEDE CENTRAL	74	64	SILLA GIRATORIA DE METAL	746483900733	20/12/2016	BUENO	ACTIVO
2600	SEDE CENTRAL	74	64	SILLA GIRATORIA DE METAL	746483900734	20/12/2016	BUENO	ACTIVO
2601	SEDE CENTRAL	74	64	SILLA GIRATORIA DE METAL	746483900735	20/12/2016	BUENO	ACTIVO
2602	SEDE CENTRAL	74	64	SILLA GIRATORIA DE METAL	746483900736	20/12/2016	BUENO	ACTIVO
2603	SEDE CENTRAL	74	64	SILLA GIRATORIA DE METAL	746483900737	20/12/2016	BUENO	ACTIVO
2604	SEDE CENTRAL	74	64	SILLA GIRATORIA DE METAL	746483900739	20/12/2016	BUENO	ACTIVO
2605	SEDE CENTRAL	74	64	SILLA FIJA DE METAL	746481870700	20/12/2016	BUENO	ACTIVO
2606	SEDE CENTRAL	74	64	SILLA FIJA DE METAL	746481870701	20/12/2016	BUENO	ACTIVO
2607	SEDE CENTRAL	74	64	SILLA FIJA DE METAL	746481870702	20/12/2016	BUENO	ACTIVO
2608	SEDE CENTRAL	74	64	SILLA FIJA DE METAL	746481870703	20/12/2016	BUENO	ACTIVO
2609	SEDE CENTRAL	74	64	SILLA FIJA DE METAL	746481870704	20/12/2016	BUENO	ACTIVO
2610	SEDE CENTRAL	74	64	SILLA FIJA DE METAL	746481870705	20/12/2016	BUENO	ACTIVO
2611	SEDE CENTRAL	74	64	SILLA FIJA DE METAL	746481870706	20/12/2016	BUENO	ACTIVO
2612	SEDE CENTRAL	74	64	SILLA FIJA DE METAL	746481870707	20/12/2016	BUENO	ACTIVO
2613	SEDE CENTRAL	74	64	SILLA FIJA DE METAL	746481870708	20/12/2016	BUENO	ACTIVO
2614	SEDE CENTRAL	74	64	SILLA FIJA DE METAL	746481870709	20/12/2016	BUENO	ACTIVO
2								

2634	SEDE CENTRAL	74	64	SILLA FIJA DE METAL	746481870732	20/12/2016	BUENO	ACTIVO
2635	SEDE CENTRAL	74	64	SILLA FIJA DE METAL	746481870733	20/12/2016	BUENO	ACTIVO
2636	SEDE CENTRAL	74	64	SILLA FIJA DE METAL	746481870735	20/12/2016	BUENO	ACTIVO
2637	SEDE CENTRAL	74	64	SILLA FIJA DE METAL	746481870736	20/12/2016	BUENO	ACTIVO
2638	SEDE CENTRAL	74	64	SILLA FIJA DE METAL	746481870739	20/12/2016	BUENO	ACTIVO
2639	SEDE CENTRAL	95	22	TELEVISOR LED	952285860023	20/12/2016	BUENO	ACTIVO
2640	SEDE CENTRAL	11	22	ENFRIADOR DE AIRE	112233170003	20/12/2016	BUENO	ACTIVO
2641	SEDE CENTRAL	74	64	PIZARRA ACRILICA	746473050078	20/12/2016	BUENO	ACTIVO
2642	SEDE CENTRAL	74	64	PIZARRA ACRILICA	746473050079	20/12/2017	BUENO	ACTIVO
2643	SEDE CENTRAL	74	64	PERCHE RO DE MADERA (MAYOR A 1/8 UIT)	746474102009	21/02/2017	BUENO	ACTIVO
2644	SEDE CENTRAL	74	64	PERCHE RO DE MADERA (MAYOR A 1/8 UIT)	746474102010	21/02/2017	BUENO	ACTIVO
2645	SEDE CENTRAL	74	64	MESA DE MELAMINA	746450560041	21/02/2017	BUENO	ACTIVO
2646	SEDE CENTRAL	74	64	MESA DE MELAMINA	746450560043	17/02/2017	BUENO	ACTIVO
2647	SEDE CENTRAL	74	64	MESA DE MELAMINA	746450560045	22/02/2017	BUENO	ACTIVO
2648	SEDE CENTRAL	74	64	MESA DE MELAMINA	746450560046	22/02/2017	BUENO	ACTIVO
2649	SEDE CENTRAL	74	64	MESA DE MELAMINA	746450560048	22/02/2017	BUENO	ACTIVO
2650	SEDE CENTRAL	74	64	MESA DE MELAMINA	746450560049	22/02/2017	BUENO	ACTIVO
2651	SEDE CENTRAL	74	64	MODULO DE MELAMINA PARA COMPUTADORA	746461240002	22/02/2017	BUENO	ACTIVO
2652	SEDE CENTRAL	74	22	GUILLOTINA	742229930012	22/02/2017	BUENO	ACTIVO
2653	SEDE CENTRAL	95	22	SWITCH PARA RED	952281170069	14/03/2017	BUENO	ACTIVO
2654	SEDE CENTRAL	95	22	SWITCH PARA RED	952281170070	14/03/2017	BUENO	ACTIVO
2655	SEDE CENTRAL	95	22	SWITCH PARA RED	952281170071	14/03/2017	BUENO	ACTIVO
2656	SEDE CENTRAL	95	22	SWITCH PARA RED	952281170072	14/03/2017	BUENO	ACTIVO
2657	SEDE CENTRAL	95	22	SWITCH PARA RED	952281170073	14/03/2017	BUENO	ACTIVO
2658	SEDE CENTRAL	95	22	SWITCH PARA RED	952281170074	14/03/2017	BUENO	ACTIVO
2659	SEDE CENTRAL	95	22	SWITCH PARA RED	952281170075	14/03/2017	BUENO	ACTIVO
2660	SEDE CENTRAL	95	22	TRANSCIVER	952287790001	14/03/2017	BUENO	ACTIVO
2661	SEDE CENTRAL	95	22	TRANSCIVER	952287790002	14/03/2017	BUENO	ACTIVO
2662	SEDE CENTRAL	67	64	RACK PARA RADIO, TV, LUCES Y TELECINE	676457820013	14/03/2017	BUENO	ACTIVO
2663	SEDE CENTRAL	74	64	CREDENZA DE MELAMINA	746432710157	14/03/2017	BUENO	ACTIVO
2664	SEDE CENTRAL	74	08	LECTORA GRABADORA DE DISCOS OPTICOS	740871090001	25/03/2017	BUENO	ACTIVO
2665	SEDE CENTRAL	11	22	EQUIPO PARA AIRE ACONDICIONADO TIPO DOMESTICO	112236140022	25/03/2017	BUENO	ACTIVO
2666	SEDE CENTRAL	74	08	DISCO DURO EXTERNO	740818500023	18/04/2017	BUENO	ACTIVO
2667	SEDE CENTRAL	74	08	DISCO DURO EXTERNO	740818500034	5/05/2017	BUENO	ACTIVO
2668	SEDE CENTRAL	74	08	DISCO DURO EXTERNO	740818500035	24/05/2017	BUENO	ACTIVO
2669	SEDE CENTRAL	74	08	TECLADO INALAMBIRICO	740895560006	23/06/2017	BUENO	ACTIVO
2670	SEDE CENTRAL	74	08	TECLADO INALAMBIRICO	740895560007	23/06/2017	BUENO	ACTIVO
2671	SEDE CENTRAL	74	08	MONITOR CON DRIVE INCORPORADO	740878120002	28/06/2017	BUENO	ACTIVO
2672	SEDE CENTRAL	74	08	TECLADO - KEYBOARD	740895000993	3/07/2017	BUENO	ACTIVO
2673	SEDE CENTRAL	74	08	LECTORA DE DISCO COMPACTO EXTERNO PARA COMPUOT - CD ROM	740868000001	5/07/2017	BUENO	ACTIVO
2674	SEDE CENTRAL	74	08	IMPRESORA DE CODIGO DE BARRAS	740838750003	19/07/2017	BUENO	ACTIVO
2675	SEDE CENTRAL	74	64	ESCRITORIO DE MELAMINA	746437450168	5/07/2017	BUENO	ACTIVO
2676	SEDE CENTRAL	74	64	CREDENZA DE MELAMINA	746432710158	19/07/2017	BUENO	ACTIVO
2677	SEDE CENTRAL	74	64	MESA DE MELAMINA	746450560051	19/07/2017	BUENO	ACTIVO
2678	SEDE CENTRAL	74	64	SILLON GIRATORIO DE METAL	746485301174	26/07/2017	BUENO	ACTIVO
2679	SEDE CENTRAL	74	74	CAPTURADOR DE IMAGEN - SCANNER	740808700053	1/08/2017	BUENO	ACTIVO
2680	SEDE CENTRAL	74	64	ESCRITORIO DE MELAMINA	746437450169	26/07/2017	BUENO	ACTIVO
2681	SEDE CENTRAL	74	64	CREDENZA DE MELAMINA	746432710159	26/07/2017	BUENO	ACTIVO
2682	SEDE CENTRAL	74	64	CREDENZA DE MELAMINA	746432710160	1/08/2017	BUENO	ACTIVO
2683	SEDE CENTRAL	74	64	CREDENZA DE MELAMINA	746432710161	3/08/2017	BUENO	ACTIVO
2684	SEDE CENTRAL	74	64	CREDENZA DE MELAMINA	746432710162	3/08/2017	BUENO	ACTIVO
2685	SEDE CENTRAL	74	64	CREDENZA DE MELAMINA	746432710163	3/08/2017	BUENO	ACTIVO
2686	SEDE CENTRAL	74	64	CREDENZA DE MELAMINA	746432710164	3/08/2017	BUENO	ACTIVO
2687	SEDE CENTRAL	74	64	CREDENZA DE MELAMINA	746432710165	3/08/2017	BUENO	ACTIVO
2688	SEDE CENTRAL	74	64	CREDENZA DE MELAMINA	746432710166	3/08/2017	BUENO	ACTIVO
2689	SEDE CENTRAL	74	64	CREDENZA DE MELAMINA	746432710167	3/08/2017	BUENO	ACTIVO
2690	SEDE CENTRAL	74	64	MESA DE MELAMINA	746450560052	3/08/2017	BUENO	ACTIVO
2691	SEDE CENTRAL	74	64	MESA DE MELAMINA	746450560053	3/08/2017	BUENO	ACTIVO
2692	SEDE CENTRAL	74	64	MESA DE MELAMINA	746450560054	3/08/2017	BUENO	ACTIVO
2693	SEDE CENTRAL	74	64	ESCRITORIO DE MELAMINA	746437450170	3/08/2017	BUENO	ACTIVO
2694	SEDE CENTRAL	74	64	ESCRITORIO DE MELAMINA	746437450171	3/08/2017	BUENO	ACTIVO
2695	SEDE CENTRAL	74	64	ARMARIO DE MELAMINA	746406260084	3/08/2017	BUENO	ACTIVO
2696	SEDE CENTRAL	74	64	ARMARIO DE MELAMINA	746406260085	3/08/2017	BUENO	ACTIVO
2697	SEDE CENTRAL	74	64	PIZARRA ACRILICA	746473050082	3/08/2017	BUENO	ACTIVO
2698	SEDE CENTRAL	74	64	PIZARRA ACRILICA	746473050084	9/08/2017	BUENO	ACTIVO
2699	SEDE CENTRAL	74	64	PIZARRA ACRILICA	746473050088	9/08/2017	BUENO	ACTIVO
2700	SEDE CENTRAL	74	64	PIZARRA ACRILICA	746473050090	9/08/2017	BUENO	ACTIVO
2701	SEDE CENTRAL	95	22	EQUIPO DE VIDEOCONFERENCIA	952233840004	9/08/2017	BUENO	ACTIVO
2702	SEDE CENTRAL	95	22	TELEVISOR LED	952285860024	23/08/2017	BUENO	ACTIVO
2703	SEDE CENTRAL	74	08	COMPUTADORA PERSONAL PORTATIL	740805700084	13/09/2017	BUENO	ACTIVO
2704	SEDE CENTRAL	74	08	COMPUTADORA PERSONAL PORTATIL	740805000085	13/09/2017	BUENO	ACTIVO
2705	SEDE CENTRAL	74	08	COMPUTADORA PERSONAL PORTATIL	740805000089	13/09/2017	BUENO	ACTIVO
2706	SEDE CENTRAL	74	08	COMPUTADORA PERSONAL PORTATIL	740805000090	13/09/2017	BUENO	ACTIVO
2707	SEDE CENTRAL	74	08	COMPUTADORA PERSONAL PORTATIL	740805000091	13/09/2017	BUENO	ACTIVO
2708	SEDE CENTRAL	74	08	COMPUTADORA PERSONAL PORTATIL	740805000092	13/09/2017	BUENO	ACTIVO
2709	SEDE CENTRAL	74	08	COMPUTADORA PERSONAL PORTATIL	740805000093	13/09/2017	BUENO	ACTIVO
2710	SEDE CENTRAL	74	08	COMPUTADORA PERSONAL PORTATIL	740805000094	13/09/2017	BUENO	ACTIVO
2711	SEDE CENTRAL	74	08	COMPUTADORA PERSONAL PORTATIL	740805000095	13/09/2017	BUENO	ACTIVO
2712	SEDE CENTRAL	74	22	CAMARA FOTOGRAFICA DIGITAL	742208970014	13/09/2017	BUENO	ACTIVO
2713	SEDE CENTRAL	74	22	SURTIDOR DE AGUA ELECTRICO - DISPENSADOR ELECTRICO	742299890032	2/09/2017	BUENO	ACTIVO
2714	SEDE CENTRAL	74	22	SURTIDOR DE AGUA ELECTRICO - DISPENSADOR ELECTRICO	742299890033	2/09/2017	BUENO	ACTIVO
2715	SEDE CENTRAL	52	22	CAPTIVESTERA ELECTRICA	522207579008	3/10/2017	BUENO	ACTIVO
2716	SEDE CENTRAL	95	22	TRANSCIVER	952287790023	3/10/2017	BUENO	ACTIVO
2717	SEDE CENTRAL	95	22	TRANSCIVER	952287790004	3/10/2017	BUENO	ACTIVO
2718	SEDE CENTRAL	95	22	TRANSCIVER	952287790005	5/10/2017	BUENO	ACTIVO
2719	SEDE CENTRAL	95	22	TRANSCIVER	952287790006	5/10/2017	BUENO	ACTIVO
2720	SEDE CENTRAL	74	08	MONITOR LED	740880370016	10/10/2017	BUENO	ACTIVO
2721	SEDE CENTRAL	74	08	MONITOR LED	740880370017	10/10/2017	BUENO	ACTIVO
2722	SEDE CENTRAL	74	08	MONITOR LED	740880370018	10/10/2017	BUENO	ACTIVO
2723	SEDE CENTRAL	74	08	MONITOR LED	740880370019	10/10/2017	BUENO	ACTIVO
2724	SEDE CENTRAL	74	08	MONITOR LED	740880370020	10/10/2017	BUENO	ACTIVO
2725	SEDE CENTRAL	74	08	MONITOR LED	740880370021	10/10/2017	BUENO	ACTIVO
2726	SEDE CENTRAL	74	08	MONITOR LED	740880370022	10/10/2017	BUENO	ACTIVO
2727	SEDE CENTRAL	74	08	MONITOR LED	740880370023	10/10/2017	BUENO	ACTIVO
2728	SEDE CENTRAL	74	08	MONITOR LED	740880370024	10/10/2017	BUENO	ACTIVO
2729	SEDE CENTRAL	74	08	MONITOR LED	740880370025	10/10/2017	BUENO	ACTIVO
2730	SEDE CENTRAL	74	08	MONITOR LED	740880370026	10/10/2017	BUENO	ACTIVO
2731	SEDE CENTRAL	74	08	MONITOR LED	740880370027	10/10/2017	BUENO	ACTIVO
2732	SEDE CENTRAL	74	08	MONITOR LED	740880370028	10/10/2017	BUENO	ACTIVO
2733	SEDE CENTRAL	74	08	MONITOR LED	740880370029	10/10/2017	BUENO	ACTIVO
2734	SEDE CENTRAL	74	08	MONITOR LED	740880370030	10/10/2017	BUENO	ACTIVO
2735	SEDE CENTRAL	74	08	MONITOR LED	740880370031	10/10/2017	BUENO	ACTIVO
2736	SEDE CENTRAL	74	08	MONITOR LED	740880370032	10/10/2017	BUENO	ACTIVO
2737	SEDE CENTRAL	74	08	MONITOR LED	740880370033	10/10/2017	BUENO	ACTIVO
2738	SEDE CENTRAL	74	08	MONITOR LED	740880370034	10/10/2017	BUENO	ACTIVO
2739	SEDE CENTRAL	74	08	MONITOR LED	740880370035	10/10/2017	BUENO	ACTIVO
2740	SEDE CENTRAL	74	08	MONITOR LED	740880370036	10/10/2017	BUENO	ACTIVO
2741	SEDE CENTRAL	74	08	MONITOR LED	740880370037	10/10/2017	BUENO	ACTIVO
2742	SEDE CENTRAL	74	08	MONITOR LED	740880370038	10/10/2017	BUENO	ACTIVO
2743	SEDE CENTRAL	74	08	MONITOR LED	740880370039	10/10/2017	BUENO	ACTIVO
2744	SEDE CENTRAL	74	08	MONITOR LED	740880370040	10/10/2017	BUENO	ACTIVO
2745	SEDE CENTRAL	74	08	MONITOR LED	740880370041	10/10/2017	BUENO	ACTIVO
2746	SEDE CENTRAL	74	08	MONITOR LED	740880370042	10/10/2017	BUENO	ACTIVO
2747	SEDE CENTRAL	74	08	MONITOR LED	740880370043	10/10/2017	BUENO	ACTIVO
2748	SEDE CENTRAL	74	08	MONITOR LED	740880370044	10/10/2017	BUENO	ACTIVO
2749	SEDE CENTRAL	74	08	MONITOR LED	740880370045	10/10/2017	BUENO	ACTIVO
2750	SEDE CENTRAL	74	08	MONITOR LED	740880370046	10/10/2017	BUENO	ACTIVO
2751	SEDE CENTRAL	74	08	MONITOR LED	740880370047	10/10/2017	BUENO	ACTIVO
2752	SEDE CENTRAL	74	08	MONITOR LED	740880370048	10/10/2017	BUENO	ACTIVO
2753	SEDE CENTRAL	74	08	MONITOR LED	740880370049	10/10/2017	BUENO	ACTIVO
2754	SEDE CENTRAL	74	08	MONITOR LED	740880370051	10/10/2017	BUENO	ACTIVO
2755	SEDE CENTRAL	74	08	MONITOR LED	740880370052	10/10/2017	BUENO	ACTIVO
2756	SEDE CENTRAL	74	08	MONITOR LED	740880370053	10/10/2017	BUENO	ACTIVO
2757	SEDE CENTRAL	74	08	MONITOR LED	740880370056	10/10/2017	BUENO	ACTIVO
2758	SEDE CENTRAL	74	08	MONITOR LED	740880370057	10/10/2017	BUENO	ACTIVO
2759	SEDE CENTRAL	74	08	MONITOR LED	740880370058	10/10/2017	BUENO	ACTIVO
2760	SEDE CENTRAL	74	08	MONITOR LED	740880370059	10/10/2017	BUENO	ACTIVO
2761	SEDE CENTRAL	74	08	MONITOR LED	740880370060	10/10/2017	BUENO	ACTIVO
2762	SEDE CENTRAL	74	08	MONITOR LED	740880370061	10/10/2017	BUENO	ACTIVO
2763	SEDE CENTRAL	74	08	MONITOR LED	740880370062	10/10/2017	BUENO	ACTIVO
2764	SEDE CENTRAL	74	08	MONITOR LED	740880370063	10/10/2017	BUENO	ACTIVO
2765	SEDE CENTRAL	74	08	MONITOR LED	740880370064	10/10/2017	BUENO	ACTIVO
2766	SEDE CENTRAL	74	08	MONITOR LED	740880370065	10/10/2017	BUENO	ACTIVO
2767	SEDE CENTRAL	74	08	UNIDAD CENTRAL DE PROCESO - CPU				

[illegible]

2931	SEDE CENTRAL	74	08	LECTORA DE TARJETA INTELIGENTE	740870950003	21/12/2017	BUENO	ACTIVO
2932	SEDE CENTRAL	74	08	LECTORA DE TARJETA INTELIGENTE	740870950004	21/12/2017	BUENO	ACTIVO
2933	SEDE CENTRAL	74	08	LECTORA DE TARJETA INTELIGENTE	740870950005	21/12/2017	BUENO	ACTIVO
2934	SEDE CENTRAL	74	08	MONITOR CON DRIVE INCORPORADO	740878120001	22/12/2017	BUENO	ACTIVO
2935	SEDE CENTRAL	95	22	TECLADO - KEYBOARD	740895001044	22/12/2017	BUENO	ACTIVO
2936	SEDE CENTRAL	74	08	MONITOR (OTROS)	952258120001	26/12/2017	BUENO	ACTIVO
2937	SEDE CENTRAL	95	22	TECLADO - KEYBOARD	740895001045	22/12/2017	BUENO	ACTIVO
2938	SEDE CENTRAL	95	22	MICROFONO (OTROS)	952254910001	22/12/2017	BUENO	ACTIVO
2939	SEDE CENTRAL	95	22	AUDIFONOS PROFESIONALES	952210700001	22/12/2017	BUENO	ACTIVO
2940	SEDE CENTRAL	74	08	PARLANTES EN GENERAL (MAYOR A 1/8 UIT)	952260580001	22/12/2017	BUENO	ACTIVO
2941	SEDE CENTRAL	74	08	IMPRESORA LASER	740841000175	28/12/2017	BUENO	ACTIVO
2942	SEDE CENTRAL	11	22	EQUIPO PARA AIRE ACONDICIONADO TIPO DOMESTICO	112236140024	26/01/2018	BUENO	ACTIVO
2943	SEDE CENTRAL	22	22	EQUIPO PARA AIRE ACONDICIONADO TIPO DOMESTICO	112334140025	26/01/2018	BUENO	ACTIVO
2944	SEDE CENTRAL	46	22	ACUMULADOR DE ENERGIA - EQUIPO DE UPS	462200500387	16/02/2018	BUENO	ACTIVO
2945	SEDE CENTRAL	46	22	ACUMULADOR DE ENERGIA - EQUIPO DE UPS	462200500388	16/02/2018	BUENO	ACTIVO
2946	SEDE CENTRAL	74	08	CAPTURADOR DE IMAGEN - SCANNER	740800500053	6/03/2018	BUENO	ACTIVO
2947	SEDE CENTRAL	74	08	CAPTURADOR DE IMAGEN - SCANNER	740800500054	6/03/2018	BUENO	ACTIVO
2948	SEDE CENTRAL	74	08	TECLADO INALAMBRICO	740895560008	14/03/2018	BUENO	ACTIVO
2949	SEDE CENTRAL	74	08	TECLADO INALAMBRICO	740895560009	14/03/2018	BUENO	ACTIVO
2950	SEDE CENTRAL	74	08	TECLADO INALAMBRICO	740895560010	14/03/2018	BUENO	ACTIVO
2951	SEDE CENTRAL	74	08	TECLADO INALAMBRICO	740895560011	14/03/2018	BUENO	ACTIVO
2952	SEDE CENTRAL	74	08	DISCO DURO EXTERNO	740818500040	14/03/2018	BUENO	ACTIVO
2953	SEDE CENTRAL	74	08	SERVER	740892000021	23/03/2018	BUENO	ACTIVO
2954	SEDE CENTRAL	11	22	EQUIPO PARA AIRE ACONDICIONADO PORTATIL	112235150014	12/04/2018	BUENO	ACTIVO
2955	SEDE CENTRAL	74	64	SILLA GIRATORIA DE METAL	746483900783	19/04/2018	BUENO	ACTIVO
2956	SEDE CENTRAL	74	64	SILLA GIRATORIA DE METAL	746483900784	19/04/2018	BUENO	ACTIVO
2957	SEDE CENTRAL	74	64	SILLA GIRATORIA DE METAL	746483900787	19/04/2018	BUENO	ACTIVO
2958	SEDE CENTRAL	74	64	SILLA GIRATORIA DE METAL	746483900788	19/04/2018	BUENO	ACTIVO
2959	SEDE CENTRAL	74	64	SILLA GIRATORIA DE METAL	746483900789	19/04/2018	BUENO	ACTIVO
2960	SEDE CENTRAL	74	64	SILLA GIRATORIA DE METAL	746483900790	19/04/2018	BUENO	ACTIVO
2961	SEDE CENTRAL	74	64	SILLA GIRATORIA DE METAL	746483900791	19/04/2018	BUENO	ACTIVO
2962	SEDE CENTRAL	74	64	SILLA GIRATORIA DE METAL	746483900792	19/04/2018	BUENO	ACTIVO
2963	SEDE CENTRAL	74	64	SILLA GIRATORIA DE METAL	746483900793	19/04/2018	BUENO	ACTIVO
2964	SEDE CENTRAL	74	64	SILLA GIRATORIA DE METAL	746483900794	19/04/2018	BUENO	ACTIVO
2965	SEDE CENTRAL	74	64	SILLA GIRATORIA DE METAL	746483900796	19/04/2018	BUENO	ACTIVO
2966	SEDE CENTRAL	74	64	SILLA GIRATORIA DE METAL	746483900797	19/04/2018	BUENO	ACTIVO
2967	SEDE CENTRAL	74	64	SILLA GIRATORIA DE METAL	746483900798	19/04/2018	BUENO	ACTIVO
2968	SEDE CENTRAL	74	64	SILLA GIRATORIA DE METAL	746483900799	19/04/2018	BUENO	ACTIVO
2969	SEDE CENTRAL	74	64	SILLA GIRATORIA DE METAL	746483900800	19/04/2018	BUENO	ACTIVO
2970	SEDE CENTRAL	74	64	SILLA GIRATORIA DE METAL	746483900801	19/04/2018	BUENO	ACTIVO
2971	SEDE CENTRAL	74	64	SILLA GIRATORIA DE METAL	746483900802	19/04/2018	BUENO	ACTIVO
2972	SEDE CENTRAL	74	64	SILLA GIRATORIA DE METAL	746483900803	19/04/2018	BUENO	ACTIVO
2973	SEDE CENTRAL	74	64	SILLA GIRATORIA DE METAL	746483900804	19/04/2018	BUENO	ACTIVO
2974	SEDE CENTRAL	74	64	SILLA GIRATORIA DE METAL	746483900805	19/04/2018	BUENO	ACTIVO
2975	SEDE CENTRAL	74	64	SILLA GIRATORIA DE METAL	746483900807	19/04/2018	BUENO	ACTIVO
2976	SEDE CENTRAL	74	64	SILLA GIRATORIA DE METAL	746483900808	19/04/2018	BUENO	ACTIVO
2977	SEDE CENTRAL	74	64	SILLA GIRATORIA DE METAL	746483900809	19/04/2018	BUENO	ACTIVO
2978	SEDE CENTRAL	74	64	SILLA GIRATORIA DE METAL	746483900810	19/04/2018	BUENO	ACTIVO
2979	SEDE CENTRAL	74	64	SILLA GIRATORIA DE METAL	746483900812	19/04/2018	BUENO	ACTIVO
2980	SEDE CENTRAL	74	64	SILLA GIRATORIA DE METAL	746483900813	19/04/2018	BUENO	ACTIVO
2981	SEDE CENTRAL	74	64	SILLA GIRATORIA DE METAL	746483900814	19/04/2018	BUENO	ACTIVO
2982	SEDE CENTRAL	74	64	SILLA GIRATORIA DE METAL	746483900815	19/04/2018	BUENO	ACTIVO
2983	SEDE CENTRAL	74	64	SILLA GIRATORIA DE METAL	746483900817	19/04/2018	BUENO	ACTIVO
2984	SEDE CENTRAL	74	64	SILLA GIRATORIA DE METAL	746483900818	19/04/2018	BUENO	ACTIVO
2985	SEDE CENTRAL	74	64	SILLA GIRATORIA DE METAL	746483900819	19/04/2018	BUENO	ACTIVO
2986	SEDE CENTRAL	74	64	SILLA GIRATORIA DE METAL	746483900820	19/04/2018	BUENO	ACTIVO
2987	SEDE CENTRAL	74	64	SILLA GIRATORIA DE METAL	746483900821	19/04/2018	BUENO	ACTIVO
2988	SEDE CENTRAL	74	64	SILLA GIRATORIA DE METAL	746483900822	19/04/2018	BUENO	ACTIVO
2989	SEDE CENTRAL	74	64	SILLA GIRATORIA DE METAL	746483900823	19/04/2018	BUENO	ACTIVO
2990	SEDE CENTRAL	74	64	SILLA GIRATORIA DE METAL	746483900825	19/04/2018	BUENO	ACTIVO
2991	SEDE CENTRAL	74	64	SILLA GIRATORIA DE METAL	746483900826	19/04/2018	BUENO	ACTIVO
2992	SEDE CENTRAL	74	64	SILLA GIRATORIA DE METAL	746483900828	19/04/2018	BUENO	ACTIVO
2993	SEDE CENTRAL	74	64	SILLA GIRATORIA DE METAL	746483900829	19/04/2018	BUENO	ACTIVO
2994	SEDE CENTRAL	74	64	SILLA GIRATORIA DE METAL	746483900830	19/04/2018	BUENO	ACTIVO
2995	SEDE CENTRAL	74	64	SILLA GIRATORIA DE METAL	746483900831	19/04/2018	BUENO	ACTIVO
2996	SEDE CENTRAL	74	64	SILLA GIRATORIA DE METAL	746483900832	19/04/2018	BUENO	ACTIVO
2997	SEDE CENTRAL	74	64	SILLA GIRATORIA DE METAL	746483900833	19/04/2018	BUENO	ACTIVO
2998	SEDE CENTRAL	74	64	SILLA GIRATORIA DE METAL	746483900834	19/04/2018	BUENO	ACTIVO
2999	SEDE CENTRAL	74	64	SILLA GIRATORIA DE METAL	746483900835	19/04/2018	BUENO	ACTIVO
3000	SEDE CENTRAL	74	64	SILLA GIRATORIA DE METAL	746483900836	19/04/2018	BUENO	ACTIVO
3001	SEDE CENTRAL	74	64	SILLA GIRATORIA DE METAL	746483900837	19/04/2018	BUENO	ACTIVO
3002	SEDE CENTRAL	74	64	SILLA GIRATORIA DE METAL	746483900858	19/04/2018	BUENO	ACTIVO
3003	SEDE CENTRAL	74	64	SILLA GIRATORIA DE METAL	746483900859	19/04/2018	BUENO	ACTIVO
3004	SEDE CENTRAL	74	64	SILLA GIRATORIA DE METAL	746483900840	19/04/2018	BUENO	ACTIVO
3005	SEDE CENTRAL	74	64	SILLA GIRATORIA DE METAL	746483900841	19/04/2018	BUENO	ACTIVO
3006	SEDE CENTRAL	74	64	SILLA GIRATORIA DE METAL	746483900842	19/04/2018	BUENO	ACTIVO
3007	SEDE CENTRAL	74	64	SILLA GIRATORIA DE METAL	746483900843	19/04/2018	BUENO	ACTIVO
3008	SEDE CENTRAL	74	64	SILLA GIRATORIA DE METAL	746483900844	19/04/2018	BUENO	ACTIVO
3009	SEDE CENTRAL	74	64	SILLA GIRATORIA DE METAL	746483900845	19/04/2018	BUENO	ACTIVO
3010	SEDE CENTRAL	74	64	SILLA GIRATORIA DE METAL	746483900846	19/04/2018	BUENO	ACTIVO
3011	SEDE CENTRAL	74	64	SILLA GIRATORIA DE METAL	746483900847	19/04/2018	BUENO	ACTIVO
3012	SEDE CENTRAL	74	64	SILLA GIRATORIA DE METAL	746483900854	19/04/2018	BUENO	ACTIVO
3013	SEDE CENTRAL	74	64	SILLA GIRATORIA DE METAL	746483900855	19/04/2018	BUENO	ACTIVO
3014	SEDE CENTRAL	74	64	SILLA GIRATORIA DE METAL	746483900856	19/04/2018	BUENO	ACTIVO
3015	SEDE CENTRAL	74	64	SILLA GIRATORIA DE METAL	746483900857	19/04/2018	BUENO	ACTIVO
3016	SEDE CENTRAL	74	64	SILLA GIRATORIA DE METAL	746483900858	19/04/2018	BUENO	ACTIVO
3017	SEDE CENTRAL	74	64	SILLA GIRATORIA DE METAL	746483900859	19/04/2018	BUENO	ACTIVO
3018	SEDE CENTRAL	74	64	SILLA GIRATORIA DE METAL	746483900860	19/04/2018	BUENO	ACTIVO
3019	SEDE CENTRAL	74	64	SILLA GIRATORIA DE METAL	746483900862	19/04/2018	BUENO	ACTIVO
3020	SEDE CENTRAL	74	64	SILLA GIRATORIA DE METAL	746483900863	19/04/2018	BUENO	ACTIVO
3021	SEDE CENTRAL	74	64	SILLA GIRATORIA DE METAL	746483900864	19/04/2018	BUENO	ACTIVO
3022	SEDE CENTRAL	74	64	SILLA GIRATORIA DE METAL	746483900865	19/04/2018	BUENO	ACTIVO
3023	SEDE CENTRAL	74	64	SILLA GIRATORIA DE METAL	746483900866	19/04/2018	BUENO	ACTIVO
3024	SEDE CENTRAL	74	64	SILLA GIRATORIA DE METAL	746483900867	19/04/2018	BUENO	ACTIVO
3025	SEDE CENTRAL	74	64	SILLA GIRATORIA DE METAL	746483900868	19/04/2018	BUENO	ACTIVO
3026	SEDE CENTRAL	74	64	SILLA GIRATORIA DE METAL	746483900869	19/04/2018	BUENO	ACTIVO
3027	SEDE CENTRAL	74	64	SILLA GIRATORIA DE METAL	746483900870	19/04/2018	BUENO	ACTIVO
3028	SEDE CENTRAL	74	64	SILLA GIRATORIA DE METAL	746483900871	19/04/2018	BUENO	ACTIVO
3029	SEDE CENTRAL	74	64	SILLA GIRATORIA DE METAL	746483900872	19/04/2018	BUENO	ACTIVO
3030	SEDE CENTRAL	95	22	DISCO DURO EXTERNO	740818500042	25/04/2018	BUENO	ACTIVO
3031	SEDE CENTRAL	95	22	PROCESADOR DIGITAL	952266310001	3/05/2018	BUENO	ACTIVO
3032	SEDE CENTRAL	95	22	MICROFONO (OTROS)	952254910002	3/05/2018	BUENO	ACTIVO
3033	SEDE CENTRAL	95	22	MICROFONO (OTROS)	952254910003	3/05/2018	BUENO	ACTIVO
3034	SEDE CENTRAL	95	22	MICROFONO (OTROS)	952254910004	3/05/2018	BUENO	ACTIVO
3035	SEDE CENTRAL	95	22	MICROFONO (OTROS)	952254910005	3/05/2018	BUENO	ACTIVO
3036	SEDE CENTRAL	95	22	MICROFONO (OTROS)	952254910006	3/05/2018	BUENO	ACTIVO
3037	SEDE CENTRAL	95	22	MICROFONO (OTROS)	952254910007	3/05/2018	BUENO	ACTIVO
3038	SEDE CENTRAL	95	22	MICROFONO (OTROS)	952254910008	3/05/2018	BUENO	ACTIVO
3039	SEDE CENTRAL	95	22	MICROFONO (OTROS)	952254910009	3/05/2018	BUENO	ACTIVO
3040	SEDE CENTRAL	74	08	PANTALLA DE TOQUE EXTERNA - TOUCH SCREEN FLAT	740882620001	3/05/2018	BUENO	ACTIVO
3041	SEDE CENTRAL	95	22	CONSOLA PARA CONTROL DE AUDIO	952218640002	3/05/2018	BUENO	ACTIVO
3042	SEDE CENTRAL	74	64	ESCRITORIO DE MELAMINA	746437450202	7/05/2018	BUENO	ACTIVO
3043	SEDE CENTRAL	74	64	ESCRITORIO DE MELAMINA	746437450203	7/05/2018	BUENO	ACTIVO
3044	SEDE CENTRAL	74	64	ESCRITORIO DE MELAMINA	746437450204	7/05/2018	BUENO	ACTIVO
3045	SEDE CENTRAL	74	64	ESCRITORIO DE MELAMINA	746437450205	7/05/2018	BUENO	ACTIVO
3046	SEDE CENTRAL	74	64	ESCRITORIO DE MELAMINA	746437450206	7/05/2018	BUENO	ACTIVO
3047	SEDE CENTRAL	74	64	ESCRITORIO DE MELAMINA	746437450207	7/05/2018	BUENO	ACTIVO
3048	SEDE CENTRAL	74	64	ESCRITORIO DE MELAMINA	746437450208	7/05/2018	BUENO	ACTIVO
3049	SEDE CENTRAL	74	64	ESCRITORIO DE MELAMINA	746437450209	7/05/2018	BUENO	ACTIVO
3050	SEDE CENTRAL	74	64	ESCRITORIO DE MELAMINA	746437450210	7/05/2018	BUENO	ACTIVO
3051	SEDE CENTRAL	74	64	ESCRITORIO DE MELAMINA	746437450211	7/05/2018	BUENO	ACTIVO
3052	SEDE CENTRAL	74	64	ESCRITORIO DE MELAMINA	746437450212	7/05/2018	BUENO	ACTIVO
3053	SEDE CENTRAL	74	64	ESCRITORIO DE MELAMINA	746437450216	7/05/2018	BUENO	ACTIVO
3054	SEDE CENTRAL	74	64	ESCRITORIO DE MELAMINA	746437450218	7/05/2018	BUENO	ACTIVO
3055	SEDE CENTRAL	74	64	ESCRITORIO DE MELAMINA	746437450220	7/05/2018	BUENO	ACTIVO
3056	SEDE CENTRAL	74	64	ESCRITORIO DE MELAMINA	746437450221	7/05/2018	BUENO	ACTIVO
3057	SEDE CENTRAL	74	64	MESA DE MELAMINA	746450560058	7/05/2018	BUENO	ACTIVO
3058	SEDE CENTRAL	74	64	MESA DE MELAMINA	746450560059	7/05/2018	BUENO	ACTIVO
3059	SEDE CENTRAL	74	64	MESA DE MELAMINA	746450560060	7/05/2018	BUENO	ACTIVO
3060	SEDE CENTRAL	74	64	ESTANTE DE MELAMINA	746441520046	7/05/2018	BUENO	ACTIVO
3061	SEDE CENTRAL	74	64	ESTANTE DE MELAMINA	746441520047	7/05/2018	BUENO	ACTIVO
3062	SEDE CENTRAL	95	22	PROYECTOR MULTIMEDIA</				

3078	SEDE CENTRAL	53	22	OXIMETRO DE PULSOS	532288390001	21/06/2018	BUENO	ACTIVO
3079	SEDE CENTRAL	53	64	SILLA DE RUEDAS METÁLICA	536493790001	21/06/2018	BUENO	ACTIVO
3080	SEDE CENTRAL	53	64	SILLA DE RUEDAS METÁLICA	536493790002	21/06/2018	BUENO	ACTIVO
3081	SEDE CENTRAL	60	22	GLUCOMETRO	602246040001	22/06/2018	BUENO	ACTIVO
3082	SEDE CENTRAL	53	64	CANILLA (OTRAS)	536424060001	21/06/2018	BUENO	ACTIVO
3083	SEDE CENTRAL	53	53	CANILLA (OTRAS)	536424060002	21/06/2018	BUENO	ACTIVO
3084	SEDE CENTRAL	60	22	TENSIOMETRO	602287620001	22/06/2018	BUENO	ACTIVO
3085	SEDE CENTRAL	60	22	TENSIOMETRO	602287620002	22/06/2018	BUENO	ACTIVO
3086	SEDE CENTRAL	53	22	EQUIPO NEBULIZADOR	532255710001	12/07/2018	BUENO	ACTIVO
3087	SEDE CENTRAL	95	22	MULTIRABADOR DE CD/DVD EXTERNO	952258450009	6/08/2018	BUENO	ACTIVO
3088	SEDE CENTRAL	95	22	MULTIRABADOR DE CD/DVD EXTERNO	952258450010	6/08/2018	BUENO	ACTIVO
3089	SEDE CENTRAL	74	08	TECLADO - KEYBOARD	740895001047	6/08/2018	BUENO	ACTIVO
3090	SEDE CENTRAL	74	08	TECLADO - KEYBOARD	740895001048	6/08/2018	BUENO	ACTIVO
3091	SEDE CENTRAL	74	08	TECLADO - KEYBOARD	740895001049	6/08/2018	BUENO	ACTIVO
3092	SEDE CENTRAL	74	08	TECLADO - KEYBOARD	740895001050	6/08/2018	BUENO	ACTIVO
3093	SEDE CENTRAL	74	08	UNIDAD CENTRAL DE PROCESO - CPU	740895001051	6/08/2018	BUENO	ACTIVO
3094	SEDE CENTRAL	74	08	TECLADO - KEYBOARD	740895001052	6/08/2018	BUENO	ACTIVO
3095	SEDE CENTRAL	74	08	TECLADO - KEYBOARD	740895001053	6/08/2018	BUENO	ACTIVO
3096	SEDE CENTRAL	74	08	TECLADO - KEYBOARD	740895001054	6/08/2018	BUENO	ACTIVO
3097	SEDE CENTRAL	74	08	TECLADO - KEYBOARD	740895001055	6/08/2018	BUENO	ACTIVO
3098	SEDE CENTRAL	74	08	TECLADO - KEYBOARD	740895001056	6/08/2018	BUENO	ACTIVO
3099	SEDE CENTRAL	74	08	TECLADO - KEYBOARD	740895001057	6/08/2018	BUENO	ACTIVO
3100	SEDE CENTRAL	74	08	TECLADO - KEYBOARD	740895001058	6/08/2018	BUENO	ACTIVO
3101	SEDE CENTRAL	74	08	TECLADO - KEYBOARD	740895001059	6/08/2018	BUENO	ACTIVO
3102	SEDE CENTRAL	74	08	TECLADO - KEYBOARD	740895001060	6/08/2018	BUENO	ACTIVO
3103	SEDE CENTRAL	74	08	TECLADO - KEYBOARD	740895001061	6/08/2018	BUENO	ACTIVO
3104	SEDE CENTRAL	74	08	TECLADO - KEYBOARD	740895001062	6/08/2018	BUENO	ACTIVO
3105	SEDE CENTRAL	74	08	TECLADO - KEYBOARD	740895001063	6/08/2018	BUENO	ACTIVO
3106	SEDE CENTRAL	74	08	TECLADO - KEYBOARD	740895001064	6/08/2018	BUENO	ACTIVO
3107	SEDE CENTRAL	74	08	TECLADO - KEYBOARD	740895001065	6/08/2018	BUENO	ACTIVO
3108	SEDE CENTRAL	74	08	MONITOR CON DRIVE INCORPORADO	740878120004	12/09/2018	BUENO	ACTIVO
3109	SEDE CENTRAL	74	08	TECLADO - KEYBOARD	740895001066	12/09/2018	BUENO	ACTIVO
3110	SEDE CENTRAL	74	08	CAPTURADOR DE IMAGEN - SCANNER	740800500057	22/10/2018	BUENO	ACTIVO
3111	SEDE CENTRAL	74	08	CAPTURADOR DE IMAGEN - SCANNER	740800500058	22/10/2018	BUENO	ACTIVO
3112	SEDE CENTRAL	74	08	CAPTURADOR DE IMAGEN - SCANNER	740800500059	22/10/2018	BUENO	ACTIVO
3113	SEDE CENTRAL	74	08	CAPTURADOR DE IMAGEN - SCANNER	740800500060	22/10/2018	BUENO	ACTIVO
3114	SEDE CENTRAL	74	08	CAPTURADOR DE IMAGEN - SCANNER	740800500061	22/10/2018	BUENO	ACTIVO
3115	SEDE CENTRAL	74	08	IMPRESORA LASER	740841000176	22/10/2018	BUENO	ACTIVO
3116	SEDE CENTRAL	74	08	IMPRESORA LASER	740841000177	22/10/2018	BUENO	ACTIVO
3117	SEDE CENTRAL	74	08	IMPRESORA LASER	740841000178	22/10/2018	BUENO	ACTIVO
3118	SEDE CENTRAL	74	64	TRIPODE PARA CAMARA FOTOGRAFICA	746497470002	23/10/2018	BUENO	ACTIVO
3119	SEDE CENTRAL	74	64	CAMARA FOTOGRAFICA DIGITAL	742208970015	23/10/2018	BUENO	ACTIVO
3120	SEDE CENTRAL	95	22	GRABADORA DIGITAL	952245650007	23/10/2018	BUENO	ACTIVO
3121	SEDE CENTRAL	95	22	MONITOR (OTROS)	952258120002	23/10/2018	BUENO	ACTIVO
3122	SEDE CENTRAL	95	22	MICROFONO (OTROS)	952254910010	23/10/2018	BUENO	ACTIVO
3123	SEDE CENTRAL	74	64	SILLA GIRATORIA DE METAL	746483900873	8/11/2018	BUENO	ACTIVO
3124	SEDE CENTRAL	74	64	SILLON GIRATORIO (OTROS)	746488310019	8/11/2018	BUENO	ACTIVO
3125	SEDE CENTRAL	74	64	SILLON GIRATORIO (OTROS)	746488310020	8/11/2018	BUENO	ACTIVO
3126	SEDE CENTRAL	74	64	SILLON GIRATORIO (OTROS)	746488310021	8/11/2018	BUENO	ACTIVO
3127	SEDE CENTRAL	74	64	SILLON GIRATORIO (OTROS)	746488310022	8/11/2018	BUENO	ACTIVO
3128	SEDE CENTRAL	74	64	SILLON GIRATORIO (OTROS)	746488310023	8/11/2018	BUENO	ACTIVO
3129	SEDE CENTRAL	74	64	SILLON GIRATORIO (OTROS)	746488310025	8/11/2018	BUENO	ACTIVO
3130	SEDE CENTRAL	74	64	SILLON GIRATORIO (OTROS)	746488310026	8/11/2018	BUENO	ACTIVO
3131	SEDE CENTRAL	74	64	SILLON GIRATORIO (OTROS)	746488310027	8/11/2018	BUENO	ACTIVO
3132	SEDE CENTRAL	74	64	SILLON GIRATORIO (OTROS)	746488310029	8/11/2018	BUENO	ACTIVO
3133	SEDE CENTRAL	74	64	SILLON GIRATORIO (OTROS)	746488310031	8/11/2018	BUENO	ACTIVO
3134	SEDE CENTRAL	74	64	SILLON GIRATORIO (OTROS)	746488310032	8/11/2018	BUENO	ACTIVO
3135	SEDE CENTRAL	74	64	SILLON GIRATORIO (OTROS)	746488310033	8/11/2018	BUENO	ACTIVO
3136	SEDE CENTRAL	74	64	SILLA GIRATORIA DE METAL	746483900874	8/11/2018	BUENO	ACTIVO
3137	SEDE CENTRAL	74	64	SILLA GIRATORIA DE METAL	746483900875	8/11/2018	BUENO	ACTIVO
3138	SEDE CENTRAL	74	64	SILLA GIRATORIA DE METAL	746483900876	8/11/2018	BUENO	ACTIVO
3139	SEDE CENTRAL	74	64	SILLA GIRATORIA DE METAL	746483900877	8/11/2018	BUENO	ACTIVO
3140	SEDE CENTRAL	74	64	SILLA GIRATORIA DE METAL	746483900879	8/11/2018	BUENO	ACTIVO
3141	SEDE CENTRAL	74	64	SILLA GIRATORIA DE METAL	746483900880	8/11/2018	BUENO	ACTIVO
3142	SEDE CENTRAL	74	64	SILLA GIRATORIA DE METAL	746483900881	8/11/2018	BUENO	ACTIVO
3143	SEDE CENTRAL	74	64	SILLA GIRATORIA DE METAL	746483900882	8/11/2018	BUENO	ACTIVO
3144	SEDE CENTRAL	74	64	SILLA GIRATORIA DE METAL	746483900883	8/11/2018	BUENO	ACTIVO
3145	SEDE CENTRAL	74	64	SILLA GIRATORIA DE METAL	746483900884	8/11/2018	BUENO	ACTIVO
3146	SEDE CENTRAL	74	64	SILLA GIRATORIA DE METAL	746483900885	8/11/2018	BUENO	ACTIVO
3147	SEDE CENTRAL	74	64	SILLA GIRATORIA DE METAL	746483900886	8/11/2018	BUENO	ACTIVO
3148	SEDE CENTRAL	74	64	SILLA GIRATORIA DE METAL	746483900887	8/11/2018	BUENO	ACTIVO
3149	SEDE CENTRAL	74	22	EQUIPO MULTIFUNCIONAL COPIADORA IMPRESORA SCANNER Y/O FAX	742223580005	13/11/2018	BUENO	ACTIVO
3150	SEDE CENTRAL	74	22	EQUIPO MULTIFUNCIONAL COPIADORA IMPRESORA SCANNER Y/O FAX	742223580007	13/11/2018	BUENO	ACTIVO
3151	SEDE CENTRAL	74	08	IMPRESORA LASER	740841000179	13/11/2018	BUENO	ACTIVO
3152	SEDE CENTRAL	74	08	IMPRESORA LASER	740841000180	13/11/2018	BUENO	ACTIVO
3153	SEDE CENTRAL	74	08	IMPRESORA LASER	740841000181	13/11/2018	BUENO	ACTIVO
3154	SEDE CENTRAL	74	08	IMPRESORA DE CODIGO DE BARRAS	740838750004	4/12/2018	BUENO	ACTIVO
3155	SEDE CENTRAL	74	08	IMPRESORA DE CODIGO DE BARRAS	740838750005	4/12/2018	BUENO	ACTIVO
3156	SEDE CENTRAL	74	08	IMPRESORA DE CODIGO DE BARRAS	740838750006	4/12/2018	BUENO	ACTIVO
3157	SEDE CENTRAL	32	22	CAFETERA ELECTRICA	322207570036	14/02/2019	BUENO	ACTIVO
3158	SEDE CENTRAL	32	22	CAFETERA ELECTRICA	322207570038	14/02/2019	BUENO	ACTIVO
3159	SEDE CENTRAL	32	22	CAFETERA ELECTRICA	322207570039	14/02/2019	BUENO	ACTIVO
3160	SEDE CENTRAL	11	22	VENTILADOR ELECTRICO TIPO COLUMNA O TORRE	112291580321	19/02/2019	BUENO	ACTIVO
3161	SEDE CENTRAL	11	22	VENTILADOR ELECTRICO TIPO COLUMNA O TORRE	112291580323	19/02/2019	BUENO	ACTIVO
3162	SEDE CENTRAL	11	22	VENTILADOR ELECTRICO TIPO COLUMNA O TORRE	112291580324	19/02/2019	BUENO	ACTIVO
3163	SEDE CENTRAL	11	22	VENTILADOR ELECTRICO TIPO COLUMNA O TORRE	112291580325	19/02/2019	BUENO	ACTIVO
3164	SEDE CENTRAL	11	22	VENTILADOR ELECTRICO TIPO COLUMNA O TORRE	112291580326	19/02/2019	BUENO	ACTIVO
3165	SEDE CENTRAL	11	22	VENTILADOR ELECTRICO TIPO COLUMNA O TORRE	112291580328	19/02/2019	BUENO	ACTIVO
3166	SEDE CENTRAL	11	22	VENTILADOR ELECTRICO TIPO COLUMNA O TORRE	112291580329	19/02/2019	BUENO	ACTIVO
3167	SEDE CENTRAL	11	22	VENTILADOR ELECTRICO TIPO COLUMNA O TORRE	112291580331	19/02/2019	BUENO	ACTIVO
3168	SEDE CENTRAL	11	22	VENTILADOR ELECTRICO TIPO COLUMNA O TORRE	112291580333	19/02/2019	BUENO	ACTIVO
3169	SEDE CENTRAL	11	22	VENTILADOR ELECTRICO TIPO COLUMNA O TORRE	112291580334	19/02/2019	BUENO	ACTIVO
3170	SEDE CENTRAL	11	22	VENTILADOR ELECTRICO TIPO COLUMNA O TORRE	112291580335	19/02/2019	BUENO	ACTIVO
3171	SEDE CENTRAL	11	22	VENTILADOR ELECTRICO TIPO COLUMNA O TORRE	112291580336	19/02/2019	BUENO	ACTIVO
3172	SEDE CENTRAL	11	22	VENTILADOR ELECTRICO TIPO COLUMNA O TORRE	112291580337	19/02/2019	BUENO	ACTIVO
3173	SEDE CENTRAL	11	22	VENTILADOR ELECTRICO TIPO COLUMNA O TORRE	112291580339	19/02/2019	BUENO	ACTIVO
3174	SEDE CENTRAL	11	22	VENTILADOR ELECTRICO TIPO COLUMNA O TORRE	112291580340	19/02/2019	BUENO	ACTIVO
3175	SEDE CENTRAL	22	22	VENTILADOR ELECTRICO TIPO COLUMNA O TORRE	112291580341	19/02/2019	BUENO	ACTIVO
3176	SEDE CENTRAL	11	22	VENTILADOR ELECTRICO TIPO COLUMNA O TORRE	112291580343	19/02/2019	BUENO	ACTIVO
3177	SEDE CENTRAL	11	22	VENTILADOR ELECTRICO TIPO COLUMNA O TORRE	112291580344	19/02/2019	BUENO	ACTIVO
3178	SEDE CENTRAL	11	22	VENTILADOR ELECTRICO TIPO COLUMNA O TORRE	112291580345	19/02/2019	BUENO	ACTIVO
3179	SEDE CENTRAL	11	22	VENTILADOR ELECTRICO TIPO COLUMNA O TORRE	112291580346	19/02/2019	BUENO	ACTIVO
3180	SEDE CENTRAL	11	22	VENTILADOR ELECTRICO TIPO COLUMNA O TORRE	112291580347	19/02/2019	BUENO	ACTIVO
3181	SEDE CENTRAL	11	22	VENTILADOR ELECTRICO TIPO COLUMNA O TORRE	112291580348	19/02/2019	BUENO	ACTIVO
3182	SEDE CENTRAL	11	22	VENTILADOR ELECTRICO TIPO COLUMNA O TORRE	112291580349	19/02/2019	BUENO	ACTIVO
3183	SEDE CENTRAL	11	22	VENTILADOR ELECTRICO TIPO COLUMNA O TORRE	112291580350	19/02/2019	BUENO	ACTIVO
3184	SEDE CENTRAL	11	22	FRIGOBAR	112252140012	22/02/2019	BUENO	ACTIVO
3185	SEDE CENTRAL	11	22	EQUIPO PARA AIRE ACONDICIONADO PORTATIL	112235150018	4/03/2019	BUENO	ACTIVO
3186	SEDE CENTRAL	11	22	EQUIPO PARA AIRE ACONDICIONADO PORTATIL	112235150019	4/03/2019	BUENO	ACTIVO
3187	SEDE CENTRAL	11	22	EQUIPO PARA AIRE ACONDICIONADO PORTATIL	112235150020	4/03/2019	BUENO	ACTIVO
3188	SEDE CENTRAL	11	22	EQUIPO PARA AIRE ACONDICIONADO PORTATIL	112235150021	4/03/2019	BUENO	ACTIVO
3189	SEDE CENTRAL	11	22	EQUIPO PARA AIRE ACONDICIONADO PORTATIL	112235150022	4/03/2019	BUENO	ACTIVO
3190	SEDE CENTRAL	11	22	EQUIPO PARA AIRE ACONDICIONADO PORTATIL	112235150023	4/03/2019	BUENO	ACTIVO
3191	SEDE CENTRAL	74	64	SILLA GIRATORIA DE METAL	746483900888	17/04/2019	BUENO	ACTIVO
3192	SEDE CENTRAL	74	64	SILLA GIRATORIA DE METAL	746483900890	17/04/2019	BUENO	ACTIVO
3193	SEDE CENTRAL	74	64	SILLA GIRATORIA DE METAL	746483900891	17/04/2019	BUENO	ACTIVO
3194	SEDE CENTRAL	74	64	SILLA GIRATORIA DE METAL	746483900892	17/04/2019	BUENO	ACTIVO
3195	SEDE CENTRAL	74	64	SILLA GIRATORIA DE METAL	746483900893	17/04/2019	BUENO	ACTIVO
3196	SEDE CENTRAL	74	64	SILLA GIRATORIA DE METAL	746483900894	17/04/2019	BUENO	ACTIVO
3197	SEDE CENTRAL	74	64	SILLA GIRATORIA DE METAL	746483900895	17/04/2019	BUENO	ACTIVO
3198	SEDE CENTRAL	74	64	SILLA GIRATORIA DE METAL	746483900896	17/04/2019	BUENO	ACTIVO
3199	SEDE CENTRAL	74	64	SILLA GIRATORIA DE METAL	746483900897	17/04/2019	BUENO	ACTIVO
3200	SEDE CENTRAL	74	64	SILLA GIRATORIA DE METAL	746483900899	17/04/2019	BUENO	ACTIVO
3201	SEDE CENTRAL	74	64	SILLA GIRATORIA DE METAL	746483900900	17/04/2019	BUENO	ACTIVO
3202	SEDE CENTRAL	74	64	SILLA GIRATORIA DE METAL	746483900901	17/04/2019	BUENO	ACTIVO
3203	SEDE CENTRAL	74	64	SILLA GIRATORIA DE METAL	746483900902	17/04/2019	BUENO	ACTIVO
3204	SEDE CENTRAL	74	64	SILLA GIRATORIA DE METAL	746483900903	17/04/2019	BUENO	ACTIVO
3205	SEDE CENTRAL	74	64	SILLA GIRATORIA DE METAL	746483900904	17/04/2019	BUENO	ACTIVO
3206	SEDE CENTRAL	74	64	SILLA GIRATORIA DE METAL	746483900905	17/04/2019	BUENO	ACTIVO
3207	SEDE CENTRAL	74	64	SILLA GIRATORIA DE METAL	746483900906	17/04/2019	BUENO	ACTIVO</

3228	SEDE CENTRAL	74	64	SILLA GIRATORIA DE METAL	746483900026	17/04/2019	BUENO	ACTIVO
3227	SEDE CENTRAL	74	64	SILLA GIRATORIA DE METAL	746483900027	17/04/2019	BUENO	ACTIVO
3228	SEDE CENTRAL	74	64	SILLA GIRATORIA DE METAL	746483900028	17/04/2019	BUENO	ACTIVO
3229	SEDE CENTRAL	74	64	SILLA GIRATORIA DE METAL	746483900029	17/04/2019	BUENO	ACTIVO
3230	SEDE CENTRAL	74	64	SILLA GIRATORIA DE METAL	746483900030	17/04/2019	BUENO	ACTIVO
3231	SEDE CENTRAL	74	64	SILLA GIRATORIA DE METAL	746483900031	17/04/2019	BUENO	ACTIVO
3232	SEDE CENTRAL	74	64	SILLA GIRATORIA DE METAL	746483900032	17/04/2019	BUENO	ACTIVO
3233	SEDE CENTRAL	74	64	SILLA GIRATORIA DE METAL	746483900033	17/04/2019	BUENO	ACTIVO
3234	SEDE CENTRAL	74	64	SILLA GIRATORIA DE METAL	746483900034	17/04/2019	BUENO	ACTIVO
3235	SEDE CENTRAL	74	64	SILLA GIRATORIA DE METAL	746483900035	17/04/2019	BUENO	ACTIVO
3236	SEDE CENTRAL	74	64	SILLA GIRATORIA DE METAL	746483900036	17/04/2019	BUENO	ACTIVO
3237	SEDE CENTRAL	74	64	SILLA GIRATORIA DE METAL	746483900037	17/04/2019	BUENO	ACTIVO
3238	SEDE CENTRAL	74	64	SILLA GIRATORIA DE METAL	746483900038	17/04/2019	BUENO	ACTIVO
3239	SEDE CENTRAL	74	64	SILLA GIRATORIA DE METAL	746483900039	17/04/2019	BUENO	ACTIVO
3240	SEDE CENTRAL	74	64	SILLA GIRATORIA DE METAL	746483900040	17/04/2019	BUENO	ACTIVO
3241	SEDE CENTRAL	74	64	SILLA GIRATORIA DE METAL	746483900041	17/04/2019	BUENO	ACTIVO
3242	SEDE CENTRAL	74	64	SILLA GIRATORIA DE METAL	746483900042	17/04/2019	BUENO	ACTIVO
3243	SEDE CENTRAL	74	64	SILLA GIRATORIA DE METAL	746483900043	17/04/2019	BUENO	ACTIVO
3244	SEDE CENTRAL	74	64	SILLA GIRATORIA DE METAL	746483900044	17/04/2019	BUENO	ACTIVO
3245	SEDE CENTRAL	74	64	SILLA GIRATORIA DE METAL	746483900045	17/04/2019	BUENO	ACTIVO
3246	SEDE CENTRAL	74	64	SILLA GIRATORIA DE METAL	746483900046	17/04/2019	BUENO	ACTIVO
3247	SEDE CENTRAL	74	64	SILLA GIRATORIA DE METAL	746483900047	17/04/2019	BUENO	ACTIVO
3248	SEDE CENTRAL	74	64	SILLA FIJA DE METAL	746481870751	17/04/2019	BUENO	ACTIVO
3249	SEDE CENTRAL	74	64	SILLA FIJA DE METAL	746481870753	17/04/2019	BUENO	ACTIVO
3250	SEDE CENTRAL	74	64	SILLA FIJA DE METAL	746481870757	17/04/2019	BUENO	ACTIVO
3251	SEDE CENTRAL	74	64	SILLA FIJA DE METAL	746481870761	17/04/2019	BUENO	ACTIVO
3252	SEDE CENTRAL	74	64	SILLA FIJA DE METAL	746481870762	17/04/2019	BUENO	ACTIVO
3253	SEDE CENTRAL	74	64	SILLA FIJA DE METAL	746481870763	17/04/2019	BUENO	ACTIVO
3254	SEDE CENTRAL	74	64	SILLA FIJA DE METAL	746481870764	17/04/2019	BUENO	ACTIVO
3255	SEDE CENTRAL	74	64	SILLA FIJA DE METAL	746481870765	17/04/2019	BUENO	ACTIVO
3256	SEDE CENTRAL	74	64	SILLA FIJA DE METAL	746481870766	17/04/2019	BUENO	ACTIVO
3257	SEDE CENTRAL	74	08	UNIDAD DE ALMACENAMIENTO DE DISCOS EXTERNOS	740899620001	5/06/2019	BUENO	ACTIVO
3258	SEDE CENTRAL	74	08	CAPTURADOR DE IMAGEN - SCANNER	740800500062	10/06/2019	BUENO	ACTIVO
3259	SEDE CENTRAL	11	22	EXTRACTOR DE AIRE	112248020006	17/06/2019	BUENO	ACTIVO
3260	SEDE CENTRAL	11	22	EXTRACTOR DE AIRE	112248020007	17/06/2019	BUENO	ACTIVO
3261	SEDE CENTRAL	11	22	EXTRACTOR DE AIRE	112248020008	17/06/2019	BUENO	ACTIVO
3262	SEDE CENTRAL	08	74	PANTALLA DE TOQUE EXTERNA - TOUCH SCREEN FLAT	740883120003	21/06/2019	BUENO	ACTIVO
3263	SEDE CENTRAL	08	74	IMPRESORA LASER	740841000182	21/06/2019	BUENO	ACTIVO
3264	SEDE CENTRAL	08	74	IMPRESORA LASER	740841000183	21/06/2019	BUENO	ACTIVO
3265	SEDE CENTRAL	08	74	IMPRESORA LASER	740841000184	21/06/2019	BUENO	ACTIVO
3266	SEDE CENTRAL	11	22	EQUIPO PARA AIRE ACONDICIONADO TIPO DOMESTICO	112236140047	20/06/2019	BUENO	ACTIVO
3267	SEDE CENTRAL	11	22	EQUIPO PARA AIRE ACONDICIONADO TIPO DOMESTICO	112236140048	20/06/2019	BUENO	ACTIVO
3268	SEDE CENTRAL	08	74	CAPTURADOR DE IMAGEN - SCANNER	740800500063	27/06/2019	BUENO	ACTIVO
3269	SEDE CENTRAL	08	74	CAPTURADOR DE IMAGEN - SCANNER	740800500064	27/06/2019	BUENO	ACTIVO
3270	SEDE CENTRAL	08	74	CAPTURADOR DE IMAGEN - SCANNER	740800500065	27/06/2019	BUENO	ACTIVO
3271	SEDE CENTRAL	08	74	VIDEO CAMARA PARA COMPUTADORA	740899920001	28/06/2019	BUENO	ACTIVO
3272	SEDE CENTRAL	67	64	RACK (OTROS)	674543400002	28/06/2019	BUENO	ACTIVO
3273	SEDE CENTRAL	74	08	MONITOR CON DRIVE INCORPORADO	740878120005	19/08/2019	BUENO	ACTIVO
3274	SEDE CENTRAL	74	08	MONITOR CON DRIVE INCORPORADO	740878120006	19/08/2019	BUENO	ACTIVO
3275	SEDE CENTRAL	74	08	MONITOR CON DRIVE INCORPORADO	740878120007	19/08/2019	BUENO	ACTIVO
3276	SEDE CENTRAL	74	08	MONITOR CON DRIVE INCORPORADO	740878120008	19/08/2019	BUENO	ACTIVO
3277	SEDE CENTRAL	74	08	MONITOR CON DRIVE INCORPORADO	740878120009	19/08/2019	BUENO	ACTIVO
3278	SEDE CENTRAL	74	08	MONITOR CON DRIVE INCORPORADO	740878120010	19/08/2019	BUENO	ACTIVO
3279	SEDE CENTRAL	74	08	MONITOR CON DRIVE INCORPORADO	740878120011	19/08/2019	BUENO	ACTIVO
3280	SEDE CENTRAL	74	08	MONITOR CON DRIVE INCORPORADO	740878120012	19/08/2019	BUENO	ACTIVO
3281	SEDE CENTRAL	74	08	MONITOR CON DRIVE INCORPORADO	740878120013	19/08/2019	BUENO	ACTIVO
3282	SEDE CENTRAL	74	08	MONITOR CON DRIVE INCORPORADO	740878120014	19/08/2019	BUENO	ACTIVO
3283	SEDE CENTRAL	74	08	MONITOR CON DRIVE INCORPORADO	740878120015	19/08/2019	BUENO	ACTIVO
3284	SEDE CENTRAL	74	08	MONITOR CON DRIVE INCORPORADO	740878120016	19/08/2019	BUENO	ACTIVO
3285	SEDE CENTRAL	74	08	MONITOR CON DRIVE INCORPORADO	740878120017	19/08/2019	BUENO	ACTIVO
3286	SEDE CENTRAL	74	08	MONITOR CON DRIVE INCORPORADO	740878120018	19/08/2019	BUENO	ACTIVO
3287	SEDE CENTRAL	74	08	MONITOR CON DRIVE INCORPORADO	740878120019	19/08/2019	BUENO	ACTIVO
3288	SEDE CENTRAL	74	08	MONITOR CON DRIVE INCORPORADO	740878120020	19/08/2019	BUENO	ACTIVO
3289	SEDE CENTRAL	74	08	MONITOR CON DRIVE INCORPORADO	740878120021	19/08/2019	BUENO	ACTIVO
3290	SEDE CENTRAL	74	08	MONITOR CON DRIVE INCORPORADO	740878120022	19/08/2019	BUENO	ACTIVO
3291	SEDE CENTRAL	74	08	MONITOR CON DRIVE INCORPORADO	740878120023	19/08/2019	BUENO	ACTIVO
3292	SEDE CENTRAL	74	08	MONITOR CON DRIVE INCORPORADO	740878120024	19/08/2019	BUENO	ACTIVO
3293	SEDE CENTRAL	74	08	MONITOR CON DRIVE INCORPORADO	740878120025	19/08/2019	BUENO	ACTIVO
3294	SEDE CENTRAL	74	08	MONITOR CON DRIVE INCORPORADO	740878120026	19/08/2019	BUENO	ACTIVO
3295	SEDE CENTRAL	74	08	MONITOR CON DRIVE INCORPORADO	740878120027	19/08/2019	BUENO	ACTIVO
3296	SEDE CENTRAL	74	08	MONITOR CON DRIVE INCORPORADO	740878120028	19/08/2019	BUENO	ACTIVO
3297	SEDE CENTRAL	74	08	MONITOR CON DRIVE INCORPORADO	740878120029	19/08/2019	BUENO	ACTIVO
3298	SEDE CENTRAL	74	08	MONITOR CON DRIVE INCORPORADO	740878120030	19/08/2019	BUENO	ACTIVO
3299	SEDE CENTRAL	74	08	MONITOR CON DRIVE INCORPORADO	740878120031	19/08/2019	BUENO	ACTIVO
3300	SEDE CENTRAL	74	08	MONITOR CON DRIVE INCORPORADO	740878120032	19/08/2019	BUENO	ACTIVO
3301	SEDE CENTRAL	74	08	MONITOR CON DRIVE INCORPORADO	740878120033	19/08/2019	BUENO	ACTIVO
3302	SEDE CENTRAL	74	08	MONITOR CON DRIVE INCORPORADO	740878120034	19/08/2019	BUENO	ACTIVO
3303	SEDE CENTRAL	74	08	TECLADO - KEYBOARD	740895001067	19/08/2019	BUENO	ACTIVO
3304	SEDE CENTRAL	74	08	TECLADO - KEYBOARD	740895001068	19/08/2019	BUENO	ACTIVO
3305	SEDE CENTRAL	74	08	TECLADO - KEYBOARD	740895001069	19/08/2019	BUENO	ACTIVO
3306	SEDE CENTRAL	74	08	TECLADO - KEYBOARD	740895001070	19/08/2019	BUENO	ACTIVO
3307	SEDE CENTRAL	74	08	TECLADO - KEYBOARD	740895001071	19/08/2019	BUENO	ACTIVO
3308	SEDE CENTRAL	74	08	TECLADO - KEYBOARD	740895001072	19/08/2019	BUENO	ACTIVO
3309	SEDE CENTRAL	74	08	TECLADO - KEYBOARD	740895001073	19/08/2019	BUENO	ACTIVO
3310	SEDE CENTRAL	74	08	TECLADO - KEYBOARD	740895001074	19/08/2019	BUENO	ACTIVO
3311	SEDE CENTRAL	74	08	TECLADO - KEYBOARD	740895001075	19/08/2019	BUENO	ACTIVO
3312	SEDE CENTRAL	74	08	TECLADO - KEYBOARD	740895001076	19/08/2019	BUENO	ACTIVO
3313	SEDE CENTRAL	74	08	TECLADO - KEYBOARD	740895001077	19/08/2019	BUENO	ACTIVO
3314	SEDE CENTRAL	74	08	TECLADO - KEYBOARD	740895001078	19/08/2019	BUENO	ACTIVO
3315	SEDE CENTRAL	74	08	TECLADO - KEYBOARD	740895001079	19/08/2019	BUENO	ACTIVO
3316	SEDE CENTRAL	74	08	TECLADO - KEYBOARD	740895001080	19/08/2019	BUENO	ACTIVO
3317	SEDE CENTRAL	74	08	TECLADO - KEYBOARD	740895001081	19/08/2019	BUENO	ACTIVO
3318	SEDE CENTRAL	74	08	TECLADO - KEYBOARD	740895001082	19/08/2019	BUENO	ACTIVO
3319	SEDE CENTRAL	74	08	TECLADO - KEYBOARD	740895001083	19/08/2019	BUENO	ACTIVO
3320	SEDE CENTRAL	74	08	TECLADO - KEYBOARD	740895001084	19/08/2019	BUENO	ACTIVO
3321	SEDE CENTRAL	08	74	TECLADO - KEYBOARD	740895001085	19/08/2019	BUENO	ACTIVO
3322	SEDE CENTRAL	74	08	TECLADO - KEYBOARD	740895001086	19/08/2019	BUENO	ACTIVO
3323	SEDE CENTRAL	74	08	TECLADO - KEYBOARD	740895001087	19/08/2019	BUENO	ACTIVO
3324	SEDE CENTRAL	74	08	TECLADO - KEYBOARD	740895001088	19/08/2019	BUENO	ACTIVO
3325	SEDE CENTRAL	74	08	TECLADO - KEYBOARD	740895001089	19/08/2019	BUENO	ACTIVO
3326	SEDE CENTRAL	74	08	TECLADO - KEYBOARD	740895001090	19/08/2019	BUENO	ACTIVO
3327	SEDE CENTRAL	74	08	TECLADO - KEYBOARD	740895001091	19/08/2019	BUENO	ACTIVO
3328	SEDE CENTRAL	74	08	TECLADO - KEYBOARD	740895001092	19/08/2019	BUENO	ACTIVO
3329	SEDE CENTRAL	74	08	TECLADO - KEYBOARD	740895001093	19/08/2019	BUENO	ACTIVO
3330	SEDE CENTRAL	74	08	TECLADO - KEYBOARD	740895001094	19/08/2019	BUENO	ACTIVO
3331	SEDE CENTRAL	74	08	TECLADO - KEYBOARD	740895001095	19/08/2019	BUENO	ACTIVO
3332	SEDE CENTRAL	74	08	TECLADO - KEYBOARD	740895001096	19/08/2019	BUENO	ACTIVO
3333	SEDE CENTRAL	32	22	CAJETERA ELECTRICA	322207570043	19/02/2019	BUENO	ACTIVO
3334	SEDE CENTRAL	32	22	CAJETERA ELECTRICA	322207570044	19/02/2019	BUENO	ACTIVO
3335	SEDE CENTRAL	32	22	CAJETERA ELECTRICA	322207570045	19/02/2019	BUENO	ACTIVO
3336	SEDE CENTRAL	32	22	HORNO MICROONDAS	322260610035	21/08/2019	BUENO	ACTIVO
3337	SEDE CENTRAL	32	22	HORNO MICROONDAS	322260610036	21/08/2019	BUENO	ACTIVO
3338	SEDE CENTRAL	32	22	HORNO MICROONDAS	322260610037	21/08/2019	BUENO	ACTIVO
3339	SEDE CENTRAL	32	22	HORNO MICROONDAS	322260610038	21/08/2019	BUENO	ACTIVO
3340	SEDE CENTRAL	74	22	SURTIDOR DE AGUA ELECTRICO - DISPENSADOR ELECTRICO	742299890039	21/08/2019	BUENO	ACTIVO
3341	SEDE CENTRAL	74	22	SURTIDOR DE AGUA ELECTRICO - DISPENSADOR ELECTRICO	742299890040	21/08/2019	BUENO	ACTIVO
3342	SEDE CENTRAL	74	22	SURTIDOR DE AGUA ELECTRICO - DISPENSADOR ELECTRICO	742299890041	21/08/2019	BUENO	ACTIVO
3343	SEDE CENTRAL	74	22	SURTIDOR DE AGUA ELECTRICO - DISPENSADOR ELECTRICO	742299890042	21/08/2019	BUENO	ACTIVO
3344	SEDE CENTRAL	08	74	IMPRESORA LASER	740841000185	21/06/2019	BUENO	ACTIVO
3345	SEDE CENTRAL	74	08	COMPUTADORA PERSONAL PORTATIL	740805000096	9/09/2019	BUENO	ACTIVO
3346	SEDE CENTRAL	74	08	COMPUTADORA PERSONAL PORTATIL	740805000097	9/09/2019	BUENO	ACTIVO
3347	SEDE CENTRAL	74	08	COMPUTADORA PERSONAL PORTATIL	740805000098	9/09/2019	BUENO	ACTIVO
3348	SEDE CENTRAL	74	08	COMPUTADORA PERSONAL PORTATIL	740805000099	9/09/2019	BUENO	ACTIVO
3349	SEDE CENTRAL	74	08	COMPUTADORA PERSONAL PORTATIL	740805000100	9/09/2019	BUENO	ACTIVO
3350	SEDE CENTRAL	74	08	COMPUTADORA PERSONAL PORTATIL	740805000101	9/09/2019	BUENO	ACTIVO
3351	SEDE CENTRAL	74	08	COMPUTADORA PERSONAL PORTATIL	740805000102	9/09/2019	BUENO	ACTIVO
3352	SEDE CENTRAL	74	08	COMPUTADORA PERSONAL PORTATIL	740805000103	9/09/2019	BUENO	ACTIVO
3353	SEDE CENTRAL	74	08	COMPUTADORA PERSONAL PORTATIL	740805000104	9/09/2019	BUENO	ACTIVO
3354	SEDE CENTRAL	74	08	COMPUTADORA PERSONAL PORTATIL	740805000105	9/09/2019	BUENO	ACTIVO
3355	SEDE CENTRAL	74	08	COMPUTADORA PERSONAL PORTATIL	740805000106	9/09/2019	BUENO	ACTIVO
3356	SEDE CENTRAL	08	74	COMPUTADORA PERSONAL PORTATIL	740805000107	9/09/2019	BUENO	ACTIVO
3357	SEDE CENTRAL</							

3374	SEDE CENTRAL	74	64	SILLÓN GIRATORIO DE METAL	746489330189	16/09/2019	BUENO	ACTIVO
3375	SEDE CENTRAL	74	64	SILLÓN GIRATORIO DE METAL	746489330190	16/09/2019	BUENO	ACTIVO
3376	SEDE CENTRAL	74	64	SILLÓN GIRATORIO DE METAL	746489330191	16/09/2019	BUENO	ACTIVO
3377	SEDE CENTRAL	74	64	SILLA GIRATORIA DE METAL	746483900948	16/09/2019	BUENO	ACTIVO
3378	SEDE CENTRAL	74	64	SILLA GIRATORIA DE METAL	746483900949	16/09/2019	BUENO	ACTIVO
3379	SEDE CENTRAL	74	64	SILLA GIRATORIA DE METAL	746483900950	16/09/2019	BUENO	ACTIVO
3380	SEDE CENTRAL	74	64	SILLA GIRATORIA DE METAL	746483900951	16/09/2019	BUENO	ACTIVO
3381	SEDE CENTRAL	74	64	SILLA GIRATORIA DE METAL	746483900952	16/09/2019	BUENO	ACTIVO
3382	SEDE CENTRAL	74	64	SILLA GIRATORIA DE METAL	746483900953	16/09/2019	BUENO	ACTIVO
3383	SEDE CENTRAL	74	64	SILLA GIRATORIA DE METAL	746483900955	16/09/2019	BUENO	ACTIVO
3384	SEDE CENTRAL	74	64	SILLA GIRATORIA DE METAL	746483900956	16/09/2019	BUENO	ACTIVO
3385	SEDE CENTRAL	74	64	SILLA GIRATORIA DE METAL	746483900957	16/09/2019	BUENO	ACTIVO
3386	SEDE CENTRAL	74	64	SILLA GIRATORIA DE METAL	746483900959	16/09/2019	BUENO	ACTIVO
3387	SEDE CENTRAL	74	64	SILLA GIRATORIA DE METAL	746483900960	16/09/2019	BUENO	ACTIVO
3388	SEDE CENTRAL	74	64	SILLA GIRATORIA DE METAL	746483900961	16/09/2019	BUENO	ACTIVO
3389	SEDE CENTRAL	74	74	SILLA GIRATORIA DE METAL	746483900962	16/09/2019	BUENO	ACTIVO
3390	SEDE CENTRAL	74	64	SILLA GIRATORIA DE METAL	746483900963	16/09/2019	BUENO	ACTIVO
3391	SEDE CENTRAL	74	64	SILLA GIRATORIA DE METAL	746483900964	16/09/2019	BUENO	ACTIVO
3392	SEDE CENTRAL	74	64	MODULO DE MELAMINA PARA COMPUTADORA	746461240004	16/09/2019	BUENO	ACTIVO
3393	SEDE CENTRAL	74	64	MODULO DE MELAMINA PARA COMPUTADORA	746461240005	16/09/2019	BUENO	ACTIVO
3394	SEDE CENTRAL	95	22	SWITCH PARA RED	952281170077	20/09/2019	BUENO	ACTIVO
3395	SEDE CENTRAL	95	22	SWITCH PARA RED	952281170078	20/09/2019	BUENO	ACTIVO
3396	SEDE CENTRAL	74	08	CHASIS PARA SERVIDORES TIPO HOJA/ULTRADELGADOS	740801620002	20/09/2019	BUENO	ACTIVO
3397	SEDE CENTRAL	74	08	IMPRESORA LASER	740841000186	3/10/2019	BUENO	ACTIVO
3398	SEDE CENTRAL	46	22	EQUIPO DE LUCES PORTATIL	462248380001	9/10/2019	BUENO	ACTIVO
3399	SEDE CENTRAL	95	22	TELEPUNTAADOR - TELEPROMPTER	952282310001	9/10/2019	BUENO	ACTIVO
3400	SEDE CENTRAL	95	22	MICROFONO INALAMBRO	952252950009	9/10/2019	BUENO	ACTIVO
3401	SEDE CENTRAL	74	74	DISCO DURO EXTERNO	740818500043	9/10/2019	BUENO	ACTIVO
3402	SEDE CENTRAL	11	22	FRIGOBAR	112252140013	17/10/2019	BUENO	ACTIVO
3403	SEDE CENTRAL	11	22	FRIGOBAR	112252140014	17/10/2019	BUENO	ACTIVO
3404	SEDE CENTRAL	74	08	TECLADO - KEYBOARD	740895001097	25/10/2019	BUENO	ACTIVO
3405	SEDE CENTRAL	74	08	TECLADO - KEYBOARD	740895001098	25/10/2019	BUENO	ACTIVO
3406	SEDE CENTRAL	74	08	TECLADO - KEYBOARD	740895001099	25/10/2019	BUENO	ACTIVO
3407	SEDE CENTRAL	74	08	TECLADO - KEYBOARD	740895001100	25/10/2019	BUENO	ACTIVO
3408	SEDE CENTRAL	74	08	TECLADO - KEYBOARD	740895001101	25/10/2019	BUENO	ACTIVO
3409	SEDE CENTRAL	74	08	TECLADO - KEYBOARD	740895001102	25/10/2019	BUENO	ACTIVO
3410	SEDE CENTRAL	74	08	TECLADO - KEYBOARD	740895001103	25/10/2019	BUENO	ACTIVO
3411	SEDE CENTRAL	74	08	TECLADO - KEYBOARD	740895001104	25/10/2019	BUENO	ACTIVO
3412	SEDE CENTRAL	74	08	TECLADO - KEYBOARD	740895001105	25/10/2019	BUENO	ACTIVO
3413	SEDE CENTRAL	74	08	TECLADO - KEYBOARD	740895001106	25/10/2019	BUENO	ACTIVO
3414	SEDE CENTRAL	74	08	TECLADO - KEYBOARD	740895001107	25/10/2019	BUENO	ACTIVO
3415	SEDE CENTRAL	74	08	TECLADO - KEYBOARD	740895001108	25/10/2019	BUENO	ACTIVO
3416	SEDE CENTRAL	74	08	TECLADO - KEYBOARD	740895001109	25/10/2019	BUENO	ACTIVO
3417	SEDE CENTRAL	74	08	TECLADO - KEYBOARD	740895001110	25/10/2019	BUENO	ACTIVO
3418	SEDE CENTRAL	74	08	TECLADO - KEYBOARD	740895001111	25/10/2019	BUENO	ACTIVO
3419	SEDE CENTRAL	74	08	TECLADO - KEYBOARD	740895001112	25/10/2019	BUENO	ACTIVO
3420	SEDE CENTRAL	74	08	TECLADO - KEYBOARD	740895001113	25/10/2019	BUENO	ACTIVO
3421	SEDE CENTRAL	74	08	TECLADO - KEYBOARD	740895001114	25/10/2019	BUENO	ACTIVO
3422	SEDE CENTRAL	74	08	TECLADO - KEYBOARD	740895001115	25/10/2019	BUENO	ACTIVO
3423	SEDE CENTRAL	74	08	TECLADO - KEYBOARD	740895001116	25/10/2019	BUENO	ACTIVO
3424	SEDE CENTRAL	74	08	TECLADO - KEYBOARD	740895001117	25/10/2019	BUENO	ACTIVO
3425	SEDE CENTRAL	74	08	UNIDAD CENTRAL DE PROCESO - CPU	740895001118	16/10/2017	BUENO	ACTIVO
3426	SEDE CENTRAL	74	08	TECLADO - KEYBOARD	740895001119	25/10/2019	BUENO	ACTIVO
3427	SEDE CENTRAL	74	08	UNIDAD CENTRAL DE PROCESO - CPU	740895001120	16/10/2017	BUENO	ACTIVO
3428	SEDE CENTRAL	74	08	UNIDAD CENTRAL DE PROCESO - CPU	740895001121	16/10/2017	BUENO	ACTIVO
3429	SEDE CENTRAL	74	08	TECLADO - KEYBOARD	740895001122	25/10/2019	BUENO	ACTIVO
3430	SEDE CENTRAL	74	08	TECLADO - KEYBOARD	740895001123	25/10/2019	BUENO	ACTIVO
3431	SEDE CENTRAL	74	08	TECLADO - KEYBOARD	740895001124	25/10/2019	BUENO	ACTIVO
3432	SEDE CENTRAL	74	08	TECLADO - KEYBOARD	740895001125	25/10/2019	BUENO	ACTIVO
3433	SEDE CENTRAL	74	08	TECLADO - KEYBOARD	740895001126	25/10/2019	BUENO	ACTIVO
3434	SEDE CENTRAL	74	08	LECTORA DE DISCO COMPACTO EXTERNO PARA COMPUTO - CD ROM	740868000002	25/10/2019	BUENO	ACTIVO
3435	SEDE CENTRAL	74	08	LECTORA DE DISCO COMPACTO EXTERNO PARA COMPUTO - CD ROM	740868000003	25/10/2019	BUENO	ACTIVO
3436	SEDE CENTRAL	74	08	LECTORA DE DISCO COMPACTO EXTERNO PARA COMPUTO - CD ROM	740868000004	25/10/2019	BUENO	ACTIVO
3437	SEDE CENTRAL	95	22	RADIO TRANSMISOR RECEPTOR	952269650001	29/10/2019	BUENO	ACTIVO
3438	SEDE CENTRAL	95	22	RADIO TRANSMISOR RECEPTOR	952269650002	29/10/2019	BUENO	ACTIVO
3439	SEDE CENTRAL	95	22	RADIO TRANSMISOR RECEPTOR	952269650003	29/10/2019	BUENO	ACTIVO
3440	SEDE CENTRAL	95	22	RADIO TRANSMISOR RECEPTOR	952269650004	29/10/2019	BUENO	ACTIVO
3441	SEDE CENTRAL	95	22	RADIO TRANSMISOR RECEPTOR	952269650005	29/10/2019	BUENO	ACTIVO
3442	SEDE CENTRAL	95	22	RADIO TRANSMISOR RECEPTOR	952269650006	29/10/2019	BUENO	ACTIVO
3443	SEDE CENTRAL	74	64	SILLA GIRATORIA DE METAL	746483900965	6/11/2019	BUENO	ACTIVO
3444	SEDE CENTRAL	74	64	SILLA GIRATORIA DE METAL	746483900966	6/11/2019	BUENO	ACTIVO
3445	SEDE CENTRAL	74	08	IMPRESORA LASER	740841000187	22/11/2019	BUENO	ACTIVO
3446	SEDE CENTRAL	74	08	IMPRESORA LASER	740841000188	22/11/2019	BUENO	ACTIVO
3447	SEDE CENTRAL	74	08	IMPRESORA LASER	740841000189	22/11/2019	BUENO	ACTIVO
3448	SEDE CENTRAL	74	08	CAPTURADOR DE IMAGEN - SCANNER	740800500066	25/11/2019	BUENO	ACTIVO
3449	SEDE CENTRAL	74	08	CAPTURADOR DE IMAGEN - SCANNER	740800500067	25/11/2019	BUENO	ACTIVO
3450	SEDE CENTRAL	74	08	CAPTURADOR DE IMAGEN - SCANNER	740800500068	25/11/2019	BUENO	ACTIVO
3451	SEDE CENTRAL	74	22	CAMARA FOTOGRAFICA DIGITAL	743208970016	29/11/2019	BUENO	ACTIVO
3452	SEDE CENTRAL	74	22	CAMARA FOTOGRAFICA DIGITAL	743208970017	29/11/2019	BUENO	ACTIVO
3453	SEDE CENTRAL	64	64	GABINETE DE METAL	746444910020	10/12/2019	BUENO	ACTIVO
3454	SEDE CENTRAL	46	22	ACUMULADOR DE ENERGIA - EQUIPO DE UPS	462200500390	10/12/2019	BUENO	ACTIVO
3455	SEDE CENTRAL	46	22	TRANSFORMADOR (MAYOR A 1/4 LIT)	462299500003	10/12/2019	BUENO	ACTIVO
3456	SEDE CENTRAL	95	22	EQUIPO DE VIDEOCONFERENCIA	952233840005	17/12/2019	BUENO	ACTIVO
3457	SEDE CENTRAL	74	08	SERVIDOR	740895000022	30/01/2020	BUENO	ACTIVO
3458	SEDE CENTRAL	11	22	EQUIPO PARA AIRE ACONDICIONADO TIPO DOMESTICO	112236140049	10/03/2020	BUENO	ACTIVO
3459	SEDE CENTRAL	74	74	DISCO DURO EXTERNO	740818500044	16/07/2020	BUENO	ACTIVO
3460	SEDE CENTRAL	74	08	DISCO DURO EXTERNO	740818500045	16/07/2020	BUENO	ACTIVO
3461	SEDE CENTRAL	74	08	COMPUTADORA PERSONAL PORTATIL	740805000110	27/07/2020	BUENO	ACTIVO
3462	SEDE CENTRAL	74	08	COMPUTADORA PERSONAL PORTATIL	740805000111	27/07/2020	BUENO	ACTIVO
3463	SEDE CENTRAL	74	08	COMPUTADORA PERSONAL PORTATIL	740805000112	27/07/2020	BUENO	ACTIVO
3464	SEDE CENTRAL	74	08	COMPUTADORA PERSONAL PORTATIL	740805000113	27/07/2020	BUENO	ACTIVO
3465	SEDE CENTRAL	74	08	COMPUTADORA PERSONAL PORTATIL	740805000114	27/07/2020	BUENO	ACTIVO
3466	SEDE CENTRAL	74	08	COMPUTADORA PERSONAL PORTATIL	740805000115	27/07/2020	BUENO	ACTIVO
3467	SEDE CENTRAL	74	08	COMPUTADORA PERSONAL PORTATIL	740805000116	27/07/2020	BUENO	ACTIVO
3468	SEDE CENTRAL	74	08	COMPUTADORA PERSONAL PORTATIL	740805000117	27/07/2020	BUENO	ACTIVO
3469	SEDE CENTRAL	74	08	COMPUTADORA PERSONAL PORTATIL	740805000118	27/07/2020	BUENO	ACTIVO
3470	SEDE CENTRAL	74	08	COMPUTADORA PERSONAL PORTATIL	740805000119	27/07/2020	BUENO	ACTIVO
3471	SEDE CENTRAL	74	08	COMPUTADORA PERSONAL PORTATIL	740805000120	27/07/2020	BUENO	ACTIVO
3472	SEDE CENTRAL	74	08	COMPUTADORA PERSONAL PORTATIL	740805000122	27/07/2020	BUENO	ACTIVO
3473	SEDE CENTRAL	74	08	COMPUTADORA PERSONAL PORTATIL	740805000123	27/07/2020	BUENO	ACTIVO
3474	SEDE CENTRAL	74	08	COMPUTADORA PERSONAL PORTATIL	740805000124	27/07/2020	BUENO	ACTIVO
3475	SEDE CENTRAL	74	08	COMPUTADORA PERSONAL PORTATIL	740805000125	27/07/2020	BUENO	ACTIVO
3476	SEDE CENTRAL	74	08	COMPUTADORA PERSONAL PORTATIL	740805000126	27/07/2020	BUENO	ACTIVO
3477	SEDE CENTRAL	74	08	COMPUTADORA PERSONAL PORTATIL	740805000127	27/07/2020	BUENO	ACTIVO
3478	SEDE CENTRAL	74	08	COMPUTADORA PERSONAL PORTATIL	740805000128	27/07/2020	BUENO	ACTIVO
3479	SEDE CENTRAL	74	08	COMPUTADORA PERSONAL PORTATIL	740805000129	27/07/2020	BUENO	ACTIVO
3480	SEDE CENTRAL	74	08	COMPUTADORA PERSONAL PORTATIL	740805000130	27/07/2020	BUENO	ACTIVO
3481	SEDE CENTRAL	74	08	COMPUTADORA PERSONAL PORTATIL	740805000131	27/07/2020	BUENO	ACTIVO
3482	SEDE CENTRAL	74	08	COMPUTADORA PERSONAL PORTATIL	740805000132	27/07/2020	BUENO	ACTIVO
3483	SEDE CENTRAL	74	08	COMPUTADORA PERSONAL PORTATIL	740805000133	27/07/2020	BUENO	ACTIVO
3484	SEDE CENTRAL	74	08	COMPUTADORA PERSONAL PORTATIL	740805000135	27/07/2020	BUENO	ACTIVO
3485	SEDE CENTRAL	74	08	COMPUTADORA PERSONAL PORTATIL	740805000136	27/07/2020	BUENO	ACTIVO
3486	SEDE CENTRAL	74	08	COMPUTADORA PERSONAL PORTATIL	740805000137	27/07/2020	BUENO	ACTIVO
3487	SEDE CENTRAL	74	08	COMPUTADORA PERSONAL PORTATIL	740805000138	27/07/2020	BUENO	ACTIVO
3488	SEDE CENTRAL	74	08	COMPUTADORA PERSONAL PORTATIL	740805000139	27/07/2020	BUENO	ACTIVO
3489	SEDE CENTRAL	74	08	COMPUTADORA PERSONAL PORTATIL	740805000140	27/07/2020	BUENO	ACTIVO
3490	SEDE CENTRAL	74	08	COMPUTADORA PERSONAL PORTATIL	740805000141	27/07/2020	BUENO	ACTIVO
3491	SEDE CENTRAL	74	08	COMPUTADORA PERSONAL PORTATIL	740805000142	27/07/2020	BUENO	ACTIVO
3492	SEDE CENTRAL	74	08	COMPUTADORA PERSONAL PORTATIL	740805000143	27/07/2020	BUENO	ACTIVO
3493	SEDE CENTRAL	74	08	COMPUTADORA PERSONAL PORTATIL	740805000144	27/07/2020	BUENO	ACTIVO
3494	SEDE CENTRAL	74	08	COMPUTADORA PERSONAL PORTATIL	740805000145	27/07/2020	BUENO	ACTIVO
3495	SEDE CENTRAL	74	08	COMPUTADORA PERSONAL PORTATIL	740805000146	27/07/2020	BUENO	ACTIVO
3496	SEDE CENTRAL	74	08	COMPUTADORA PERSONAL PORTATIL	740805000147	27/07/2020	BUENO	ACTIVO
3497	SEDE CENTRAL	74	08	COMPUTADORA PERSONAL PORTATIL	740805000148	27/07/2020	BUENO	ACTIVO
3498	SEDE CENTRAL	74	08	COMPUTADORA PERSONAL PORTATIL	740805000149	27/07/2020	BUENO	ACTIVO
3499	SEDE CENTRAL	74	08	COMPUTADORA PERSONAL PORTATIL	740805000150	27/07/2020	BUENO	ACTIVO
3500	SEDE CENTRAL	74	08	COMPUTADORA PERSONAL PORTATIL	740805000151	27/07/2020	BUENO	ACTIVO
3501	SEDE CENTRAL	74	08	COMPUTADORA PERSONAL PORTATIL	740805000152	27/07/2020	BUENO	ACTIVO
3502	SEDE CENTRAL	74	08	COMPUTADORA PERSONAL PORTATIL	740805000153	27/07/2020	BUENO	ACTIVO
3503	SEDE CENTRAL	74	08	COMPUTADORA PERSONAL PORTATIL	740805000154	27/07/2020	BUENO	ACTIVO
3504	SEDE CENTRAL	74	08					

3529	SEDE CENTRAL	74	08	COMPUTADORA PERSONAL PORTATIL	740805000173	28/08/2020	BUENO	ACTIVO
3523	SEDE CENTRAL	74	08	COMPUTADORA PERSONAL PORTATIL	740805000174	28/08/2020	BUENO	ACTIVO
3524	SEDE CENTRAL	74	08	COMPUTADORA PERSONAL PORTATIL	740805000175	28/08/2020	BUENO	ACTIVO
3525	SEDE CENTRAL	74	08	COMPUTADORA PERSONAL PORTATIL	740805000176	28/08/2020	BUENO	ACTIVO
3526	SEDE CENTRAL	74	08	COMPUTADORA PERSONAL PORTATIL	740805000177	28/08/2020	BUENO	ACTIVO
3527	SEDE CENTRAL	74	08	COMPUTADORA PERSONAL PORTATIL	740805000178	28/08/2020	BUENO	ACTIVO
3528	SEDE CENTRAL	74	08	COMPUTADORA PERSONAL PORTATIL	740805000179	28/08/2020	BUENO	ACTIVO
3529	SEDE CENTRAL	74	08	COMPUTADORA PERSONAL PORTATIL	740805000180	28/08/2020	BUENO	ACTIVO
3530	SEDE CENTRAL	74	08	COMPUTADORA PERSONAL PORTATIL	740805000181	28/08/2020	BUENO	ACTIVO
3531	SEDE CENTRAL	74	08	COMPUTADORA PERSONAL PORTATIL	740805000182	28/08/2020	BUENO	ACTIVO
3532	SEDE CENTRAL	74	08	COMPUTADORA PERSONAL PORTATIL	740805000185	28/08/2020	BUENO	ACTIVO
3533	SEDE CENTRAL	74	08	COMPUTADORA PERSONAL PORTATIL	740805000186	28/08/2020	BUENO	ACTIVO
3534	SEDE CENTRAL	74	08	COMPUTADORA PERSONAL PORTATIL	740805000187	28/08/2020	BUENO	ACTIVO
3535	SEDE CENTRAL	74	08	COMPUTADORA PERSONAL PORTATIL	740805000188	28/08/2020	BUENO	ACTIVO
3536	SEDE CENTRAL	74	08	COMPUTADORA PERSONAL PORTATIL	740805000189	28/08/2020	BUENO	ACTIVO
3537	SEDE CENTRAL	74	08	COMPUTADORA PERSONAL PORTATIL	740805000190	28/08/2020	BUENO	ACTIVO
3538	SEDE CENTRAL	74	08	COMPUTADORA PERSONAL PORTATIL	740805000191	28/08/2020	BUENO	ACTIVO
3539	SEDE CENTRAL	74	08	COMPUTADORA PERSONAL PORTATIL	740805000192	28/08/2020	BUENO	ACTIVO
3540	SEDE CENTRAL	74	08	COMPUTADORA PERSONAL PORTATIL	740805000193	28/08/2020	BUENO	ACTIVO
3541	SEDE CENTRAL	74	08	COMPUTADORA PERSONAL PORTATIL	740805000194	28/08/2020	BUENO	ACTIVO
3542	SEDE CENTRAL	74	08	COMPUTADORA PERSONAL PORTATIL	740805000195	28/08/2020	BUENO	ACTIVO
3543	SEDE CENTRAL	74	08	COMPUTADORA PERSONAL PORTATIL	740805000196	28/08/2020	BUENO	ACTIVO
3544	SEDE CENTRAL	74	08	COMPUTADORA PERSONAL PORTATIL	740805000197	28/08/2020	BUENO	ACTIVO
3545	SEDE CENTRAL	74	08	COMPUTADORA PERSONAL PORTATIL	740805000198	28/08/2020	BUENO	ACTIVO
3546	SEDE CENTRAL	74	08	COMPUTADORA PERSONAL PORTATIL	740805000200	28/08/2020	BUENO	ACTIVO
3547	SEDE CENTRAL	74	08	COMPUTADORA PERSONAL PORTATIL	740805000200	28/08/2020	BUENO	ACTIVO
3548	SEDE CENTRAL	74	08	COMPUTADORA PERSONAL PORTATIL	740805000201	28/08/2020	BUENO	ACTIVO
3549	SEDE CENTRAL	74	08	COMPUTADORA PERSONAL PORTATIL	740805000203	28/08/2020	BUENO	ACTIVO
3550	SEDE CENTRAL	74	08	COMPUTADORA PERSONAL PORTATIL	740805000204	28/08/2020	BUENO	ACTIVO
3551	SEDE CENTRAL	74	08	COMPUTADORA PERSONAL PORTATIL	740805000205	28/08/2020	BUENO	ACTIVO
3552	SEDE CENTRAL	74	08	COMPUTADORA PERSONAL PORTATIL	740805000206	28/08/2020	BUENO	ACTIVO
3553	SEDE CENTRAL	74	08	COMPUTADORA PERSONAL PORTATIL	740805000207	28/08/2020	BUENO	ACTIVO
3554	SEDE CENTRAL	74	08	COMPUTADORA PERSONAL PORTATIL	740805000208	28/08/2020	BUENO	ACTIVO
3555	SEDE CENTRAL	74	08	COMPUTADORA PERSONAL PORTATIL	740805000209	28/08/2020	BUENO	ACTIVO
3556	SEDE CENTRAL	32	22	HORNO MICROONDAS	322260610039	16/11/2020	BUENO	ACTIVO
3557	SEDE CENTRAL	32	22	HORNO MICROONDAS	322260610040	16/11/2020	BUENO	ACTIVO
3558	SEDE CENTRAL	11	22	EQUIPO PARA AIRE ACONDICIONADO PORTATIL	112235150020	27/11/2020	BUENO	ACTIVO
3559	SEDE CENTRAL	11	22	EQUIPO PARA AIRE ACONDICIONADO PORTATIL	112235150025	27/11/2020	BUENO	ACTIVO
3560	SEDE CENTRAL	11	22	EQUIPO PARA AIRE ACONDICIONADO PORTATIL	112235150026	27/11/2020	BUENO	ACTIVO
3561	SEDE CENTRAL	11	22	EQUIPO PARA AIRE ACONDICIONADO PORTATIL	112235150027	27/11/2020	BUENO	ACTIVO
3562	SEDE CENTRAL	11	22	EQUIPO PARA AIRE ACONDICIONADO PORTATIL	112235150028	27/11/2020	BUENO	ACTIVO
3563	SEDE CENTRAL	11	22	DESHUMEDECEDOR PARA AMBIENTE TIPO COMERCIAL	11222820021	27/11/2020	BUENO	ACTIVO
3564	SEDE CENTRAL	11	22	DESHUMEDECEDOR PARA AMBIENTE TIPO COMERCIAL	11222820022	27/11/2020	BUENO	ACTIVO
3565	SEDE CENTRAL	11	22	DESHUMEDECEDOR PARA AMBIENTE TIPO COMERCIAL	11222820023	27/11/2020	BUENO	ACTIVO
3566	SEDE CENTRAL	11	22	DESHUMEDECEDOR PARA AMBIENTE TIPO COMERCIAL	11222820024	27/11/2020	BUENO	ACTIVO
3567	SEDE CENTRAL	74	64	SILLA GIRATORIA DE METAL	746483900967	27/11/2020	BUENO	ACTIVO
3568	SEDE CENTRAL	74	64	SILLA GIRATORIA DE METAL	746483900968	27/11/2020	BUENO	ACTIVO
3569	SEDE CENTRAL	74	64	SILLA GIRATORIA DE METAL	746483900970	27/11/2020	BUENO	ACTIVO
3570	SEDE CENTRAL	74	64	SILLA GIRATORIA DE METAL	746483900971	27/11/2020	BUENO	ACTIVO
3571	SEDE CENTRAL	74	64	SILLA GIRATORIA DE METAL	746483900972	27/11/2020	BUENO	ACTIVO
3572	SEDE CENTRAL	74	64	SILLA GIRATORIA DE METAL	746483900973	27/11/2020	BUENO	ACTIVO
3573	SEDE CENTRAL	74	64	SILLA GIRATORIA DE METAL	746483900974	27/11/2020	BUENO	ACTIVO
3574	SEDE CENTRAL	74	64	SILLA GIRATORIA DE METAL	746483900975	27/11/2020	BUENO	ACTIVO
3575	SEDE CENTRAL	74	64	SILLA GIRATORIA DE METAL	746483900976	27/11/2020	BUENO	ACTIVO
3576	SEDE CENTRAL	74	64	SILLA GIRATORIA DE METAL	746483900977	27/11/2020	BUENO	ACTIVO
3577	SEDE CENTRAL	74	64	SILLA GIRATORIA DE METAL	746483900978	27/11/2020	BUENO	ACTIVO
3578	SEDE CENTRAL	74	64	SILLA GIRATORIA DE METAL	746483900979	27/11/2020	BUENO	ACTIVO
3579	SEDE CENTRAL	74	64	SILLA GIRATORIA DE METAL	746483900980	27/11/2020	BUENO	ACTIVO
3580	SEDE CENTRAL	74	64	SILLA GIRATORIA DE METAL	746483900981	27/11/2020	BUENO	ACTIVO
3581	SEDE CENTRAL	74	64	SILLA GIRATORIA DE METAL	746483900982	27/11/2020	BUENO	ACTIVO
3582	SEDE CENTRAL	74	64	SILLA GIRATORIA DE METAL	746483900984	27/11/2020	BUENO	ACTIVO
3583	SEDE CENTRAL	74	64	SILLA GIRATORIA DE METAL	746483900985	27/11/2020	BUENO	ACTIVO
3584	SEDE CENTRAL	74	64	SILLA GIRATORIA DE METAL	746483900986	27/11/2020	BUENO	ACTIVO
3585	SEDE CENTRAL	74	64	SILLA GIRATORIA DE METAL	746483900987	27/11/2020	BUENO	ACTIVO
3586	SEDE CENTRAL	74	64	SILLA GIRATORIA DE METAL	746483900988	27/11/2020	BUENO	ACTIVO
3587	SEDE CENTRAL	74	64	SILLA GIRATORIA DE METAL	746483900989	27/11/2020	BUENO	ACTIVO
3588	SEDE CENTRAL	74	64	SILLA GIRATORIA DE METAL	746483900990	27/11/2020	BUENO	ACTIVO
3589	SEDE CENTRAL	74	64	SILLA GIRATORIA DE METAL	746483900991	27/11/2020	BUENO	ACTIVO
3590	SEDE CENTRAL	74	64	SILLA GIRATORIA DE METAL	746483900992	27/11/2020	BUENO	ACTIVO
3591	SEDE CENTRAL	74	64	SILLA GIRATORIA DE METAL	746483900993	27/11/2020	BUENO	ACTIVO
3592	SEDE CENTRAL	74	64	SILLA GIRATORIA DE METAL	746483900994	27/11/2020	BUENO	ACTIVO
3593	SEDE CENTRAL	74	64	SILLA GIRATORIA DE METAL	746483900995	27/11/2020	BUENO	ACTIVO
3594	SEDE CENTRAL	74	64	SILLA GIRATORIA DE METAL	746483900996	27/11/2020	BUENO	ACTIVO
3595	SEDE CENTRAL	74	64	SILLA GIRATORIA DE METAL	746483900997	27/11/2020	BUENO	ACTIVO
3596	SEDE CENTRAL	74	64	SILLA GIRATORIA DE METAL	746483900998	27/11/2020	BUENO	ACTIVO
3597	SEDE CENTRAL	74	64	SILLA GIRATORIA DE METAL	746483900999	27/11/2020	BUENO	ACTIVO
3598	SEDE CENTRAL	74	64	SILLA GIRATORIA DE METAL	746483901000	27/11/2020	BUENO	ACTIVO
3599	SEDE CENTRAL	74	64	SILLA GIRATORIA DE METAL	746483901001	27/11/2020	BUENO	ACTIVO
3600	SEDE CENTRAL	74	64	SILLA GIRATORIA DE METAL	746483901002	27/11/2020	BUENO	ACTIVO
3601	SEDE CENTRAL	74	64	SILLA GIRATORIA DE METAL	746483901003	27/11/2020	BUENO	ACTIVO
3602	SEDE CENTRAL	74	64	SILLA GIRATORIA DE METAL	746483901004	27/11/2020	BUENO	ACTIVO
3603	SEDE CENTRAL	74	64	SILLA GIRATORIA DE METAL	746483901005	27/11/2020	BUENO	ACTIVO
3604	SEDE CENTRAL	74	64	SILLA GIRATORIA DE METAL	746483901006	27/11/2020	BUENO	ACTIVO
3605	SEDE CENTRAL	74	64	SILLA GIRATORIA DE METAL	746483901007	27/11/2020	BUENO	ACTIVO
3606	SEDE CENTRAL	74	64	SILLA GIRATORIA DE METAL	746483901008	27/11/2020	BUENO	ACTIVO
3607	SEDE CENTRAL	74	64	SILLA GIRATORIA DE METAL	746483901009	27/11/2020	BUENO	ACTIVO
3608	SEDE CENTRAL	74	64	SILLA GIRATORIA DE METAL	746483901010	27/11/2020	BUENO	ACTIVO
3609	SEDE CENTRAL	74	64	SILLA GIRATORIA DE METAL	746483901011	27/11/2020	BUENO	ACTIVO
3610	SEDE CENTRAL	74	64	SILLA GIRATORIA DE METAL	746483901012	27/11/2020	BUENO	ACTIVO
3611	SEDE CENTRAL	74	64	SILLA GIRATORIA DE METAL	746483901013	27/11/2020	BUENO	ACTIVO
3612	SEDE CENTRAL	74	64	SILLA GIRATORIA DE METAL	746483901014	27/11/2020	BUENO	ACTIVO
3613	SEDE CENTRAL	74	64	SILLA GIRATORIA DE METAL	746483901015	27/11/2020	BUENO	ACTIVO
3614	SEDE CENTRAL	74	64	SILLA GIRATORIA DE METAL	746483901016	27/11/2020	BUENO	ACTIVO
3615	SEDE CENTRAL	74	64	SILLA GIRATORIA DE METAL	746483901017	27/11/2020	BUENO	ACTIVO
3616	SEDE CENTRAL	74	64	SILLA GIRATORIA DE METAL	746483901018	27/11/2020	BUENO	ACTIVO
3617	SEDE CENTRAL	74	64	SILLA GIRATORIA DE METAL	746483901019	27/11/2020	BUENO	ACTIVO
3618	SEDE CENTRAL	74	64	SILLA GIRATORIA DE METAL	746483901020	27/11/2020	BUENO	ACTIVO
3619	SEDE CENTRAL	74	64	SILLA GIRATORIA DE METAL	746483901021	27/11/2020	BUENO	ACTIVO
3620	SEDE CENTRAL	74	64	SILLA GIRATORIA DE METAL	746483901022	27/11/2020	BUENO	ACTIVO
3621	SEDE CENTRAL	74	64	SILLA GIRATORIA DE METAL	746483901023	27/11/2020	BUENO	ACTIVO
3622	SEDE CENTRAL	74	64	SILLA GIRATORIA DE METAL	746483901024	27/11/2020	BUENO	ACTIVO
3623	SEDE CENTRAL	74	64	SILLA GIRATORIA DE METAL	746483901025	27/11/2020	BUENO	ACTIVO
3624	SEDE CENTRAL	74	64	SILLA GIRATORIA DE METAL	746483901026	27/11/2020	BUENO	ACTIVO
3625	SEDE CENTRAL	11	22	EQUIPO PARA AIRE ACONDICIONADO TIPO DOMESTICO	112236140050	10/12/2020	BUENO	ACTIVO
3626	SEDE CENTRAL	11	22	EQUIPO PARA AIRE ACONDICIONADO TIPO DOMESTICO	112236140051	10/12/2020	BUENO	ACTIVO
3627	SEDE CENTRAL	74	64	CAPTURADOR DE IMAGEN - SCANNER	74080500069	14/12/2020	BUENO	ACTIVO
3628	SEDE CENTRAL	74	64	CAPTURADOR DE IMAGEN - SCANNER	74080500070	14/12/2020	BUENO	ACTIVO
3629	SEDE CENTRAL	74	64	CAPTURADOR DE IMAGEN - SCANNER	74080500071	14/12/2020	BUENO	ACTIVO
3630	SEDE CENTRAL	74	64	CAPTURADOR DE IMAGEN - SCANNER	74080500072	14/12/2020	BUENO	ACTIVO
3631	SEDE CENTRAL	74	64	CAPTURADOR DE IMAGEN - SCANNER	74080500073	14/12/2020	BUENO	ACTIVO
3632	SEDE CENTRAL	95	22	PUNTO DE ACCESO INALAMBRICO - ACCESS POINT WIRELESS	952267420017	15/12/2020	BUENO	ACTIVO
3633	SEDE CENTRAL	95	22	PUNTO DE ACCESO INALAMBRICO - ACCESS POINT WIRELESS	952267420018	15/12/2020	BUENO	ACTIVO
3634	SEDE CENTRAL	95	22	PUNTO DE ACCESO INALAMBRICO - ACCESS POINT WIRELESS	952267420019	15/12/2020	BUENO	ACTIVO
3635	SEDE CENTRAL	95	22	PUNTO DE ACCESO INALAMBRICO - ACCESS POINT WIRELESS	952267420020	15/12/2020	BUENO	ACTIVO
3636	SEDE CENTRAL	95	22	PUNTO DE ACCESO INALAMBRICO - ACCESS POINT WIRELESS	952267420021	15/12/2020	BUENO	ACTIVO
3637	SEDE CENTRAL	95	22	PUNTO DE ACCESO INALAMBRICO - ACCESS POINT WIRELESS	952267420022	15/12/2020	BUENO	ACTIVO
3638	SEDE CENTRAL	95	22	PUNTO DE ACCESO INALAMBRICO - ACCESS POINT WIRELESS	952267420023	15/12/2020	BUENO	ACTIVO
3639	SEDE CENTRAL	95	22	PUNTO DE ACCESO INALAMBRICO - ACCESS POINT WIRELESS	952267420024	15/12/2020	BUENO	ACTIVO
3640	SEDE CENTRAL	95	22	PUNTO DE ACCESO INALAMBRICO - ACCESS POINT WIRELESS	952267420025	15/12/2020	BUENO	ACTIVO
3641	SEDE CENTRAL	95	22	PUNTO DE ACCESO INALAMBRICO - ACCESS POINT WIRELESS	952267420026	15/12/2020	BUENO	ACTIVO
3642	SEDE CENTRAL	95	22	PUNTO DE ACCESO INALAMBRICO - ACCESS POINT WIRELESS	952267420027	15/12/2020	BUENO	ACTIVO
3643	SEDE CENTRAL	95	22	PUNTO DE ACCESO INALAMBRICO - ACCESS POINT WIRELESS	952267420028	15/12/2020	BUENO	ACTIVO
3644	SEDE CENTRAL	95	22	PUNTO DE ACCESO INALAMBRICO - ACCESS POINT WIRELESS	952267420029	15/12/2020	BUENO	ACTIVO
3645	SEDE CENTRAL	95	22	PUNTO DE ACCESO INALAMBRICO - ACCESS POINT WIRELESS	952267420030	15/12/2020	BUENO	ACTIVO
3646	SEDE CENTRAL	95	22	SWITCH PARA RED	952281170079	15/12/2020	BUENO	ACTIVO
3647	SEDE CENTRAL	95	22	SWITCH PARA RED	952281170080	15/12/2020	BUENO	ACTIVO
3648	SEDE CENTRAL	95	22	SWITCH PARA RED	952281170081	15/12/2020	BUENO	ACTIVO
3649	SEDE CENTRAL	95	22	SWITCH PARA RED	952281170082	15/12/2020	BUENO	ACTIVO
3650	SEDE CENTRAL	60	22	BALANZA (OTRAS)	602206160001	17/12/2020	BUENO	ACTIVO

3670	SEDE CENTRAL	11	22	VENTILADOR ELECTRICO TIPO COLUMNA O TORRE	112291580370	21/12/2020	BUENO	ACTIVO
3671	SEDE CENTRAL	95	22	GRABADOR DIGITAL DE VIDEO Y AUDIO - VIDEOGRABADOR DIGITAL - DVR DE 16 CANALES	952245280001	21/12/2020	BUENO	ACTIVO
3672	SEDE CENTRAL	95	22	CAMARA DOMO A COLOR	952214740009	21/12/2020	BUENO	ACTIVO
3673	SEDE CENTRAL	95	22	CAMARA DOMO A COLOR	952214740010	21/12/2020	BUENO	ACTIVO
3674	SEDE CENTRAL	95	22	CAMARA DOMO A COLOR	952214740011	21/12/2020	BUENO	ACTIVO
3675	SEDE CENTRAL	95	22	CAMARA DOMO A COLOR	952214740012	21/12/2020	BUENO	ACTIVO
3676	SEDE CENTRAL	95	22	CAMARA DOMO A COLOR	952214740013	21/12/2020	BUENO	ACTIVO
3677	SEDE CENTRAL	95	22	CAMARA DOMO A COLOR	952214740014	21/12/2020	BUENO	ACTIVO
3678	SEDE CENTRAL	95	22	CAMARA DOMO A COLOR	952214740015	21/12/2020	BUENO	ACTIVO
3679	SEDE CENTRAL	95	22	CAMARA DOMO A COLOR	952214740016	21/12/2020	BUENO	ACTIVO
3680	SEDE CENTRAL	95	22	CAMARA DOMO A COLOR	952214740017	21/12/2020	BUENO	ACTIVO
3681	SEDE CENTRAL	95	22	CAMARA DOMO A COLOR	952214740018	21/12/2020	BUENO	ACTIVO
3682	SEDE CENTRAL	95	22	CAMARA DOMO A COLOR	952214740019	21/12/2020	BUENO	ACTIVO
3683	SEDE CENTRAL	95	22	CAMARA DOMO A COLOR	952214740020	21/12/2020	BUENO	ACTIVO
3684	SEDE CENTRAL	95	22	CAMARA DOMO A COLOR	952214740021	21/12/2020	BUENO	ACTIVO
3685	SEDE CENTRAL	95	22	CAMARA DOMO A COLOR	952214740022	21/12/2020	BUENO	ACTIVO
3686	SEDE CENTRAL	95	22	CAMARA DOMO A COLOR	952214740023	21/12/2020	BUENO	ACTIVO
3687	SEDE CENTRAL	95	22	CAMARA DOMO A COLOR	952214740024	21/12/2020	BUENO	ACTIVO
3688	SEDE CENTRAL	74	08	COMPUTADORA PERSONAL PORTATIL	740805000210	7/1/2020	BUENO	ACTIVO
3689	SEDE CENTRAL	74	64	GABINETE DE METAL	746444910021	1/12/2020	BUENO	ACTIVO
3690	SEDE CENTRAL	74	08	SERVIDOR	740892000023	13/01/2021	BUENO	ACTIVO
3691	SEDE CENTRAL	74	08	SERVIDOR	740892000024	13/01/2021	BUENO	ACTIVO
3692	SEDE CENTRAL	74	08	SERVIDOR	740892000025	13/01/2021	BUENO	ACTIVO
3693	SEDE CENTRAL	74	08	SERVIDOR	740892000026	13/01/2021	BUENO	ACTIVO
3694	SEDE CENTRAL	95	22	SWITCH PARA RED	952281170083	13/01/2021	BUENO	ACTIVO
3695	SEDE CENTRAL	95	22	SWITCH PARA RED	952281170084	13/01/2021	BUENO	ACTIVO
3696	SEDE CENTRAL	74	08	UNIDAD DE ALMACENAMIENTO DE DISCOS EXTERNOS	740899620002	13/01/2021	BUENO	ACTIVO
3697	SEDE CENTRAL	74	08	UNIDAD PARA COPIA DE SEGURIDAD- TAPE BACKUP EXTERNO	740899850010	13/01/2021	BUENO	ACTIVO
3698	SEDE CENTRAL	74	74	CONSOLE MULTITOUCH KVM	740814400001	13/01/2021	BUENO	ACTIVO
3699	SEDE CENTRAL	74	08	DISCO DURO EXTERNO	740818400046	19/10/2021	BUENO	ACTIVO
3700	SEDE CENTRAL	74	08	LECTORA GRABADORA DE DISCOS OPTICOS - BLU-RAY	740871090002	19/10/2021	BUENO	ACTIVO
3701	SEDE CENTRAL	74	08	LECTORA GRABADORA DE DISCOS OPTICOS - BLU-RAY	740871090003	19/10/2021	BUENO	ACTIVO
3702	SEDE CENTRAL	74	08	LECTORA GRABADORA DE DISCOS OPTICOS - BLU-RAY	740871090004	19/10/2021	BUENO	ACTIVO
3703	SEDE CENTRAL	74	08	LECTORA GRABADORA DE DISCOS OPTICOS - BLU-RAY	740871090005	19/10/2021	BUENO	ACTIVO
3704	SEDE CENTRAL	32	22	CAFETERA ELECTRICA	322207570046	21/07/2022	BUENO	ACTIVO
3705	SEDE CENTRAL	32	22	CAFETERA ELECTRICA	322207570047	21/07/2022	BUENO	ACTIVO
3706	SEDE CENTRAL	32	22	CAFETERA ELECTRICA	322207570048	21/07/2022	BUENO	ACTIVO
3707	SEDE CENTRAL	32	22	CAFETERA ELECTRICA	322207570049	21/07/2022	BUENO	ACTIVO
3708	SEDE CENTRAL	32	22	CAFETERA ELECTRICA	322207570050	21/07/2022	BUENO	ACTIVO
3709	SEDE CENTRAL	32	22	CAFETERA ELECTRICA	322207570051	21/07/2022	BUENO	ACTIVO
3710	SEDE CENTRAL	32	22	CAFETERA ELECTRICA	322207570052	21/07/2022	BUENO	ACTIVO
3711	SEDE CENTRAL	32	22	CAFETERA ELECTRICA	322207570053	21/07/2022	BUENO	ACTIVO
3712	SEDE CENTRAL	32	22	CAFETERA ELECTRICA	322207570054	21/07/2022	BUENO	ACTIVO
3713	SEDE CENTRAL	32	22	CAFETERA ELECTRICA	322207570055	21/07/2022	BUENO	ACTIVO
3714	SEDE CENTRAL	74	08	IMPRESORA LASER	7408410000190	9/09/2022	BUENO	ACTIVO
3715	SEDE CENTRAL	74	08	IMPRESORA LASER	7408410000191	9/09/2022	BUENO	ACTIVO
3716	SEDE CENTRAL	74	08	IMPRESORA LASER	7408410000192	9/09/2022	BUENO	ACTIVO
3717	SEDE CENTRAL	74	08	TECLADO - KEYBOARD	740895001127	13/09/2022	BUENO	ACTIVO
3718	SEDE CENTRAL	74	08	TECLADO - KEYBOARD	740895001128	13/09/2022	BUENO	ACTIVO
3719	SEDE CENTRAL	74	08	TECLADO - KEYBOARD	740895001129	13/09/2022	BUENO	ACTIVO
3720	SEDE CENTRAL	74	08	TECLADO - KEYBOARD	740895001130	13/09/2022	BUENO	ACTIVO
3721	SEDE CENTRAL	74	08	TECLADO - KEYBOARD	740895001131	13/09/2022	BUENO	ACTIVO
3722	SEDE CENTRAL	74	08	TECLADO - KEYBOARD	740895001132	13/09/2022	BUENO	ACTIVO
3723	SEDE CENTRAL	74	08	TECLADO - KEYBOARD	740895001133	13/09/2022	BUENO	ACTIVO
3724	SEDE CENTRAL	74	08	TECLADO - KEYBOARD	740895001134	13/09/2022	BUENO	ACTIVO
3725	SEDE CENTRAL	74	08	TECLADO - KEYBOARD	740895001135	13/09/2022	BUENO	ACTIVO
3726	SEDE CENTRAL	74	08	TECLADO - KEYBOARD	740895001136	13/09/2022	BUENO	ACTIVO
3727	SEDE CENTRAL	74	08	TECLADO - KEYBOARD	740895001137	13/09/2022	BUENO	ACTIVO
3728	SEDE CENTRAL	74	08	TECLADO - KEYBOARD	740895001138	13/09/2022	BUENO	ACTIVO
3729	SEDE CENTRAL	74	08	TECLADO - KEYBOARD	740895001139	13/09/2022	BUENO	ACTIVO
3730	SEDE CENTRAL	74	08	TECLADO - KEYBOARD	740895001140	13/09/2022	BUENO	ACTIVO
3731	SEDE CENTRAL	74	08	TECLADO - KEYBOARD	740895001141	13/09/2022	BUENO	ACTIVO
3732	SEDE CENTRAL	74	08	TECLADO - KEYBOARD	740895001142	13/09/2022	BUENO	ACTIVO
3733	SEDE CENTRAL	74	08	TECLADO - KEYBOARD	740895001143	13/09/2022	BUENO	ACTIVO
3734	SEDE CENTRAL	74	08	TECLADO - KEYBOARD	740895001144	13/09/2022	BUENO	ACTIVO
3735	SEDE CENTRAL	74	08	TECLADO - KEYBOARD	740895001145	13/09/2022	BUENO	ACTIVO
3736	SEDE CENTRAL	74	08	TECLADO - KEYBOARD	740895001146	13/09/2022	BUENO	ACTIVO
3737	SEDE CENTRAL	74	08	TECLADO - KEYBOARD	740895001147	13/09/2022	BUENO	ACTIVO
3738	SEDE CENTRAL	74	08	TECLADO - KEYBOARD	740895001148	13/09/2022	BUENO	ACTIVO
3739	SEDE CENTRAL	74	08	TECLADO - KEYBOARD	740895001149	13/09/2022	BUENO	ACTIVO
3740	SEDE CENTRAL	74	08	TECLADO - KEYBOARD	740895001150	13/09/2022	BUENO	ACTIVO
3741	SEDE CENTRAL	74	08	TECLADO - KEYBOARD	740895001151	13/09/2022	BUENO	ACTIVO
3742	SEDE CENTRAL	74	08	TECLADO - KEYBOARD	740895001152	13/09/2022	BUENO	ACTIVO
3743	SEDE CENTRAL	74	08	TECLADO - KEYBOARD	740895001153	13/09/2022	BUENO	ACTIVO
3744	SEDE CENTRAL	74	08	TECLADO - KEYBOARD	740895001154	13/09/2022	BUENO	ACTIVO
3745	SEDE CENTRAL	74	08	TECLADO - KEYBOARD	740895001155	13/09/2022	BUENO	ACTIVO
3746	SEDE CENTRAL	74	08	TECLADO - KEYBOARD	740895001156	13/09/2022	BUENO	ACTIVO
3747	SEDE CENTRAL	74	08	TECLADO - KEYBOARD	740895001157	13/09/2022	BUENO	ACTIVO
3748	SEDE CENTRAL	74	08	TECLADO - KEYBOARD	740895001158	13/09/2022	BUENO	ACTIVO
3749	SEDE CENTRAL	74	08	TECLADO - KEYBOARD	740895001159	13/09/2022	BUENO	ACTIVO
3750	SEDE CENTRAL	74	08	TECLADO - KEYBOARD	740895001160	13/09/2022	BUENO	ACTIVO
3751	SEDE CENTRAL	74	08	TECLADO - KEYBOARD	740895001161	13/09/2022	BUENO	ACTIVO
3752	SEDE CENTRAL	74	08	TECLADO - KEYBOARD	740895001162	13/09/2022	BUENO	ACTIVO
3753	SEDE CENTRAL	74	08	TECLADO - KEYBOARD	740895001163	13/09/2022	BUENO	ACTIVO
3754	SEDE CENTRAL	74	08	TECLADO - KEYBOARD	740895001164	13/09/2022	BUENO	ACTIVO
3755	SEDE CENTRAL	74	08	TECLADO - KEYBOARD	740895001165	13/09/2022	BUENO	ACTIVO
3756	SEDE CENTRAL	74	08	TECLADO - KEYBOARD	740895001166	13/09/2022	BUENO	ACTIVO
3757	SEDE CENTRAL	74	08	TECLADO - KEYBOARD	740895001167	13/09/2022	BUENO	ACTIVO
3758	SEDE CENTRAL	74	08	TECLADO - KEYBOARD	740895001168	13/09/2022	BUENO	ACTIVO
3759	SEDE CENTRAL	74	08	TECLADO - KEYBOARD	740895001169	13/09/2022	BUENO	ACTIVO
3760	SEDE CENTRAL	74	08	TECLADO - KEYBOARD	740895001170	13/09/2022	BUENO	ACTIVO
3761	SEDE CENTRAL	74	08	TECLADO - KEYBOARD	740895001171	13/09/2022	BUENO	ACTIVO
3762	SEDE CENTRAL	74	08	TECLADO - KEYBOARD	740895001172	13/09/2022	BUENO	ACTIVO
3763	SEDE CENTRAL	74	08	TECLADO - KEYBOARD	740895001173	13/09/2022	BUENO	ACTIVO
3764	SEDE CENTRAL	74	08	TECLADO - KEYBOARD	740895001174	13/09/2022	BUENO	ACTIVO
3765	SEDE CENTRAL	74	08	TECLADO - KEYBOARD	740895001175	13/09/2022	BUENO	ACTIVO
3766	SEDE CENTRAL	74	08	TECLADO - KEYBOARD	740895001176	13/09/2022	BUENO	ACTIVO
3767	SEDE CENTRAL	74	08	TECLADO - KEYBOARD	740895001177	13/09/2022	BUENO	ACTIVO
3768	SEDE CENTRAL	74	08	TECLADO - KEYBOARD	740895001178	13/09/2022	BUENO	ACTIVO
3769	SEDE CENTRAL	74	08	TECLADO - KEYBOARD	740895001179	13/09/2022	BUENO	ACTIVO
3770	SEDE CENTRAL	74	08	TECLADO - KEYBOARD	740895001180	13/09/2022	BUENO	ACTIVO
3771	SEDE CENTRAL	74	08	TECLADO - KEYBOARD	740895001181	13/09/2022	BUENO	ACTIVO
3772	SEDE CENTRAL	74	08	TECLADO - KEYBOARD	740895001182	13/09/2022	BUENO	ACTIVO
3773	SEDE CENTRAL	74	08	TECLADO - KEYBOARD	740895001183	13/09/2022	BUENO	ACTIVO
3774	SEDE CENTRAL	74	08	TECLADO - KEYBOARD	740895001184	13/09/2022	BUENO	ACTIVO
3775	SEDE CENTRAL	74	08	TECLADO - KEYBOARD	740895001185	13/09/2022	BUENO	ACTIVO
3776	SEDE CENTRAL	74	08	TECLADO - KEYBOARD	740895001186	13/09/2022	BUENO	ACTIVO
3777	SEDE CENTRAL	74	08	TECLADO - KEYBOARD	740895001187	13/09/2022	BUENO	ACTIVO
3778	SEDE CENTRAL	74	08	TECLADO - KEYBOARD	740895001188	13/09/2022	BUENO	ACTIVO
3779	SEDE CENTRAL	74	08	TECLADO - KEYBOARD	740895001189	13/09/2022	BUENO	ACTIVO
3780	SEDE CENTRAL	74	08	TECLADO - KEYBOARD	740895001190	13/09/2022	BUENO	ACTIVO
3781	SEDE CENTRAL	74	08	TECLADO - KEYBOARD	740895001191	13/09/2022	BUENO	ACTIVO
3782	SEDE CENTRAL	74	08	TECLADO - KEYBOARD	740895001192	13/09/2022	BUENO	ACTIVO
3783	SEDE CENTRAL	74	08	TECLADO - KEYBOARD	740895001193	13/09/2022	BUENO	ACTIVO
3784	SEDE CENTRAL	74	08	TECLADO - KEYBOARD	740895001195	13/09/2022	BUENO	ACTIVO
3785	SEDE CENTRAL	74	08	TECLADO - KEYBOARD	740895001196	13/09/2022	BUENO	ACTIVO
3786	SEDE CENTRAL	74	08	TECLADO - KEYBOARD	740895001197	13/09/2022	BUENO	ACTIVO
3787	SEDE CENTRAL	74	08	TECLADO - KEYBOARD	740895001198	13/09/2022	BUENO	ACTIVO
3788	SEDE CENTRAL	74	08	TECLADO - KEYBOARD	740895001199	13/09/2022	BUENO	ACTIVO
3789	SEDE CENTRAL	74	08	TECLADO - KEYBOARD	740895001200	13/09/2022	BUENO	ACTIVO
3790	SEDE CENTRAL	74	08	TECLADO - KEYBOARD	740895001201	13/09/2022	BUENO	ACTIVO
3791	SEDE CENTRAL	74	08	TECLADO - KEYBOARD	740895001202	13/09/2022	BUENO	ACTIVO
3792	SEDE CENTRAL	74	08	TECLADO - KEYBOARD	740895001203	13/09/2022	BUENO	ACTIVO
3793	SEDE CENTRAL	74	08	TECLADO - KEYBOARD	740895001204	13/09/2022	BUENO	ACTIVO
3794	SEDE CENTRAL	74	08	TECLADO - KEYBOARD	740895001205	13/09/2022	BUENO	ACTIVO
3795	SEDE CENTRAL	74	08	TECLADO - KEYBOARD	740895001206	13/09/2022	BUENO	ACTIVO
3796	SEDE CENTRAL	67	22	LECTORA (OTRAS)	672271850001	13/09/2022	BUENO	ACTIVO
3797	SEDE CENTRAL	67	22	LECTORA (OTRAS)	672271850002	13/09/2022	BUENO	ACTIVO
3798	SEDE CENTRAL	11	22	EQUIPO PARA AIRE ACONDICIONADO TIPO DOMESTICO	112236140052	15/09/2022	BUENO	ACTIVO
3799	SEDE CENTRAL	74	08	CAPTURADOR DE IMAGEN - SCANNER	740800500074	20/09/2022	BUENO	ACTIVO
3800	SEDE CENTRAL	74	08	IMPRESORA DE CODIGO DE BARRAS	740838750007	14/10/2022	BUENO	ACTIVO
3801	SEDE CENTRAL	74	08	IMPRESORA DE CODIGO DE BARRAS	740838750008	14/10/2022	BUENO	ACTIVO
3802	SEDE CENTRAL	74	08					

[illegible]

[illegible]

4110	SEDE CENTRAL	74	32	22	HOMO MICROONDAS	222260810046	20/03/2023	BUENO	ACTIVO
4111	SEDE CENTRAL	74	74	64	SILLON MODULAR	746489500001	20/03/2023	BUENO	ACTIVO
4116	SEDE CENTRAL	74	74	64	SILLON MODULAR	746489500002	20/03/2023	BUENO	ACTIVO
4117	SEDE CENTRAL	74	74	08	IMPRESORA A INYECCION DE TINTA	740836500027	31/03/2023	BUENO	ACTIVO
4118	SEDE CENTRAL	74	74	08	IMPRESORA A INYECCION DE TINTA	740836500029	31/03/2023	BUENO	ACTIVO
4119	SEDE CENTRAL	74	11	22	EQUIPO PARA AIRE ACONDICIONADO TIPO DOMESTICO	112236140059	4/04/2023	BUENO	ACTIVO
4120	SEDE CENTRAL	74	11	22	EQUIPO PARA AIRE ACONDICIONADO TIPO DOMESTICO	112236140060	4/04/2023	BUENO	ACTIVO
4121	SEDE CENTRAL	74	11	22	EQUIPO PARA AIRE ACONDICIONADO TIPO DOMESTICO	112236140061	4/04/2023	BUENO	ACTIVO
4122	SEDE CENTRAL	74	74	64	MODULO DE MELAMINA	746460980031	6/04/2023	BUENO	ACTIVO
4123	SEDE CENTRAL	74	11	22	EQUIPO PARA AIRE ACONDICIONADO TIPO DOMESTICO	112236140062	19/04/2023	BUENO	ACTIVO
4124	SEDE CENTRAL	74	11	22	EQUIPO PARA AIRE ACONDICIONADO TIPO DOMESTICO	112236140063	19/04/2023	BUENO	ACTIVO
4125	SEDE CENTRAL	74	74	64	SILLA GIRATORIA DE METAL	746483901027	26/04/2023	BUENO	ACTIVO
4126	SEDE CENTRAL	74	74	64	SILLA GIRATORIA DE METAL	746483901028	26/04/2023	BUENO	ACTIVO
4127	SEDE CENTRAL	74	74	64	SILLA GIRATORIA DE METAL	746483901029	26/04/2023	BUENO	ACTIVO
4128	SEDE CENTRAL	74	74	64	SILLA GIRATORIA DE METAL	746483901030	26/04/2023	BUENO	ACTIVO
4129	SEDE CENTRAL	74	74	64	SILLA GIRATORIA DE METAL	746483901031	26/04/2023	BUENO	ACTIVO
4130	SEDE CENTRAL	74	74	64	SILLA GIRATORIA DE METAL	746483901032	26/04/2023	BUENO	ACTIVO
4131	SEDE CENTRAL	74	74	64	SILLA GIRATORIA DE METAL	746483901033	26/04/2023	BUENO	ACTIVO
4132	SEDE CENTRAL	74	74	64	SILLA GIRATORIA DE METAL	746483901034	26/04/2023	BUENO	ACTIVO
4133	SEDE CENTRAL	74	74	64	SILLA GIRATORIA DE METAL	746483901035	26/04/2023	BUENO	ACTIVO
4134	SEDE CENTRAL	74	74	64	SILLA GIRATORIA DE METAL	746483901036	26/04/2023	BUENO	ACTIVO
4135	SEDE CENTRAL	74	74	64	SILLA GIRATORIA DE METAL	746483901037	26/04/2023	BUENO	ACTIVO
4136	SEDE CENTRAL	74	74	64	SILLA GIRATORIA DE METAL	746483901038	26/04/2023	BUENO	ACTIVO
4137	SEDE CENTRAL	74	74	64	SILLA GIRATORIA DE METAL	746483901039	26/04/2023	BUENO	ACTIVO
4138	SEDE CENTRAL	74	74	64	SILLA GIRATORIA DE METAL	746483901040	26/04/2023	BUENO	ACTIVO
4139	SEDE CENTRAL	74	74	64	SILLA GIRATORIA DE METAL	746483901041	26/04/2023	BUENO	ACTIVO
4140	SEDE CENTRAL	74	74	64	SILLA GIRATORIA DE METAL	746483901042	26/04/2023	BUENO	ACTIVO
4141	SEDE CENTRAL	74	74	64	SILLA GIRATORIA DE METAL	746483901043	26/04/2023	BUENO	ACTIVO
4142	SEDE CENTRAL	74	74	64	SILLA GIRATORIA DE METAL	746483901044	26/04/2023	BUENO	ACTIVO
4143	SEDE CENTRAL	74	74	64	SILLA GIRATORIA DE METAL	746483901045	26/04/2023	BUENO	ACTIVO
4144	SEDE CENTRAL	74	74	64	SILLA GIRATORIA DE METAL	746483901046	26/04/2023	BUENO	ACTIVO
4145	SEDE CENTRAL	74	74	64	SILLA GIRATORIA DE METAL	746483901047	26/04/2023	BUENO	ACTIVO
4146	SEDE CENTRAL	74	74	64	SILLA GIRATORIA DE METAL	746483901048	26/04/2023	BUENO	ACTIVO
4147	SEDE CENTRAL	74	74	64	SILLA GIRATORIA DE METAL	746483901049	26/04/2023	BUENO	ACTIVO
4148	SEDE CENTRAL	74	74	64	SILLA GIRATORIA DE METAL	746483901050	26/04/2023	BUENO	ACTIVO
4149	SEDE CENTRAL	74	74	64	SILLA GIRATORIA DE METAL	746483901051	26/04/2023	BUENO	ACTIVO
4150	SEDE CENTRAL	74	74	64	SILLA GIRATORIA DE METAL	746483901052	26/04/2023	BUENO	ACTIVO
4151	SEDE CENTRAL	74	74	64	SILLA GIRATORIA DE METAL	746483901053	26/04/2023	BUENO	ACTIVO
4152	SEDE CENTRAL	74	74	64	SILLA GIRATORIA DE METAL	746483901054	26/04/2023	BUENO	ACTIVO
4153	SEDE CENTRAL	74	74	64	SILLA GIRATORIA DE METAL	746483901055	26/04/2023	BUENO	ACTIVO
4154	SEDE CENTRAL	74	74	64	SILLA GIRATORIA DE METAL	746483901056	26/04/2023	BUENO	ACTIVO
4155	SEDE CENTRAL	74	74	64	SILLA GIRATORIA DE METAL	746483901057	26/04/2023	BUENO	ACTIVO
4156	SEDE CENTRAL	74	74	64	SILLA GIRATORIA DE METAL	746483901058	26/04/2023	BUENO	ACTIVO
4157	SEDE CENTRAL	74	74	64	SILLA GIRATORIA DE METAL	746483901059	26/04/2023	BUENO	ACTIVO
4158	SEDE CENTRAL	74	74	64	SILLA GIRATORIA DE METAL	746483901060	26/04/2023	BUENO	ACTIVO
4159	SEDE CENTRAL	74	74	64	SILLA GIRATORIA DE METAL	746483901061	26/04/2023	BUENO	ACTIVO
4160	SEDE CENTRAL	74	74	64	SILLA GIRATORIA DE METAL	746483901062	26/04/2023	BUENO	ACTIVO
4161	SEDE CENTRAL	74	74	64	SILLA GIRATORIA DE METAL	746483901063	26/04/2023	BUENO	ACTIVO
4162	SEDE CENTRAL	74	74	64	SILLA GIRATORIA DE METAL	746483901064	26/04/2023	BUENO	ACTIVO
4163	SEDE CENTRAL	74	74	64	SILLA GIRATORIA DE METAL	746483901065	26/04/2023	BUENO	ACTIVO
4164	SEDE CENTRAL	74	74	64	SILLA GIRATORIA DE METAL	746483901066	26/04/2023	BUENO	ACTIVO
4165	SEDE CENTRAL	74	74	64	SILLA GIRATORIA DE METAL	746483901067	26/04/2023	BUENO	ACTIVO
4166	SEDE CENTRAL	74	74	64	SILLA GIRATORIA DE METAL	746483901069	26/04/2023	BUENO	ACTIVO
4167	SEDE CENTRAL	74	74	64	SILLA GIRATORIA DE METAL	746483901071	26/04/2023	BUENO	ACTIVO
4168	SEDE CENTRAL	74	74	64	SILLA GIRATORIA DE METAL	746483901072	26/04/2023	BUENO	ACTIVO
4169	SEDE CENTRAL	74	74	64	SILLA GIRATORIA DE METAL	746483901074	26/04/2023	BUENO	ACTIVO
4170	SEDE CENTRAL	74	74	64	SILLA GIRATORIA DE METAL	746483901075	26/04/2023	BUENO	ACTIVO
4171	SEDE CENTRAL	74	74	64	SILLA GIRATORIA DE METAL	746483901076	26/04/2023	BUENO	ACTIVO
4172	SEDE CENTRAL	74	74	64	SILLA GIRATORIA DE METAL	746483901077	26/04/2023	BUENO	ACTIVO
4173	SEDE CENTRAL	74	74	64	SILLA GIRATORIA DE METAL	746483901078	26/04/2023	BUENO	ACTIVO
4174	SEDE CENTRAL	74	74	64	SILLA GIRATORIA DE METAL	746483901079	26/04/2023	BUENO	ACTIVO
4175	SEDE CENTRAL	74	74	64	SILLA GIRATORIA DE METAL	746483901080	26/04/2023	BUENO	ACTIVO
4176	SEDE CENTRAL	74	74	64	SILLA GIRATORIA DE METAL	746483901081	26/04/2023	BUENO	ACTIVO
4177	SEDE CENTRAL	74	74	64	SILLA GIRATORIA DE METAL	746483901082	26/04/2023	BUENO	ACTIVO
4178	SEDE CENTRAL	74	74	64	SILLA GIRATORIA DE METAL	746483901083	26/04/2023	BUENO	ACTIVO
4179	SEDE CENTRAL	95	22	22	EQUIPO DE VIDEOCONFERENCIA	952233840008	3/05/2023	BUENO	ACTIVO
4180	SEDE CENTRAL	74	08	08	DISCO DURO EXTERNO	740818500055	4/05/2023	BUENO	ACTIVO
4181	SEDE CENTRAL	74	08	08	DISCO DURO EXTERNO	740818500056	4/05/2023	BUENO	ACTIVO
4182	SEDE CENTRAL	74	08	08	DISCO DURO EXTERNO	740818500057	4/05/2023	BUENO	ACTIVO
4183	SEDE CENTRAL	95	22	22	SISTEMA DE VIDEO CONFERENCIA	952279000003	4/05/2023	BUENO	ACTIVO
4184	SEDE CENTRAL	95	22	22	ESTABILIZADOR DE CAMARA	952236910001	10/05/2023	BUENO	ACTIVO
4185	SEDE CENTRAL	95	22	22	TABLETA PAD	740894930044	15/05/2023	BUENO	ACTIVO
4186	SEDE CENTRAL	74	08	08	COMPUTADORA PERSONAL PORTATIL	740805080029	16/05/2023	BUENO	ACTIVO
4187	SEDE CENTRAL	74	08	08	COMPUTADORA PERSONAL PORTATIL	740805000292	16/05/2023	BUENO	ACTIVO
4188	SEDE CENTRAL	74	74	64	SILLA FIJA DE METAL	746481870771	18/05/2023	BUENO	ACTIVO
4189	SEDE CENTRAL	74	74	64	SILLA FIJA DE METAL	746481870772	18/05/2023	BUENO	ACTIVO
4190	SEDE CENTRAL	74	74	64	SILLA FIJA DE METAL	746481870773	18/05/2023	BUENO	ACTIVO
4191	SEDE CENTRAL	74	74	64	SILLA FIJA DE METAL	746481870774	18/05/2023	BUENO	ACTIVO
4192	SEDE CENTRAL	74	74	64	SILLA FIJA DE METAL	746481870775	18/05/2023	BUENO	ACTIVO
4193	SEDE CENTRAL	74	74	64	SILLA FIJA DE METAL	746481870776	18/05/2023	BUENO	ACTIVO
4194	SEDE CENTRAL	74	74	64	SILLA FIJA DE METAL	746481870777	18/05/2023	BUENO	ACTIVO
4195	SEDE CENTRAL	74	74	64	SILLA FIJA DE METAL	746481870778	18/05/2023	BUENO	ACTIVO
4196	SEDE CENTRAL	74	74	64	SILLA FIJA DE METAL	746481870779	18/05/2023	BUENO	ACTIVO
4197	SEDE CENTRAL	74	74	64	SILLA FIJA DE METAL	746481870780	18/05/2023	BUENO	ACTIVO
4198	SEDE CENTRAL	74	74	64	SILLA FIJA DE METAL	746481870781	18/05/2023	BUENO	ACTIVO
4199	SEDE CENTRAL	74	74	64	SILLA FIJA DE METAL	746481870782	18/05/2023	BUENO	ACTIVO
4200	SEDE CENTRAL	74	74	64	SILLA FIJA DE METAL	746481870783	18/05/2023	BUENO	ACTIVO
4201	SEDE CENTRAL	74	74	64	SILLA FIJA DE METAL	746481870784	18/05/2023	BUENO	ACTIVO
4202	SEDE CENTRAL	74	74	64	SILLA FIJA DE METAL	746481870785	18/05/2023	BUENO	ACTIVO
4203	SEDE CENTRAL	74	74	64	SILLA FIJA DE METAL	746481870786	18/05/2023	BUENO	ACTIVO
4204	SEDE CENTRAL	74	74	64	SILLA FIJA DE METAL	746481870787	18/05/2023	BUENO	ACTIVO
4205	SEDE CENTRAL	74	74	64	SILLA FIJA DE METAL	746481870788	18/05/2023	BUENO	ACTIVO
4206	SEDE CENTRAL	74	74	64	SILLA FIJA DE METAL	746481870789	18/05/2023	BUENO	ACTIVO
4207	SEDE CENTRAL	74	74	64	SILLA FIJA DE METAL	746481870790	18/05/2023	BUENO	ACTIVO
4208	SEDE CENTRAL	74	74	64	SILLA FIJA DE METAL	746481870791	18/05/2023	BUENO	ACTIVO
4209	SEDE CENTRAL	74	74	64	SILLA FIJA DE METAL	746481870792	18/05/2023	BUENO	ACTIVO
4210	SEDE CENTRAL	74	74	64	SILLA FIJA DE METAL	746481870793	18/05/2023	BUENO	ACTIVO
4211	SEDE CENTRAL	74	74	64	SILLA FIJA DE METAL	746481870794	18/05/2023	BUENO	ACTIVO
4212	SEDE CENTRAL	74	74	64	SILLA FIJA DE METAL	746481870795	18/05/2023	BUENO	ACTIVO
4213	SEDE CENTRAL	74	08	08	IMPRESORA A INYECCION DE TINTA	740836500030	25/05/2023	BUENO	ACTIVO
4214	SEDE CENTRAL	74	08	08	IMPRESORA A INYECCION DE TINTA	740836500031	25/05/2023	BUENO	ACTIVO
4215	SEDE CENTRAL	95	22	22	IMPRESORA DE TARIETAS	952246270001	25/05/2023	BUENO	ACTIVO
4216	SEDE CENTRAL	11	22	22	REFRIGERADORA ELECTRICA DOMESTICA	112263860016	26/05/2023	BUENO	ACTIVO
4217	SEDE CENTRAL	11	22	22	FRIGOBAR	112252140021	26/05/2023	BUENO	ACTIVO
4218	SEDE CENTRAL	74	74	22	SURTIDOR DE AGUA ELECTRICO - DISPENSADOR ELECTRICO	742299890050	26/05/2023	BUENO	ACTIVO
4219	SEDE CENTRAL	74	74	22	SURTIDOR DE AGUA ELECTRICO - DISPENSADOR ELECTRICO	742299890051	26/05/2023	BUENO	ACTIVO
4220	SEDE CENTRAL	74	74	22	SURTIDOR DE AGUA ELECTRICO - DISPENSADOR ELECTRICO	742299890052	26/05/2023	BUENO	ACTIVO
4221	SEDE CENTRAL	74	74	22	SURTIDOR DE AGUA ELECTRICO - DISPENSADOR ELECTRICO	742299890053	26/05/2023	BUENO	ACTIVO
4222	SEDE CENTRAL	60	60	22	LUXOMETRO	602355000001	26/05/2023	BUENO	ACTIVO
4223	SEDE CENTRAL	11	22	22	EQUIPO PARA AIRE ACONDICIONADO PORTATIL	112235150029	26/05/2023	BUENO	ACTIVO
4224	SEDE CENTRAL	11	22	22	EQUIPO PARA AIRE ACONDICIONADO PORTATIL	112235150030	26/05/2023	BUENO	ACTIVO
4225	SEDE CENTRAL	11	22	22	EQUIPO PARA AIRE ACONDICIONADO PORTATIL	112235150031	26/05/2023	BUENO	ACTIVO
4226	SEDE CENTRAL	11	22	22	EQUIPO PARA AIRE ACONDICIONADO PORTATIL	112235150032	26/05/2023	BUENO	ACTIVO
4227	SEDE CENTRAL	11	22	22	EQUIPO PARA AIRE ACONDICIONADO PORTATIL	112235150033	26/05/2023	BUENO	ACTIVO
4228	SEDE CENTRAL	11	22	22	EQUIPO PARA AIRE ACONDICIONADO PORTATIL	112235150034	26/05/2023	BUENO	ACTIVO
4229	SEDE CENTRAL	74	64	64	SOFA DE MADERA	746490010051	29/05/2023	BUENO	ACTIVO
4230	SEDE CENTRAL	74	64	64	SOFA DE MADERA	746490010052	29/05/2023	BUENO	ACTIVO
4231	SEDE CENTRAL	74	64	64	SOFA DE MADERA	746490010053	29/05/2023	BUENO	ACTIVO
4232	SEDE CENTRAL	74	64	64	SOFA DE MADERA	746490010054	29/05/2023	BUENO	ACTIVO
4233	SEDE CENTRAL	74	64	64	SOFA DE MADERA	746490010055	29/05/2023	BUENO	ACTIVO
4234	SEDE CENTRAL	74	64	64	SOFA DE MADERA	746490010056	29/05/2023	BUENO	ACTIVO
4235	SEDE CENTRAL	74	64	64	SOFA DE MADERA	746490010057	29/05/202		

4262	SEDE CENTRAL	67	04	VEHICULO AEREO NO TRIPULADO - DRONE	670491990001	8/06/2023	BUENO	ACTIVO
4263	SEDE CENTRAL	74	64	SILLÓN GIRATORIO DE METAL	746489330193	13/06/2023	BUENO	ACTIVO
4264	SEDE CENTRAL	74	64	SILLÓN GIRATORIO DE METAL	746489330194	13/06/2023	BUENO	ACTIVO
4265	SEDE CENTRAL	74	64	SILLÓN GIRATORIO DE METAL	746489330195	13/06/2023	BUENO	ACTIVO
4266	SEDE CENTRAL	74	64	SILLÓN GIRATORIO DE METAL	746489330196	13/06/2023	BUENO	ACTIVO
4267	SEDE CENTRAL	74	64	SILLÓN GIRATORIO DE METAL	746489330197	13/06/2023	BUENO	ACTIVO
4268	SEDE CENTRAL	74	64	SILLÓN GIRATORIO DE METAL	746489330198	13/06/2023	BUENO	ACTIVO
4269	SEDE CENTRAL	74	64	SILLÓN GIRATORIO DE METAL	746489330199	13/06/2023	BUENO	ACTIVO
4270	SEDE CENTRAL	74	64	SILLÓN GIRATORIO DE METAL	746489330200	13/06/2023	BUENO	ACTIVO
4271	SEDE CENTRAL	74	64	SILLÓN GIRATORIO DE METAL	746489330201	13/06/2023	BUENO	ACTIVO
4272	SEDE CENTRAL	74	64	SILLÓN GIRATORIO DE METAL	746489330202	13/06/2023	BUENO	ACTIVO
4273	SEDE CENTRAL	67	64	RACK (OTROS)	676454340003	13/06/2023	BUENO	ACTIVO
4274	SEDE CENTRAL	67	64	RACK (OTROS)	676454340004	13/06/2023	BUENO	ACTIVO
4275	SEDE CENTRAL	67	64	RACK (OTROS)	676454340005	13/06/2023	BUENO	ACTIVO
4276	SEDE CENTRAL	95	22	GRABADOR DIGITAL DE VIDEO Y AUDIO - VIDEOGRABADOR DIGITAL	952245280002	14/06/2023	BUENO	ACTIVO
4277	SEDE CENTRAL	95	22	CAMARA DOMO A COLOR	952214740025	14/06/2023	BUENO	ACTIVO
4278	SEDE CENTRAL	95	22	CAMARA DOMO A COLOR	952214740026	14/06/2023	BUENO	ACTIVO
4279	SEDE CENTRAL	95	22	CAMARA DOMO A COLOR	952214740027	14/06/2023	BUENO	ACTIVO
4280	SEDE CENTRAL	95	22	CAMARA DOMO A COLOR	952214740028	14/06/2023	BUENO	ACTIVO
4281	SEDE CENTRAL	95	22	CAMARA DOMO A COLOR	952214740029	14/06/2023	BUENO	ACTIVO
4282	SEDE CENTRAL	95	22	CAMARA DOMO A COLOR	952214740030	14/06/2023	BUENO	ACTIVO
4283	SEDE CENTRAL	95	22	CAMARA DOMO A COLOR	952214740031	14/06/2023	BUENO	ACTIVO
4284	SEDE CENTRAL	95	22	CAMARA DOMO A COLOR	952214740032	14/06/2023	BUENO	ACTIVO
4285	SEDE CENTRAL	74	08	TECLADO INALAMBRICO	740895560012	15/06/2023	BUENO	ACTIVO
4286	SEDE CENTRAL	95	22	CAMARA DE VIDEO DIGITAL	952214700009	16/06/2023	BUENO	ACTIVO
4287	SEDE CENTRAL	74	08	MONITOR CON DRIVE INCORPORADO	740878120035	21/06/2023	BUENO	ACTIVO
4288	SEDE CENTRAL	74	08	MONITOR CON DRIVE INCORPORADO	740878120036	21/06/2023	BUENO	ACTIVO
4289	SEDE CENTRAL	74	08	TECLADO - KEYBOARD	740895001207	21/06/2023	BUENO	ACTIVO
4290	SEDE CENTRAL	74	08	TECLADO - KEYBOARD	740895001208	21/06/2023	BUENO	ACTIVO
4291	SEDE CENTRAL	74	64	CASILLERO DE METAL - LOCKER	746428980001	28/06/2023	BUENO	ACTIVO
4292	SEDE CENTRAL	74	64	CASILLERO DE METAL - LOCKER	746428980002	28/06/2023	BUENO	ACTIVO
4293	SEDE CENTRAL	74	64	CASILLERO DE METAL - LOCKER	746428980003	28/06/2023	BUENO	ACTIVO
4294	SEDE CENTRAL	74	64	CASILLERO DE METAL - LOCKER	746428980004	28/06/2023	BUENO	ACTIVO
4295	SEDE CENTRAL	74	64	CASILLERO DE METAL - LOCKER	746428980005	28/06/2023	BUENO	ACTIVO
4296	SEDE CENTRAL	74	64	CASILLERO DE METAL - LOCKER	746428980006	28/06/2023	BUENO	ACTIVO
4297	SEDE CENTRAL	74	22	CAMARA FOTOGRAFICA DIGITAL	742208970018	4/07/2023	BUENO	ACTIVO
4298	SEDE CENTRAL	95	22	SWITCH PARA RED	952281170087	5/07/2023	BUENO	ACTIVO
4299	SEDE CENTRAL	95	22	SWITCH PARA RED	952281170088	5/07/2023	BUENO	ACTIVO
4300	SEDE CENTRAL	95	22	SWITCH PARA RED	952281170089	5/07/2023	BUENO	ACTIVO
4301	SEDE CENTRAL	74	08	UNIDAD CENTRAL DE PROCESO - CPU	740895009059	5/07/2023	BUENO	ACTIVO
4302	SEDE CENTRAL	74	08	TECLADO - KEYBOARD	740895001209	5/07/2023	BUENO	ACTIVO
4303	SEDE CENTRAL	74	08	TECLADO - KEYBOARD	740895001210	11/07/2023	BUENO	ACTIVO
4304	SEDE CENTRAL	74	08	TECLADO - KEYBOARD	740895001211	11/07/2023	BUENO	ACTIVO
4305	SEDE CENTRAL	74	08	TECLADO - KEYBOARD	740895001212	11/07/2023	BUENO	ACTIVO
4306	SEDE CENTRAL	74	08	TECLADO - KEYBOARD	740895001213	11/07/2023	BUENO	ACTIVO
4307	SEDE CENTRAL	74	08	TECLADO - KEYBOARD	740895001214	11/07/2023	BUENO	ACTIVO
4308	SEDE CENTRAL	74	08	TECLADO - KEYBOARD	740895001215	11/07/2023	BUENO	ACTIVO
4309	SEDE CENTRAL	74	08	TECLADO - KEYBOARD	740895001216	11/07/2023	BUENO	ACTIVO
4310	SEDE CENTRAL	74	08	TECLADO - KEYBOARD	740895001217	11/07/2023	BUENO	ACTIVO
4311	SEDE CENTRAL	74	08	TECLADO - KEYBOARD	740895001218	11/07/2023	BUENO	ACTIVO
4312	SEDE CENTRAL	74	08	TECLADO - KEYBOARD	740895001219	11/07/2023	BUENO	ACTIVO
4313	SEDE CENTRAL	74	08	TECLADO - KEYBOARD	740895001220	11/07/2023	BUENO	ACTIVO
4314	SEDE CENTRAL	74	08	TECLADO - KEYBOARD	740895001221	11/07/2023	BUENO	ACTIVO
4315	SEDE CENTRAL	74	08	TECLADO - KEYBOARD	740895001222	11/07/2023	BUENO	ACTIVO
4316	SEDE CENTRAL	74	08	TECLADO - KEYBOARD	740895001223	11/07/2023	BUENO	ACTIVO
4317	SEDE CENTRAL	74	08	TECLADO - KEYBOARD	740895001224	11/07/2023	BUENO	ACTIVO
4318	SEDE CENTRAL	74	08	TECLADO - KEYBOARD	740895001225	11/07/2023	BUENO	ACTIVO
4319	SEDE CENTRAL	74	08	TECLADO - KEYBOARD	740895001226	11/07/2023	BUENO	ACTIVO
4320	SEDE CENTRAL	74	08	TECLADO - KEYBOARD	740895001227	11/07/2023	BUENO	ACTIVO
4321	SEDE CENTRAL	74	08	TECLADO - KEYBOARD	740895001228	11/07/2023	BUENO	ACTIVO
4322	SEDE CENTRAL	74	08	TECLADO - KEYBOARD	740895001229	11/07/2023	BUENO	ACTIVO
4323	SEDE CENTRAL	74	08	TECLADO - KEYBOARD	740895001230	11/07/2023	BUENO	ACTIVO
4324	SEDE CENTRAL	74	08	TECLADO - KEYBOARD	740895001231	11/07/2023	BUENO	ACTIVO
4325	SEDE CENTRAL	74	08	TECLADO - KEYBOARD	740895001232	11/07/2023	BUENO	ACTIVO
4326	SEDE CENTRAL	74	08	TECLADO - KEYBOARD	740895001233	11/07/2023	BUENO	ACTIVO
4327	SEDE CENTRAL	74	08	TECLADO - KEYBOARD	740895001234	11/07/2023	BUENO	ACTIVO
4328	SEDE CENTRAL	74	08	TECLADO - KEYBOARD	740895001235	11/07/2023	BUENO	ACTIVO
4329	SEDE CENTRAL	74	08	TECLADO - KEYBOARD	740895001236	11/07/2023	BUENO	ACTIVO
4330	SEDE CENTRAL	74	08	TECLADO - KEYBOARD	740895001237	11/07/2023	BUENO	ACTIVO
4331	SEDE CENTRAL	74	08	TECLADO - KEYBOARD	740895001238	11/07/2023	BUENO	ACTIVO
4332	SEDE CENTRAL	74	08	TECLADO - KEYBOARD	740895001239	11/07/2023	BUENO	ACTIVO
4333	SEDE CENTRAL	74	08	TECLADO - KEYBOARD	740895001240	11/07/2023	BUENO	ACTIVO
4334	SEDE CENTRAL	74	08	TECLADO - KEYBOARD	740895001241	11/07/2023	BUENO	ACTIVO
4335	SEDE CENTRAL	74	08	TECLADO - KEYBOARD	740895001242	11/07/2023	BUENO	ACTIVO
4336	SEDE CENTRAL	74	08	TECLADO - KEYBOARD	740895001243	11/07/2023	BUENO	ACTIVO
4337	SEDE CENTRAL	74	08	TECLADO - KEYBOARD	740895001244	11/07/2023	BUENO	ACTIVO
4338	SEDE CENTRAL	74	08	TECLADO - KEYBOARD	740895001245	11/07/2023	BUENO	ACTIVO
4339	SEDE CENTRAL	74	08	TECLADO - KEYBOARD	740895001246	11/07/2023	BUENO	ACTIVO
4340	SEDE CENTRAL	74	08	TECLADO - KEYBOARD	740895001247	11/07/2023	BUENO	ACTIVO
4341	SEDE CENTRAL	74	08	TECLADO - KEYBOARD	740895001248	11/07/2023	BUENO	ACTIVO
4342	SEDE CENTRAL	74	08	TECLADO - KEYBOARD	740895001249	11/07/2023	BUENO	ACTIVO
4343	SEDE CENTRAL	74	08	TECLADO - KEYBOARD	740895001250	11/07/2023	BUENO	ACTIVO
4344	SEDE CENTRAL	74	08	TECLADO - KEYBOARD	740895001251	11/07/2023	BUENO	ACTIVO
4345	SEDE CENTRAL	74	08	TECLADO - KEYBOARD	740895001252	11/07/2023	BUENO	ACTIVO
4346	SEDE CENTRAL	74	08	TECLADO - KEYBOARD	740895001253	11/07/2023	BUENO	ACTIVO
4347	SEDE CENTRAL	74	08	TECLADO - KEYBOARD	740895001254	11/07/2023	BUENO	ACTIVO
4348	SEDE CENTRAL	74	08	TECLADO - KEYBOARD	740895001255	11/07/2023	BUENO	ACTIVO
4349	SEDE CENTRAL	74	08	TECLADO - KEYBOARD	740895001256	11/07/2023	BUENO	ACTIVO
4350	SEDE CENTRAL	74	08	TECLADO - KEYBOARD	740895001257	11/07/2023	BUENO	ACTIVO
4351	SEDE CENTRAL	74	08	TECLADO - KEYBOARD	740895001258	11/07/2023	BUENO	ACTIVO
4352	SEDE CENTRAL	74	08	TECLADO - KEYBOARD	740895001259	11/07/2023	BUENO	ACTIVO
4353	SEDE CENTRAL	74	08	TECLADO - KEYBOARD	740895001260	11/07/2023	BUENO	ACTIVO
4354	SEDE CENTRAL	74	08	TECLADO - KEYBOARD	740895001261	11/07/2023	BUENO	ACTIVO
4355	SEDE CENTRAL	74	08	TECLADO - KEYBOARD	740895001262	11/07/2023	BUENO	ACTIVO
4356	SEDE CENTRAL	74	08	TECLADO - KEYBOARD	740895001263	11/07/2023	BUENO	ACTIVO
4357	SEDE CENTRAL	74	08	TECLADO - KEYBOARD	740895001264	11/07/2023	BUENO	ACTIVO
4358	SEDE CENTRAL	74	08	TECLADO - KEYBOARD	740895001265	11/07/2023	BUENO	ACTIVO
4359	SEDE CENTRAL	74	08	TECLADO - KEYBOARD	740895001266	11/07/2023	BUENO	ACTIVO
4360	SEDE CENTRAL	74	08	TECLADO - KEYBOARD	740895001267	11/07/2023	BUENO	ACTIVO
4361	SEDE CENTRAL	74	08	TECLADO - KEYBOARD	740895001268	11/07/2023	BUENO	ACTIVO
4362	SEDE CENTRAL	74	08	TECLADO - KEYBOARD	740895001269	11/07/2023	BUENO	ACTIVO
4363	SEDE CENTRAL	74	08	TECLADO - KEYBOARD	740895001270	11/07/2023	BUENO	ACTIVO
4364	SEDE CENTRAL	74	08	TECLADO - KEYBOARD	740895001271	11/07/2023	BUENO	ACTIVO
4365	SEDE CENTRAL	74	08	TECLADO - KEYBOARD	740895001272	11/07/2023	BUENO	ACTIVO
4366	SEDE CENTRAL	74	08	TECLADO - KEYBOARD	740895001273	11/07/2023	BUENO	ACTIVO
4367	SEDE CENTRAL	74	08	TECLADO - KEYBOARD	740895001274	11/07/2023	BUENO	ACTIVO
4368	SEDE CENTRAL	74	08	TECLADO - KEYBOARD	740895001275	11/07/2023	BUENO	ACTIVO
4369	SEDE CENTRAL	74	08	TECLADO - KEYBOARD	740895001276	11/07/2023	BUENO	ACTIVO
4370	SEDE CENTRAL	74	08	TECLADO - KEYBOARD	740895001277	11/07/2023	BUENO	ACTIVO
4371	SEDE CENTRAL	74	08	TECLADO - KEYBOARD	740895001278	11/07/2023	BUENO	ACTIVO
4372	SEDE CENTRAL	74	08	TECLADO - KEYBOARD	740895001279	11/07/2023	BUENO	ACTIVO
4373	SEDE CENTRAL	74	08	TECLADO - KEYBOARD	740895001280	11/07/2023	BUENO	ACTIVO
4374	SEDE CENTRAL	74	08	TECLADO - KEYBOARD	740895001281	11/07/2023	BUENO	ACTIVO
4375	SEDE CENTRAL	74	08	TECLADO - KEYBOARD	740895001282	11/07/2023	BUENO	ACTIVO
4376	SEDE CENTRAL	74	08	TECLADO - KEYBOARD	740895001283	11/07/2023	BUENO	ACTIVO
4377	SEDE CENTRAL	74	08	TECLADO - KEYBOARD	740895001284	11/07/2023	BUENO	ACTIVO
4378	SEDE CENTRAL	74	08	TECLADO - KEYBOARD	740895001285	11/07/2023	BUENO	ACTIVO
4379	SEDE CENTRAL	74	08	TECLADO - KEYBOARD	740895001286	11/07/2023	BUENO	ACTIVO
4380	SEDE CENTRAL	74	08	TECLADO - KEYBOARD	740895001287	11/07/2023	BUENO	ACTIVO
4381	SEDE CENTRAL	74	08	TECLADO - KEYBOARD	740895001288	11/07/2023	BUENO	ACTIVO
4382	SEDE CENTRAL	74	08	TECLADO - KEYBOARD	740895001289	11/07/2023	BUENO	ACTIVO
4383	SEDE CENTRAL	74	08	TECLADO - KEYBOARD	740895001290	11/07/2023	BUENO	ACTIVO
4384	SEDE CENTRAL	74	08	TECLADO - KEYBOARD	740895001291	11/07/2023	BUENO	ACTIVO
4385	SEDE CENTRAL	74	08	TECLADO - KEYBOARD	740895001292	11/07/2023	BUENO	ACTIVO
4386	SEDE CENTRAL	74	08	TECLADO - KEYBOARD	740895001293	11/07/2023	BUENO	ACTIVO
4387	SEDE CENTRAL	74	08	TECLADO - KEYBOARD	740895001294	11/07/2023	BUENO	ACTIVO
4388	SEDE CENTRAL	74	08	TECLADO - KEYBOARD	740895001295	11/07/2023	BUENO	ACTIVO
4389	SEDE CENTRAL	74	08	TECLADO - KEYBOARD	740895001296	11/07/2023	BUENO	ACTIVO
4390	SEDE CENTRAL	74	08	TECLADO - KEYBOARD	740895001297	11/07/2023	BUENO	ACTIVO
4391	SEDE CENTRAL	74	08	TECLADO - KEYBOARD	740895001298	11/07/2023	BUENO	ACTIVO
4392	SEDE CENTRAL	74	08	TECLADO - KEYBOARD	740895001299	11/07/2023	BUENO	ACTIVO
4393	SEDE CENTRAL	74	08	TECLADO - KEYBOARD	740895001300	11/07/2023	BUENO	ACTIVO
4394	SEDE CENTRAL	74	08	TECLADO - KEYBOARD	740895001			

SEDE CENTRAL	74	08	TECLADO INALAMBRICO	740895560018	12/07/2023	BUENO	ACTIVO
4411 SEDE CENTRAL	08	08	TECLADO INALAMBRICO	740895560019	12/07/2023	BUENO	ACTIVO
4412 SEDE CENTRAL	74	08	TECLADO INALAMBRICO	740895560020	12/07/2023	BUENO	ACTIVO
4413 SEDE CENTRAL	74	08	TECLADO INALAMBRICO	740895560021	12/07/2023	BUENO	ACTIVO
4414 SEDE CENTRAL	74	08	TECLADO INALAMBRICO	740895560022	12/07/2023	BUENO	ACTIVO
4415 SEDE CENTRAL	74	08	VIDEO CAMARA PARA COMPUTADORA	740899920002	12/07/2023	BUENO	ACTIVO
4416 SEDE CENTRAL	74	08	VIDEO CAMARA PARA COMPUTADORA	740899920003	12/07/2023	BUENO	ACTIVO
4417 SEDE CENTRAL	74	08	VIDEO CAMARA PARA COMPUTADORA	740899920004	12/07/2023	BUENO	ACTIVO
4418 SEDE CENTRAL	74	08	VIDEO CAMARA PARA COMPUTADORA	740899920005	12/07/2023	BUENO	ACTIVO
4419 SEDE CENTRAL	74	08	VIDEO CAMARA PARA COMPUTADORA	740899920006	12/07/2023	BUENO	ACTIVO
4420 SEDE CENTRAL	74	08	VIDEO CAMARA PARA COMPUTADORA	740899920007	12/07/2023	BUENO	ACTIVO
4421 SEDE CENTRAL	74	08	VIDEO CAMARA PARA COMPUTADORA	740899920008	12/07/2023	BUENO	ACTIVO
4422 SEDE CENTRAL	74	08	VIDEO CAMARA PARA COMPUTADORA	740899920009	12/07/2023	BUENO	ACTIVO
4423 SEDE CENTRAL	74	08	VIDEO CAMARA PARA COMPUTADORA	740899920010	12/07/2023	BUENO	ACTIVO
4424 SEDE CENTRAL	74	08	VIDEO CAMARA PARA COMPUTADORA	740899920011	12/07/2023	BUENO	ACTIVO
4425 SEDE CENTRAL	64	64	TRIPODE PARA CAMARA FOTOGRAFICA	746437450003	14/07/2023	BUENO	ACTIVO
4426 SEDE CENTRAL	95	22	MICROFONO INALAMBRICO	95225290012	14/07/2023	BUENO	ACTIVO
4427 SEDE CENTRAL	95	22	GRABADORA DIGITAL	952245650008	14/07/2023	BUENO	ACTIVO
4428 SEDE CENTRAL	95	22	AUDIFONOS PROFESIONALES	952210700102	14/07/2023	BUENO	ACTIVO
4429 SEDE CENTRAL	95	22	AUDIFONOS PROFESIONALES	952210700103	14/07/2023	BUENO	ACTIVO
4430 SEDE CENTRAL	95	22	MICROFONO INALAMBRICO	95225290013	14/07/2023	BUENO	ACTIVO
4431 SEDE CENTRAL	95	22	MICROFONO INALAMBRICO	95225290014	14/07/2023	BUENO	ACTIVO
4432 SEDE CENTRAL	95	22	ESTABILIZADOR DE CAMARA	952236910002	14/07/2023	BUENO	ACTIVO
4433 SEDE CENTRAL	74	64	ESCRITORIO DE MELAMINA	746437450242	18/07/2023	BUENO	ACTIVO
4434 SEDE CENTRAL	74	64	ESCRITORIO DE MELAMINA	746437450243	18/07/2023	BUENO	ACTIVO
4435 SEDE CENTRAL	74	64	ESCRITORIO DE MELAMINA	746437450244	18/07/2023	BUENO	ACTIVO
4436 SEDE CENTRAL	74	64	ESCRITORIO DE MELAMINA	746437450245	18/07/2023	BUENO	ACTIVO
4437 SEDE CENTRAL	74	64	ESCRITORIO DE MELAMINA	746437450246	18/07/2023	BUENO	ACTIVO
4438 SEDE CENTRAL	74	64	ESCRITORIO DE MELAMINA	746437450247	18/07/2023	BUENO	ACTIVO
4439 SEDE CENTRAL	74	64	ESCRITORIO DE MELAMINA	746437450248	18/07/2023	BUENO	ACTIVO
4440 SEDE CENTRAL	74	64	ESCRITORIO DE MELAMINA	746437450249	18/07/2023	BUENO	ACTIVO
4441 SEDE CENTRAL	74	64	ESCRITORIO DE MELAMINA	746437450250	18/07/2023	BUENO	ACTIVO
4442 SEDE CENTRAL	74	64	ESCRITORIO DE MELAMINA	746437450251	18/07/2023	BUENO	ACTIVO
4443 SEDE CENTRAL	74	64	ESCRITORIO DE MELAMINA	746437450252	18/07/2023	BUENO	ACTIVO
4444 SEDE CENTRAL	74	64	MESA DE MELAMINA	746450560062	18/07/2023	BUENO	ACTIVO
4445 SEDE CENTRAL	74	74	QUIPO DE CONTROL DE ACCESO BIOMETRICO	746026000015	17/08/2023	BUENO	ACTIVO
4446 SEDE CENTRAL	11	22	EXTRACTOR DE AIRE	112248020010	18/08/2023	BUENO	ACTIVO
4447 SEDE CENTRAL	11	22	EXTRACTOR DE AIRE	112248020010	18/08/2023	BUENO	ACTIVO
4448 SEDE CENTRAL	95	22	TELEVISOR A COLORES	952285140016	21/08/2023	BUENO	ACTIVO
4449 SEDE CENTRAL	95	22	TELEVISOR A COLORES	952285140017	21/08/2023	BUENO	ACTIVO
4450 SEDE CENTRAL	95	22	TELEVISOR A COLORES	952285140018	21/08/2023	BUENO	ACTIVO
4451 SEDE CENTRAL	95	22	TELEVISOR A COLORES	952285140019	21/08/2023	BUENO	ACTIVO
4452 SEDE CENTRAL	95	22	TELEVISOR A COLORES	952285140020	21/08/2023	BUENO	ACTIVO
4453 SEDE CENTRAL	74	08	DISCO DURO EXTERNO	740818500058	21/08/2023	BUENO	ACTIVO
4454 SEDE CENTRAL	74	08	DISCO DURO EXTERNO	740818500059	21/08/2023	BUENO	ACTIVO
4455 SEDE CENTRAL	74	08	DISCO DURO EXTERNO	740818500060	21/08/2023	BUENO	ACTIVO
4456 SEDE CENTRAL	74	08	DISCO DURO EXTERNO	740818500061	21/08/2023	BUENO	ACTIVO
4457 SEDE CENTRAL	74	08	CAPTURADOR DE IMAGEN - SCANNER	740805050076	23/08/2023	BUENO	ACTIVO
4458 SEDE CENTRAL	74	08	COMPUTADORA PERSONAL PORTATIL	740805000261	26/08/2023	BUENO	ACTIVO
4459 SEDE CENTRAL	08	08	TABLETA PAD	740894930045	11/09/2023	BUENO	ACTIVO
4460 SEDE CENTRAL	74	08	TABLETA PAD	740894930046	11/09/2023	BUENO	ACTIVO
4461 SEDE CENTRAL	74	08	TABLETA PAD	740894930047	11/09/2023	BUENO	ACTIVO
4462 SEDE CENTRAL	74	08	TABLETA PAD	740894930048	11/09/2023	BUENO	ACTIVO
4463 SEDE CENTRAL	74	08	TABLETA PAD	740894930049	11/09/2023	BUENO	ACTIVO
4464 SEDE CENTRAL	74	08	TABLETA PAD	740894930050	11/09/2023	BUENO	ACTIVO
4465 SEDE CENTRAL	74	08	TABLETA PAD	740894930051	11/09/2023	BUENO	ACTIVO
4466 SEDE CENTRAL	74	08	TABLETA PAD	740894930052	11/09/2023	BUENO	ACTIVO
4467 SEDE CENTRAL	74	08	IMPRESORA LASER	740841000198	11/09/2023	BUENO	ACTIVO
4468 SEDE CENTRAL	74	08	IMPRESORA LASER	740841000199	11/09/2023	BUENO	ACTIVO
4469 SEDE CENTRAL	74	08	MONITOR LED	740880370096	12/09/2023	BUENO	ACTIVO
4470 SEDE CENTRAL	74	08	MONITOR LED	740880370097	12/09/2023	BUENO	ACTIVO
4471 SEDE CENTRAL	74	08	MONITOR LED	740880370098	12/09/2023	BUENO	ACTIVO
4472 SEDE CENTRAL	74	08	MONITOR LED	740880370099	12/09/2023	BUENO	ACTIVO
4473 SEDE CENTRAL	74	08	MONITOR LED	740880370100	12/09/2023	BUENO	ACTIVO
4474 SEDE CENTRAL	74	08	MONITOR LED	740880370101	12/09/2023	BUENO	ACTIVO
4475 SEDE CENTRAL	74	08	MONITOR LED	740880370102	12/09/2023	BUENO	ACTIVO
4476 SEDE CENTRAL	74	08	MONITOR LED	740880370103	12/09/2023	BUENO	ACTIVO
4477 SEDE CENTRAL	74	08	MONITOR LED	740880370104	12/09/2023	BUENO	ACTIVO
4478 SEDE CENTRAL	74	08	MONITOR LED	740880370105	12/09/2023	BUENO	ACTIVO
4479 SEDE CENTRAL	74	08	MONITOR LED	740880370106	12/09/2023	BUENO	ACTIVO
4480 SEDE CENTRAL	74	08	MONITOR LED	740880370107	12/09/2023	BUENO	ACTIVO
4481 SEDE CENTRAL	74	08	MONITOR LED	740880370108	12/09/2023	BUENO	ACTIVO
4482 SEDE CENTRAL	74	08	MONITOR LED	740880370109	12/09/2023	BUENO	ACTIVO
4483 SEDE CENTRAL	74	08	MONITOR LED	740880370110	12/09/2023	BUENO	ACTIVO
4484 SEDE CENTRAL	74	08	MONITOR LED	740880370111	12/09/2023	BUENO	ACTIVO
4485 SEDE CENTRAL	74	08	MONITOR LED	740880370112	12/09/2023	BUENO	ACTIVO
4486 SEDE CENTRAL	74	08	MONITOR LED	740880370113	12/09/2023	BUENO	ACTIVO
4487 SEDE CENTRAL	74	08	MONITOR LED	740880370114	12/09/2023	BUENO	ACTIVO
4488 SEDE CENTRAL	74	08	MONITOR LED	740880370115	12/09/2023	BUENO	ACTIVO
4489 SEDE CENTRAL	74	08	MONITOR LED	740880370116	12/09/2023	BUENO	ACTIVO
4490 SEDE CENTRAL	74	08	MONITOR LED	740880370117	12/09/2023	BUENO	ACTIVO
4491 SEDE CENTRAL	74	08	MONITOR LED	740880370118	12/09/2023	BUENO	ACTIVO
4492 SEDE CENTRAL	74	08	MONITOR LED	740880370119	12/09/2023	BUENO	ACTIVO
4493 SEDE CENTRAL	74	08	MONITOR LED	740880370120	12/09/2023	BUENO	ACTIVO
4494 SEDE CENTRAL	74	08	MONITOR LED	740880370121	12/09/2023	BUENO	ACTIVO
4495 SEDE CENTRAL	74	08	MONITOR LED	740880370122	12/09/2023	BUENO	ACTIVO
4496 SEDE CENTRAL	74	08	MONITOR LED	740880370123	12/09/2023	BUENO	ACTIVO
4497 SEDE CENTRAL	74	08	MONITOR LED	740880370124	12/09/2023	BUENO	ACTIVO
4498 SEDE CENTRAL	74	08	MONITOR LED	740880370125	12/09/2023	BUENO	ACTIVO
4499 SEDE CENTRAL	74	08	MONITOR LED	740880370126	12/09/2023	BUENO	ACTIVO
4500 SEDE CENTRAL	74	08	MONITOR LED	740880370127	12/09/2023	BUENO	ACTIVO
4501 SEDE CENTRAL	74	08	MONITOR LED	740880370128	12/09/2023	BUENO	ACTIVO
4502 SEDE CENTRAL	74	08	MONITOR LED	740880370129	12/09/2023	BUENO	ACTIVO
4503 SEDE CENTRAL	74	08	MONITOR LED	740880370130	12/09/2023	BUENO	ACTIVO
4504 SEDE CENTRAL	74	08	MONITOR LED	740880370131	12/09/2023	BUENO	ACTIVO
4505 SEDE CENTRAL	74	08	MONITOR LED	740880370132	12/09/2023	BUENO	ACTIVO
4506 SEDE CENTRAL	74	08	MONITOR LED	740880370133	12/09/2023	BUENO	ACTIVO
4507 SEDE CENTRAL	74	08	MONITOR LED	740880370134	12/09/2023	BUENO	ACTIVO
4508 SEDE CENTRAL	74	08	MONITOR LED	740880370135	12/09/2023	BUENO	ACTIVO
4509 SEDE CENTRAL	74	08	MONITOR LED	740880370136	12/09/2023	BUENO	ACTIVO
4510 SEDE CENTRAL	74	08	MONITOR LED	740880370137	12/09/2023	BUENO	ACTIVO
4511 SEDE CENTRAL	74	08	MONITOR LED	740880370138	12/09/2023	BUENO	ACTIVO
4512 SEDE CENTRAL	74	08	MONITOR LED	740880370139	12/09/2023	BUENO	ACTIVO
4513 SEDE CENTRAL	74	08	MONITOR LED	740880370140	12/09/2023	BUENO	ACTIVO
4514 SEDE CENTRAL	74	08	MONITOR LED	740880370141	12/09/2023	BUENO	ACTIVO
4515 SEDE CENTRAL	74	08	MONITOR LED	740880370142	12/09/2023	BUENO	ACTIVO
4516 SEDE CENTRAL	74	08	MONITOR LED	740880370143	12/09/2023	BUENO	ACTIVO
4517 SEDE CENTRAL	74	08	MONITOR LED	740880370144	12/09/2023	BUENO	ACTIVO
4518 SEDE CENTRAL	74	08	MONITOR LED	740880370145	12/09/2023	BUENO	ACTIVO
4519 SEDE CENTRAL	74	08	IMPRESORA LASER	740841000200	15/09/2023	BUENO	ACTIVO
4520 SEDE CENTRAL	67	64	RACK (OTROS)	676454340006	27/09/2023	BUENO	ACTIVO
4521 SEDE CENTRAL	67	64	RACK (OTROS)	676454340007	27/09/2023	BUENO	ACTIVO
4522 SEDE CENTRAL	67	64	RACK (OTROS)	676454340008	27/09/2023	BUENO	ACTIVO
4523 SEDE CENTRAL	67	64	RACK (OTROS)	676454340009	27/09/2023	BUENO	ACTIVO
4524 SEDE CENTRAL	74	64	ESCRITORIO DE MELAMINA	746437450256	10/10/2023	BUENO	ACTIVO
4525 SEDE CENTRAL	74	64	ESCRITORIO DE MELAMINA	746437450257	10/10/2023	BUENO	ACTIVO
4526 SEDE CENTRAL	74	64	ESCRITORIO DE MELAMINA	746437450258	10/10/2023	BUENO	ACTIVO
4527 SEDE CENTRAL	74	64	ESCRITORIO DE MELAMINA	746437450259	10/10/2023	BUENO	ACTIVO
4528 SEDE CENTRAL	74	64	ESCRITORIO DE MELAMINA	746437450260	10/10/2023	BUENO	ACTIVO
4529 SEDE CENTRAL	74	64	ESCRITORIO DE MELAMINA	746437450261	10/10/2023	BUENO	ACTIVO
4530 SEDE CENTRAL	74	64	ESCRITORIO DE MELAMINA	746437450262	10/10/2023	BUENO	ACTIVO
4531 SEDE CENTRAL	74	64	ESCRITORIO DE MELAMINA	746437450263	10/10/2023	BUENO	ACTIVO
4532 SEDE CENTRAL	74	64	ESCRITORIO DE MELAMINA	746437450264	10/10/2023	BUENO	ACTIVO
4533 SEDE CENTRAL	74	64	ESCRITORIO DE MELAMINA	746437450265	10/10/2023	BUENO	ACTIVO
4534 SEDE CENTRAL	74	64	ESCRITORIO DE MELAMINA	746437450266	10/10/2023	BUENO	ACTIVO
4535 SEDE CENTRAL	74	64	ESCRITORIO DE MELAMINA	746437450267	10/10/2023	BUENO	ACTIVO
4536 SEDE CENTRAL	74	64	ESCRITORIO DE MELAMINA	746437450268	10/10/2023	BUENO	ACTIVO
4537 SEDE CENTRAL	74	64	ESCRITORIO DE MELAMINA	746437450269	10/10/2023	BUENO	ACTIVO
4538 SEDE CENTRAL	74	64	ESCRITORIO DE MELAMINA	746437450270	10/10/2023	BUENO	ACTIVO
4539 SEDE CENTRAL	74	64	ESCRITORIO DE MELAMINA	746437450271	10/10/2023	BUENO	ACTIVO
4540 SEDE CENTRAL	74	74	CAJONERA RODABLE DE MELAMINA	746419250001	11/10/2023	BUENO	ACTIVO
4541 SEDE CENTRAL	74	64	CAJONERA RODABLE DE MELAMINA	746419250005	12/10/2023	BUENO	ACTIVO
4542 SEDE CENTRAL	74	64	CAJONERA RODABLE DE MELAMINA	746419250006	12/10/2023	BUENO	ACTIVO
4543 SEDE CENTRAL	74	64	CAJONERA RODABLE DE MELAMINA	746419250007	14/10/2023	BUENO	ACTIVO
4544 SEDE CENTRAL	74	64	CAJONERA RODABLE DE MELAMINA	746419250008	15/10/2023	BUENO	ACTIVO
4545 SEDE CENTRAL	74	64	CAJONERA RODABLE DE MELAMINA	746419250009	16/10/2023	BUENO	ACTIVO
4546 SEDE CENTRAL	74	64	CAJONERA RODABLE DE MELAMINA	746419250010	17/10/2023	BUENO	ACTIVO
4547 SEDE CENTRAL	74	64	CAJONERA RODABLE DE MELAMINA	746419250011	18/10/2023	BUENO	ACTIVO
4548 SEDE CENTRAL	74	64	CAJONERA RODABLE DE MELAMINA	746419250012	19/10/2023	BUENO	ACTIVO
4549 SEDE CENTRAL	74	64	CAJONERA RODABLE DE MELAMINA	746419250013	20/10/2023	BUENO	ACTIVO
4550 SEDE CENTRAL	74	64	CAJONERA RODABLE DE MELAMINA	746419250014	21/10/2023	BUENO	ACTIVO
4							

[illegible]

[illegible]

4854	SEDE CENTRAL	74	64	MESA DE MELAMINA	746450560064	31/12/2023	BUENO	ACTIVO
4855	SEDE CENTRAL	74	64	MESA DE MELAMINA	746450560065	31/12/2023	BUENO	ACTIVO
4856	SEDE CENTRAL	74	64	MESA DE MELAMINA	746450560066	31/12/2023	BUENO	ACTIVO
4857	SEDE CENTRAL	74	64	CAJONERA RODABLE DE MELAMINA	746419250050	31/12/2023	BUENO	ACTIVO
4858	SEDE CENTRAL	74	64	CAJONERA RODABLE DE MELAMINA	746419250051	31/12/2023	BUENO	ACTIVO
4859	SEDE CENTRAL	74	64	CAJONERA RODABLE DE MELAMINA	746419250052	31/12/2023	BUENO	ACTIVO
4860	SEDE CENTRAL	11	22	EQUIPO PARA AIRE ACONDICIONADO PORTATIL	112235150041	16/02/2024	BUENO	ACTIVO
4861	SEDE CENTRAL	11	22	EQUIPO PARA AIRE ACONDICIONADO PORTATIL	112235150042	16/02/2024	BUENO	ACTIVO
4862	SEDE CENTRAL	11	22	EQUIPO PARA AIRE ACONDICIONADO PORTATIL	112235150043	16/02/2024	BUENO	ACTIVO
4863	SEDE CENTRAL	11	22	EQUIPO PARA AIRE ACONDICIONADO PORTATIL	112235150044	16/02/2024	BUENO	ACTIVO
4864	SEDE CENTRAL	11	22	EQUIPO PARA AIRE ACONDICIONADO PORTATIL	112235150045	16/02/2024	BUENO	ACTIVO
4865	SEDE CENTRAL	11	22	EQUIPO PARA AIRE ACONDICIONADO PORTATIL	112235150046	16/02/2024	BUENO	ACTIVO
4866	SEDE CENTRAL	11	22	EQUIPO PARA AIRE ACONDICIONADO PORTATIL	112235150047	16/02/2024	BUENO	ACTIVO
4867	SEDE CENTRAL	11	22	EQUIPO PARA AIRE ACONDICIONADO PORTATIL	112235150048	16/02/2024	BUENO	ACTIVO
4868	SEDE CENTRAL	95	22	PARLANTE AMPLIFICADOR PORTATIL	952260390002	20/02/2024	BUENO	ACTIVO
4869	SEDE CENTRAL	95	22	MEZCLADORA DIGITAL DE SONIDO	952254720001	20/02/2024	BUENO	ACTIVO
4870	SEDE CENTRAL	95	22	MICROFONO INALAMBRICO	952255290010	20/02/2024	BUENO	ACTIVO
4871	SEDE CENTRAL	95	22	MICROFONO INALAMBRICO	952255290016	20/02/2024	BUENO	ACTIVO
4872	SEDE CENTRAL	95	22	MICROFONO INALAMBRICO	952255290017	20/02/2024	BUENO	ACTIVO
4873	SEDE CENTRAL	95	22	MICROFONO INALAMBRICO	952255290018	20/02/2024	BUENO	ACTIVO
4874	SEDE CENTRAL	95	22	MICROFONO INALAMBRICO	952255290019	20/02/2024	BUENO	ACTIVO
4875	SEDE CENTRAL	74	08	COMPUTADORA PERSONAL PORTATIL	740805000345	1/03/2024	BUENO	ACTIVO
4876	SEDE CENTRAL	74	08	LAPIZ OPTICO	740805450002	8/03/2024	BUENO	ACTIVO
4877	SEDE CENTRAL	74	08	LAPIZ OPTICO	740805450003	8/03/2024	BUENO	ACTIVO
4878	SEDE CENTRAL	74	08	LAPIZ OPTICO	740805450004	8/03/2024	BUENO	ACTIVO
4879	SEDE CENTRAL	74	08	LAPIZ OPTICO	740805450005	8/03/2024	BUENO	ACTIVO
4880	SEDE CENTRAL	74	08	LAPIZ OPTICO	740805450006	8/03/2024	BUENO	ACTIVO
4881	SEDE CENTRAL	74	08	LAPIZ OPTICO	740805450007	8/03/2024	BUENO	ACTIVO
4882	SEDE CENTRAL	74	08	LAPIZ OPTICO	740805450008	8/03/2024	BUENO	ACTIVO
4883	SEDE CENTRAL	74	08	LAPIZ OPTICO	740805450009	8/03/2024	BUENO	ACTIVO
4884	SEDE CENTRAL	74	64	MODULO PARA DESCANZAR LOS PIES	746462550001	14/03/2024	BUENO	ACTIVO
4885	SEDE CENTRAL	74	64	MODULO PARA DESCANZAR LOS PIES	746462550002	14/03/2024	BUENO	ACTIVO
4886	SEDE CENTRAL	74	64	MODULO PARA DESCANZAR LOS PIES	746462550003	14/03/2024	BUENO	ACTIVO
4887	SEDE CENTRAL	74	64	MODULO PARA DESCANZAR LOS PIES	746462550004	14/03/2024	BUENO	ACTIVO
4888	SEDE CENTRAL	74	64	MODULO PARA DESCANZAR LOS PIES	746462550005	14/03/2024	BUENO	ACTIVO
4889	SEDE CENTRAL	74	64	MODULO PARA DESCANZAR LOS PIES	746462550006	14/03/2024	BUENO	ACTIVO
4890	SEDE CENTRAL	74	64	MODULO PARA DESCANZAR LOS PIES	746462550007	14/03/2024	BUENO	ACTIVO
4891	SEDE CENTRAL	74	64	MODULO PARA DESCANZAR LOS PIES	746462550008	14/03/2024	BUENO	ACTIVO
4892	SEDE CENTRAL	74	64	MODULO PARA DESCANZAR LOS PIES	746462550009	14/03/2024	BUENO	ACTIVO
4893	SEDE CENTRAL	74	64	MODULO PARA DESCANZAR LOS PIES	746462550010	14/03/2024	BUENO	ACTIVO
4894	SEDE CENTRAL	74	64	MODULO PARA DESCANZAR LOS PIES	746462550011	14/03/2024	BUENO	ACTIVO
4895	SEDE CENTRAL	74	64	MODULO PARA DESCANZAR LOS PIES	746462550012	14/03/2024	BUENO	ACTIVO
4896	SEDE CENTRAL	74	64	MODULO PARA DESCANZAR LOS PIES	746462550013	14/03/2024	BUENO	ACTIVO
4897	SEDE CENTRAL	74	64	MODULO PARA DESCANZAR LOS PIES	746462550014	14/03/2024	BUENO	ACTIVO
4898	SEDE CENTRAL	74	64	MODULO PARA DESCANZAR LOS PIES	746462550015	14/03/2024	BUENO	ACTIVO
4899	SEDE CENTRAL	74	64	MODULO PARA DESCANZAR LOS PIES	746462550016	14/03/2024	BUENO	ACTIVO
4900	SEDE CENTRAL	74	64	MODULO PARA DESCANZAR LOS PIES	746462550017	14/03/2024	BUENO	ACTIVO
4901	SEDE CENTRAL	74	64	MODULO PARA DESCANZAR LOS PIES	746462550018	14/03/2024	BUENO	ACTIVO
4902	SEDE CENTRAL	74	64	MODULO PARA DESCANZAR LOS PIES	746462550019	14/03/2024	BUENO	ACTIVO
4903	SEDE CENTRAL	74	64	MODULO PARA DESCANZAR LOS PIES	746462550020	14/03/2024	BUENO	ACTIVO
4904	SEDE CENTRAL	74	64	MODULO PARA DESCANZAR LOS PIES	746462550021	14/03/2024	BUENO	ACTIVO
4905	SEDE CENTRAL	74	64	MODULO PARA DESCANZAR LOS PIES	746462550022	14/03/2024	BUENO	ACTIVO
4906	SEDE CENTRAL	74	64	MODULO PARA DESCANZAR LOS PIES	746462550023	14/03/2024	BUENO	ACTIVO
4907	SEDE CENTRAL	74	64	MODULO PARA DESCANZAR LOS PIES	746462550024	14/03/2024	BUENO	ACTIVO
4908	SEDE CENTRAL	74	64	MODULO PARA DESCANZAR LOS PIES	746462550025	14/03/2024	BUENO	ACTIVO
4909	SEDE CENTRAL	74	64	MODULO PARA DESCANZAR LOS PIES	746462550026	14/03/2024	BUENO	ACTIVO
4910	SEDE CENTRAL	74	64	MODULO PARA DESCANZAR LOS PIES	746462550027	14/03/2024	BUENO	ACTIVO
4911	SEDE CENTRAL	74	64	MODULO PARA DESCANZAR LOS PIES	746462550028	14/03/2024	BUENO	ACTIVO
4912	SEDE CENTRAL	74	64	MODULO PARA DESCANZAR LOS PIES	746462550029	14/03/2024	BUENO	ACTIVO
4913	SEDE CENTRAL	74	64	MODULO PARA DESCANZAR LOS PIES	746462550030	14/03/2024	BUENO	ACTIVO
4914	SEDE CENTRAL	53	64	CAMILLA (OTRAS)	536424060003	25/03/2024	BUENO	ACTIVO
4915	SEDE CENTRAL	53	53	SILLA DE RUEDAS METALICA	536493790003	25/03/2024	BUENO	ACTIVO
4916	SEDE CENTRAL	74	64	CAJONERA RODABLE DE MELAMINA	746419250053	26/03/2024	BUENO	ACTIVO
4917	SEDE CENTRAL	74	64	CAJONERA RODABLE DE MELAMINA	746419250054	26/03/2024	BUENO	ACTIVO
4918	SEDE CENTRAL	74	64	CAJONERA RODABLE DE MELAMINA	746419250055	26/03/2024	BUENO	ACTIVO
4919	SEDE CENTRAL	74	64	CAJONERA RODABLE DE MELAMINA	746419250056	26/03/2024	BUENO	ACTIVO
4920	SEDE CENTRAL	74	64	CAJONERA RODABLE DE MELAMINA	746419250057	26/03/2024	BUENO	ACTIVO
4921	SEDE CENTRAL	74	64	CAJONERA RODABLE DE MELAMINA	746419250058	26/03/2024	BUENO	ACTIVO
4922	SEDE CENTRAL	74	64	CAJONERA RODABLE DE MELAMINA	746419250059	26/03/2024	BUENO	ACTIVO
4923	SEDE CENTRAL	74	64	CAJONERA RODABLE DE MELAMINA	746419250060	26/03/2024	BUENO	ACTIVO
4924	SEDE CENTRAL	74	64	CAJONERA RODABLE DE MELAMINA	746419250061	26/03/2024	BUENO	ACTIVO
4925	SEDE CENTRAL	74	64	CAJONERA RODABLE DE MELAMINA	746419250062	26/03/2024	BUENO	ACTIVO
4926	SEDE CENTRAL	74	64	CAJONERA RODABLE DE MELAMINA	746419250063	26/03/2024	BUENO	ACTIVO
4927	SEDE CENTRAL	74	64	CAJONERA RODABLE DE MELAMINA	746419250064	26/03/2024	BUENO	ACTIVO
4928	SEDE CENTRAL	74	64	CAJONERA RODABLE DE MELAMINA	746419250065	26/03/2024	BUENO	ACTIVO
4929	SEDE CENTRAL	74	64	CAJONERA RODABLE DE MELAMINA	746419250066	26/03/2024	BUENO	ACTIVO
4930	SEDE CENTRAL	74	64	CAJONERA RODABLE DE MELAMINA	746419250067	26/03/2024	BUENO	ACTIVO
4931	SEDE CENTRAL	74	64	CAJONERA RODABLE DE MELAMINA	746419250068	26/03/2024	BUENO	ACTIVO
4932	SEDE CENTRAL	74	64	CAJONERA RODABLE DE MELAMINA	746419250069	26/03/2024	BUENO	ACTIVO
4933	SEDE CENTRAL	74	64	CAJONERA RODABLE DE MELAMINA	746419250070	26/03/2024	BUENO	ACTIVO
4934	SEDE CENTRAL	74	64	CAJONERA RODABLE DE MELAMINA	746419250071	26/03/2024	BUENO	ACTIVO
4935	SEDE CENTRAL	74	64	CAJONERA RODABLE DE MELAMINA	746419250072	26/03/2024	BUENO	ACTIVO
4936	SEDE CENTRAL	74	64	CAJONERA RODABLE DE MELAMINA	746419250073	26/03/2024	BUENO	ACTIVO
4937	SEDE CENTRAL	74	64	CAJONERA RODABLE DE MELAMINA	746419250074	26/03/2024	BUENO	ACTIVO
4938	SEDE CENTRAL	74	64	CAJONERA RODABLE DE MELAMINA	746419250075	26/03/2024	BUENO	ACTIVO
4939	SEDE CENTRAL	74	64	CAJONERA RODABLE DE MELAMINA	746419250076	26/03/2024	BUENO	ACTIVO
4940	SEDE CENTRAL	74	64	CAJONERA RODABLE DE MELAMINA	746419250077	26/03/2024	BUENO	ACTIVO
4941	SEDE CENTRAL	74	64	CAJONERA RODABLE DE MELAMINA	746419250078	26/03/2024	BUENO	ACTIVO
4942	SEDE CENTRAL	74	64	CAJONERA RODABLE DE MELAMINA	746419250079	26/03/2024	BUENO	ACTIVO
4943	SEDE CENTRAL	74	64	CAJONERA RODABLE DE MELAMINA	746419250080	26/03/2024	BUENO	ACTIVO
4944	SEDE CENTRAL	74	64	CAJONERA RODABLE DE MELAMINA	746419250081	26/03/2024	BUENO	ACTIVO
4945	SEDE CENTRAL	74	64	CAJONERA RODABLE DE MELAMINA	746419250082	26/03/2024	BUENO	ACTIVO
4946	SEDE CENTRAL	74	64	CAJONERA RODABLE DE MELAMINA	746419250083	26/03/2024	BUENO	ACTIVO
4947	SEDE CENTRAL	74	64	CAJONERA RODABLE DE MELAMINA	746419250084	26/03/2024	BUENO	ACTIVO
4948	SEDE CENTRAL	74	64	CAJONERA RODABLE DE MELAMINA	746419250085	26/03/2024	BUENO	ACTIVO
4949	SEDE CENTRAL	74	64	CAJONERA RODABLE DE MELAMINA	746419250086	26/03/2024	BUENO	ACTIVO
4950	SEDE CENTRAL	74	64	ESCRITORIO DE MELAMINA	746437450302	26/03/2024	BUENO	ACTIVO
4951	SEDE CENTRAL	74	64	ESCRITORIO DE MELAMINA	746437450303	26/03/2024	BUENO	ACTIVO
4952	SEDE CENTRAL	74	64	ESCRITORIO DE MELAMINA	746437450304	26/03/2024	BUENO	ACTIVO
4953	SEDE CENTRAL	74	64	ESCRITORIO DE MELAMINA	746437450305	26/03/2024	BUENO	ACTIVO
4954	SEDE CENTRAL	74	64	ESCRITORIO DE MELAMINA	746437450306	26/03/2024	BUENO	ACTIVO
4955	SEDE CENTRAL	74	64	ESCRITORIO DE MELAMINA	746437450307	26/03/2024	BUENO	ACTIVO
4956	SEDE CENTRAL	74	64	ESCRITORIO DE MELAMINA	746437450308	26/03/2024	BUENO	ACTIVO
4957	SEDE CENTRAL	74	64	ESCRITORIO DE MELAMINA	746437450309	26/03/2024	BUENO	ACTIVO
4958	SEDE CENTRAL	74	64	ESCRITORIO DE MELAMINA	746437450310	26/03/2024	BUENO	ACTIVO
4959	SEDE CENTRAL	74	64	ESCRITORIO DE MELAMINA	746437450311	26/03/2024	BUENO	ACTIVO
4960	SEDE CENTRAL	74	64	ESCRITORIO DE MELAMINA	746437450312	26/03/2024	BUENO	ACTIVO
4961	SEDE CENTRAL	74	64	ESCRITORIO DE MELAMINA	746437450313	26/03/2024	BUENO	ACTIVO
4962	SEDE CENTRAL	74	64	ESCRITORIO DE MELAMINA	746437450314	26/03/2024	BUENO	ACTIVO
4963	SEDE CENTRAL	74	64	ESCRITORIO DE MELAMINA	746437450315	26/03/2024	BUENO	ACTIVO
4964	SEDE CENTRAL	74	64	ESCRITORIO DE MELAMINA	746437450316	26/03/2024	BUENO	ACTIVO
4965	SEDE CENTRAL	74	64	ESCRITORIO DE MELAMINA	746437450317	26/03/2024	BUENO	ACTIVO
4966	SEDE CENTRAL	74	64	ESCRITORIO DE MELAMINA	746437450318	26/03/2024	BUENO	ACTIVO
4967	SEDE CENTRAL	74	64	ESCRITORIO DE MELAMINA	746437450319	26/03/2024	BUENO	ACTIVO
4968	SEDE CENTRAL	74	64	ESCRITORIO DE MELAMINA	746437450320	26/03/2024	BUENO	ACTIVO
4969	SEDE CENTRAL	74	64	ESCRITORIO DE MELAMINA	746437450321	26/03/2024	BUENO	ACTIVO
4970	SEDE CENTRAL	74	64	ESCRITORIO DE MELAMINA	746437450322	26/03/2024	BUENO	ACTIVO
4971	SEDE CENTRAL	74	64	ESCRITORIO DE MELAMINA	746437450323	26/03/2024	BUENO	ACTIVO
4972	SEDE CENTRAL	74	64	ESCRITORIO DE MELAMINA	746437450324	26/03/2024	BUENO	ACTIVO
4973	SEDE CENTRAL	74	64	ESCRITORIO DE MELAMINA	746437450325	26/03/2024	BUENO	ACTIVO
4974	SEDE CENTRAL	74	64	ESCRITORIO DE MELAMINA	746437450326	26/03/2024	BUENO	ACTIVO
4975	SEDE CENTRAL	74	64	ESCRITORIO DE MELAMINA	746437450327	26/03/2024	BUENO	ACTIVO
4976	SEDE CENTRAL	74	64	ESCRITORIO DE MELAMINA	746437450328	26/03/2024	BUENO	ACTIVO
4977	SEDE CENTRAL	74	64	ESCRITORIO DE MELAMINA	746437450329	26/03/2024	BUENO	ACTIVO
4978	SEDE CENTRAL	74	64	ESCRITORIO DE MELAMINA	746437450330	26/03/2024	BUENO	ACTIVO
4979	SEDE CENTRAL	74	64	ESCRITORIO DE MELAMINA	746437450331	26/03/2024	BUENO	ACTIVO
4980	SEDE CENTRAL	74	64	ESCRITORIO DE MELAMINA	746437450332	26/03/2024	BUENO	ACTIVO
4981	SEDE CENTRAL	74	64	ESCRITORIO DE MELAMINA	746437450333	26/03/2024	BUENO	ACTIVO
4982	SEDE CENTRAL	74	64	ESCRITORIO DE MELAMINA	746437450334	26/03/2024	BUENO	ACTIVO</

[illegible]

5150	SEDE CENTRAL	74	08	UNIDAD CENTRAL DE PROCESO - CPU	740895500961	19/07/2024	BUENO	ACTIVO
5151	SEDE CENTRAL	64	RACK (OTROS)	676454340015	19/07/2024	BUENO	ACTIVO	
5152	SEDE CENTRAL	67	RACK (OTROS)	676454340016	19/07/2024	BUENO	ACTIVO	
5153	SEDE CENTRAL	95	22	TELEVISOR A COLORES	952285140026	30/07/2024	BUENO	ACTIVO
5154	SEDE CENTRAL	95	22	TELEVISOR A COLORES	952285140027	30/07/2024	BUENO	ACTIVO
5155	SEDE CENTRAL	95	22	TELEVISOR A COLORES	952285140028	30/07/2024	BUENO	ACTIVO
5156	SEDE CENTRAL	95	22	TELEVISOR A COLORES	952285140029	30/07/2024	BUENO	ACTIVO
5157	SEDE CENTRAL	95	22	TELEVISOR A COLORES	952285140030	30/07/2024	BUENO	ACTIVO
5158	SEDE CENTRAL	74	08	UNIDAD CENTRAL DE PROCESO - CPU	740895500962	18/11/2024	BUENO	ACTIVO
5159	SEDE CENTRAL	74	08	IMPRESORA LASER	740841000202	25/11/2024	BUENO	ACTIVO
5160	SEDE CENTRAL	95	22	MONITOR (OTROS)	9.522588+11	26/11/2024	BUENO	ACTIVO
5161	SEDE CENTRAL	95	22	MONITOR (OTROS)	9.522588+11	26/11/2024	BUENO	ACTIVO
5162	SEDE CENTRAL	95	22	MONITOR (OTROS)	9.522588+11	26/11/2024	BUENO	ACTIVO
5163	SEDE CENTRAL	95	22	MONITOR (OTROS)	9.522588+11	26/11/2024	BUENO	ACTIVO
5164	SEDE CENTRAL	95	22	MONITOR (OTROS)	9.522588+11	26/11/2024	BUENO	ACTIVO
5165	SEDE CENTRAL	95	22	MONITOR (OTROS)	9.522588+11	26/11/2024	BUENO	ACTIVO
5166	SEDE CENTRAL	95	22	MONITOR (OTROS)	9.522588+11	26/11/2024	BUENO	ACTIVO
5167	SEDE CENTRAL	95	22	MONITOR (OTROS)	9.522588+11	26/11/2024	BUENO	ACTIVO
5168	SEDE CENTRAL	95	22	MONITOR (OTROS)	9.522588+11	26/11/2024	BUENO	ACTIVO
5169	SEDE CENTRAL	95	22	MONITOR (OTROS)	9.522588+11	26/11/2024	BUENO	ACTIVO
5170	SEDE CENTRAL	95	22	MONITOR (OTROS)	9.522588+11	26/11/2024	BUENO	ACTIVO
5171	SEDE CENTRAL	95	22	MONITOR (OTROS)	9.522588+11	26/11/2024	BUENO	ACTIVO
5172	SEDE CENTRAL	95	22	MONITOR (OTROS)	9.522588+11	26/11/2024	BUENO	ACTIVO
5173	SEDE CENTRAL	95	22	MONITOR (OTROS)	9.522588+11	26/11/2024	BUENO	ACTIVO
5174	SEDE CENTRAL	95	22	MONITOR (OTROS)	9.522588+11	26/11/2024	BUENO	ACTIVO
5175	SEDE CENTRAL	95	22	MONITOR (OTROS)	9.522588+11	26/11/2024	BUENO	ACTIVO
5176	SEDE CENTRAL	95	22	MONITOR (OTROS)	9.522588+11	26/11/2024	BUENO	ACTIVO
5177	SEDE CENTRAL	95	22	MONITOR (OTROS)	9.522588+11	26/11/2024	BUENO	ACTIVO
5178	SEDE CENTRAL	95	22	MONITOR (OTROS)	9.522588+11	26/11/2024	BUENO	ACTIVO
5179	SEDE CENTRAL	95	22	MONITOR (OTROS)	9.522588+11	26/11/2024	BUENO	ACTIVO
5180	SEDE CENTRAL	95	22	MONITOR (OTROS)	9.522588+11	26/11/2024	BUENO	ACTIVO
5181	SEDE CENTRAL	95	22	MONITOR (OTROS)	9.522588+11	26/11/2024	BUENO	ACTIVO
5182	SEDE CENTRAL	95	22	MONITOR (OTROS)	9.522588+11	26/11/2024	BUENO	ACTIVO
5183	SEDE CENTRAL	95	22	MONITOR (OTROS)	9.522588+11	26/11/2024	BUENO	ACTIVO
5184	SEDE CENTRAL	95	22	MONITOR (OTROS)	9.522588+11	26/11/2024	BUENO	ACTIVO
5185	SEDE CENTRAL	95	22	MONITOR (OTROS)	9.522588+11	26/11/2024	BUENO	ACTIVO
5186	SEDE CENTRAL	95	22	MONITOR (OTROS)	9.522588+11	26/11/2024	BUENO	ACTIVO
5187	SEDE CENTRAL	95	22	MONITOR (OTROS)	9.522588+11	26/11/2024	BUENO	ACTIVO
5188	SEDE CENTRAL	95	22	MONITOR (OTROS)	9.522588+11	26/11/2024	BUENO	ACTIVO
5189	SEDE CENTRAL	95	22	MONITOR (OTROS)	9.522588+11	26/11/2024	BUENO	ACTIVO
5190	SEDE CENTRAL	95	22	MONITOR (OTROS)	9.522588+11	26/11/2024	BUENO	ACTIVO
5191	SEDE CENTRAL	95	22	MONITOR (OTROS)	9.522588+11	26/11/2024	BUENO	ACTIVO
5192	SEDE CENTRAL	95	22	MONITOR (OTROS)	9.522588+11	26/11/2024	BUENO	ACTIVO
5193	SEDE CENTRAL	95	22	MONITOR (OTROS)	9.522588+11	26/11/2024	BUENO	ACTIVO
5194	SEDE CENTRAL	95	22	MONITOR (OTROS)	9.522588+11	26/11/2024	BUENO	ACTIVO
5195	SEDE CENTRAL	95	22	MONITOR (OTROS)	9.522588+11	26/11/2024	BUENO	ACTIVO
5196	SEDE CENTRAL	95	22	MONITOR (OTROS)	9.522588+11	26/11/2024	BUENO	ACTIVO
5197	SEDE CENTRAL	95	22	MONITOR (OTROS)	9.522588+11	26/11/2024	BUENO	ACTIVO
5198	SEDE CENTRAL	95	22	MONITOR (OTROS)	9.522588+11	26/11/2024	BUENO	ACTIVO
5199	SEDE CENTRAL	95	22	MONITOR (OTROS)	9.522588+11	26/11/2024	BUENO	ACTIVO
5200	SEDE CENTRAL	95	22	MONITOR (OTROS)	9.522588+11	26/11/2024	BUENO	ACTIVO
5201	SEDE CENTRAL	95	22	MONITOR (OTROS)	9.522588+11	26/11/2024	BUENO	ACTIVO
5202	SEDE CENTRAL	95	22	MONITOR (OTROS)	9.522588+11	26/11/2024	BUENO	ACTIVO
5203	SEDE CENTRAL	95	22	MONITOR (OTROS)	9.522588+11	26/11/2024	BUENO	ACTIVO
5204	SEDE CENTRAL	95	22	MONITOR (OTROS)	9.522588+11	26/11/2024	BUENO	ACTIVO
5205	SEDE CENTRAL	74	08	IMPRESORA LASER	740841000203	28/11/2024	BUENO	ACTIVO
5206	SEDE CENTRAL	74	08	IMPRESORA LASER	740841000204	28/11/2024	BUENO	ACTIVO
5207	SEDE CENTRAL	74	08	CAPTURADOR DE IMAGEN - SCANNER	740800500079	28/11/2024	BUENO	ACTIVO
5208	SEDE CENTRAL	74	08	CAPTURADOR DE IMAGEN - SCANNER	740800500080	28/11/2024	BUENO	ACTIVO
5209	SEDE CENTRAL	74	08	TECLADO INALAMBRICO	740895560023	28/11/2024	BUENO	ACTIVO
5210	SEDE CENTRAL	74	08	TECLADO INALAMBRICO	740895560024	28/11/2024	BUENO	ACTIVO
5211	SEDE CENTRAL	74	08	TECLADO INALAMBRICO	740895560025	28/11/2024	BUENO	ACTIVO
5212	SEDE CENTRAL	74	08	TECLADO INALAMBRICO	740895560026	28/11/2024	BUENO	ACTIVO
5213	SEDE CENTRAL	74	08	TECLADO INALAMBRICO	740895560027	28/11/2024	BUENO	ACTIVO
5214	SEDE CENTRAL	74	08	TECLADO INALAMBRICO	740895560028	28/11/2024	BUENO	ACTIVO
5215	SEDE CENTRAL	74	08	TECLADO INALAMBRICO	740895560029	28/11/2024	BUENO	ACTIVO
5216	SEDE CENTRAL	74	08	TECLADO INALAMBRICO	740895560030	28/11/2024	BUENO	ACTIVO
5217	SEDE CENTRAL	74	08	TECLADO INALAMBRICO	740895560031	28/11/2024	BUENO	ACTIVO
5218	SEDE CENTRAL	74	08	TECLADO INALAMBRICO	740895560032	28/11/2024	BUENO	ACTIVO
5219	SEDE CENTRAL	74	08	TECLADO INALAMBRICO	740895560033	28/11/2024	BUENO	ACTIVO
5220	SEDE CENTRAL	74	08	TECLADO INALAMBRICO	740895560034	28/11/2024	BUENO	ACTIVO
5221	SEDE CENTRAL	74	08	TECLADO INALAMBRICO	740895560035	28/11/2024	BUENO	ACTIVO
5222	SEDE CENTRAL	74	08	TECLADO INALAMBRICO	740895560036	28/11/2024	BUENO	ACTIVO
5223	SEDE CENTRAL	74	08	TECLADO INALAMBRICO	740895560037	28/11/2024	BUENO	ACTIVO
5224	SEDE CENTRAL	74	08	TECLADO INALAMBRICO	740895560038	28/11/2024	BUENO	ACTIVO
5225	SEDE CENTRAL	74	08	TECLADO INALAMBRICO	740895560039	28/11/2024	BUENO	ACTIVO
5226	SEDE CENTRAL	74	08	TECLADO INALAMBRICO	740895560040	28/11/2024	BUENO	ACTIVO
5227	SEDE CENTRAL	74	08	TECLADO INALAMBRICO	740895560041	28/11/2024	BUENO	ACTIVO
5228	SEDE CENTRAL	74	08	TECLADO INALAMBRICO	740895560042	28/11/2024	BUENO	ACTIVO
5229	SEDE CENTRAL	74	08	TECLADO INALAMBRICO	740895560043	28/11/2024	BUENO	ACTIVO
5230	SEDE CENTRAL	74	08	TECLADO INALAMBRICO	740895560044	28/11/2024	BUENO	ACTIVO
5231	SEDE CENTRAL	74	08	TECLADO INALAMBRICO	740895560045	28/11/2024	BUENO	ACTIVO
5232	SEDE CENTRAL	74	08	TECLADO INALAMBRICO	740895560046	28/11/2024	BUENO	ACTIVO
5233	SEDE CENTRAL	74	08	TECLADO INALAMBRICO	740895560047	28/11/2024	BUENO	ACTIVO
5234	SEDE CENTRAL	74	08	TECLADO INALAMBRICO	740895560048	28/11/2024	BUENO	ACTIVO
5235	SEDE CENTRAL	74	08	TECLADO INALAMBRICO	740895560049	28/11/2024	BUENO	ACTIVO
5236	SEDE CENTRAL	74	08	TECLADO INALAMBRICO	740895560050	28/11/2024	BUENO	ACTIVO
5237	SEDE CENTRAL	74	08	TECLADO INALAMBRICO	740895560051	28/11/2024	BUENO	ACTIVO
5238	SEDE CENTRAL	74	08	TECLADO INALAMBRICO	740895560052	28/11/2024	BUENO	ACTIVO
5239	SEDE CENTRAL	74	08	TECLADO INALAMBRICO	740895560053	28/11/2024	BUENO	ACTIVO
5240	SEDE CENTRAL	74	08	TECLADO INALAMBRICO	740895560054	28/11/2024	BUENO	ACTIVO
5241	SEDE CENTRAL	74	08	TECLADO INALAMBRICO	740895560055	28/11/2024	BUENO	ACTIVO
5242	SEDE CENTRAL	74	08	TECLADO INALAMBRICO	740895560056	28/11/2024	BUENO	ACTIVO
5243	SEDE CENTRAL	74	08	TECLADO INALAMBRICO	740895560057	28/11/2024	BUENO	ACTIVO
5244	SEDE CENTRAL	74	08	TECLADO INALAMBRICO	740895560058	28/11/2024	BUENO	ACTIVO
5245	SEDE CENTRAL	74	08	TECLADO INALAMBRICO	740895560059	28/11/2024	BUENO	ACTIVO
5246	SEDE CENTRAL	74	08	TECLADO INALAMBRICO	740895560060	28/11/2024	BUENO	ACTIVO
5247	SEDE CENTRAL	74	08	TECLADO INALAMBRICO	740895560061	28/11/2024	BUENO	ACTIVO
5248	SEDE CENTRAL	74	08	TECLADO INALAMBRICO	740895560062	28/11/2024	BUENO	ACTIVO
5249	SEDE CENTRAL	74	08	TECLADO INALAMBRICO	740895560063	28/11/2024	BUENO	ACTIVO
5250	SEDE CENTRAL	74	08	TECLADO INALAMBRICO	740895560064	28/11/2024	BUENO	ACTIVO
5251	SEDE CENTRAL	74	08	TECLADO INALAMBRICO	740895560065	28/11/2024	BUENO	ACTIVO
5252	SEDE CENTRAL	74	08	TECLADO INALAMBRICO	740895560066	28/11/2024	BUENO	ACTIVO
5253	SEDE CENTRAL	74	08	TECLADO INALAMBRICO	740895560067	28/11/2024	BUENO	ACTIVO
5254	SEDE CENTRAL	74	08	TECLADO INALAMBRICO	740895560068	28/11/2024	BUENO	ACTIVO
5255	SEDE CENTRAL	74	08	TECLADO INALAMBRICO	740895560069	28/11/2024	BUENO	ACTIVO
5256	SEDE CENTRAL	74	08	TECLADO INALAMBRICO	740895560070	28/11/2024	BUENO	ACTIVO
5257	SEDE CENTRAL	74	08	TECLADO INALAMBRICO	740895560071	28/11/2024	BUENO	ACTIVO
5258	SEDE CENTRAL	74	08	TECLADO INALAMBRICO	740895560072	28/11/2024	BUENO	ACTIVO
5259	SEDE CENTRAL	74	08	TECLADO INALAMBRICO	740895560073	28/11/2024	BUENO	ACTIVO
5260	SEDE CENTRAL	74	08	TECLADO INALAMBRICO	740895560074	28/11/2024	BUENO	ACTIVO
5261	SEDE CENTRAL	74	08	TECLADO INALAMBRICO	740895560075	28/11/2024	BUENO	ACTIVO
5262	SEDE CENTRAL	74	08	TECLADO INALAMBRICO	740895560076	28/11/2024	BUENO	ACTIVO
5263	SEDE CENTRAL	74	08	TECLADO INALAMBRICO	740895560077	28/11/2024	BUENO	ACTIVO
5264	SEDE CENTRAL	74	08	TECLADO INALAMBRICO	740895560078	28/11/2024	BUENO	ACTIVO
5265	SEDE CENTRAL	74	08	TECLADO INALAMBRICO	740895560079	28/11/2024	BUENO	ACTIVO
5266	SEDE CENTRAL	74	08	TECLADO INALAMBRICO	740895560080	28/11/2024	BUENO	ACTIVO
5267	SEDE CENTRAL	74	08	TECLADO INALAMBRICO	740895560081	28/11/2024	BUENO	ACTIVO
5268	SEDE CENTRAL	74	08	TECLADO INALAMBRICO	740895560082	28/11/2024	BUENO	ACTIVO
5269	SEDE CENTRAL	74	08	TECLADO INALAMBRICO	740895560083	28/11/2024	BUENO	ACTIVO
5270	SEDE CENTRAL	74	08	TECLADO INALAMBRICO	740895560084	28/11/2024	BUENO	ACTIVO
5271	SEDE CENTRAL	74	08	TECLADO INALAMBRICO	740895560085	28/11/2024	BUENO	ACTIVO
5272	SEDE CENTRAL	74	08	TECLADO INALAMBRICO	740895560086	28/11/2024	BUENO	ACTIVO
5273	SEDE CENTRAL	74	08	TECLADO INALAMBRICO	740895560087	28/11/2024	BUENO	ACTIVO
5274	SEDE CENTRAL	74	08	TECLADO INALAMBRICO	740895560088	28/11/2024	BUENO	ACTIVO
5275	SEDE CENTRAL	74	08	TECLADO INALAMBRICO	740895560089	28/11/2024	BUENO	ACTIVO
5276	SEDE CENTRAL	74	08	TECLADO INALAMBRICO	740895560090	28/11/2024	BUENO	ACTIVO
5277	SEDE CENTRAL	74	08	TECLADO INALAMBRICO	740895560091	28/11/2024	BUENO	ACTIVO
5278	SEDE CENTRAL	74	08	TECLADO INALAMBRICO	740895560092	28/11/2024	BUENO	ACTIVO
5279	SEDE CENTRAL	74	08	TECLADO INALAMBRICO	740895560093	28/11/2024	BUENO	ACTIVO
5280	SEDE CENTRAL	74	08	TECLADO INALAMBRICO	740895560094	28/11/2024	BUENO	ACTIVO
5281	SEDE CENTRAL	74	08	TECLADO INALAMBRICO	740895560095	28/11/2024	BUENO	ACTIVO
5282	SEDE CENTRAL	74	08	TECLADO INALAMBRICO				

5300	SEDE CENTRAL	74	08	TECLADO INALAMBIRICO	740895560112	28/11/2024	BUENO	ACTIVO
5309	SEDE CENTRAL	74	08	TECLADO INALAMBIRICO	740895560113	28/11/2024	BUENO	ACTIVO
5300	SEDE CENTRAL	74	08	TECLADO INALAMBIRICO	740895560114	28/11/2024	BUENO	ACTIVO
5301	SEDE CENTRAL	74	08	TECLADO INALAMBIRICO	740895560115	28/11/2024	BUENO	ACTIVO
5302	SEDE CENTRAL	74	08	TECLADO INALAMBIRICO	740895560116	28/11/2024	BUENO	ACTIVO
5301	SEDE CENTRAL	74	08	TECLADO INALAMBIRICO	740895560117	28/11/2024	BUENO	ACTIVO
5304	SEDE CENTRAL	74	08	TECLADO INALAMBIRICO	740895560118	28/11/2024	BUENO	ACTIVO
5305	SEDE CENTRAL	74	08	TECLADO INALAMBIRICO	740895560119	28/11/2024	BUENO	ACTIVO
5306	SEDE CENTRAL	74	08	TECLADO INALAMBIRICO	740895560120	28/11/2024	BUENO	ACTIVO
5307	SEDE CENTRAL	74	08	TECLADO INALAMBIRICO	740895560121	28/11/2024	BUENO	ACTIVO
5308	SEDE CENTRAL	74	08	TECLADO INALAMBIRICO	740895560122	28/11/2024	BUENO	ACTIVO
5309	SEDE CENTRAL	74	08	TECLADO INALAMBIRICO	740895560123	28/11/2024	BUENO	ACTIVO
5310	SEDE CENTRAL	74	08	TECLADO INALAMBIRICO	740895560124	28/11/2024	BUENO	ACTIVO
5311	SEDE CENTRAL	74	08	TECLADO INALAMBIRICO	740895560125	28/11/2024	BUENO	ACTIVO
5312	SEDE CENTRAL	74	08	TECLADO INALAMBIRICO	740895560126	28/11/2024	BUENO	ACTIVO
5313	SEDE CENTRAL	74	08	TECLADO INALAMBIRICO	740895560127	28/11/2024	BUENO	ACTIVO
5314	SEDE CENTRAL	74	08	TECLADO INALAMBIRICO	740895560128	28/11/2024	BUENO	ACTIVO
5315	SEDE CENTRAL	74	08	TECLADO INALAMBIRICO	740895560129	28/11/2024	BUENO	ACTIVO
5316	SEDE CENTRAL	74	08	TECLADO INALAMBIRICO	740895560130	28/11/2024	BUENO	ACTIVO
5317	SEDE CENTRAL	74	08	TECLADO INALAMBIRICO	740895560131	28/11/2024	BUENO	ACTIVO
5318	SEDE CENTRAL	74	08	TECLADO INALAMBIRICO	740895560132	28/11/2024	BUENO	ACTIVO
5319	SEDE CENTRAL	67	64	CARRETLILLA EN GENERAL	676431760001	28/11/2024	BUENO	ACTIVO
5320	SEDE CENTRAL	67	64	CARRETLILLA EN GENERAL	676431760002	28/11/2024	BUENO	ACTIVO
5321	SEDE CENTRAL	67	64	CARRETLILLA EN GENERAL	676431760003	28/11/2024	BUENO	ACTIVO
5322	SEDE CENTRAL	74	64	CABRO DE METAL TRANSPORTADOR	746427620001	28/11/2024	BUENO	ACTIVO
5323	SEDE CENTRAL	74	64	CABRO DE METAL TRANSPORTADOR	746427620002	28/11/2024	BUENO	ACTIVO
5324	SEDE CENTRAL	74	64	CABRO DE METAL TRANSPORTADOR	746427620003	28/11/2024	BUENO	ACTIVO
5325	SEDE CENTRAL	67	64	RACK (OTROS)	676454340017	28/11/2024	BUENO	ACTIVO
5326	SEDE CENTRAL	67	64	RACK (OTROS)	676454340018	28/11/2024	BUENO	ACTIVO
5327	SEDE CENTRAL	67	64	RACK (OTROS)	676454340019	28/11/2024	BUENO	ACTIVO
5328	SEDE CENTRAL	67	64	RACK (OTROS)	676454340020	28/11/2024	BUENO	ACTIVO
5329	SEDE CENTRAL	67	64	RACK (OTROS)	676454340021	28/11/2024	BUENO	ACTIVO
5330	SEDE CENTRAL	74	08	PANTALLA DE TOQUE EXTERNA - TOUCH SCREEN FLAT	740882620009	29/11/2024	BUENO	ACTIVO
5331	SEDE CENTRAL	74	08	PANTALLA DE TOQUE EXTERNA - TOUCH SCREEN FLAT	740882620010	29/11/2024	BUENO	ACTIVO
5332	SEDE CENTRAL	74	08	PANTALLA DE TOQUE EXTERNA - TOUCH SCREEN FLAT	740882620011	29/11/2024	BUENO	ACTIVO
5333	SEDE CENTRAL	74	08	PANTALLA DE TOQUE EXTERNA - TOUCH SCREEN FLAT	740882620012	29/11/2024	BUENO	ACTIVO
5334	SEDE CENTRAL	74	08	PANTALLA DE TOQUE EXTERNA - TOUCH SCREEN FLAT	740882620013	29/11/2024	BUENO	ACTIVO
5335	SEDE CENTRAL	74	08	VIDEO CAMARA PARA COMPUTADORA	74089920014	29/11/2024	BUENO	ACTIVO
5336	SEDE CENTRAL	74	08	VIDEO CAMARA PARA COMPUTADORA	74089920015	29/11/2024	BUENO	ACTIVO
5337	SEDE CENTRAL	74	08	VIDEO CAMARA PARA COMPUTADORA	74089920016	29/11/2024	BUENO	ACTIVO
5338	SEDE CENTRAL	74	08	VIDEO CAMARA PARA COMPUTADORA	74089920017	29/11/2024	BUENO	ACTIVO
5339	SEDE CENTRAL	74	08	VIDEO CAMARA PARA COMPUTADORA	74089920018	29/11/2024	BUENO	ACTIVO
5340	SEDE CENTRAL	74	08	VIDEO CAMARA PARA COMPUTADORA	74089920019	29/11/2024	BUENO	ACTIVO
5341	SEDE CENTRAL	74	08	VIDEO CAMARA PARA COMPUTADORA	74089920020	29/11/2024	BUENO	ACTIVO
5342	SEDE CENTRAL	74	08	VIDEO CAMARA PARA COMPUTADORA	74089920021	29/11/2024	BUENO	ACTIVO
5343	SEDE CENTRAL	74	08	VIDEO CAMARA PARA COMPUTADORA	74089920022	29/11/2024	BUENO	ACTIVO
5344	SEDE CENTRAL	74	08	VIDEO CAMARA PARA COMPUTADORA	74089920023	29/11/2024	BUENO	ACTIVO
5345	SEDE CENTRAL	11	22	REFRIGERADORA ELECTRICA DOMESTICA	112263860017	29/11/2024	BUENO	ACTIVO
5346	SEDE CENTRAL	11	22	REFRIGERADORA ELECTRICA DOMESTICA	112263860018	29/11/2024	BUENO	ACTIVO
5347	SEDE CENTRAL	11	22	FRIGOBAR	112252140023	29/11/2024	BUENO	ACTIVO
5348	SEDE CENTRAL	11	22	FRIGOBAR	112252140024	29/11/2024	BUENO	ACTIVO
5349	SEDE CENTRAL	11	22	FRIGOBAR	112252140025	29/11/2024	BUENO	ACTIVO
5350	SEDE CENTRAL	11	22	FRIGOBAR	112252140026	29/11/2024	BUENO	ACTIVO
5351	SEDE CENTRAL	32	22	CAFETERA ELECTRICA	322207570072	29/11/2024	BUENO	ACTIVO
5352	SEDE CENTRAL	32	22	CAFETERA ELECTRICA	322207570073	29/11/2024	BUENO	ACTIVO
5353	SEDE CENTRAL	32	22	CAFETERA ELECTRICA	322207570074	29/11/2024	BUENO	ACTIVO
5354	SEDE CENTRAL	32	22	CAFETERA ELECTRICA	322207570075	29/11/2024	BUENO	ACTIVO
5355	SEDE CENTRAL	32	22	CAFETERA ELECTRICA	322207570076	29/11/2024	BUENO	ACTIVO
5356	SEDE CENTRAL	32	22	CAFETERA ELECTRICA	322207570077	29/11/2024	BUENO	ACTIVO
5357	SEDE CENTRAL	32	22	CAFETERA ELECTRICA	322207570078	29/11/2024	BUENO	ACTIVO
5358	SEDE CENTRAL	32	22	CAFETERA ELECTRICA	322207570079	29/11/2024	BUENO	ACTIVO
5359	SEDE CENTRAL	32	22	CAFETERA ELECTRICA	322207570080	29/11/2024	BUENO	ACTIVO
5360	SEDE CENTRAL	32	22	CAFETERA ELECTRICA	322207570081	29/11/2024	BUENO	ACTIVO
5361	SEDE CENTRAL	32	22	CAFETERA ELECTRICA	322207570082	29/11/2024	BUENO	ACTIVO
5362	SEDE CENTRAL	32	22	CAFETERA ELECTRICA	322207570083	29/11/2024	BUENO	ACTIVO
5363	SEDE CENTRAL	74	22	SURTIDOR DE AGUA ELECTRICO - DISPENSADOR ELECTRICO	742299800508	29/11/2024	BUENO	ACTIVO
5364	SEDE CENTRAL	74	22	SURTIDOR DE AGUA ELECTRICO - DISPENSADOR ELECTRICO	742299800509	29/11/2024	BUENO	ACTIVO
5365	SEDE CENTRAL	74	22	SURTIDOR DE AGUA ELECTRICO - DISPENSADOR ELECTRICO	742299800606	29/11/2024	BUENO	ACTIVO
5366	SEDE CENTRAL	74	22	SURTIDOR DE AGUA ELECTRICO - DISPENSADOR ELECTRICO	742299800601	29/11/2024	BUENO	ACTIVO
5367	SEDE CENTRAL	74	22	SURTIDOR DE AGUA ELECTRICO - DISPENSADOR ELECTRICO	742299800602	29/11/2024	BUENO	ACTIVO
5368	SEDE CENTRAL	74	22	SURTIDOR DE AGUA ELECTRICO - DISPENSADOR ELECTRICO	742299800603	29/11/2024	BUENO	ACTIVO
5369	SEDE CENTRAL	32	22	HORNO MICROONDAS	322260610053	29/11/2024	BUENO	ACTIVO
5370	SEDE CENTRAL	32	22	HORNO MICROONDAS	322260610054	29/11/2024	BUENO	ACTIVO
5371	SEDE CENTRAL	32	22	HORNO MICROONDAS	322260610055	29/11/2024	BUENO	ACTIVO
5372	SEDE CENTRAL	32	22	HORNO MICROONDAS	322260610056	29/11/2024	BUENO	ACTIVO
5373	SEDE CENTRAL	32	22	HORNO MICROONDAS	322260610057	29/11/2024	BUENO	ACTIVO
5374	SEDE CENTRAL	32	22	HORNO MICROONDAS	322260610058	29/11/2024	BUENO	ACTIVO
5375	SEDE CENTRAL	25	22	LUSTRADORA ELECTRICA DOMESTICA	252235860001	29/11/2024	BUENO	ACTIVO
5376	SEDE CENTRAL	25	22	ASPIRADORA ELECTRICA	252200500001	29/11/2024	BUENO	ACTIVO
5377	SEDE CENTRAL	74	64	SILLA GIRATORIA DE METAL	746483901227	11/12/2024	BUENO	ACTIVO
5378	SEDE CENTRAL	74	64	SILLA GIRATORIA DE METAL	746483901228	11/12/2024	BUENO	ACTIVO
5379	SEDE CENTRAL	74	64	SILLA GIRATORIA DE METAL	746483901229	11/12/2024	BUENO	ACTIVO
5380	SEDE CENTRAL	74	64	SILLA GIRATORIA DE METAL	746483901230	11/12/2024	BUENO	ACTIVO
5381	SEDE CENTRAL	74	64	SILLA GIRATORIA DE METAL	746483901231	11/12/2024	BUENO	ACTIVO
5382	SEDE CENTRAL	74	64	SILLA GIRATORIA DE METAL	746483901232	11/12/2024	BUENO	ACTIVO
5383	SEDE CENTRAL	74	64	SILLA GIRATORIA DE METAL	746483901233	11/12/2024	BUENO	ACTIVO
5384	SEDE CENTRAL	74	64	SILLA GIRATORIA DE METAL	746483901234	11/12/2024	BUENO	ACTIVO
5385	SEDE CENTRAL	74	64	SILLA GIRATORIA DE METAL	746483901235	11/12/2024	BUENO	ACTIVO
5386	SEDE CENTRAL	74	64	SILLA GIRATORIA DE METAL	746483901236	11/12/2024	BUENO	ACTIVO
5387	SEDE CENTRAL	74	64	SILLA GIRATORIA DE METAL	746483901237	11/12/2024	BUENO	ACTIVO
5388	SEDE CENTRAL	74	64	SILLA GIRATORIA DE METAL	746483901238	11/12/2024	BUENO	ACTIVO
5389	SEDE CENTRAL	74	64	SILLA GIRATORIA DE METAL	746483901239	11/12/2024	BUENO	ACTIVO
5390	SEDE CENTRAL	74	64	SILLA GIRATORIA DE METAL	746483901240	11/12/2024	BUENO	ACTIVO
5391	SEDE CENTRAL	74	64	SILLA GIRATORIA DE METAL	746483901241	11/12/2024	BUENO	ACTIVO
5392	SEDE CENTRAL	74	64	SILLA GIRATORIA DE METAL	746483901242	11/12/2024	BUENO	ACTIVO
5393	SEDE CENTRAL	74	64	SILLA GIRATORIA DE METAL	746483901243	11/12/2024	BUENO	ACTIVO
5394	SEDE CENTRAL	74	64	SILLA GIRATORIA DE METAL	746483901244	11/12/2024	BUENO	ACTIVO
5395	SEDE CENTRAL	74	64	SILLA GIRATORIA DE METAL	746483901245	11/12/2024	BUENO	ACTIVO
5396	SEDE CENTRAL	74	64	SILLA GIRATORIA DE METAL	746483901246	11/12/2024	BUENO	ACTIVO
5397	SEDE CENTRAL	74	64	SILLA GIRATORIA DE METAL	746483901247	11/12/2024	BUENO	ACTIVO
5398	SEDE CENTRAL	74	64	SILLA GIRATORIA DE METAL	746483901248	11/12/2024	BUENO	ACTIVO
5399	SEDE CENTRAL	74	64	SILLA GIRATORIA DE METAL	746483901249	11/12/2024	BUENO	ACTIVO
5400	SEDE CENTRAL	74	64	SILLA GIRATORIA DE METAL	746483901250	11/12/2024	BUENO	ACTIVO
5401	SEDE CENTRAL	74	64	SILLA GIRATORIA DE METAL	746483901251	11/12/2024	BUENO	ACTIVO
5402	SEDE CENTRAL	74	64	SILLA GIRATORIA DE METAL	746483901252	11/12/2024	BUENO	ACTIVO
5403	SEDE CENTRAL	74	64	SILLA GIRATORIA DE METAL	746483901253	11/12/2024	BUENO	ACTIVO
5404	SEDE CENTRAL	74	64	SILLA GIRATORIA DE METAL	746483901254	11/12/2024	BUENO	ACTIVO
5405	SEDE CENTRAL	74	64	SILLA GIRATORIA DE METAL	746483901255	11/12/2024	BUENO	ACTIVO
5406	SEDE CENTRAL	74	64	SILLA GIRATORIA DE METAL	746483901256	11/12/2024	BUENO	ACTIVO
5407	SEDE CENTRAL	74	64	SILLA GIRATORIA DE METAL	746483901257	11/12/2024	BUENO	ACTIVO
5408	SEDE CENTRAL	74	64	SILLA GIRATORIA DE METAL	746483901258	11/12/2024	BUENO	ACTIVO
5409	SEDE CENTRAL	74	64	SILLA GIRATORIA DE METAL	746483901259	11/12/2024	BUENO	ACTIVO
5410	SEDE CENTRAL	74	64	SILLA GIRATORIA DE METAL	746483901260	11/12/2024	BUENO	ACTIVO
5411	SEDE CENTRAL	74	64	SILLA GIRATORIA DE METAL	746483901261	11/12/2024	BUENO	ACTIVO
5412	SEDE CENTRAL	74	64	SILLA GIRATORIA DE METAL	746483901262	11/12/2024	BUENO	ACTIVO
5413	SEDE CENTRAL	74	64	SILLA GIRATORIA DE METAL	746483901263	11/12/2024	BUENO	ACTIVO
5414	SEDE CENTRAL	74	64	SILLA GIRATORIA DE METAL	746483901264	11/12/2024	BUENO	ACTIVO
5415	SEDE CENTRAL	74	64	SILLA GIRATORIA DE METAL	746483901265	11/12/2024	BUENO	ACTIVO
5416	SEDE CENTRAL	74	64	SILLA GIRATORIA DE METAL	746483901266	11/12/2024	BUENO	ACTIVO
5417	SEDE CENTRAL	74	64	SILLA GIRATORIA DE METAL	746483901267	11/12/2024	BUENO	ACTIVO
5418	SEDE CENTRAL	74	64	SILLA GIRATORIA DE METAL	746483901268	11/12/2024	BUENO	ACTIVO
5419	SEDE CENTRAL	74	64	SILLA GIRATORIA DE METAL	746483901269	11/12/2024	BUENO	ACTIVO
5420	SEDE CENTRAL	74	64	SILLA GIRATORIA DE METAL	746483901270	11/12/2024	BUENO	ACTIVO
5421	SEDE CENTRAL	74	64	SILLA GIRATORIA DE METAL	746483901271	11/12/2024	BUENO	ACTIVO
5422	SEDE CENTRAL	74	64	SILLA GIRATORIA DE METAL	746483901272	11/12/2024	BUENO	ACTIVO
5423	SEDE CENTRAL	74	64	SILLA GIRATORIA DE METAL	746483901273	11/12/2024	BUENO	ACTIVO
5424	SEDE CENTRAL	74	64	SILLA GIRATORIA DE METAL	746483901274	11/12/2024	BUENO	ACTIVO
5425	SEDE CENTRAL	74	64	SILLA GIRATORIA DE METAL	746483901275	11/12/2024	BUENO	ACTIVO
5426	SEDE CENTRAL	74	64	SILLA GIRATORIA DE METAL	746483901276	11/12/2024	BUENO	ACTIVO
5427	SEDE CENTRAL	74	64	SILLA GIRATORIA DE METAL	746483901277	11/12/2024	BUENO	ACTIVO
5428	SEDE CENTRAL	74	64	SILLA GIRATORIA DE METAL	746483901278	11/12/2024	BUENO	ACTIVO
5429	SEDE CENTRAL							

5446	SEDE CENTRAL	74	64	SILLA GIRATORIA DE METAL	746483901296	17/12/2024	BUENO	ACTIVO
5447	SEDE CENTRAL	74	64	SILLA GIRATORIA DE METAL	746483901297	17/12/2024	BUENO	ACTIVO
5448	SEDE CENTRAL	74	64	SILLA GIRATORIA DE METAL	746483901298	17/12/2024	BUENO	ACTIVO
5449	SEDE CENTRAL	74	64	SILLA GIRATORIA DE METAL	746483901299	17/12/2024	BUENO	ACTIVO
5450	SEDE CENTRAL	74	64	SILLA GIRATORIA DE METAL	746483901300	17/12/2024	BUENO	ACTIVO
5451	SEDE CENTRAL	74	64	SILLA GIRATORIA DE METAL	746483901301	17/12/2024	BUENO	ACTIVO
5452	SEDE CENTRAL	74	64	SILLA GIRATORIA DE METAL	746483901302	17/12/2024	BUENO	ACTIVO
5453	SEDE CENTRAL	74	64	SILLA GIRATORIA DE METAL	746483901303	17/12/2024	BUENO	ACTIVO
5454	SEDE CENTRAL	74	64	SILLA GIRATORIA DE METAL	746483901304	17/12/2024	BUENO	ACTIVO
5455	SEDE CENTRAL	74	64	SILLA GIRATORIA DE METAL	746483901305	17/12/2024	BUENO	ACTIVO
5456	SEDE CENTRAL	74	64	SILLA GIRATORIA DE METAL	746483901306	17/12/2024	BUENO	ACTIVO
5457	SEDE CENTRAL	74	08	TOTEM MULTIMEDIA	740898930001	17/12/2024	BUENO	ACTIVO
5458	SEDE CENTRAL	74	08	TOTEM MULTIMEDIA	740898930002	17/12/2024	BUENO	ACTIVO
5459	SEDE CENTRAL	74	08	TOTEM MULTIMEDIA	740898930003	17/12/2024	BUENO	ACTIVO
5460	SEDE CENTRAL	95	22	IMPRESORA DE TARJETAS	952246270002	17/12/2024	BUENO	ACTIVO
5461	SEDE CENTRAL	74	08	MONITOR CON DRIVE INCORPORADO	740878120037	20/12/2024	BUENO	ACTIVO
5462	SEDE CENTRAL	74	08	MONITOR CON DRIVE INCORPORADO	740878120038	20/12/2024	BUENO	ACTIVO
5463	SEDE CENTRAL	74	08	MONITOR CON DRIVE INCORPORADO	740878120039	20/12/2024	BUENO	ACTIVO
5464	SEDE CENTRAL	74	08	MONITOR CON DRIVE INCORPORADO	740878120040	20/12/2024	BUENO	ACTIVO
5465	SEDE CENTRAL	74	08	MONITOR CON DRIVE INCORPORADO	740878120041	20/12/2024	BUENO	ACTIVO
5466	SEDE CENTRAL	74	08	MONITOR CON DRIVE INCORPORADO	740878120042	20/12/2024	BUENO	ACTIVO
5467	SEDE CENTRAL	74	08	MONITOR CON DRIVE INCORPORADO	740878120043	20/12/2024	BUENO	ACTIVO
5468	SEDE CENTRAL	74	08	MONITOR CON DRIVE INCORPORADO	740878120044	20/12/2024	BUENO	ACTIVO
5469	SEDE CENTRAL	74	08	MONITOR CON DRIVE INCORPORADO	740878120045	20/12/2024	BUENO	ACTIVO
5470	SEDE CENTRAL	74	08	MONITOR CON DRIVE INCORPORADO	740878120046	20/12/2024	BUENO	ACTIVO
5471	SEDE CENTRAL	74	08	MONITOR CON DRIVE INCORPORADO	740878120047	20/12/2024	BUENO	ACTIVO
5472	SEDE CENTRAL	74	08	MONITOR CON DRIVE INCORPORADO	740878120048	20/12/2024	BUENO	ACTIVO
5473	SEDE CENTRAL	74	08	MONITOR CON DRIVE INCORPORADO	740878120049	20/12/2024	BUENO	ACTIVO
5474	SEDE CENTRAL	74	08	MONITOR CON DRIVE INCORPORADO	740878120050	20/12/2024	BUENO	ACTIVO
5475	SEDE CENTRAL	74	08	MONITOR CON DRIVE INCORPORADO	740878120051	20/12/2024	BUENO	ACTIVO
5476	SEDE CENTRAL	74	08	MONITOR CON DRIVE INCORPORADO	740878120052	20/12/2024	BUENO	ACTIVO
5477	SEDE CENTRAL	74	08	MONITOR CON DRIVE INCORPORADO	740878120053	20/12/2024	BUENO	ACTIVO
5478	SEDE CENTRAL	74	08	MONITOR CON DRIVE INCORPORADO	740878120054	20/12/2024	BUENO	ACTIVO
5479	SEDE CENTRAL	74	08	MONITOR CON DRIVE INCORPORADO	740878120055	20/12/2024	BUENO	ACTIVO
5480	SEDE CENTRAL	74	08	MONITOR CON DRIVE INCORPORADO	740878120056	20/12/2024	BUENO	ACTIVO
5481	SEDE CENTRAL	74	08	MONITOR CON DRIVE INCORPORADO	740878120057	20/12/2024	BUENO	ACTIVO
5482	SEDE CENTRAL	74	08	MONITOR CON DRIVE INCORPORADO	740878120058	20/12/2024	BUENO	ACTIVO
5483	SEDE CENTRAL	74	08	MONITOR CON DRIVE INCORPORADO	740878120059	20/12/2024	BUENO	ACTIVO
5484	SEDE CENTRAL	08	74	MONITOR CON DRIVE INCORPORADO	740878120060	20/12/2024	BUENO	ACTIVO
5485	SEDE CENTRAL	74	08	MONITOR CON DRIVE INCORPORADO	740878120061	20/12/2024	BUENO	ACTIVO
5486	SEDE CENTRAL	74	08	MONITOR CON DRIVE INCORPORADO	740878120062	20/12/2024	BUENO	ACTIVO
5487	SEDE CENTRAL	74	08	MONITOR CON DRIVE INCORPORADO	740878120063	20/12/2024	BUENO	ACTIVO
5488	SEDE CENTRAL	74	08	MONITOR CON DRIVE INCORPORADO	740878120064	20/12/2024	BUENO	ACTIVO
5489	SEDE CENTRAL	74	08	MONITOR CON DRIVE INCORPORADO	740878120065	20/12/2024	BUENO	ACTIVO
5490	SEDE CENTRAL	74	08	MONITOR CON DRIVE INCORPORADO	740878120066	20/12/2024	BUENO	ACTIVO
5491	SEDE CENTRAL	74	08	MONITOR CON DRIVE INCORPORADO	740878120067	20/12/2024	BUENO	ACTIVO
5492	SEDE CENTRAL	74	08	MONITOR CON DRIVE INCORPORADO	740878120068	20/12/2024	BUENO	ACTIVO
5493	SEDE CENTRAL	74	08	MONITOR CON DRIVE INCORPORADO	740878120069	20/12/2024	BUENO	ACTIVO
5494	SEDE CENTRAL	74	08	MONITOR CON DRIVE INCORPORADO	740878120070	20/12/2024	BUENO	ACTIVO
5495	SEDE CENTRAL	74	08	MONITOR CON DRIVE INCORPORADO	740878120071	20/12/2024	BUENO	ACTIVO
5496	SEDE CENTRAL	95	22	AUDIFONOS PROFESIONALES	952210700108	20/12/2024	BUENO	ACTIVO
5497	SEDE CENTRAL	95	22	AUDIFONOS PROFESIONALES	952210700109	20/12/2024	BUENO	ACTIVO
5498	SEDE CENTRAL	95	22	AUDIFONOS PROFESIONALES	952210700110	20/12/2024	BUENO	ACTIVO
5499	SEDE CENTRAL	95	22	AUDIFONOS PROFESIONALES	952210700111	20/12/2024	BUENO	ACTIVO
5500	SEDE CENTRAL	95	22	AUDIFONOS PROFESIONALES	952210700112	20/12/2024	BUENO	ACTIVO
5501	SEDE CENTRAL	95	22	AUDIFONOS PROFESIONALES	952210700113	20/12/2024	BUENO	ACTIVO
5502	SEDE CENTRAL	95	22	AUDIFONOS PROFESIONALES	952210700114	20/12/2024	BUENO	ACTIVO
5503	SEDE CENTRAL	95	22	AUDIFONOS PROFESIONALES	952210700115	20/12/2024	BUENO	ACTIVO
5504	SEDE CENTRAL	95	22	AUDIFONOS PROFESIONALES	952210700116	20/12/2024	BUENO	ACTIVO
5505	SEDE CENTRAL	95	22	AUDIFONOS PROFESIONALES	952210700117	20/12/2024	BUENO	ACTIVO
5506	SEDE CENTRAL	95	22	AUDIFONOS PROFESIONALES	952210700118	20/12/2024	BUENO	ACTIVO
5507	SEDE CENTRAL	95	22	AUDIFONOS PROFESIONALES	952210700119	20/12/2024	BUENO	ACTIVO
5508	SEDE CENTRAL	95	22	AUDIFONOS PROFESIONALES	952210700120	20/12/2024	BUENO	ACTIVO
5509	SEDE CENTRAL	95	22	AUDIFONOS PROFESIONALES	952210700121	20/12/2024	BUENO	ACTIVO
5510	SEDE CENTRAL	95	22	AUDIFONOS PROFESIONALES	952210700122	20/12/2024	BUENO	ACTIVO
5511	SEDE CENTRAL	95	22	AUDIFONOS PROFESIONALES	952210700123	20/12/2024	BUENO	ACTIVO
5512	SEDE CENTRAL	95	22	AUDIFONOS PROFESIONALES	952210700124	20/12/2024	BUENO	ACTIVO
5513	SEDE CENTRAL	95	22	AUDIFONOS PROFESIONALES	952210700125	20/12/2024	BUENO	ACTIVO
5514	SEDE CENTRAL	95	22	AUDIFONOS PROFESIONALES	952210700126	20/12/2024	BUENO	ACTIVO
5515	SEDE CENTRAL	95	22	AUDIFONOS PROFESIONALES	952210700127	20/12/2024	BUENO	ACTIVO
5516	SEDE CENTRAL	95	22	AUDIFONOS PROFESIONALES	952210700128	20/12/2024	BUENO	ACTIVO
5517	SEDE CENTRAL	95	22	AUDIFONOS PROFESIONALES	952210700129	20/12/2024	BUENO	ACTIVO
5518	SEDE CENTRAL	95	22	AUDIFONOS PROFESIONALES	952210700130	20/12/2024	BUENO	ACTIVO
5519	SEDE CENTRAL	95	22	AUDIFONOS PROFESIONALES	952210700131	20/12/2024	BUENO	ACTIVO
5520	SEDE CENTRAL	95	22	AUDIFONOS PROFESIONALES	952210700132	20/12/2024	BUENO	ACTIVO
5521	SEDE CENTRAL	95	22	AUDIFONOS PROFESIONALES	952210700133	20/12/2024	BUENO	ACTIVO
5522	SEDE CENTRAL	95	22	AUDIFONOS PROFESIONALES	952210700134	20/12/2024	BUENO	ACTIVO
5523	SEDE CENTRAL	95	22	AUDIFONOS PROFESIONALES	952210700135	20/12/2024	BUENO	ACTIVO
5524	SEDE CENTRAL	95	22	AUDIFONOS PROFESIONALES	952210700136	20/12/2024	BUENO	ACTIVO
5525	SEDE CENTRAL	95	22	AUDIFONOS PROFESIONALES	952210700137	20/12/2024	BUENO	ACTIVO
5526	SEDE CENTRAL	95	22	AUDIFONOS PROFESIONALES	952210700138	20/12/2024	BUENO	ACTIVO
5527	SEDE CENTRAL	95	22	AUDIFONOS PROFESIONALES	952210700139	20/12/2024	BUENO	ACTIVO
5528	SEDE CENTRAL	95	22	AUDIFONOS PROFESIONALES	952210700140	20/12/2024	BUENO	ACTIVO
5529	SEDE CENTRAL	95	22	AUDIFONOS PROFESIONALES	952210700141	20/12/2024	BUENO	ACTIVO
5530	SEDE CENTRAL	95	22	AUDIFONOS PROFESIONALES	952210700142	20/12/2024	BUENO	ACTIVO
5531	SEDE CENTRAL	95	22	AUDIFONOS PROFESIONALES	952210700143	20/12/2024	BUENO	ACTIVO
5532	SEDE CENTRAL	95	22	AUDIFONOS PROFESIONALES	952210700144	20/12/2024	BUENO	ACTIVO
5533	SEDE CENTRAL	95	22	AUDIFONOS PROFESIONALES	952210700145	20/12/2024	BUENO	ACTIVO
5534	SEDE CENTRAL	95	22	AUDIFONOS PROFESIONALES	952210700146	20/12/2024	BUENO	ACTIVO
5535	SEDE CENTRAL	95	22	AUDIFONOS PROFESIONALES	952210700147	20/12/2024	BUENO	ACTIVO
5536	SEDE CENTRAL	95	22	AUDIFONOS PROFESIONALES	952210700148	20/12/2024	BUENO	ACTIVO
5537	SEDE CENTRAL	95	22	AUDIFONOS PROFESIONALES	952210700149	20/12/2024	BUENO	ACTIVO
5538	SEDE CENTRAL	95	22	AUDIFONOS PROFESIONALES	952210700150	20/12/2024	BUENO	ACTIVO
5539	SEDE CENTRAL	95	22	AUDIFONOS PROFESIONALES	952210700151	20/12/2024	BUENO	ACTIVO
5540	SEDE CENTRAL	95	22	AUDIFONOS PROFESIONALES	952210700152	20/12/2024	BUENO	ACTIVO
5541	SEDE CENTRAL	95	22	AUDIFONOS PROFESIONALES	952210700153	20/12/2024	BUENO	ACTIVO
5542	SEDE CENTRAL	95	22	AUDIFONOS PROFESIONALES	952210700154	20/12/2024	BUENO	ACTIVO
5543	SEDE CENTRAL	95	22	AUDIFONOS PROFESIONALES	952210700155	20/12/2024	BUENO	ACTIVO
5544	SEDE CENTRAL	95	22	AUDIFONOS PROFESIONALES	952210700156	20/12/2024	BUENO	ACTIVO
5545	SEDE CENTRAL	95	22	AUDIFONOS PROFESIONALES	952210700157	20/12/2024	BUENO	ACTIVO
5546	SEDE CENTRAL	95	22	AUDIFONOS PROFESIONALES	952210700158	20/12/2024	BUENO	ACTIVO
5547	SEDE CENTRAL	95	22	AUDIFONOS PROFESIONALES	952210700159	20/12/2024	BUENO	ACTIVO
5548	SEDE CENTRAL	95	22	AUDIFONOS PROFESIONALES	952210700160	20/12/2024	BUENO	ACTIVO
5549	SEDE CENTRAL	95	22	AUDIFONOS PROFESIONALES	952210700161	20/12/2024	BUENO	ACTIVO
5550	SEDE CENTRAL	95	22	AUDIFONOS PROFESIONALES	952210700162	20/12/2024	BUENO	ACTIVO
5551	SEDE CENTRAL	95	22	AUDIFONOS PROFESIONALES	952210700163	20/12/2024	BUENO	ACTIVO
5552	SEDE CENTRAL	95	22	AUDIFONOS PROFESIONALES	952210700164	20/12/2024	BUENO	ACTIVO
5553	SEDE CENTRAL	95	22	AUDIFONOS PROFESIONALES	952210700165	20/12/2024	BUENO	ACTIVO
5554	SEDE CENTRAL	95	22	AUDIFONOS PROFESIONALES	952210700166	20/12/2024	BUENO	ACTIVO
5555	SEDE CENTRAL	95	22	AUDIFONOS PROFESIONALES	952210700167	20/12/2024	BUENO	ACTIVO
5556	SEDE CENTRAL	95	22	AUDIFONOS PROFESIONALES	952210700168	20/12/2024	BUENO	ACTIVO
5557	SEDE CENTRAL	95	22	AUDIFONOS PROFESIONALES	952210700169	20/12/2024	BUENO	ACTIVO
5558	SEDE CENTRAL	95	22	AUDIFONOS PROFESIONALES	952210700170	20/12/2024	BUENO	ACTIVO
5559	SEDE CENTRAL	95	22	AUDIFONOS PROFESIONALES	952210700171	20/12/2024	BUENO	ACTIVO
5560	SEDE CENTRAL	95	22	AUDIFONOS PROFESIONALES	952210700172	20/12/2024	BUENO	ACTIVO
5561	SEDE CENTRAL	95	22	AUDIFONOS PROFESIONALES	952210700173	20/12/2024	BUENO	ACTIVO
5562	SEDE CENTRAL	95	22	AUDIFONOS PROFESIONALES	952210700174	20/12/2024	BUENO	ACTIVO
5563	SEDE CENTRAL	95	22	AUDIFONOS PROFESIONALES	952210700175	20/12/2024	BUENO	ACTIVO
5564	SEDE CENTRAL	95	22	AUDIFONOS PROFESIONALES	952210700176	20/12/2024	BUENO	ACTIVO
5565	SEDE CENTRAL	95	22	AUDIFONOS PROFESIONALES	952210700177	20/12/2024	BUENO	ACTIVO
5566	SEDE CENTRAL	95	22	AUDIFONOS PROFESIONALES	952210700178	20/12/2024	BUENO	ACTIVO
5567	SEDE CENTRAL	95	22	AUDIFONOS PROFESIONALES	952210700179	20/12/2024	BUENO	ACTIVO
5568	SEDE CENTRAL	95	22	AUDIFONOS PROFESIONALES	952210700180	20/12/2024	BUENO	ACTIVO
5569	SEDE CENTRAL	95	22	AUDIFONOS PROFESIONALES	952210700181	20/12/2024	BUENO	ACTIVO
5570	SEDE CENTRAL	95	22	AUDIFONOS PROFESIONALES	952210700182	20/12/2024	BUENO	ACTIVO
5571	SEDE CENTRAL	95	22	AUDIFONOS PROFESIONALES	952210700183	20/12/2024	BUENO	ACTIVO
5572	SEDE CENTRAL	95	22	AUDIFONOS PROFESIONALES	952210700184	20/12/2024	BUENO	ACTIVO
5573	SEDE CENTRAL	95	22	AUDIFONOS PROFESIONALES	952210700185	20/12/2024	BUENO	ACTIVO
5574	SEDE CENTRAL	95	22	AUDIFONOS PROFESIONALES	952210700186	20/12/2024	BUENO	ACTIVO
5575	SEDE CENTRAL	95	22	AUDIFONOS PROFESIONALES	952210700187	20/12/2024	BUENO	ACTIVO
5576	SEDE CENTRAL	95	22	AUDIFONOS PROFESIONALES	9522			

5594	SEDE CENTRAL	95	22	AUDIFONOS PROFESIONALES	952210700205	20/12/2024	BUENO	ACTIVO
5595	SEDE CENTRAL	95	22	AUDIFONOS PROFESIONALES	952210700206	20/12/2024	BUENO	ACTIVO
5596	SEDE CENTRAL	95	22	AUDIFONOS PROFESIONALES	952210700207	20/12/2024	BUENO	ACTIVO
5597	SEDE CENTRAL	95	22	AUDIFONOS PROFESIONALES	952210700208	20/12/2024	BUENO	ACTIVO
5598	SEDE CENTRAL	95	22	AUDIFONOS PROFESIONALES	952210700209	20/12/2024	BUENO	ACTIVO
5599	SEDE CENTRAL	95	22	AUDIFONOS PROFESIONALES	952210700210	20/12/2024	BUENO	ACTIVO
5600	SEDE CENTRAL	95	22	AUDIFONOS PROFESIONALES	952210700211	20/12/2024	BUENO	ACTIVO
5601	SEDE CENTRAL	95	22	AUDIFONOS PROFESIONALES	952210700212	20/12/2024	BUENO	ACTIVO
5602	SEDE CENTRAL	95	22	AUDIFONOS PROFESIONALES	952210700213	20/12/2024	BUENO	ACTIVO
5603	SEDE CENTRAL	95	22	AUDIFONOS PROFESIONALES	952210700214	20/12/2024	BUENO	ACTIVO
5604	SEDE CENTRAL	95	22	AUDIFONOS PROFESIONALES	952210700215	20/12/2024	BUENO	ACTIVO
5605	SEDE CENTRAL	95	22	AUDIFONOS PROFESIONALES	952210700216	20/12/2024	BUENO	ACTIVO
5606	SEDE CENTRAL	95	22	AUDIFONOS PROFESIONALES	952210700217	20/12/2024	BUENO	ACTIVO
5607	SEDE CENTRAL	95	22	AUDIFONOS PROFESIONALES	952210700218	20/12/2024	BUENO	ACTIVO
5608	SEDE CENTRAL	95	22	AUDIFONOS PROFESIONALES	952210700219	20/12/2024	BUENO	ACTIVO
5609	SEDE CENTRAL	95	22	AUDIFONOS PROFESIONALES	952210700220	20/12/2024	BUENO	ACTIVO
5610	SEDE CENTRAL	95	22	AUDIFONOS PROFESIONALES	952210700221	20/12/2024	BUENO	ACTIVO
5611	SEDE CENTRAL	95	22	AUDIFONOS PROFESIONALES	952210700222	20/12/2024	BUENO	ACTIVO
5612	SEDE CENTRAL	95	22	AUDIFONOS PROFESIONALES	952210700223	20/12/2024	BUENO	ACTIVO
5613	SEDE CENTRAL	95	22	AUDIFONOS PROFESIONALES	952210700224	20/12/2024	BUENO	ACTIVO
5614	SEDE CENTRAL	95	22	AUDIFONOS PROFESIONALES	952210700225	20/12/2024	BUENO	ACTIVO
5615	SEDE CENTRAL	95	22	AUDIFONOS PROFESIONALES	952210700226	20/12/2024	BUENO	ACTIVO
5616	SEDE CENTRAL	95	22	AUDIFONOS PROFESIONALES	952210700227	20/12/2024	BUENO	ACTIVO
5617	SEDE CENTRAL	95	22	AUDIFONOS PROFESIONALES	952210700228	20/12/2024	BUENO	ACTIVO
5618	SEDE CENTRAL	95	22	AUDIFONOS PROFESIONALES	952210700229	20/12/2024	BUENO	ACTIVO
5619	SEDE CENTRAL	95	22	AUDIFONOS PROFESIONALES	952210700230	20/12/2024	BUENO	ACTIVO
5620	SEDE CENTRAL	95	22	AUDIFONOS PROFESIONALES	952210700231	20/12/2024	BUENO	ACTIVO
5621	SEDE CENTRAL	95	22	AUDIFONOS PROFESIONALES	952210700232	20/12/2024	BUENO	ACTIVO
5622	SEDE CENTRAL	95	22	AUDIFONOS PROFESIONALES	952210700233	20/12/2024	BUENO	ACTIVO
5623	SEDE CENTRAL	95	22	AUDIFONOS PROFESIONALES	952210700234	20/12/2024	BUENO	ACTIVO
5624	SEDE CENTRAL	95	22	AUDIFONOS PROFESIONALES	952210700235	20/12/2024	BUENO	ACTIVO
5625	SEDE CENTRAL	95	22	AUDIFONOS PROFESIONALES	952210700236	20/12/2024	BUENO	ACTIVO
5626	SEDE CENTRAL	95	22	AUDIFONOS PROFESIONALES	952210700237	20/12/2024	BUENO	ACTIVO
5627	SEDE CENTRAL	95	22	AUDIFONOS PROFESIONALES	952210700238	20/12/2024	BUENO	ACTIVO
5628	SEDE CENTRAL	95	22	AUDIFONOS PROFESIONALES	952210700239	20/12/2024	BUENO	ACTIVO
5629	SEDE CENTRAL	95	22	AUDIFONOS PROFESIONALES	952210700240	20/12/2024	BUENO	ACTIVO
5630	SEDE CENTRAL	95	22	AUDIFONOS PROFESIONALES	952210700241	20/12/2024	BUENO	ACTIVO
5631	SEDE CENTRAL	95	22	AUDIFONOS PROFESIONALES	952210700242	20/12/2024	BUENO	ACTIVO
5632	SEDE CENTRAL	95	22	AUDIFONOS PROFESIONALES	952210700243	20/12/2024	BUENO	ACTIVO
5633	SEDE CENTRAL	95	22	AUDIFONOS PROFESIONALES	952210700244	20/12/2024	BUENO	ACTIVO
5634	SEDE CENTRAL	95	22	AUDIFONOS PROFESIONALES	952210700245	20/12/2024	BUENO	ACTIVO
5635	SEDE CENTRAL	95	22	AUDIFONOS PROFESIONALES	952210700246	20/12/2024	BUENO	ACTIVO
5636	SEDE CENTRAL	95	22	AUDIFONOS PROFESIONALES	952210700247	20/12/2024	BUENO	ACTIVO
5637	SEDE CENTRAL	95	22	AUDIFONOS PROFESIONALES	952210700248	20/12/2024	BUENO	ACTIVO
5638	SEDE CENTRAL	95	22	AUDIFONOS PROFESIONALES	952210700249	20/12/2024	BUENO	ACTIVO
5639	SEDE CENTRAL	95	22	AUDIFONOS PROFESIONALES	952210700250	20/12/2024	BUENO	ACTIVO
5640	SEDE CENTRAL	95	22	AUDIFONOS PROFESIONALES	952210700251	20/12/2024	BUENO	ACTIVO
5641	SEDE CENTRAL	95	22	AUDIFONOS PROFESIONALES	952210700252	20/12/2024	BUENO	ACTIVO
5642	SEDE CENTRAL	95	22	AUDIFONOS PROFESIONALES	952210700253	20/12/2024	BUENO	ACTIVO
5643	SEDE CENTRAL	95	22	AUDIFONOS PROFESIONALES	952210700254	20/12/2024	BUENO	ACTIVO
5644	SEDE CENTRAL	95	22	AUDIFONOS PROFESIONALES	952210700255	20/12/2024	BUENO	ACTIVO
5645	SEDE CENTRAL	95	22	AUDIFONOS PROFESIONALES	952210700256	20/12/2024	BUENO	ACTIVO
5646	SEDE CENTRAL	74	08	IMPRESORA LASER	740841000205	23/12/2024	BUENO	ACTIVO
5647	SEDE CENTRAL	95	22	CAMARA DE VIDEO DIGITAL	952214700010	30/12/2024	BUENO	ACTIVO
5648	SEDE CENTRAL	95	22	MICROFONO INALAMBICO	952255290023	30/12/2024	BUENO	ACTIVO
5649	SEDE CENTRAL	67	64	TRIPODE METALICO	676478660006	30/12/2024	BUENO	ACTIVO
5650	SEDE CENTRAL	46	22	CARGADOR DE BATERIA EN GENERAL	462213410003	30/12/2024	BUENO	ACTIVO
5651	SEDE CENTRAL	95	22	MONITOR (OTROS)	952258120048	17/12/2024	BUENO	ACTIVO
5652	SEDE CENTRAL	95	22	CONSOLA PARA CONTROL DE AUDIO	952218640003	18/12/2024	BUENO	ACTIVO
5653	SEDE CENTRAL	95	22	CAPTURADOR DE VIDEO	952214760001	18/12/2024	BUENO	ACTIVO
5654	SEDE CENTRAL	95	22	CAPTURADOR DE VIDEO	952214760002	18/12/2024	BUENO	ACTIVO
5655	SEDE CENTRAL	95	22	CAPTURADOR DE VIDEO	952214760003	18/12/2024	BUENO	ACTIVO
5656	SEDE CENTRAL	95	22	MEZCLADOR DE VIDEO	952254530001	18/12/2024	BUENO	ACTIVO
5657	SEDE CENTRAL	95	22	ANTENA DE TRANSMISION	952207300001	3/01/2025	BUENO	ACTIVO
5658	SEDE CENTRAL	95	22	ANTENA DE TRANSMISION	952207300002	3/01/2025	BUENO	ACTIVO
5659	SEDE CENTRAL	95	22	ANTENA DE TRANSMISION	952207300003	3/01/2025	BUENO	ACTIVO
5660	SEDE CENTRAL	74	64	MESA DE MELAMINA	746450560069	4/03/2025	BUENO	ACTIVO
5661	SEDE CENTRAL	74	64	CAJONERA RODABLE DE MELAMINA	746419250089	18/03/2025	BUENO	ACTIVO
5662	SEDE CENTRAL	74	64	CAJONERA RODABLE DE MELAMINA	746419250090	18/03/2025	BUENO	ACTIVO
5663	SEDE CENTRAL	74	64	CAJONERA RODABLE DE MELAMINA	746419250091	18/03/2025	BUENO	ACTIVO
5664	SEDE CENTRAL	74	64	CAJONERA RODABLE DE MELAMINA	746419250092	18/03/2025	BUENO	ACTIVO
5665	SEDE CENTRAL	74	64	CAJONERA RODABLE DE MELAMINA	746419250093	18/03/2025	BUENO	ACTIVO
5666	SEDE CENTRAL	74	64	CAJONERA RODABLE DE MELAMINA	746419250094	18/03/2025	BUENO	ACTIVO
5667	SEDE CENTRAL	74	64	CAJONERA RODABLE DE MELAMINA	746419250095	18/03/2025	BUENO	ACTIVO
5668	SEDE CENTRAL	74	64	CAJONERA RODABLE DE MELAMINA	746419250096	18/03/2025	BUENO	ACTIVO
5669	SEDE CENTRAL	74	64	CAJONERA RODABLE DE MELAMINA	746419250097	18/03/2025	BUENO	ACTIVO
5670	SEDE CENTRAL	74	64	CAJONERA RODABLE DE MELAMINA	746419250098	18/03/2025	BUENO	ACTIVO
5671	SEDE CENTRAL	74	64	ESCRITORIO DE MELAMINA	746437450338	18/03/2025	BUENO	ACTIVO
5672	SEDE CENTRAL	74	64	ESCRITORIO DE MELAMINA	746437450339	18/03/2025	BUENO	ACTIVO
5673	SEDE CENTRAL	74	64	ESCRITORIO DE MELAMINA	746437450340	18/03/2025	BUENO	ACTIVO
5674	SEDE CENTRAL	74	64	ESCRITORIO DE MELAMINA	746437450341	18/03/2025	BUENO	ACTIVO
5675	SEDE CENTRAL	74	64	ESCRITORIO DE MELAMINA	746437450342	18/03/2025	BUENO	ACTIVO
5676	SEDE CENTRAL	74	64	ESCRITORIO DE MELAMINA	746437450343	18/03/2025	BUENO	ACTIVO
5677	SEDE CENTRAL	74	64	ESCRITORIO DE MELAMINA	746437450344	18/03/2025	BUENO	ACTIVO
5678	SEDE CENTRAL	74	64	ESCRITORIO DE MELAMINA	746437450345	18/03/2025	BUENO	ACTIVO
5679	SEDE CENTRAL	74	64	ESCRITORIO DE MELAMINA	746437450346	18/03/2025	BUENO	ACTIVO
5680	SEDE CENTRAL	74	64	ESCRITORIO DE MELAMINA	746437450347	18/03/2025	BUENO	ACTIVO
5681	SEDE CENTRAL	95	22	TELEVISOR A COLORES	952285140031	25/04/2025	BUENO	ACTIVO
5682	SEDE CENTRAL	74	08	TABLETA PAD	740894930053	9/05/2025	BUENO	ACTIVO
5683	SEDE CENTRAL	74	08	LAPIZ OPTICO	740854500010	9/05/2025	BUENO	ACTIVO
5684	SEDE CENTRAL	74	08	TECLADO - KEYBOARD	740895001310	9/05/2025	BUENO	ACTIVO

Nota: La información a registrar corresponde a la fecha de corte.

1 LEYENDA GRUPO
04 Agricultura y Pesquero
11 Aire Acondicionado y Refrigeración
18 Animales
25 Aseo e limpieza
32 Cocina y comedor
39 Cultura y arte
46 Electricidad y electrónica
53 Hospitalización
60 Instrumento de medición
67 Maquinaria vehículos y otros
74 Oficina
81 Recreación y deporte
88 Seguridad industrial
95 Telecomunicaciones

2 LEYENDA CLASE
04 Aeronave
08 Computo
22 Equipo
29 Ferrocarril
36 Maquinaria Pesada
50 Maquina
64 Mobiliario
71 Nave o Artefacto Naval
78 Producción y seguridad
82 Vehículo

3 ESTADO
Buono
Chatarra
Malo
Nuevo
Regular
RAEE

4 CONDICION
Activo
Baja, pero sin disposición final

Comentario.- En caso de no ser aplicable el presente anexo, consignar lo siguiente:

Justificación de N/A del Anexo (1)	Sustento (2)

N/A: No aplica

(1) Desarrollar la justificación del porque no aplica registrar información en el anexo, de corresponder.

(2) Colocar el nombre del documento de sustento, de corresponder.

VISTO BUENO DEL RESPONSABLE DEL SISTEMA ADMINISTRATIVO
Nombres y Apellidos: Jorge Emilio Perieche García
DNI: 06671240
Cargo: Jefe de Logística

FIRMA DEL FUNCIONARIO RESPONSABLE / TITULAR DE LA UNIDAD EJECUTORA
Nombres y Apellidos: Fernando Alarcón Díaz
DNI: 10507877
Cargo: Secretario General

ENTIDADES
SECCIÓN I
SISTEMAS ADMINISTRATIVOS
SISTEMA ADMINISTRATIVO DE ABASTECIMIENTO
ANEXO 7.5
VEHICULOS Y MAQUINARIAS

A. DATOS DE LA ENTIDAD (Pliego)

Nombre del Pliego : AGENCIA DE PROMOCIÓN DE LA INVERSIÓN PRIVADA - PROINVERSIÓN
Departamento - Provincia - Distrito : LIMA - LIMA - SAN ISIDRO
Nombre titular : JOSE SALARDI RODRIGUEZ
Cargo : PRESIDENTE DEL CONSEJO DIRECTIVO DE PROINVERSION
Periodo en el cargo : Del 01/02/2025 al 13/05/2025
Fecha de corte : Al 13/05/2025
Sector (gob Nacional) / Pliego Central que realiza la transferencia(gob Regional y Local) : ECONOMIA Y FINANZAS

B. DATOS DE UNIDAD EJECUTORA

Nombre del Unidad Ejecutora : AGENCIA DE PROMOCIÓN DE LA INVERSIÓN PRIVADA - PROINVERSIÓN
Departamento - Provincia - Distrito : LIMA - LIMA - SAN ISIDRO
Nombre titular : LUIS NATAL DEL CARPIO CASTRO
Cargo : DIRECTOR EJECUTIVO
Periodo en el cargo : DEL 06/02/2025 A: Hoy

N°	Nombre del Local	Código Patrimonial (Numérico)	Tipo (Vehículo o Maquinaria)	Placa /N° Serie	Modelo	Marca	Año de fabricación	Estado de Conservación (Operativo o Inoperativo)
1	SEDE CENTRAL	678250000002	CAMIONETA	EGA 472 / JHLRE4750AC201022	CVR	HONDA	2010	OPERATIVO
2	SEDE CENTRAL	678250000003	CAMIONETA	EGN 347 / KNAKU811AE5473602	SORENTO	KIA	2013	OPERATIVO
3	SEDE CENTRAL	678250000004	CAMIONETA	EGN 242 / KNAKU811AE5462956	SORENTO	KIA	2013	OPERATIVO
4	SEDE CENTRAL	678250000005	CAMIONETA	EGV 378 / JKBYP6850GB601526	PILOT EXL	HONDA	2015	OPERATIVO
5	SEDE CENTRAL	678250000006	CAMIONETA	EGK - 392 / MMBJNKB40DD031411	L200 CR 4X4 2.5 CD TD GLX M/T	MITSUBISHI	2012	OPERATIVO
6	SEDE CENTRAL	678250000008	CAMIONETA	EAJ-943 / 1HGRS4870PL501831	CR-V EXL	HONDA	2023	OPERATIVO

Nota: La información a registrar corresponde a la fecha de corte.

Comentario.- En caso de no ser aplicable el presente anexo, consignar lo siguiente:

Justificación de N/A del Anexo (1)	Sustento (2)

N/A: No aplica

- (1) Desarrollar la justificación del porque no aplica registrar información en el anexo, de corresponder.
(2) Colocar el nombre del documento de sustento, de corresponder.

VISTO BUENO DEL RESPONSABLE DEL SISTEMA ADMINISTRATIVO
Nombres y Apellidos: Jorge Emilio Perleche Garcia
DNI: 06671249
Cargo: Jefe de Logística

FIRMA DEL FUNCIONARIO RESPONSABLE / TITULAR DE LA UNIDAD EJECUTORA
Nombres y Apellidos: Fernando Alarcón Diaz
DNI: 10507877
Cargo: Secretario General

**ENTIDADES
SECCIÓN I
SISTEMAS ADMINISTRATIVOS**

**SISTEMA ADMINISTRATIVO DE ABASTECIMIENTO
ANEXO 7.6
APLICATIVOS INFORMÁTICOS**

A. DATOS DE LA ENTIDAD

Nombre de la entidad : Agencia de Promoción de la Inversión Privada - PROINVERSIÓN
Departamento - Provincia - Distrito : Lima - Lima - San Isidro
Nombre del titular de la Entidad : José Antonio Salardi Rodríguez
Cargo : Presidente del Consejo Directivo de Proinversión
Periodo en el cargo : Del 01/02/2025 Al: 13/05/2025
Fecha de corte : Al 13/05/2025
Sector (gob. Nacional) / Pliego Central (gob. : Economía y Finanzas
Regional y Local) (1)

B. DATOS DE LA UNIDAD EJECUTORA

Nombre de la Unidad Ejecutora : Agencia de Promoción de la Inversión Privada - PROINVERSIÓN
Departamento - Provincia - Distrito : Lima - Lima - San Isidro
Nombre del Titular : Luis Natal Del Carpio Castro
Cargo : Director Ejecutivo
Periodo en el cargo : Del 06/02/2025 A: hoy

N°	Nombre de Aplicación Informática	Objetivo	Área Usaria (U.O Propietaria)	Estado	Año de última actualización
A	B	C	D	E	
1	Administrador del Portal Web	Gestionar la publicación de los portales de la institución (CMS) y organizar los contenidos de los portales web.	Secretaría General	En Operación	2021
2	Aplicativo de Contabilidad Gubernamental (Captadora)	Automatizar la gestión de los procesos de la Contabilidad Gubernamental de PROINVERSIÓN.	Área de Contabilidad - OA	En Desarrollo	2022
3	Confrontación de Operaciones Autodeclaradas - COA	Confrontar la información con las adquisiciones de bienes y servicios que involucren el uso de los recursos del Estado	Área de Contabilidad - OA	Descontinuado	2023
4	Ficha de Usuario	Automatice el proceso de creación de nuevos usuarios en PROINVERSIÓN.	Área de Personal - OA	Descontinuado	2023
5	Gestor de Obras por Impuestos	Gestionar los proyectos de Obras por Impuestos en sus diversas fases que promociona la institución.	Dirección de Inversiones Descentralizadas	En Operación	2021
6	Gestor de Trámites de la DSI	Gestionar los diversos trámites del TUPA que a cargo de la Dirección de Servicios al Inversionista.	Dirección de Servicios al Inversionista	En Operación	2020
7	Incidencias - MANTIS	Agilizar la gestión de incidencias, obtener informes de operación, a partir de los cuales pueden pedirse parámetros de calidad en la resolución de dichas incidencias.	Área de Tecnologías de la Información - OA	En Operación	2021
8	INTEGRIX	Gestionar las operaciones de Personal y Planillas.	Área de Personal - OA	En Operación	2017
9	Libro de Reclamaciones	Registrar las reclamaciones del ciudadano.	Gestión Documentaria - Secretaría General	Descontinuado	2023
10	Mensajería	Tener el control de la mensajería emitida por la institución.	Gestión Documentaria - Secretaría General	En Operación	2011
11	Monitor de Proyectos	Repositorio de los proyectos que promociona la institución.	Dirección de Portafolio de Proyectos	En Operación	2022
12	Movimiento de personal	Registro de asistencia del personal de Proinversión.	Área de Personal - OA	En Operación	2016
13	Nuevo SIGA Gestor	Gestionar los procesos administrativos de la Institución.	Oficina de Administración (OA)	En Operación	2022
14	Nuevo Sistema de Trámite Documentario	Tiene como objetivo principal permitir tener el control y seguimiento de toda la documentación formal que se Registre y se recepcione en la INSTITUCIÓN; Además de poder visualizar la trazabilidad de forma gráfica la estadia y su respectivo estatus de atención del trámite.	Gestión Documentaria - Secretaría General	En Operación	2021
15	Plataforma de Interoperabilidad del Estado - PIDE	Permite consultar los servicios que provee la plataforma de interoperabilidad del estado peruano.	Área de Tecnologías de la Información - OA	En Operación	2018
16	Portal Web	Promocionar la cartera de proyectos a los potenciales inversionistas así como información de los portales.	Oficina de Comunicación e Imagen Institucional (OCOIM)	En Operación	2021
17	Registro de Empresas Consultoras	Tener un banco de datos de empresas consultoras que en algún momento participaron en los procesos de inversión que ha realizado PROINVERSIÓN.	Dirección de Portafolio de Proyectos	En Operación	2015
18	Saldo de Fondos Públicos - SAFOP	Registrar los saldos de fondos públicos disponible al 31 de cada año vía web.	Área de Contabilidad - OA	Descontinuado	2023
19	Sistema de Bibliotecas - KOHA	Conocer el estado de los documentos (disponible, prestado, reservado)	Gestión Documentaria - Secretaría General	En Operación	2015
20	Sistema de Contactos y Atención al Inversionista - CONTACT	Mantener una base de datos actualizada de posibles inversionistas, además permite gestionar las atenciones de las consultas producto de reuniones u otro medio de comunicación que atienden los sectoristas de PROINVERSIÓN de los Contactos interesados en los proyectos de inversión.	Dirección de Servicios al Inversionista	En Operación	2016
21	Sistema de Control de Asistencia de Personal- SCAP	Control de asistencia de personal de la institución	Área de Personal - OA	En Operación	2018
22	Sistema de Control Gubernamental - SCG	Facilitar el registro e intercambio de información estructurada con las Entidades y Órganos de Control Institucional del Sistema Nacional de Control y con las Sociedades de Auditoría designadas.	Oficina de Administración (OA)	En Operación	
23	Sistema de Convenios de Estabilidad Jurídica - SCEJ	Mantener un registro actualizado y preciso de los convenios suscritos con la institución y que permita además llevar el control de los compromisos de inversión, tanto del inversionista como de la empresa receptora de la inversión.	Dirección de Servicios al Inversionista	En Operación	2015
24	Sistema de Eventos y Rueda de Negocios - SERN	Permite al usuario administrar y gestionar los eventos que realice PROINVERSIÓN. Gestionar la rueda de negocios de algún evento que la programe, además se presenta las acciones de proceso de selección y el administrador de agenda	Dirección de Servicios al Inversionista	En Operación	2016
25	Sistema de Gestión Administrativa - SIGA	Gestión de procesos Administrativos de apoyo a la institución.	Oficina de Administración (OA)	En Operación	2013
26	Sistema de Gestión Administrativa Contratos con Proveedores - SIGA CP	Mantenimiento de Contratos, Cartas Fianzas o Otros Documentos en Custodia.	Gestión Documentaria - Secretaría General	En Operación	2012
27	Sistema de Gestión Administrativa Web - SIGA Web	Este módulo permite al usuario el control de los Activos Fijos de la entidad permitiendo el registro, asignación o eliminación de un activo así como el cálculo de su depreciación. Finalmente el módulo permite el control del Almacén de Insumos de la entidad, permitiendo la generación de guías de Entrada y Salida.	Oficina de Administración (OA)	En Operación	2015
28	Sistema de Gestion del Conocimiento - SGC	Difusión de documentos de importancia para la institución y difusión de lecciones aprendidas.	Dirección de Portafolio de Proyectos	En Operación	2013
29	Sistema de Información de Trámite Documentario - SITD	Tener el control de la ubicación física y lógica de la documentación que llega y fluye dentro de la institución, así como de la que se genera al interior de la misma.	Gestión Documentaria - Secretaría General	En Operación	2016
30	Sistema de Integración Contable de la Nación - SICON	Presentar de la información contable, trimestral, semestral y de cierre contable del ejercicio de las instituciones públicas.	Área de Contabilidad - OA	Descontinuado	2023
31	Sistema de Inversión Extranjera Directa - SIED	Permite llevar un registro de las inversiones realizadas por extranjeros en el país, emisión del certificado de IED y estadísticas a nivel de empresa, inversionista, sector económico y país de origen de la inversión	Área de Logística - OA	En Operación	2015

32	Sistema de Planillas - SISPER	Proveer un sistema integral, Base de Datos de CV, liquidación de sueldos y haberes, personal eventual, etc.	Area de Personal - OA	En Operación	
33	Sistema de Salas - SSAL	Administrar las salas de reunión, y llevar un adecuado manejo de los equipos de computo empleados.	Area de Tecnologías de la Información - OA	En Operación	2016
34	Sistema de Seguridad - SEG	Permite administrar los accesos a los sistemas y aplicativos de la entidad, así como también, registrar y dar de baja a los trabajadores de PROINVERSION	Area de Tecnologías de la Información - OA	En Operación	2016
35	Sistema de Visitas - SVI	Permitir que ciudadano interesado pueda realizar consultas de las visitas que recibe la institución.	Area de Logística - OA	En Operación	
36	Sistema Gestor de Incidencias	Registro y control de Incidentes de los sistemas actualmente implementados	Area de Tecnologías de la Información - OA	En Operación	2020
37	Sistema Integrado de Administración Financiera - SIAF	Llevar un seguimiento y control del presupuesto institucional, programación trimestral mensualizado de ingresos y gastos, conformación de calendario de pagos mensual.	Oficina de Administración (OA)	En Operación	2021
38	Sistema MOREC	Gestión y seguimiento de recomendaciones de Control Interno.	Oficina de Administración (OA)	En Operación	2021
39	Sistema Monitor de Proyectos PMIS PROINVERSION	Sistema para la Gestión del Portafolio de Proyectos APP y PA de PROINVERSION.	Dirección de Portafolio de Proyectos - Dirección Especial de Proyectos	En Operación	2025
40	Sistema Peruano de Información Jurídica - SPIJ	Poner a disposición de los usuarios del SPIJ todas los textos de la legislación peruana actualizada mensualmente, via internet o DVD.	Area de Tecnologías de la Información - OA	En Operación	
41	Software Inventario Mobiliario Institucional - SIMI	Llevar el control de la propiedad mobiliaria Estatal	Area de Logística - OA	Descontinuado	2023
42	Virtual Data Room - VDR	Mostrar información pública sin necesidad de identificarse y tener una opción para que el interesado se identifique e ingrese a información adicional que solo es mostrada para interesados registrados.	Dirección de Portafolio de Proyectos	En Operación	2017
43	Votación Electrónica	Soportar los procesos de votación interna de la institución.	Area de Personal - OA	En Operación	2021

REGLA	
1	Nombre de cada Aplicación Informática
2	Precisión del Objetivo de la Aplicación Informática
3	Precisar la Unidad Orgánica Propietaria que administra la Aplicación Informática
4	Estado: Análisis y Diseño/ En Desarrollo/ En Operación / Descontinuado (en los últimos 3 años)
5	Precisión de último año de actualización

Comentario.- En caso de no ser aplicable el presente anexo o no contar con información:

Justificación de N/A del Anexo 7.6

FIRMA DEL RESPONSABLE DEL SISTEMA ADMINISTRATIVO
Nombres y Apellidos: Jorge Emilio Perleche Garcia
DNI: 06671249
Cargo: Jefe de Logística

FIRMA DEL FUNCIONARIO RESPONSABLE / TITULAR DE
Nombres y Apellidos: Fernando Alarcón Díaz
DNI: 10507877
Cargo: Secretario General

(1) Registrar información del sector / territorio en caso de un proceso de Transferencia de Gestión.

- Base Normativa**
- Decreto Legislativo N° 1439, Decreto Legislativo del Sistema Nacional de Abastecimiento.
 - Ley N° 29151, Ley General del Sistema Nacional de Bienes Estatales
 - Decreto Supremo N° 008-2021-VIVIENDA, Decreto Supremo que aprueba el Reglamento de la Ley N° 29151, Ley General del Sistema Nacional de Bienes Estatales.
 - Resolución Directoral N° 0015-2021-EF/54.01, Directiva N°006-2021-EF/54.01 "Directiva para la Gestión de Bienes Muebles Patrimoniales en el Marco del Sistema Nacional de Abastecimiento"
 - Ley N° 27806, Ley de Transparencia y Acceso a la Información Pública.
 - Ley N° 27927, Ley que modifica la Ley 27806 Ley de Transparencia y Acceso a la Información Pública.
 - Decreto Supremo N° 043-2003-PCM, Aprobación del Texto Único Ordenado de la Ley N° 27806, Ley de Transparencia y Acceso a la Información Pública

- Notas:**
- La información a registrar corresponde a la fecha de corte.
 - Para el llenado del presente formato debe coordinarse con la Oficina de Tecnología de Información o la que haga sus veces, la cual es responsable de conocer el inventario de la infraestructura tecnológica y de aplicativos informáticos de la Entidad.

- Leyenda:**
- A) Consignar el nombre del aplicativo informático.
 - B) Precisar el objetivo del uso del aplicativo informático.
 - C) Precisar la Unidad de Organización Propietaria que administra la Aplicación Informática.
 - D) Precisar el estado del aplicativo, según corresponda: **Análisis y Diseño, En Desarrollo, En Operación o Descontinuado.**
 - E) Consignar el año de la última actualización efectuada del aplicativo.

ENTIDADES
SECCIÓN I
SISTEMAS ADMINISTRATIVOS

SISTEMA ADMINISTRATIVO DE GESTIÓN DE RECURSOS HUMANOS
ANEXO 8.1
COSTO DE PERSONAL Y PENSIONES

A. DATOS DE LA ENTIDAD

Nombre de la entidad

Departamento - Provincia - Distrito

Nombre del titular de la entidad

Cargo

Periodo en el cargo

Fecha de corte

Sector (gob. Nacional) / Pliego Central (gob. Regional y Local) (1)

Agencia de Promoción de la Inversión Privada - PROINVERSION

Lima - Lima - Lima

Jose Antonio Salardi Rodriguez

Presidente del Consejo Directivo

Del 1/02/2025 al 13/05/2025

Al 13/05/2025

Economía y Finanzas

B. DATOS DE UNIDAD EJECUTORA

Nombre de la Unidad Ejecutora

Departamento - Provincia - Distrito

Nombre del titular

Cargo

Periodo en el cargo

Agencia de Promoción de la Inversión Privada - PROINVERSION

Lima - Lima - San Isidro

Luis Natal del Carpio Castro

Director Ejecutivo (e)

Del 6/02/2025 a hoy

Modalidad Laboral	Total de puestos ocupados	Total de puestos vacantes	Total de registros	COSTO DE PERSONAL										Costo Total de Personal (S/)	Costo Mensual Promedio (S/)
				COSTO PERMANENTE					COSTO OCASIONAL						
				Ingreso Imponible	Carga Social	Ingreso No Imponible	Incentivo Único	Total Costo Permanente	Escolaridad	Aguinaldo / Gratificación	Otros Ocasionales	Total Costo Ocasional			
				A	B	C	D	E	F	G	H	I	J		
ACTIVOS (PLAZA)															
D. Leg. N° 276															
D. Leg. N° 728	159.00	15.00	174.00	22,214,431.56	2,116,170.48		-	24,330,602.04	69,600.00	3,702,405.26	2,492,952.50	6,264,957.76	30,595,559.80	2,027,550.17	
Ley N° 30057															
Carreras especiales (i)															
Otros (ii)															
ACTIVOS (NO PLAZA)															
D. Leg. N° 1057 (CAS)	72.00	4.00	76.00	698,252.06	16,467.68		-	714,719.74	-	45,600.00	-	45,600.00	760,319.74	59,559.98	
PROMOTORAS															
CONVENIOS DE ADMINISTRACIÓN (FAG - PAC)															
MODALIDADES FORMATIVAS Y OTROS DE SIMILAR NATURALEZA															
PENSIONISTAS															
TOTAL GENERAL	231.00	19.00	250.00	22,912,683.62	2,132,638.16	-	-	25,045,321.78	69,600.00	3,748,005.26	2,492,952.50	6,310,557.76	31,355,879.54	2,087,110.15	

Comentario.- En caso de no ser aplicable el presente anexo o no contar con información por registrar, desarrollar la justificación:

Justificación del Anexo 8.1

PROINVERSION

Firmado digitalmente por:
ALBAN RAMIREZ Carlos Estuardo FAU 20380799643 hard
Fecha: 22/05/2025 13:19:07

FIRMA DEL RESPONSABLE DEL SISTEMA ADMINISTRATIVO

Nombres y Apellidos: Alban Ramirez Carlos Estuardo

DNI: 03499358

Cargo: Jefe de Administración

FIRMA DEL FUNCIONARIO RESPONSABLE / TITULAR DE LA UNIDAD EJECUTORA

Nombres y Apellidos: Fernando Alarcón Díaz

DNI: 10507877

Cargo: Secretario General

(1) Registrar información del sector / territorio en caso de un proceso de Transferencia de Gestión.

Base Normativa

- Ley N° 30057 - Ley de Servicio Civil

PROINVERSION

Firmado digitalmente por:
MARIN HERNANDEZ Julissa Matilde
FAU 20380799643 hard
Fecha: 22/05/2025 12:09:01

Legenda:

- A) Consignar la cantidad de puestos, cargos o plazas que se encuentran ocupados a la fecha de corte.
B) Consignar la cantidad de puestos, cargos o plazas que se encuentran vacantes a la fecha de corte.
C) Sumatoria de A+B.
D) Registrar el monto de los ingresos que están afectos a la Carga Social (ESSALUD, FOSPOLI, SCTR, etc.).
E) Registrar el monto de los aportes mensuales que corresponden a Carga Social (ESSALUD, FOSPOLI, SCTR, etc.)
F) Registrar el monto de los ingresos mensuales que no están afectos a la Carga Social. (Resolución Directoral 0111-2021-EF/53,01 Aprueban la actualización del catalogo único de conceptos de ingresos correspondientes a los recursos humanos del sector publico.
G) Incentivo Único: Se refiere al incentivo único CAFAE que se otorga única y exclusivamente al personal del decreto legislativo 276 de los niveles de gobierno nacional y regional que no perciben ningún tipo de asignación especial por la labor efectuada, bono de productividad y otras asignaciones de similar naturaleza, con excepción de los convenios por administración de resultados.(Opinión N°0104-2023-DGGFRH/DGPA del 20.03.23
H) Sumatoria de costos permanentes: D+E+F+G.
I) Registrar el monto de los ingresos ocasionales que corresponden al concepto de Bonificación por Escolaridad.
J) Registrar el monto de los ingresos ocasionales que corresponden al concepto de Gratificaciones o Aguinaldos por Fiestas Patrias y Navidad.
K) Registrar el monto de otros ingresos ocasionales que son otorgados en cada año fiscal de forma ocasional, y que cuentan con marco legal, mandato judicial, negociación colectiva o laudo arbitral.
L) Sumatoria de costos ocasionales: I+J+K.
M) Sumatoria total de costos permanentes y ocasionales: H+L.

Modalidad Laboral:

- (i) Se consideran parte del grupo de Carreras especiales:
- Docentes universitarios - Ley N° 30220, Ley Universitaria,
 - Jueces – Ley N° 29277, Ley de la Carrera Judicial
 - Fiscales - Ley N° 30483, Ley de la Carrera Fiscal
 - Profesores de la Carrera Pública Magisterial y Auxiliares de Educación - Ley N° 29944, Ley de Reforma Magisterial
 - Militares - Ley N° 28359, Ley de situación militar de los oficiales de las fuerzas armadas
 - Policías - D. Leg. N° 1149, Ley de la carrera y situación del personal de la Policía Nacional del Perú
 - Profesionales de la salud - Ley N° 23536, Ley que establece las normas generales que regulan el trabajo y la carrera de los profesionales de la salud
 - Personal de la Carrera Pública Penitenciaria - Ley N° 29709, Ley de la Carrera Especial Pública Penitenciaria
 - Diplomáticos - Ley N° 28091, Ley del Servicio Diplomático de la República
 - Personal técnico y auxiliar asistencial de la salud - Ley N° 28561, Ley que regula el trabajo de los técnicos y auxiliares asistenciales de salud
 - Docentes de Institutos, Ley N° 30512, Ley de Institutos y Escuelas de Educación Superior
- (ii) Se consideran parte del grupo de Otros:
- Construcción civil,
 - Especial Gerentes civiles D.LEG. N° 1024,
 - Agrario Ley n° 27360,
 - Mineros,
 - SERUM - Ley n° 23330
 - Otros no previstos de acuerdo a planilla.



Firmado digitalmente por:
ALBAN RAMIREZ Carlos Estuardo FAU 20380799643 hard
Fecha: 22/05/2025 13:19:07

ENTIDADES
SECCIÓN I
SISTEMAS ADMINISTRATIVOS
SISTEMA ADMINISTRATIVO DE GESTIÓN DE RECURSOS HUMANOS
ANEXO 8.2
PROCEDIMIENTOS DISCIPLINARIOS

A. DATOS DE LA ENTIDAD

Nombre del Pliego : Agencia de Promoción de la Inversión Privada - PROINVERSIÓN
Departamento - Provincia - Distrito : Lima - Lima - Lima
Nombre del titular : José Antonio Salardi Rodríguez
Cargo : Presidente del Consejo Directivo de PROINVERSIÓN
Periodo en el cargo : Del 1/02/2025 al 13/05/2025
Fecha de corte : Al 13/05/2025
Sector (gob. Nacional) / Pliego Central (gob. Regional y Local) (1) : Economía y Finanzas

B. DATOS DE UNIDAD EJECUTORA

Nombre de la Unidad Ejecutora : Agencia de Promoción de la Inversión Privada - PROINVERSIÓN
Departamento - Provincia - Distrito : Lima - Lima - San Isidro
Nombre del titular : Luis Natal Del Carpio Castro
Cargo : Director Ejecutivo de PROINVERSIÓN
Periodo en el cargo : Del 6/02/2025 a hoy

1) SERVIDORES SANCIONADOS (vigentes a la fecha de corte)

N°	Tipo de Documento	Nro. De Documento	Nombres y Apellidos	Tipo de Sanción	Tipo de Procedimiento	Fecha inicio de la Sanción Vigente	Fecha final de la Sanción Vigente	Total de Tiempo de Sanción			Observación de la Sanción
	A	B	C	D	E	F	G	Años	Meses	Días	H
1	DNI	8879015	Carlos Guillermo Chàvarry Calderòn	Amonestación Escrita	PAD						Apelación
2											
n											

2) PAD EN TRÁMITE (a la fecha de corte)

N°	Estado del PAD	Cantidad
1	En fase instructiva	9
2	En fase sancionadora	2
3	Prescrita	2

Comentario.- En caso de no ser aplicable el presente anexo o no contar con información por registrar, desarrollar la justificación:

Justificación del Anexo 8.2

 Firmado digitalmente por: ALBAN RAMIREZ Carlos Estuardo FAU 20380799643 hard Fecha: 22/05/2025 13:14:13
FIRMA DEL RESPONSABLE DEL SISTEMA ADMINISTRATIVO
Nombres y Apellidos: Alban Ramirez Carlos Estuardo
DNI: 03499358
Cargo: Jefe de Administración

FIRMA DEL FUNCIONARIO RESPONSABLE / TITULAR DE LA UNIDAD EJECUTORA
Nombres y Apellidos: Fernando Alarcòn Diaz
DNI: 10507877
Cargo: Secretario General

(1) Registrar información del sector / territorio en caso de un proceso de Transferencia de Gestión.

Nota:

- Tener en consideracion que las sanciones deberán ser consentidas en calidad de cosa juzgada.

Base Normativa

- Ley N° 30057 - Ley de Servicio Civil
- Artículo 41 de la Constitución Política del Perú
- Artículo 91 del Reglamento de la Ley del Servicio Civil

Leyenda:

A) Ingresar el tipo de documento de la persona sancionada (DNI, CE)

B) Número de DNI o CE

C) Nombres y apellidos

D) Suspensión, Inhabilitación, Destitución, Despido, Multa u otra (especificar tipo de sanción)

E) Registrar según corresponda:

°**PAD** (Procedimiento Administrativo Disciplinario)

°**PAS** (Procedimiento Administrativo Sancionador), Judicial u otros

F) Día/Mes/Año

G) Día/Mes/Año

H) Apelación, Judicialización o No aplica



Firmado digitalmente por:
ALBAN RAMIREZ Carlos Estuardo FAU 20380799643 hard
Fecha: 22/05/2025 13:14:13

ENTIDADES
SECCIÓN I
SISTEMAS ADMINISTRATIVOS

SISTEMA NACIONAL DE CONTROL
ANEXO 9.1
INFORMES DE CONTROL POSTERIOR POR UNIDAD EJECUTORA

A. DATOS DE LA ENTIDAD (PLIEGO)

CODIGO Y NOMBRE DE LA ENTIDAD PLIEGO : 5294 - AGENCIA DE PROMOCIÓN DE LA INVERSIÓN PRIVADA - PROINVERSIÓN

DEPARTAMENTO - PROVINCIA - DISTRITO : LIMA - LIMA - SAN ISIDRO

NOMBRE DE TITULAR DE LA ENTIDAD : E72314 - SALARDI RODRIGUEZ JOSE ANTONIO

CARGO : PRESIDENTE DEL CONSEJO DIRECTIVO

PERIODO EN EL CARGO : DEL 01/02/2025 AL 13/05/2025

FECHA DE CORTE : AL 13/05/2025

SECTOR (GOBIERNO NACIONAL) / PLIEGO CENTRAL QUE REALIZA LA TRANSFERENCIA (GOBIERNO REGIONAL Y LOCAL) : 0001 - MINISTERIO DE ECONOMÍA Y FINANZAS

NRO	AÑO	UNIDAD EJECUTORA	CONTROL POSTERIOR	DATOS DEL INFORME DE CONTROL POSTERIOR				RECOMENDACIONES PENDIENTE Y EN PROCESO			
				N° DE INFORME	TITULO DE INFORME	FECHA EMISION	FECHA PUBLICACION	NRO. DE ORDEN INF. DE CONTROL	DESCRIPCIÓN	FECHA DE VENCIMIENTO	ESTADO DE LA RECOMENDACIÓN
1	2025	AGENCIA DE PROMOCIÓN DE LA INVERSIÓN PRIVADA - PROINVERSIÓN	Acción de Oficio Posterior	1642-2025-CG/PREVI-AOP	EJECUCIÓN PRESUPUESTAL 2025	08/01/2025	06/02/2025		*Al Titular de la entidad:1. Adoptar las acciones que correspondan, en el ámbito de sus competencias, a fin de atender o superar el hecho con indicio de irregularidad como resultado de la Acción de Of	19/12/2025	Pendiente
2	2025	AGENCIA DE PROMOCIÓN DE LA INVERSIÓN PRIVADA - PROINVERSIÓN	Acción de Oficio Posterior	003-2025- OCI/5294	RENDICIÓN DE CUENTAS DE VIÁTICOS Y GASTOS DE VIAJE POR COMISIÓN DE SERVICIOS AL EXTERIOR DEL PAÍS.	04/04/2025	09/04/2025		Adoptar las acciones que correspondan, en el marco de sus competencias, a fin de superar		Pendiente
3	2025	AGENCIA DE PROMOCIÓN DE LA INVERSIÓN PRIVADA - PROINVERSIÓN	Acción de Oficio Posterior	002-2025- OCI/5294	PROCESO DE SEGUIMIENTO Y CONTROL A LA RENDICION DE CUENTAS DE VIATICOS Y GASTOS DE VIAJE POR COMISION DE SERVICIOS AL INTERIOR Y EXTERIOR DEL PAIS	31/03/2025	08/04/2025		Adoptar las acciones que correspondan, en el marco de sus competencias, a fin de superar		Pendiente
4	2024	AGENCIA DE PROMOCIÓN DE LA INVERSIÓN PRIVADA - PROINVERSIÓN	Auditoria de Cumplimiento	028-2024- OCI/5294	CONTRATACIONES DE SERVICIOS Y CONSULTORÍAS POR MONTOS MENORES O IGUALES A OCHO UNIDADES IMPOSITIVAS TRIBUTARIAS (UIT) REALIZADAS EN EL PERIODO 2023	19/11/2024	05/12/2024		Disponer Al área respectiva que efectué las d	30/01/2026	En Proceso
5	2024	AGENCIA DE PROMOCIÓN DE LA INVERSIÓN PRIVADA - PROINVERSIÓN	Auditoria de Cumplimiento	028-2024- OCI/5294	CONTRATACIONES DE SERVICIOS Y CONSULTORÍAS POR MONTOS MENORES O IGUALES A OCHO UNIDADES IMPOSITIVAS TRIBUTARIAS (UIT) REALIZADAS EN EL PERIODO 2023	19/11/2024	05/12/2024		Disponer que la Oficina de Administración co	30/01/2026	En Proceso
6	2024	AGENCIA DE PROMOCIÓN DE LA INVERSIÓN PRIVADA - PROINVERSIÓN	Auditoria de Cumplimiento	028-2024- OCI/5294	CONTRATACIONES DE SERVICIOS Y CONSULTORÍAS POR MONTOS MENORES O IGUALES A OCHO UNIDADES IMPOSITIVAS TRIBUTARIAS (UIT) REALIZADAS EN EL PERIODO 2023	19/11/2024	05/12/2024		Disponer que la Oficina de Administración co	30/01/2026	Pendiente

7	2024	AGENCIA DE PROMOCIÓN DE LA INVERSIÓN PRIVADA - PROINVERSIÓN	Auditoria de Cumplimiento	028-2024- OCI/5294	CONTRATACIONES DE SERVICIOS Y CONSULTORÍAS POR MONTOS MENORES O IGUALES A OCHO UNIDADES IMPOSITIVAS TRIBUTARIAS (UIT) REALIZADAS EN EL PERIODO 2023	19/11/2024	05/12/2024		4	Disponer que la Oficina de Administración, p	30/01/2026	Pendiente
8	2024	AGENCIA DE PROMOCIÓN DE LA INVERSIÓN PRIVADA - PROINVERSIÓN	Auditoria de Cumplimiento	028-2024- OCI/5294	CONTRATACIONES DE SERVICIOS Y CONSULTORÍAS POR MONTOS MENORES O IGUALES A OCHO UNIDADES IMPOSITIVAS TRIBUTARIAS (UIT) REALIZADAS EN EL PERIODO 2023	19/11/2024	05/12/2024		5	Disponer que la Oficina de Administración, p	30/01/2026	Pendiente
9	2024	AGENCIA DE PROMOCIÓN DE LA INVERSIÓN PRIVADA - PROINVERSIÓN	Auditoria de Cumplimiento	028-2024- OCI/5294	CONTRATACIONES DE SERVICIOS Y CONSULTORÍAS POR MONTOS MENORES O IGUALES A OCHO UNIDADES IMPOSITIVAS TRIBUTARIAS (UIT) REALIZADAS EN EL PERIODO 2023	19/11/2024	05/12/2024		7	Disponer que la Oficina de Administración, p	30/01/2026	Pendiente
10	2024	AGENCIA DE PROMOCIÓN DE LA INVERSIÓN PRIVADA - PROINVERSIÓN	Auditoria de Cumplimiento	028-2024- OCI/5294	CONTRATACIONES DE SERVICIOS Y CONSULTORÍAS POR MONTOS MENORES O IGUALES A OCHO UNIDADES IMPOSITIVAS TRIBUTARIAS (UIT) REALIZADAS EN EL PERIODO 2023	19/11/2024	05/12/2024		8	Disponer la evaluación de la implementación, a	30/06/2025	En Proceso
11	2024	AGENCIA DE PROMOCIÓN DE LA INVERSIÓN PRIVADA - PROINVERSIÓN	Auditoria de Cumplimiento	028-2024- OCI/5294	CONTRATACIONES DE SERVICIOS Y CONSULTORÍAS POR MONTOS MENORES O IGUALES A OCHO UNIDADES IMPOSITIVAS TRIBUTARIAS (UIT) REALIZADAS EN EL PERIODO 2023	19/11/2024	05/12/2024		9	Disponer que la Oficina de Administración, a	30/01/2026	Pendiente
12	2024	AGENCIA DE PROMOCIÓN DE LA INVERSIÓN PRIVADA - PROINVERSIÓN	Auditoria de Cumplimiento	028-2024- OCI/5294	CONTRATACIONES DE SERVICIOS Y CONSULTORÍAS POR MONTOS MENORES O IGUALES A OCHO UNIDADES IMPOSITIVAS TRIBUTARIAS (UIT) REALIZADAS EN EL PERIODO 2023	19/11/2024	05/12/2024		10	Disponer a la Oficina de Administración, para	30/01/2026	Pendiente
13	2024	AGENCIA DE PROMOCIÓN DE LA INVERSIÓN PRIVADA - PROINVERSIÓN	Servicio de control específico a he	013-2024- OCI/5294	CONTRATACIÓN DE PROVEEDORES QUE SE ENCONTRABAN IMPEDIDOS DE CONTRATAR CON EL ESTADO	14/06/2024	18/06/2024		1	Poner en conocimiento el presente Informe de	30/05/2025	Pendiente

Nota: ordenado por año y tipo de informe

Comentario.- En caso de no ser aplicable el presente anexo, consignar lo siguiente:

Justificación de N/A del Anexo (1)

N/A: No aplica

(1) Desarrollar la justificación del porqué no aplica registrar información en el anexo, de corresponder. Incluyendo datos del tipo y número de documento de sustento

FIRMA DEL RESPONSABLE DEL SISTEMA ADMINISTRATIVO

Nombres y Apellidos:

DNI:

Cargo:

FIRMA DEL FUNCIONARIO RESPONSABLE

Nombres y Apellidos:

DNI:

Cargo:

ENTIDADES
SECCIÓN I
SISTEMAS ADMINISTRATIVOS

SISTEMA NACIONAL DE CONTROL
ANEXO 9.2
FUNCIONARIOS CON PRESUNTA RESPONSABILIDAD ADMINISTRATIVA

A. DATOS DE LA ENTIDAD (PLIEGO)
CODIGO Y NOMBRE DE LA ENTIDAD PLIEGO : 5294 - AGENCIA DE PROMOCIÓN DE LA INVERSIÓN PRIVADA - PROINVERSIÓN
DEPARTAMENTO - PROVINCIA - DISTRITO : LIMA - LIMA - SAN ISIDRO
NOMBRE DE TITULAR DE LA ENTIDAD : E72314 - SALARDI RODRIGUEZ JOSE ANTONIO
CARGO : PRESIDENTE DEL CONSEJO DIRECTIVO
PERIODO EN EL CARGO : DEL 01/02/2025 AL 13/05/2025
FECHA DE CORTE : AL 13/05/2025
SECTOR (GOBIERNO NACIONAL) / PLIEGO CENTRAL QUE REALIZA LA TRANSFERENCIA (GOBIERNO REGIONAL Y LOCAL) : 0001 - MINISTERIO DE ECONOMÍA Y FINANZAS

NRO	AÑO	UNIDAD EJECUTORA	CONTROL POSTERIOR	DATOS DEL INFORME			DATOS DE PERSONAL CON PRESUNTA RESPONSABILIDAD ADMINISTRATIVA-ENTIDAD		
				N° DE INFORME	TITULO DE INFORME	FECHA DE EMISION	DNI	NOMBRE	ESTADO
1	2024	AGENCIA DE PROMOCIÓN DE LA INVERSIÓN PRIVADA - PROINVERSIÓN	Servicio de control específico a hechos con	013-2024- OCI/5294	CONTRATACIÓN DE PROVEEDORES QUE	14/06/2024	44017926	GUERRERO PEVES JOSSELYN VIVIE	Pendiente
2	2024	AGENCIA DE PROMOCIÓN DE LA INVERSIÓN PRIVADA - PROINVERSIÓN	Servicio de control específico a hechos con	013-2024- OCI/5294	CONTRATACIÓN DE PROVEEDORES QUE	14/06/2024	06671249	PERLECHE GARCIA JORGE EMILIO	Pendiente
3	2024	AGENCIA DE PROMOCIÓN DE LA INVERSIÓN PRIVADA - PROINVERSIÓN	Servicio de control específico a hechos con	013-2024- OCI/5294	CONTRATACIÓN DE PROVEEDORES QUE	14/06/2024	41694646	UCULMANA PINEDO ROBERTO FELIX	Pendiente

Comentario.- En caso de no ser aplicable el presente anexo, consignar lo siguiente:

Justificación de N/A del Anexo (1)

N/A: No aplica

(1) Desarrollar la justificación del porqué no aplica registrar información en el anexo, de corresponder. Incluyendo datos del tipo y número de documento de sustento

--	--

FIRMA DEL RESPONSABLE DEL SISTEMA ADMINISTRATIVO
Nombres y Apellidos:
DNI:
Cargo:

FIRMA DEL FUNCIONARIO RESPONSABLE
Nombres y Apellidos:
DNI:
Cargo:

SISTEMA NACIONAL DE CONTROL
ANEXO 9.3
INFORMES DE CONTROL SIMULTÁNEO POR UNIDAD EJECUTORA

A. DATOS DE LA ENTIDAD (PLIEGO)
CODIGO Y NOMBRE DE LA ENTIDAD PLIEGO : 5294 - AGENCIA DE PROMOCIÓN DE LA INVERSIÓN PRIVADA - PROINVERSIÓN
DEPARTAMENTO - PROVINCIA - DISTRITO : LIMA - LIMA - SAN ISIDRO
NOMBRE DE TITULAR DE LA ENTIDAD : E72314 - SALARDI RODRIGUEZ JOSE ANTONIO
CARGO : PRESIDENTE DEL CONSEJO DIRECTIVO
PERIODO EN EL CARGO : DEL 01/02/2025 AL 13/05/2025
FECHA DE CORTE : AL 13/05/2025
SECTOR (GOBIERNO NACIONAL) / PLIEGO CENTRAL QUE REALIZA LA TRANSFERENCIA (GOBIERNO REGIONAL Y LOCAL) : 0001 - MINISTERIO DE ECONOMÍA Y FINANZAS

NRO	AÑO	UNIDAD EJECUTORA	CONTROL SIMULTANEO	DATOS DEL INFORME				SITUACIONES ADVERSAS EN PROCESO Y SIN ACCIONES		
				N° DE INFORME	TITULO DE INFORME	FECHA EMISION	FECHA PUBLICACION	NRO. DE ORDEN INFORME	DESCRIPCIÓN	ESTADO DE LA SITUACION ADVERSA
1	2019	AGENCIA DE PROMOCIÓN DE LA INVERSIÓN PRIVADA - PROINVERSIÓN	ORIENTACIÓN DE OFICIO		DECLARACIONES JURADAS DE INGRESOS, DE BIENES Y RENTAS	16/04/2019			1 NO SE INCLUYE EN EL SISTEMA DE DECLARACIONES JURADAS DE LA CONTRALORÍA GENERAL DE LA REPÚBLICA, CUATRO CARGOS OBLIGADOS A PRESENTAR DECLARACION JURADA DE INGRESOS, BIENES Y RENTAS, ORIGINANDO QUE LOS TRABAJADORES CON LAS RESPECTIVAS ENCARGATURAS, NO PRESENTEN DICHAS DECLARACIONES.	SIN ACCIONES

Nota: ordenado por año y tipo de informe

Comentario.- En caso de no ser aplicable el presente anexo, consignar lo siguiente:

Justificación de N/A del Anexo (1)

N/A: No aplica
(1) Desarrollar la justificación del porqué no aplica registrar información en el anexo, de corresponder. Incluyendo datos del tipo y número de documento de sustento

FIRMA DEL RESPONSABLE DEL SISTEMA ADMINISTRATIVO
Nombres y Apellidos:
DNI:
Cargo:

FIRMA DEL FUNCIONARIO RESPONSABLE
Nombres y Apellidos:
DNI:
Cargo:

ENTIDADES
SECCIÓN I
SISTEMAS ADMINISTRATIVOS

SISTEMA NACIONAL DE CONTROL
ANEXO 9.4
IMPLEMENTACION DEL SISTEMA DE CONTROL INTERNO

A. DATOS DE LA ENTIDAD (PLIEGO)

CODIGO Y NOMBRE DE LA ENTIDAD PLIEGO : 5294 - AGENCIA DE PROMOCIÓN DE LA INVERSIÓN PRIVADA - PROINVERSIÓN

DEPARTAMENTO - PROVINCIA - DISTRITO : LIMA - LIMA - SAN ISIDRO

NOMBRE DE TITULAR DE LA ENTIDAD : E72314 - SALARDI RODRIGUEZ JOSE ANTONIO

CARGO : PRESIDENTE DEL CONSEJO DIRECTIVO

PERIODO EN EL CARGO : DEL 01/02/2025 AL 13/05/2025

FECHA DE CORTE : AL 13/05/2025

SECTOR (GOBIERNO NACIONAL) / PLIEGO CENTRAL QUE REALIZA LA TRANSFERENCIA (GOBIERNO REGIONAL Y LOCAL) : 0001 - MINISTERIO DE ECONOMÍA Y FINANZAS

Presentación de entregables						
	Unidad Ejecutora Presupuestal	Entregable	2022	2023	2024	2025
1	AGENCIA DE PROMOCIÓN DE LA INVERSIÓN PRIVADA - PROINVERSIÓN	EVALUACIÓN ANUAL DE LA IMPLEMENTACIÓN DEL SISTEMA DE CONTROL INTERNO	SI	SI	SI	SI
2	AGENCIA DE PROMOCIÓN DE LA INVERSIÓN PRIVADA - PROINVERSIÓN	EVALUACIÓN SEMESTRAL DE LA IMPLEMENTACIÓN DEL SCI	SI	SI	SI	
3	AGENCIA DE PROMOCIÓN DE LA INVERSIÓN PRIVADA - PROINVERSIÓN	PLAN DE ACCIÓN ANUAL - SECCIÓN MEDIDAS DE CONTROL	SI	SI	SI	SI

4	AGENCIA DE PROMOCIÓN DE LA INVERSIÓN PRIVADA - PROINVERSIÓN	PLAN DE ACCIÓN ANUAL - SECCIÓN MEDIDAS DE REMEDIACIÓN	SI	SI	SI	SI
5	AGENCIA DE PROMOCIÓN DE LA INVERSIÓN PRIVADA - PROINVERSIÓN	PRIMER REPORTE DE SEGUIMIENTO DE PLAN DE ACCIÓN (SEMESTRAL)	SI	SI	SI	
6	AGENCIA DE PROMOCIÓN DE LA INVERSIÓN PRIVADA - PROINVERSIÓN	REPORTE DE IDENTIFICACIÓN DE DEFICIENCIAS		SI		
7	AGENCIA DE PROMOCIÓN DE LA INVERSIÓN PRIVADA - PROINVERSIÓN	SEGUIMIENTO DEL PLAN DE ACCIÓN ANUAL - 2	SI			
8	AGENCIA DE PROMOCIÓN DE LA INVERSIÓN PRIVADA - PROINVERSIÓN	SEGUNDO REPORTE DE SEGUIMIENTO DE PLAN DE ACCIÓN ANUAL		SI	SI	SI

Estado de Medidas de Remediación														
Año	Unidad Ejecutora Presupuestal	Eje	Componente	# Medidas de Remediación	Seguimiento Semestral						Seguimiento Anual			
					Imp	No Imp	Pro	Pen	Des	No Aplic	Imp	No Imp	Des	No Aplic
2022	AGENCIA DE PROMOCIÓN DE LA INVERSIÓN PRIVADA - PROINVERSIÓN	CULTURA ORGANIZACIONAL	AMBIENTE DE CONTROL	37	26	1	2	8	0	0	0	0	0	0
2022	AGENCIA DE PROMOCIÓN DE LA INVERSIÓN PRIVADA - PROINVERSIÓN	CULTURA ORGANIZACIONAL	INFORMACIÓN Y COMUNICACIÓN	22	14	2	0	6	0	0	0	0	0	0
2022	AGENCIA DE PROMOCIÓN DE LA INVERSIÓN PRIVADA - PROINVERSIÓN	GESTIÓN DE RIESGOS	ACTIVIDADES DE CONTROL	18	11	1	0	6	0	0	0	0	0	0

2022	AGENCIA DE PROMOCIÓN DE LA INVERSIÓN PRIVADA - PROINVERSIÓN	GESTIÓN DE RIESGOS	EVALUACIÓN DE RIESGOS	16	15	0	0	1	0	0	0	0	0	0
2022	AGENCIA DE PROMOCIÓN DE LA INVERSIÓN PRIVADA - PROINVERSIÓN	SUPERVISIÓN	SUPERVISIÓN	13	11	0	0	2	0	0	0	0	0	0
2023	AGENCIA DE PROMOCIÓN DE LA INVERSIÓN PRIVADA - PROINVERSIÓN	CULTURA ORGANIZACIONA	AMBIENTE DE CONTROL	37	26	1	2	8	0	0	26	11	0	0
2023	AGENCIA DE PROMOCIÓN DE LA INVERSIÓN PRIVADA - PROINVERSIÓN	CULTURA ORGANIZACIONA	INFORMACIÓN Y COMUNICACIÓN	22	14	2	0	6	0	0	14	8	0	0
2023	AGENCIA DE PROMOCIÓN DE LA INVERSIÓN PRIVADA - PROINVERSIÓN	GESTIÓN DE RIESGOS	ACTIVIDADES DE CONTROL	18	11	1	0	6	0	0	11	7	0	0
2023	AGENCIA DE PROMOCIÓN DE LA INVERSIÓN PRIVADA - PROINVERSIÓN	GESTIÓN DE RIESGOS	EVALUACIÓN DE RIESGOS	16	15	0	0	1	0	0	15	1	0	0
2023	AGENCIA DE PROMOCIÓN DE LA INVERSIÓN PRIVADA - PROINVERSIÓN	SUPERVISIÓN	SUPERVISIÓN	13	11	0	0	2	0	0	11	2	0	0
2024	AGENCIA DE PROMOCIÓN DE LA INVERSIÓN PRIVADA - PROINVERSIÓN	CULTURA ORGANIZACIONA	AMBIENTE DE CONTROL	37	26	1	2	8	0	0	26	11	0	0
2024	AGENCIA DE PROMOCIÓN DE LA INVERSIÓN PRIVADA - PROINVERSIÓN	CULTURA ORGANIZACIONA	INFORMACIÓN Y COMUNICACIÓN	22	14	2	0	6	0	0	14	8	0	0
2024	AGENCIA DE PROMOCIÓN DE LA INVERSIÓN PRIVADA - PROINVERSIÓN	GESTIÓN DE RIESGOS	ACTIVIDADES DE CONTROL	18	11	1	0	6	0	0	11	7	0	0

2024	AGENCIA DE PROMOCIÓN DE LA INVERSIÓN PRIVADA - PROINVERSIÓN	GESTIÓN DE RIESGOS	EVALUACIÓN DE RIESGOS	16	15	0	0	1	0	0	15	1	0	0
2024	AGENCIA DE PROMOCIÓN DE LA INVERSIÓN PRIVADA - PROINVERSIÓN	SUPERVISIÓN	SUPERVISIÓN	13	11	0	0	2	0	0	11	2	0	0
2025	AGENCIA DE PROMOCIÓN DE LA INVERSIÓN PRIVADA - PROINVERSIÓN	CULTURA ORGANIZACIONA	AMBIENTE DE CONTROL	0	0	0	0	0	0	0	26	11	0	0
2025	AGENCIA DE PROMOCIÓN DE LA INVERSIÓN PRIVADA - PROINVERSIÓN	CULTURA ORGANIZACIONA	INFORMACIÓN Y COMUNICACIÓN	0	0	0	0	0	0	0	14	8	0	0
2025	AGENCIA DE PROMOCIÓN DE LA INVERSIÓN PRIVADA - PROINVERSIÓN	GESTIÓN DE RIESGOS	ACTIVIDADES DE CONTROL	0	0	0	0	0	0	0	11	7	0	0
2025	AGENCIA DE PROMOCIÓN DE LA INVERSIÓN PRIVADA - PROINVERSIÓN	GESTIÓN DE RIESGOS	EVALUACIÓN DE RIESGOS	0	0	0	0	0	0	0	15	1	0	0
2025	AGENCIA DE PROMOCIÓN DE LA INVERSIÓN PRIVADA - PROINVERSIÓN	SUPERVISIÓN	SUPERVISIÓN	0	0	0	0	0	0	0	11	2	0	0

Estado de Medidas de Control														
Año	Unidad Ejecutora Presupuestal	Sector	Producto	# Medidas de Control	Seguimiento Semestral						Seguimiento Anual			
					Imp	No Imp	Pro	Pen	Des	No Aplic	Imp	No Imp	Des	No Aplic
2022	AGENCIA DE PROMOCIÓN DE LA INVERSIÓN PRIVADA - PROINVERSIÓN	ECONOMIA Y FINANZAS	ASISTENCIA TÉCNICA EN EL USO DE MECANISM	5	4	0	0	1	0	0	0	0	0	0

2022	AGENCIA DE PROMOCIÓN DE LA INVERSIÓN PRIVADA - PROINVERSIÓN	ECONOMIA Y FINANZAS	INICIATIVAS ESTATALES COFINANCIADAS (IEC)	2	2	0	0	0	0	0	0	0	0	0	0
2022	AGENCIA DE PROMOCIÓN DE LA INVERSIÓN PRIVADA - PROINVERSIÓN	ECONOMIA Y FINANZAS	INICIATIVAS PRIVADAS AUTOFINANCIADAS (IPA)	2	2	0	0	0	0	0	0	0	0	0	0
2022	AGENCIA DE PROMOCIÓN DE LA INVERSIÓN PRIVADA - PROINVERSIÓN	ECONOMIA Y FINANZAS	INICIATIVAS PRIVADAS COFINANCIADAS	2	2	0	0	0	0	0	0	0	0	0	0
2022	AGENCIA DE PROMOCIÓN DE LA INVERSIÓN PRIVADA - PROINVERSIÓN	ECONOMIA Y FINANZAS	PROMOCIÓN DE PORTAFOLIO DE INVERSIONES	15	15	0	0	0	0	0	0	0	0	0	0
2022	AGENCIA DE PROMOCIÓN DE LA INVERSIÓN PRIVADA - PROINVERSIÓN	ECONOMIA Y FINANZAS	PROMOCION DE PORTAFOLIO DE INVERSIONES	1	0	0	0	1	0	0	0	0	0	0	0
2022	AGENCIA DE PROMOCIÓN DE LA INVERSIÓN PRIVADA - PROINVERSIÓN	ECONOMIA Y FINANZAS	RECEPCION Y TRANSFERENCIA DE RECURSOS	2	2	0	0	0	0	0	0	0	0	0	0
2022	AGENCIA DE PROMOCIÓN DE LA INVERSIÓN PRIVADA - PROINVERSIÓN	ECONOMIA Y FINANZAS	SERVICIOS DE INFORMACIÓN Y ORIENTACIÓN A	5	4	0	0	1	0	0	0	0	0	0	0
2022	AGENCIA DE PROMOCIÓN DE LA INVERSIÓN PRIVADA - PROINVERSIÓN	ECONOMIA Y FINANZAS	SERVICIOS DE INNFORMACIÓN Y ORIENTACIÓN	6	6	0	0	0	0	0	0	0	0	0	0
2022	AGENCIA DE PROMOCIÓN DE LA INVERSIÓN PRIVADA - PROINVERSIÓN	ECONOMIA Y FINANZAS	VIABILIDAD DE LOS PROYECTOS ENCARGADOS	1	0	0	0	1	0	0	0	0	0	0	0
2023	AGENCIA DE PROMOCIÓN DE LA INVERSIÓN PRIVADA - PROINVERSIÓN	ECONOMIA Y FINANZAS	ASISTENCIA TÉCNICA EN EL USO DE MECANISM	5	4	0	0	1	0	0	4	1	0	0	0

2023	AGENCIA DE PROMOCIÓN DE LA INVERSIÓN PRIVADA - PROINVERSIÓN	ECONOMIA Y FINANZAS	CARTERA DE PROYECTOS EFICAZMENTE CONDUCTIDA PARA CERRAR LA BRECHA DE INFRAESTRUCTURA EN BENEFICIO DE LA POBLACIÓN - INICIATIVAS PRIVADAS COFINANCIADAS DE ASOCIACIONES PÚBLICO PRIVADAS - IPC	6	6	0	0	0	0	0	6	0	0	0
2023	AGENCIA DE PROMOCIÓN DE LA INVERSIÓN PRIVADA - PROINVERSIÓN	ECONOMIA Y FINANZAS	DIFUSIÓN DE MECANISMOS DE INVERSIÓN	1	0	0	0	1	0	0	0	1	0	0
2023	AGENCIA DE PROMOCIÓN DE LA INVERSIÓN PRIVADA - PROINVERSIÓN	ECONOMIA Y FINANZAS	EFFECTUAR EL SEGUIMIENTO Y CONTROL DEL CUMPLIMIENTO DE LAS OBLIGACIONES ESTABLECIDAS EN LOS CONTRATOS DERIVADOS DE LOS PROCESOS DE PROMOCIÓN DE INVERSIÓN PRIVADA EN EL MARCO DEL D. LEG. 674	1	0	0	0	1	0	0	0	1	0	0
2023	AGENCIA DE PROMOCIÓN DE LA INVERSIÓN PRIVADA - PROINVERSIÓN	ECONOMIA Y FINANZAS	.FORTALECIMIENTO DE CAPACIDADES EN EL U	2	2	0	0	0	0	0	2	0	0	0
2023	AGENCIA DE PROMOCIÓN DE LA INVERSIÓN PRIVADA - PROINVERSIÓN	ECONOMIA Y FINANZAS	FORTALECIMIENTO DE CAPACIDADES EN EL US	10	9	0	0	1	0	0	9	1	0	0
2023	AGENCIA DE PROMOCIÓN DE LA INVERSIÓN PRIVADA - PROINVERSIÓN	ECONOMIA Y FINANZAS	GESTIÓN DE INICIATIVAS ESTATALES AUTOFINA	1	0	0	0	1	0	0	0	1	0	0
2023	AGENCIA DE PROMOCIÓN DE LA INVERSIÓN PRIVADA - PROINVERSIÓN	ECONOMIA Y FINANZAS	GESTIÓN DE INICIATIVAS ESTATALES DE PROYE	1	0	0	0	1	0	0	0	1	0	0
2023	AGENCIA DE PROMOCIÓN DE LA INVERSIÓN PRIVADA - PROINVERSIÓN	ECONOMIA Y FINANZAS	GESTIÓN DE INICIATIVAS PRIVADAS AUTOFINAN	1	0	0	0	1	0	0	0	1	0	0
2023	AGENCIA DE PROMOCIÓN DE LA INVERSIÓN PRIVADA - PROINVERSIÓN	ECONOMIA Y FINANZAS	INICIATIVAS ESTATALES AUTOFINANCIADAS (IEA	3	3	0	0	0	0	0	3	0	0	0

2023	AGENCIA DE PROMOCIÓN DE LA INVERSIÓN PRIVADA - PROINVERSIÓN	ECONOMIA Y FINANZAS	INICIATIVAS ESTATALES COFINANCIADAS (IEC)	2	2	0	0	0	0	0	2	0	0	0
2023	AGENCIA DE PROMOCIÓN DE LA INVERSIÓN PRIVADA - PROINVERSIÓN	ECONOMIA Y FINANZAS	INICIATIVAS PRIVADAS AUTOFINANCIADAS (IPA)	2	2	0	0	0	0	0	2	0	0	0
2023	AGENCIA DE PROMOCIÓN DE LA INVERSIÓN PRIVADA - PROINVERSIÓN	ECONOMIA Y FINANZAS	INICIATIVAS PRIVADAS COFINANCIADAS	2	2	0	0	0	0	0	2	0	0	0
2023	AGENCIA DE PROMOCIÓN DE LA INVERSIÓN PRIVADA - PROINVERSIÓN	ECONOMIA Y FINANZAS	PROMOCIÓN DE PORTAFOLIO DE INVERSIONES	15	15	0	0	0	0	0	15	0	0	0
2023	AGENCIA DE PROMOCIÓN DE LA INVERSIÓN PRIVADA - PROINVERSIÓN	ECONOMIA Y FINANZAS	PROMOCION DE PORTAFOLIO DE INVERSIONES	1	0	0	0	1	0	0	0	1	0	0
2023	AGENCIA DE PROMOCIÓN DE LA INVERSIÓN PRIVADA - PROINVERSIÓN	ECONOMIA Y FINANZAS	RECEPCION Y TRANSFERENCIA DE RECURSOS	2	2	0	0	0	0	0	2	0	0	0
2023	AGENCIA DE PROMOCIÓN DE LA INVERSIÓN PRIVADA - PROINVERSIÓN	ECONOMIA Y FINANZAS	SERVICIOS DE INFORMACIÓN Y ORIENTACIÓN A	5	4	0	0	1	0	0	4	1	0	0
2023	AGENCIA DE PROMOCIÓN DE LA INVERSIÓN PRIVADA - PROINVERSIÓN	ECONOMIA Y FINANZAS	SERVICIOS DE INNFORMACIÓN Y ORIENTACIÓN	6	6	0	0	0	0	0	6	0	0	0
2023	AGENCIA DE PROMOCIÓN DE LA INVERSIÓN PRIVADA - PROINVERSIÓN	ECONOMIA Y FINANZAS	VIABILIDAD DE LOS PROYECTOS ENCARGADOS	1	0	0	0	1	0	0	0	1	0	0
2024	AGENCIA DE PROMOCIÓN DE LA INVERSIÓN PRIVADA - PROINVERSIÓN	ECONOMIA Y FINANZAS	ASISTENCIA TÉCNICA EN EL USO DE MECANISM	5	4	0	0	1	0	0	4	1	0	0

2024	AGENCIA DE PROMOCIÓN DE LA INVERSIÓN PRIVADA - PROINVERSIÓN	ECONOMIA Y FINANZAS	CARTERA DE PROYECTOS EFICAZMENTE CONDUCTIDA PARA CERRAR LA BRECHA DE INFRAESTRUCTURA EN BENEFICIO DE LA POBLACIÓN - INICIATIVAS PRIVADAS COFINANCIADAS DE ASOCIACIONES PÚBLICO PRIVADAS - IPC	6	6	0	0	0	0	0	6	0	0	0
2024	AGENCIA DE PROMOCIÓN DE LA INVERSIÓN PRIVADA - PROINVERSIÓN	ECONOMIA Y FINANZAS	DIFUSIÓN DE MECANISMOS DE INVERSIÓN	1	0	0	0	1	0	0	0	1	0	0
2024	AGENCIA DE PROMOCIÓN DE LA INVERSIÓN PRIVADA - PROINVERSIÓN	ECONOMIA Y FINANZAS	EFFECTUAR EL SEGUIMIENTO Y CONTROL DEL CUMPLIMIENTO DE LAS OBLIGACIONES ESTABLECIDAS EN LOS CONTRATOS DERIVADOS DE LOS PROCESOS DE PROMOCIÓN DE INVERSIÓN PRIVADA EN EL MARCO DEL D. LEG. 674	1	0	0	0	1	0	0	0	1	0	0
2024	AGENCIA DE PROMOCIÓN DE LA INVERSIÓN PRIVADA - PROINVERSIÓN	ECONOMIA Y FINANZAS	.FORTALECIMIENTO DE CAPACIDADES EN EL U	2	2	0	0	0	0	0	2	0	0	0
2024	AGENCIA DE PROMOCIÓN DE LA INVERSIÓN PRIVADA - PROINVERSIÓN	ECONOMIA Y FINANZAS	FORTALECIMIENTO DE CAPACIDADES EN EL US	10	9	0	0	1	0	0	9	1	0	0
2024	AGENCIA DE PROMOCIÓN DE LA INVERSIÓN PRIVADA - PROINVERSIÓN	ECONOMIA Y FINANZAS	GESTIÓN DE INICIATIVAS ESTATALES AUTOFINA	1	0	0	0	1	0	0	0	1	0	0
2024	AGENCIA DE PROMOCIÓN DE LA INVERSIÓN PRIVADA - PROINVERSIÓN	ECONOMIA Y FINANZAS	GESTIÓN DE INICIATIVAS ESTATALES DE PROYE	1	0	0	0	1	0	0	0	1	0	0
2024	AGENCIA DE PROMOCIÓN DE LA INVERSIÓN PRIVADA - PROINVERSIÓN	ECONOMIA Y FINANZAS	GESTIÓN DE INICIATIVAS PRIVADAS AUTOFINAN	1	0	0	0	1	0	0	0	1	0	0
2024	AGENCIA DE PROMOCIÓN DE LA INVERSIÓN PRIVADA - PROINVERSIÓN	ECONOMIA Y FINANZAS	INICIATIVAS ESTATALES AUTOFINANCIADAS (IEA	3	3	0	0	0	0	0	3	0	0	0

2024	AGENCIA DE PROMOCIÓN DE LA INVERSIÓN PRIVADA - PROINVERSIÓN	ECONOMIA Y FINANZAS	INICIATIVAS ESTATALES COFINANCIADAS (IEC)	2	2	0	0	0	0	0	2	0	0	0
2024	AGENCIA DE PROMOCIÓN DE LA INVERSIÓN PRIVADA - PROINVERSIÓN	ECONOMIA Y FINANZAS	INICIATIVAS PRIVADAS AUTOFINANCIADAS (IPA)	2	2	0	0	0	0	0	2	0	0	0
2024	AGENCIA DE PROMOCIÓN DE LA INVERSIÓN PRIVADA - PROINVERSIÓN	ECONOMIA Y FINANZAS	INICIATIVAS PRIVADAS COFINANCIADAS	2	2	0	0	0	0	0	2	0	0	0
2024	AGENCIA DE PROMOCIÓN DE LA INVERSIÓN PRIVADA - PROINVERSIÓN	ECONOMIA Y FINANZAS	PROMOCIÓN DE PORTAFOLIO DE INVERSIONES	15	15	0	0	0	0	0	15	0	0	0
2024	AGENCIA DE PROMOCIÓN DE LA INVERSIÓN PRIVADA - PROINVERSIÓN	ECONOMIA Y FINANZAS	PROMOCION DE PORTAFOLIO DE INVERSIONES	1	0	0	0	1	0	0	0	1	0	0
2024	AGENCIA DE PROMOCIÓN DE LA INVERSIÓN PRIVADA - PROINVERSIÓN	ECONOMIA Y FINANZAS	RECEPCION Y TRANSFERENCIA DE RECURSOS	2	2	0	0	0	0	0	2	0	0	0
2024	AGENCIA DE PROMOCIÓN DE LA INVERSIÓN PRIVADA - PROINVERSIÓN	ECONOMIA Y FINANZAS	SERVICIOS DE INFORMACIÓN Y ORIENTACIÓN A	5	4	0	0	1	0	0	4	1	0	0
2024	AGENCIA DE PROMOCIÓN DE LA INVERSIÓN PRIVADA - PROINVERSIÓN	ECONOMIA Y FINANZAS	SERVICIOS DE INNFORMACIÓN Y ORIENTACIÓN	6	6	0	0	0	0	0	6	0	0	0
2024	AGENCIA DE PROMOCIÓN DE LA INVERSIÓN PRIVADA - PROINVERSIÓN	ECONOMIA Y FINANZAS	VIABILIDAD DE LOS PROYECTOS ENCARGADOS	1	0	0	0	1	0	0	0	1	0	0
2025	AGENCIA DE PROMOCIÓN DE LA INVERSIÓN PRIVADA - PROINVERSIÓN	ECONOMIA Y FINANZAS	ASISTENCIA TÉCNICA EN EL USO DE MECANISM	0	0	0	0	0	0	0	4	1	0	0

2025	AGENCIA DE PROMOCIÓN DE LA INVERSIÓN PRIVADA - PROINVERSIÓN	ECONOMIA Y FINANZAS	CARTERA DE PROYECTOS EFICAZMENTE CONDUCTIDA PARA CERRAR LA BRECHA DE INFRAESTRUCTURA EN BENEFICIO DE LA POBLACIÓN - INICIATIVAS PRIVADAS COFINANCIADAS DE ASOCIACIONES PÚBLICO PRIVADAS - IPC	0	0	0	0	0	0	0	6	0	0	0
2025	AGENCIA DE PROMOCIÓN DE LA INVERSIÓN PRIVADA - PROINVERSIÓN	ECONOMIA Y FINANZAS	DIFUSIÓN DE MECANISMOS DE INVERSIÓN	0	0	0	0	0	0	0	0	1	0	0
2025	AGENCIA DE PROMOCIÓN DE LA INVERSIÓN PRIVADA - PROINVERSIÓN	ECONOMIA Y FINANZAS	EFFECTUAR EL SEGUIMIENTO Y CONTROL DEL CUMPLIMIENTO DE LAS OBLIGACIONES ESTABLECIDAS EN LOS CONTRATOS DERIVADOS DE LOS PROCESOS DE PROMOCIÓN DE INVERSIÓN PRIVADA EN EL MARCO DEL D. LEG. 674	0	0	0	0	0	0	0	0	1	0	0
2025	AGENCIA DE PROMOCIÓN DE LA INVERSIÓN PRIVADA - PROINVERSIÓN	ECONOMIA Y FINANZAS	.FORTALECIMIENTO DE CAPACIDADES EN EL U	0	0	0	0	0	0	0	2	0	0	0
2025	AGENCIA DE PROMOCIÓN DE LA INVERSIÓN PRIVADA - PROINVERSIÓN	ECONOMIA Y FINANZAS	FORTALECIMIENTO DE CAPACIDADES EN EL US	0	0	0	0	0	0	0	9	1	0	0
2025	AGENCIA DE PROMOCIÓN DE LA INVERSIÓN PRIVADA - PROINVERSIÓN	ECONOMIA Y FINANZAS	GESTIÓN DE INICIATIVAS ESTATALES AUTOFINA	0	0	0	0	0	0	0	0	1	0	0
2025	AGENCIA DE PROMOCIÓN DE LA INVERSIÓN PRIVADA - PROINVERSIÓN	ECONOMIA Y FINANZAS	GESTIÓN DE INICIATIVAS ESTATALES DE PROYE	0	0	0	0	0	0	0	0	1	0	0
2025	AGENCIA DE PROMOCIÓN DE LA INVERSIÓN PRIVADA - PROINVERSIÓN	ECONOMIA Y FINANZAS	GESTIÓN DE INICIATIVAS PRIVADAS AUTOFINAN	0	0	0	0	0	0	0	0	1	0	0
2025	AGENCIA DE PROMOCIÓN DE LA INVERSIÓN PRIVADA - PROINVERSIÓN	ECONOMIA Y FINANZAS	INICIATIVAS ESTATALES AUTOFINANCIADAS (IEA	0	0	0	0	0	0	0	3	0	0	0

2025	AGENCIA DE PROMOCIÓN DE LA INVERSIÓN PRIVADA - PROINVERSIÓN	ECONOMIA Y FINANZAS	INICIATIVAS ESTATALES COFINANCIADAS (IEC)	0	0	0	0	0	0	0	2	0	0	0
2025	AGENCIA DE PROMOCIÓN DE LA INVERSIÓN PRIVADA - PROINVERSIÓN	ECONOMIA Y FINANZAS	INICIATIVAS PRIVADAS AUTOFINANCIADAS (IPA)	0	0	0	0	0	0	0	2	0	0	0
2025	AGENCIA DE PROMOCIÓN DE LA INVERSIÓN PRIVADA - PROINVERSIÓN	ECONOMIA Y FINANZAS	INICIATIVAS PRIVADAS COFINANCIADAS	0	0	0	0	0	0	0	2	0	0	0
2025	AGENCIA DE PROMOCIÓN DE LA INVERSIÓN PRIVADA - PROINVERSIÓN	ECONOMIA Y FINANZAS	PROMOCIÓN DE PORTAFOLIO DE INVERSIONES	0	0	0	0	0	0	0	15	0	0	0
2025	AGENCIA DE PROMOCIÓN DE LA INVERSIÓN PRIVADA - PROINVERSIÓN	ECONOMIA Y FINANZAS	PROMOCION DE PORTAFOLIO DE INVERSIONES	0	0	0	0	0	0	0	0	1	0	0
2025	AGENCIA DE PROMOCIÓN DE LA INVERSIÓN PRIVADA - PROINVERSIÓN	ECONOMIA Y FINANZAS	RECEPCION Y TRANSFERENCIA DE RECURSOS	0	0	0	0	0	0	0	2	0	0	0
2025	AGENCIA DE PROMOCIÓN DE LA INVERSIÓN PRIVADA - PROINVERSIÓN	ECONOMIA Y FINANZAS	SERVICIOS DE INFORMACIÓN Y ORIENTACIÓN A	0	0	0	0	0	0	0	4	1	0	0
2025	AGENCIA DE PROMOCIÓN DE LA INVERSIÓN PRIVADA - PROINVERSIÓN	ECONOMIA Y FINANZAS	SERVICIOS DE INNFORMACIÓN Y ORIENTACIÓN	0	0	0	0	0	0	0	6	0	0	0
2025	AGENCIA DE PROMOCIÓN DE LA INVERSIÓN PRIVADA - PROINVERSIÓN	ECONOMIA Y FINANZAS	VIABILIDAD DE LOS PROYECTOS ENCARGADOS	0	0	0	0	0	0	0	0	1	0	0

Comentario.- En caso de no ser aplicable el presente anexo, consignar lo siguiente:

Justificación de N/A del Anexo	Sustento

N/A: No aplica

(1) Desarrollar la justificación del porqué no aplica registrar información en el anexo, de corresponder. Incluyendo datos del tipo y número de documento de sustento

FIRMA DEL RESPONSABLE DEL SISTEMA ADMINISTRATIVO
Nombres y Apellidos:
DNI:
Cargo:

FIRMA DEL FUNCIONARIO RESPONSABLE
Nombres y Apellidos:
DNI:
Cargo:

ENTIDADES
SECCIÓN I
SISTEMAS ADMINISTRATIVOS

SISTEMA ADMINISTRATIVO DE MODERNIZACION DE LA GESTIÓN PÚBLICA
ANEXO N° 10.1
GESTIÓN DE CALIDAD DE LOS SERVICIOS Y GOBIERNO ABIERTO

A. DATOS DE LA ENTIDAD

Nombre del Pliego : Agencia De Promoción De La Inversión Privada – PROINVERSIÓN
Departamento - Provincia - Distrito : Lima - Lima - Lima
Nombre del titular : José Antonio Salardi Rodríguez
Cargo : Presidente del Consejo Directivo
Periodo en el cargo : Del 01/02/2025 al 13/05/2025
Fecha de corte : Al 13/05/2025
Sector (gob Nacional) / Pliego Central (gob Regional y Local) (1) : Economía y Finanzas

B. DATOS DE UNIDAD EJECUTORA

Nombre de la Unidad Ejecutora : Agencia De Promoción De La Inversión Privada – PROINVERSIÓN
Departamento - Provincia - Distrito : Lima - Lima - San Isidro
Nombre del titular : Luis Del Carpio Castro
Cargo : Director Ejecutivo
Periodo en el cargo : Del 06/02/2025 al hoy

1. GESTIÓN DE LA CALIDAD DE SERVICIOS.

Nro	Listado de bienes y/o servicios mejorados	Tipo (Bien / Servicio)	Motivo u Origen de la Mejora (NTGCS / NTGDR / OTROS)	Aspectos mejorados
A	B	C	D	
1	Promoción de oportunidades de inversión, brindando información y asesoramiento especializado sobre la cartera de proyectos de PROINVERSIÓN, a inversionistas	Servicio	NTGCS	- Elaboración de un documento que formalice el diseño del servicio, con el detalle de los aspectos del servicio; - Se efectuaron acciones para cubrir la demanda insatisfecha;
2	Asistencia Técnica en el Uso de Mecanismos de Promoción de la Inversión Privada	Servicio	NTGCS	- Se mejoraron las competencias del personal a cargo de brindar el servicio; - Se efectúa la medición continua de la satisfacción de los usuarios del servicio brindado; - Se implementa el enfoque de la gestión por procesos en el servicio brindado.

Legenda:

(A): Detallar los bienes y servicios mejorados, como referencia los siguientes términos:

- i. **Bienes:** Son los productos tangibles que responden a las necesidades y expectativas de las personas y que son entregados por las entidades públicas, en cumplimiento de sus funciones (por ejemplo; desayuno escolar, tablets, bono, DNI, pasaporte, medicina, libros, vacunas, etc.). Para la provisión de bienes se podría requerir de servicios para asegurar su adecuada entrega.
- ii. **Servicios:** Productos intangibles entregados por las entidades públicas a las personas, en el marco de sus competencias y funciones sustantivas que, al satisfacer sus necesidades y expectativas, generan valor público.

(B): Registrar lo que corresponda: Bien / Servicio

(C): Indicar si la mejora ha tenido como motivo u origen , el cumplimiento de una NTGCS (Norma Técnica para la Gestión de la Calidad Servicios) NTGDR (Norma técnica de la Gestión de Reclamos) u otros.

(D): Describe los aspectos o acciones que se desarrollaron para mejorar el servicio que brinda la entidad. Por ejemplo: Reducción de tiempo de atención, implementación de plataforma web para atención, entre otras.

2. GOBIERNO ABIERTO (GA)

Nro	Principio de Gobierno Abierto	Iniciativa(s) o acción(es) implementada(s) en el periodo de gestión (*)	Medio de verificación de la iniciativa o acción implementada (**)
1	a) Transparencia y acceso a la información pública	-----	-----
2	b) Participación ciudadana	-----	-----
3	c) Rendición de cuentas	1. Se elaboró y publicó el Informe de Transferencia de Gestión y Rendición de Cuentas correspondiente a la salida del Sr José Arista	1. https://www.investinperu.pe/es/pi/quienes-somos/transferencia-de-gestion
4	d) Integridad	1. Creación del apartado de integridad en el Sharepoint	1. https://proinversion1.sharepoint.com/sites/Intranet
		2. Elaboración y publicación de boletines de integridad que buscan fortalecer la transparencia y el compromiso ético en nuestras actividades	2. https://www.investinperu.pe/es/pi/integridad-y-transparencia/boletines-de-integridad

(*) Detalla la(s) iniciativa(s) o acción(es) implementada(s) en la entidad, que se desarrollaron durante el periodo de gestión, en referencia a cada principio de gobierno abierto, los cuales se orientan a lograr una administración transparente, participativa, íntegra y que rinde cuentas a los ciudadanos.

(**) Especifica los medios de verificación (física a través de documentación o digital, a través de un enlace virtual) que evidencia la implementación de la iniciativa o acción descrita en la columna (*).

Comentario.- En caso de no ser aplicable el presente anexo o no contar con información por registrar, desarrollar la justificación:

Justificación del Anexo 10.1

FIRMA DEL RESPONSABLE DEL SISTEMA ADMINISTRATIVO
Nombres y apellidos: Apolinar Madrid Escobar
DNI : 07467219
Cargo: Jefe (dt) de la Oficina de Planeamiento y Presupuesto

FIRMA DEL FUNCIONARIO RESPONSABLE / TITULAR DE LA UNIDAD EJECUTORA
Nombres y apellidos: Fernando Alarcón Díaz
DNI: 10507877
Cargo: Secretario General

(1) Registrar información del sector/territorio en caso de un proceso de Transferencia de Gestión.

Base Normativa :

- Resolución de Secretaria de Gestión Pública No.011-2022 PCM/SGP que aprueba la Norma Técnica de Gestión de la Calidad de Servicios en el sector público.
- Resolución No. 001-2021-SGP/PCM que aprueba la Norma Técnica de Gestión de Reclamos en las entidades y empresas de la administración pública.
- Decreto Supremo N° 103-2022-PCM que aprueba la Política Nacional de Modernización de la Gestión Pública al 2030
- Ley de transparencia y acceso a la información pública-Ley 27806.

ENTIDADES
SECCIÓN I
SISTEMAS ADMINISTRATIVOS
SISTEMA ADMINISTRATIVO DE DEFENSA JURÍDICA DE ESTADO
ANEXO N° 11.1
CANTIDAD TOTAL DE PROCESOS Y OTROS SIMILARES

A. DATOS DE LA ENTIDAD

Nombre de la entidad AGENCIA DE PROMOCIÓN DE LA INVERSIÓN PRIVADA - PROINVERSIÓN
Departamento - Provincia - Distrito LIMA - LIMA - SAN ISIDRO
Nombre titular JOSÉ ANTONIO SALARDI RODRÍGUEZ
Cargo PRESIDENTE DEL CONSEJO DIRECTIVO
Periodo en el cargo Del 01/02/2025 Al 13/05/2025
Fecha de corte 13/05/2025

Sector (gob Nacional) / Pliego Central que realiza la transferencia(gob Regional y Local) ECONOMÍA Y FINANZAS

B. DATOS DE UNIDAD EJECUTORA

Nombre de la Unidad Ejecutora AGENCIA DE PROMOCIÓN DE LA INVERSIÓN PRIVADA - PROINVERSIÓN
Departamento - Provincia - Distrito LIMA - LIMA - SAN ISIDRO
Nombre titular LUIS NATAL DEL CARPIO CASTRO
Cargo DIRECTOR EJECUTIVO
Periodo en el cargo Del 06/02/2025 AL HOY

RELACIÓN DE INVESTIGACIONES O PROCESOS PENALES		
Cantidad total de Investigaciones en el Ministerio Público	Cantidad total de procesos penales en el Poder Judicial	Cantidad total de carga procesal
A	B	C
6	2	8

MPFN: Se consideran todas aquellas investigaciones en etapa de diligencias preliminares.
Carga procesal: sumatoria de A+B

CANTIDAD TOTAL DE OTROS PROCESOS Y SIMILARES (SUMA DE A), B) Y C])	30
A) PROCESOS JUDICIALIZADOS PARA RECUPERACIÓN JUDICIAL DE BIENES INMUEBLES	CANTIDAD
Cantidad total de procesos judiciales en trámite	0
Cantidad total de procesos judiciales en ejecución	0
Cantidad total de procesos judiciales con programación de diligencia de lanzamiento y/o desalojo *	0
B) PROCEDIMIENTOS ADMINISTRATIVOS DE RECUPERACIÓN EXTRAJUDICIAL DE BIENES INMUEBLES	CANTIDAD
Cantidad total de procedimientos administrativos en trámite	0
Cantidad total de procedimientos administrativos con programación de diligencia de lanzamiento y/o desalojo *	0
C) OTROS PROCESOS Y SIMILARES	CANTIDAD
Cantidad de procesos arbitrales	8
Cantidad de arbitrajes laborales	2
Cantidad de procesos contenciosos administrativos en el PJ	8
Cantidad de conciliaciones	1
Cantidad de otros procesos similares que no se encuentren en el MP ni ante PJ	11

(*) Programación de diligencia de lanzamiento : No se consideran los procesos judiciales en trámite

TOTAL DE EMBARGOS EJECUTADOS	CANTIDAD
Embargos ejecutados	4

FIRMA DEL RESPONSABLE DEL SISTEMA ADMINISTRATIVO
Nombres y Apellidos: GISELLA MILAGROS SÁNCHEZ MANZANARES
DNI: 10810245
Cargo: Jefa de la Oficina de Asesoría Jurídica

FIRMA DEL FUNCIONARIO RESPONSABLE / TITULAR DE LA UNIDAD EJECUTORA
Nombres y Apellidos: Fernando Alarcón Díaz
DNI: 10507977
Cargo: Secretario General

ENTIDADES
SECCIÓN I
SISTEMAS ADMINISTRATIVOS
SISTEMA ADMINISTRATIVO DE DEFENSA JURÍDICA DE ESTADO
ANEXO N° 11.2
CASOS EMBLEMÁTICOS Y DE CASOS CON MONTOS MAYORES O IGUALES A 50 UIT

A. DATOS DE LA ENTIDAD

Nombre de la entidad AGENCIA DE PROMOCIÓN DE LA INVERSIÓN PRIVADA - PROINVERSIÓN
Departamento - Provincia - Distrito LIMA - LIMA - SAN ISIDRO
Nombre titular JOSÉ ANTONIO SALARDI RODRÍGUEZ
Cargo PRESIDENTE DEL CONSEJO DIRECTIVO
Periodo en el cargo Del 01/02/2025 Al 13/05/2025
Fecha de corte 13/05/2025

Sector (gob Nacional) / Pliego Central que realiza la transferencia(gob Regional y Local) ECONOMÍA Y FINANZAS

B. DATOS DE UNIDAD EJECUTORA

Nombre de la Unidad Ejecutora AGENCIA DE PROMOCIÓN DE LA INVERSIÓN PRIVADA - PROINVERSIÓN
Departamento - Provincia - Distrito LIMA - LIMA - SAN ISIDRO
Nombre titular LUIS NATAL DEL CARPIO CASTRO
Cargo DIRECTOR EJECUTIVO
Periodo en el cargo Del 06/02/2025 AL HOY

Cantidad Total de Casos Emblemáticos

29

N° de Carpeta Fiscal, Expediente Judicial u otro tipo de Expediente	Órgano Fiscal/Jurisdiccional/ otros	Distrito Fiscal/Distrito Judicial/similares	Sujeto Procesal	Naturaleza/ Especialidad	Material/ Delitos	Fecha del Auto Admisorio/ Fecha de Inicio de Diligencias Preliminares/otros similares	Estado Procesal	Pretensión Económica (S/)	Monto establecido en la Sentencia (S/)	Monto pagado por el Estado (S/)	Monto pendiente de pago por el Estado (S/)	Monto cobrado a favor del Estado (S/)	Monto pendiente de cobro a favor del Estado (S/)	Cantidad total de personas investigadas/procesadas/demandadas en cada caso emblemático
	A							F						G
0703-2023-AA	Tribunal Constitucional	Lima	Demandado	Constitucional	Acción de amparo	15.02.2021	Agravio constitucional	No aplica por naturaleza de la demanda	No aplica	No aplica	No aplica	No aplica	No aplica	5
4815-2023-AA	Tribunal Constitucional	Lima	Demandado	Constitucional	Acción de amparo	10.07.2018	Agravio constitucional	No aplica por naturaleza de la demanda	No aplica	No aplica	No aplica	No aplica	No aplica	2
00011-2024-0-1409-JM-CI-01	Sala Mixta. Sede Nazca	Ica	Demandado	Constitucional	Acción de amparo	05.03.2024	Trámite	No aplica por naturaleza de la demanda	No aplica	No aplica	No aplica	No aplica	No aplica	6
01767-2024-0-1801-JR-DC-07	Primer Juzgado Constitucional	Lima	Demandado	Constitucional	Acción de amparo	05.07.2024	Trámite	No aplica por naturaleza de la demanda	No aplica	No aplica	No aplica	No aplica	No aplica	2
9703-2024-0-1801-JR-DC-09	Noveno Juzgado Constitucional	Lima	Demandado	Constitucional	Acción de amparo	16.01.2025	Trámite	No aplica por naturaleza de la demanda	No aplica	No aplica	No aplica	No aplica	No aplica	6
08333-2019-0-1801-JR-CA-14	Décimo Cuarto Juzgado en lo Contencioso Administrativo	Lima	Demandado	Contencioso administrativo	Nulidad de resolución administrativa	09.09.2019	Apelación	No aplica por naturaleza de la demanda	No aplica	No aplica	No aplica	No aplica	No aplica	1

0167-2022-CCL	Centro de Arbitraje de la Cámara de Comercio de Lima	Lima	Demandado	Arbitraje	Invalidez de resolución contractual	09.05.2022	Laudado	S/. 2,285,365.88	S/. 3,084,640.59	S/. 0.00	S/. 3,084,640.59	No aplica	No aplica	1
476-2016 -CCL	Centro de Arbitraje de la Cámara de Comercio de Lima	Lima	Demandado	Arbitraje	Resolución de contrato	06.03.2017	Trámite	S/. 1,338,218.14	Por determinar	S/. 0.00	S/. 0.00	No aplica	No aplica	2
S/N	Arbitraje AD HOC	Lima	Demandante	Arbitraje	Obligación de dar suma de dinero	12.12.2016	Trámite	S/. 3,222,151.19	Por determinar	No aplica	No aplica	S/. 0.00	S/. 0.00	1
S/N	Arbitraje AD HOC (**)	Lima	Demandante	Arbitraje	Obligación de dar suma de dinero	23.01.2019	Laudado	S/. 992,747.37	S/. 181,967.34	No aplica	No aplica	S/. 0.00	S/. 181,967.34	1
27632/AJP	Corte Internacional de Arbitraje de la Cámara de Comercio Internacional	Francia	Demandado	Arbitraje	Obligación de hacer	27.03.2023	Laudado	No determinado	S/0.00	S/0.00	S/0.00	No aplica	No aplica	2
S/N	Arbitraje AD HOC	Lima	Demandado	Arbitraje	Negociación colectiva	25.01.2019	En ejecución de laudo	No determinado	S/. 1,134,000.00	S/. 966,000.00	S/. 168,000.00	No aplica	No aplica	1
00452-2007-0-1801-JR-LA-20	Vigésimo Sexto Juzgado Especializado de Trabajo Transitorio	Lima	Demandado	Laboral	Nulidad de despido	06.11.2007	Ejecución	S/. 627,225.33	S/. 627,225.33	S/. 627,225.33	S/. 0.00	No aplica	No aplica	1
05634-2012-0-1801-JR-LA-01	Vigésimo Quinto Juzgado Especializado de Trabajo Transitorio	Lima	Demandado	Laboral	Beneficios sociales	10.04.12	Ejecución	S/. 442,215.21	S/. 347,865.71	S/. 10,000.00	S/. 337,865.71	No aplica	No aplica	1
35928 - 2022-0-5001-SU-DC-01	Cuarta Sala de Derecho Constitucional y Social Transitoria de la República (*)	Lima	Demandado	Laboral	Desnaturalización de contratos entre otros	28.09.20	Casación	S/. 1,214,086.65	Por determinar	S/. 0.00	S/. 0.00	No aplica	No aplica	1
10920-2019-0-1801-JR-LA-08	Vigésimo Primer Juzgado Especializado de Trabajo Permanente	Lima	Demandado	Laboral	Indemnización	30.10.2020	Trámite	S/. 3,729,280.00	Por determinar	S/. 0.00	S/. 0.00	No aplica	No aplica	4
11852-2021-0-1801-JR-LA-01	Primer Juzgado Especializado de Trabajo Permanente (*)	Lima	Demandado	Laboral	Beneficios sociales	20.06.2022	Ejecución	S/. 386,769.69	S/. 346,670.85	S/. 0.00	S/. 346,670.85	No aplica	No aplica	1
13748-2024-000-1864-JR-LA-13	Decimo Tercer Juzgado Especializado de Trabajo Permanente (*)	Lima	Demandado	Laboral	Beneficios sociales	15.07.2024	Trámite	S/. 454,686.84	Por determinar	S/. 0.00	S/. 0.00	No aplica	No aplica	1
16230-2023-000-1801-JR-LA-07	Séptimo Juzgado Especializado de Trabajo Permanente (*)	Lima	Demandado	Laboral	Beneficios sociales	29.12.2023	Trámite	S/. 627,902.34	Por determinar	S/. 0.00	S/. 0.00	No aplica	No aplica	1
22219-2023-000-1801-JR-LA-03	Décimo Noveno Juzgado Especializado de Trabajo Permanente (*)	Lima	Demandado	Laboral	Beneficios sociales	22.12.2023	Trámite	S/. 1,121,448.41	Por determinar	S/. 0.00	S/. 0.00	No aplica	No aplica	1
20382-2024-0-1864-JR-LA-06	Sexto Especializado de Trabajo Permanente (*)	Lima	Demandado	Laboral	Beneficios sociales	27.01.2025	Trámite	S/. 2,380,588.83	Por determinar	S/. 0.00	S/. 0.00	No aplica	No aplica	1

05225-2010-0-1817-JR-CO-01 / 06038-2019-0-1817-JR-CO-03	Primer Juzgado Civil Especializado en lo Comercial / Tercer Juzgado Civil Especializado en lo Comercial (***)	Lima	Demandante	Comercial	Ejecución de laudo arbitral / Quiebra judicial	09.09.2010	Ejecución	S/. 208,409,222.91	S/. 208,409,222.91	No aplica	No aplica	S/. 0.00	S/. 0.00	2
54845-2002-0-1801-JR-CI-66	Vigésimo Noveno Juzgado Civil	Lima	Demandante	Civil	Indemnización	13.01.2003	Ejecución	S/. 6,000,598.67	S/. 1,649,292.31	No aplica	No aplica	S/. 383,070.42	S/. 1,266,221.89	5
04398-2018-0-1801-JR-CI-48	Juzgado de Sentencias Supranacionales (****)	Lima	Demandado	Civil	Indemnización	11.08.2021	Ejecución	No determinado	S/. 3,307,140.71	S/. 0.00	S/. 3,307,140.71	No aplica	No aplica	4
30976-2014-0-1801-JR-CI-03	Tercer Juzgado Civil	Lima	Demandado	Civil	Obligación de dar suma de dinero	30.01.2015	Trámite	S/. 18,550,821.46	Por determinar	S/. 0.00	S/. 0.00	No aplica	No aplica	1
07148-2001-0-1801-JR-CI-04	Trigésimo Cuarto Juzgado Civil	Lima	Demandado	Civil	Indemnización	08.05.2001	Trámite	S/. 12,108,495.91	Por determinar	S/. 0.00	S/. 0.00	No aplica	No aplica	4
00576-2022-0-1817-JR-CO-17	Décimo séptimo Juzgado Comercial	Lima	Demandado	Civil	Obligación de dar suma de dinero	07.04.2022	Trámite	S/. 6,000,000.00	Por determinar	S/. 0.00	S/. 0.00	No aplica	No aplica	1
02147-2016-0-1801-JR-CI-11	Juzgado Civil Transitorio de Lima	Lima	Demandado	Civil	Obligación de dar suma de dinero	21.07.2022	Apelación	S/. 8,900,906.85	Por determinar	S/. 0.00	S/. 0.00	No aplica	No aplica	3
09893-2023-000-1801-JR-CI-16	Décimo Sexto Juzgado Civil	Lima	Demandado	Civil	Indemnización	27.11.2023	Trámite	S/. 257,914,658.51	Por determinar	S/. 0.00	S/. 0.00	No aplica	No aplica	1

Leyenda:

(A) Precisar el órgano fiscal, jurisdiccional, árbitro y otros que tiene a cargo el caso.

(B) Situación jurídica de la entidad en el caso o proceso (denunciante, denunciado, demandado, demandante, agraviado, actor civil, tercero civil y otros)

(C) Precisar en cada caso emblemático su naturaleza o especialidad (penal, civil, laboral, contencioso administrativo y otros)

Fecha del Auto Admisorio / Fecha de Inicio de Diligencias Preliminares / Fecha de Petición Arbitral / Fecha de Carta Notarial / Otros similares

(D) Precisar en cada caso emblemático la materia o delitos (beneficios sociales, responsabilidad contractual, reivindicación, usurpación, daños, apropiación ilícita y otros)

(E) Precisar si el caso emblemático se encuentra en trámite, apelación o ejecución, entre otros.

(F) Precisar la pretensión económica total del caso emblemático (presentada por el Estado o por la parte contraria). Consignar información solo cuando la pretensión sea económica.

(G) Precisar solo el número total de personas investigadas, procesadas, demandadas o demandantes, por cada caso emblemático.

Tipo de cambio de S/. 3,659 al 13.05.2025, 50 UIT = S/. 267,500 soles

(*) El proceso fue transferido a la Procuraduría Pública Especializada en Materia Hacendaria conforme lo dispone el numeral 11.3 de la Resolución del Procurador General del Estado N° 042-2020-PGE/PG

(**) El proceso está para solicitar la ejecución del laudo

(***) En el presente proceso judicial los demandados han sido declarados en Quiebra, por ello no se considera como monto por cobrar.

(****) En el presente proceso judicial vino en ejecución del Juzgado Supranacional

FIRMA DEL RESPONSABLE DEL SISTEMA ADMINISTRATIVO
Nombres y Apellidos: GISELLA MILAGROS SÁNCHEZ MANZANARES
DNI: 10810245
Cargo: Jefa de la Oficina de Asesoría Jurídica

FIRMA DEL FUNCIONARIO RESPONSABLE / TITULAR DE LA UNIDAD EJECUTORA
Nombres y Apellidos: FERNANDO ALARCON DIAZ
DNI: 10507977
Cargo: Secretario General

SECCIÓN II
INDICADORES DE EFICACIA Y OTROS RELACIONADOS A LA ENTIDAD
DEL INFORME DE RENDICIÓN DE CUENTAS DE TITULARES

A. DATOS DE LA ENTIDAD (PLIEGO)

NOMBRE DE LA ENTIDAD

DEPARTAMENTO - PROVINCIA - DISTRITO

NOMBRE DE TITULAR DE LA ENTIDAD

CARGO

PERIODO EN EL CARGO

FECHA DE CORTE

SECTOR (GOBIERNO NACIONAL) / PLIEGO CENTRAL QUE REALIZA LA TRANSFERENCIA
(GOBIERNO REGIONAL Y LOCAL)

: AGENCIA DE PROMOCIÓN DE LA INVERSIÓN PRIVADA - PROINVERSIÓN

: LIMA - LIMA - SAN ISIDRO

: SALARDI RODRIGUEZ JOSE ANTONIO

: PRESIDENTE DEL CONSEJO DIRECTIVO

: DEL 01/02/2025 AL 13/05/2025

: AL 13/05/2025

: 0001 - MINISTERIO DE ECONOMÍA Y FINANZAS

B. DATOS DE LA UNIDAD EJECUTORA

NOMBRE DE LA UNIDAD EJECUTORA

DEPARTAMENTO - PROVINCIA - DISTRITO

NOMBRE DEL TITULAR

CARGO

PERIODO EN EL CARGO

: AGENCIA DE PROMOCIÓN DE LA INVERSIÓN PRIVADA - PROINVERSIÓN

: LIMA - LIMA - SAN ISIDRO

: LUIS NATAL DEL CARPIO CASTRO

: DIRECTOR EJECUTIVO

: DEL 06/02/2025 A HOY

N°	Nombre del Indicador	Unidad de Medida	2018¹	2019¹	2020¹	2021¹	2022¹	2023¹	2024¹	2025¹	Sentido esperado del indicador¹	Sector del Indicador	Ámbito Territorial del Indicador	Fórmula del Indicador	Tipo de Fuente	Fuente	URL / Doc.	Observaciones
	A	B	C								D	E	F	G	H	I	J	K
1	PORCENTAJE DE PROCESOS DE PROMOCIÓN DE LA INVERSIÓN PRIVADA CONCLUIDOS	PORCENTAJE	8.00	0.00	2.00	14.30	25.00	82.00	87.00	57.00	ASCENDENTE	ECONOMÍA Y FINANZAS	NACIONAL	NÚMERO DE PROCESOS DE PROMOCIÓN DE LA INVERSIÓN PRIVADA ADJUDICADOS / NÚMERO DE PROCESOS DE PROMOCIÓN DE LA INVERSIÓN PRIVADA PROYECTADOS PARA ADJUDICAR¹ *100	INTERNA	REGISTROS ADMINISTRATIVOS	DOCUMENTOS DE LA DIRECCIÓN DE PORTAFOLIO DE PROYECTOS Y DIRECCIÓN ESPECIAL DE PROYECTOS	
2	PORCENTAJE DE VERSIONES FINALES DE CONTRATO APROBADOS	PORCENTAJE	25.00	25.00	25.00	25.00	67.00	87.00	87.00	54.00	ASCENDENTE	ECONOMÍA Y FINANZAS	NACIONAL	NÚMERO DE VERSIONES FINALES DE CONTRATO APROBADOS/NÚMERO DE VERSIONES FINALES DE CONTRATOS PROYECTADOS PARA APROBAR¹ 100	INTERNA	DOCUMENTOS	DOCUMENTOS DE LA DIRECCIÓN DE PORTAFOLIO DE PROYECTOS Y DIRECCIÓN ESPECIAL DE PROYECTOS	
3	PROCENTAJE DE ASISTENTES A LOS EVENTOS DE PROMOCIÓN DE INVERSIONES DESCENTRALIZADAS CON PERCEPCIÓN FAVORABLE	PORCENTAJE	0.00	0.00	93.30	92.00	99.60	95.30	95.30	88.00	ASCENDENTE	ECONOMÍA Y FINANZAS	NACIONAL	NÚMERO DE ASISTENTES CON UNA PERCEPCIÓN FAVORABLE DE LOS EVENTOS DE PROMOCIÓN / NÚMERO TOTAL DE LOS ASISTENTES A LOS EVENTOS DE PROMOCIÓN CON ALGÚN GRADO DE PERCEPCIÓN¹ 100	INTERNA	ENCUESTAS DE SATISFACCIÓN	ENCUESTA DE SATISFACCIÓN A CARGO DE LA DIRECCIÓN DE INVERSIONES DESCENTRALIZADAS	
4	PORCENTAJE DE INVERSIONISTAS CON ALTA SATISFACCIÓN DE LOS EVENTOS INFORMATIVOS DE LA CARTERA DE PROYECTOS	PORCENTAJE	90.60	90.60	84.40	82.00	89.00	100.00	100.00	65.00	ASCENDENTE	ECONOMÍA Y FINANZAS	NACIONAL	NÚMERO PROMEDIO DE SATISFACCIÓN OBTENIDO DE LOS ASISTENTES A CADA UNO DE LOS EVENTOS / NÚMERO DE EVENTOS REALIZADOS¹ 100	INTERNA	ENCUESTA	ENCUESTA A INVERSIONISTAS A CARGO DE LA DIRECCIÓN DE SERVICIOS AL INVERSIONISTA	

¹ Se muestra el valor del indicador en un periodo de 8 años.

La información registrada en la Sección II del Informe de Rendición de Cuentas de Titulares tiene carácter de declaración jurada.

- (A) Enunciado corto, concreto y auto explicativo, vinculado con el objetivo, acción o servicio público que brinda cada Entidad. El nombre del indicador debe contener tres elementos:
(Nombre del indicador = Parámetro de medición + Sujeto + Característica).
- (B) Magnitud de referencia que permite cuantificar al indicador (Ej.: porcentaje, número, índice, tasa, cantidad, promedio, etc).
- (C) Valor del indicador expresado en números.
- (D) Orientación dónde debe tender el indicador, es decir, si el sentido esperado es ascendente o descendente.
- (E) Corresponde a la clasificación en Agricultura, Ambiente, Transporte, Educación, Vivienda, Salud, Trabajo, Producción, Energía y otros.
- (F) Abarca el territorio donde se encuentran los usuarios del servicio o producto que brinda la entidad.
Indica los niveles territoriales para los que está disponible el indicador: nacional, regional, provincial o distrital.
- (G) Expresión algebraica del indicador, se refiere a la explicación de la forma en que se relacionan las variables.
- (H) Tipo de Fuente: (i) Interna: dependencia o unidad responsable de generar o proporcionar la información, o (ii) Externa: nombre de la entidad que genera bases de datos, estadísticas oficiales, documentos oficiales u otros.
- (I) Fuente: proporciona la información a partir de la cual se obtiene la información o valor del indicador.
- (J) URL: corresponde al enlace o dirección determinada de internet.
- (K) Documento: registros administrativos, informes de auditoría, registros contables de la entidad u otros, donde se origina la información.
- (K) Información referida al registro de los campos anteriores.

FIRMAS RESPONSABLES DE LA SECCIÓN II
Nombres y Apellidos: Apolinar Junior Madrid Escobar
DNI: 07467219
Cargo: Jefe (dt) de la Oficina de Planeamiento y Presupuesto

FIRMA FUNCIONARIO RESPONSABLE / TITULAR DE LA UE
Nombres y Apellidos: Fernando Alarcón Díaz
DNI: 10507977
Cargo: Secretario General

SECCIÓN III
RELACIÓN DE SERVICIOS PÚBLICOS O MISIONALES QUE BRINDA LA ENTIDAD
DEL INFORME DE RENDICIÓN DE CUENTAS DE TITULARES

A. DATOS DE LA ENTIDAD (PLIEGO)

NOMBRE DE LA ENTIDAD
DEPARTAMENTO - PROVINCIA - DISTRITO
NOMBRE DE TITULAR DE LA ENTIDAD
CARGO
PERIODO EN EL CARGO
FECHA DE CORTE
SECTOR (GOBIERNO NACIONAL) / PLIEGO CENTRAL QUE REALIZA LA TRANSFERENCIA (GOBIERNO REGIONAL Y LOCAL)

: AGENCIA DE PROMOCIÓN DE LA INVERSIÓN PRIVADA - PROINVERSIÓN
: LIMA - LIMA - SAN ISIDRO
: SALARDI RODRIGUEZ JOSE ANTONIO
: PRESIDENTE DEL CONSEJO DIRECTIVO
: DEL 01/02/2025 AL 13/05/2025
: AL 13/05/2025
: 0001 - MINISTERIO DE ECONOMÍA Y FINANZAS

B. DATOS DE LA UNIDAD EJECUTORA

NOMBRE DE LA
DEPARTAMENTO - PROVINCIA - DISTRITO
NOMBRE DEL
CARGO
PERIODO EN EL

: AGENCIA DE PROMOCIÓN DE LA INVERSIÓN PRIVADA - PROINVERSIÓN
: LIMA - LIMA - SAN ISIDRO
: LUIS NATAL DEL CARPIO CASTRO
: DIRECTOR EJECUTIVO
: DEL 06/02/2025 A HOY

Nº	BRINDA EL SERVICIO PÚBLICO O MISIONAL (SI/NO)	SERVICIO PÚBLICO O MISIONAL (INCLUYE PRODUCTOS DEL SERVICIO PÚBLICO O MISIONAL)	TIPO DEL SERVICIO PÚBLICO	SECTOR DEL SERVICIO PÚBLICO	GRUPO DEL SERVICIO PÚBLICO	RESPONSABLE DEL SERVICIO PÚBLICO O MISIONAL	CARGO DEL RESPONSABLE DEL SERVICIO PÚBLICO O MISIONAL
	(A)	(B)	(C)	(D)	(E)	(F)	(G)
1	SI	ENTIDADES RECIBEN ASISTENCIA TÉCNICA EN LA EJECUCIÓN DE LOS PROCESOS DE PROMOCIÓN DE PROYECTOS DE INFRAESTRUCTURA Y SERVICIOS PÚBLICOS	SERVICIO	ECONOMÍA Y FINANZAS	DESARROLLO Y COMPETITIVIDAD	DIRECCIÓN DE PORTAFOLIO DE PROYECTOS Y DIRECCIÓN ESPECIAL DE PROYECTOS	DIRECTOR
2	SI	ENTIDADES PÚBLICAS CON CAPACIDADES PARA DISEÑAR, PROMOVER Y EJECUTAR INVERSIONES DE ALCANCE REGIONAL Y/O LOCAL	SERVICIO	ECONOMÍA Y FINANZAS	DESARROLLO Y COMPETITIVIDAD	DIRECCIÓN DE INVERSIONES DESCENTRALIZADAS	DIRECTOR
3	SI	INVERSIONISTAS ACCEDEN A LOS SERVICIOS DE PROMOCIÓN, INFORMACIÓN, ORIENTACIÓN Y APOYO PARA LA ATRACCIÓN DE INVERSIÓN PRIVADA	SERVICIO	ECONOMÍA Y FINANZAS	DESARROLLO Y COMPETITIVIDAD	DIRECCIÓN DE SERVICIOS AL INVERSIONISTA	DIRECTOR

Leyenda

- (A) Brinda el Servicio Público: SI o NO
(B) Servicios Públicos: Servicios que se entregan a la población en el marco de los objetivos funcionales de la Entidad o Servicios Públicos definidos por la SPI-CGR.
(C) Tipo de servicio público: Puede ser bien, servicio o de regulación.
(D) Sector del servicio público: Agrupación de clasificaciones de Entidades basado en Clasificador Funcional del Sector Público aprobado por Decreto Supremo N°068-2008-EF y clasificaciones internas del equipo de la SPI-CGR.
(E) Grupo del Servicio Público: Agrupación de Servicios Públicos por criterios de familiaridad entre sus finalidades.
(F) Responsable del Servicio Público: Nombre del Funcionario Responsable de la provisión del servicio público.
(G) Cargo Responsable del Servicio Público: Cargo del Funcionario Responsable de la provisión del servicio público

Firmado digitalmente por: MADRID ESCOBAR Apolinar Junior FAU 20380799643 hard Fecha: 22/05/2025 17:27:23
FIRMA DEL RESPONSABLE DE LA SECCIÓN III
Nombres y Apellidos: Apolinar Junior Madrid Escobar
Cargo: Jefe (dt) de la Oficina de Planeamiento y Presupuesto
DNI: 07467219

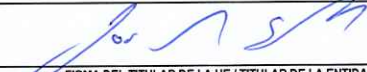
FIRMA DEL TITULAR DE LA UE / TITULAR DE LA ENTIDAD
Nombres y Apellidos:
DNI:
Cargo:

Firmado digitalmente por:
ALARCON DIAZ Fernando FAU
 20380799643 hard
 Fecha: 22/05/2025 17:26:56

SECCIÓN IV
RESULTADOS DE LA GESTIÓN DEL TITULAR POR CADA SERVICIO PÚBLICO/MISIONAL
DEL INFORME DE RENDICIÓN DE CUENTAS DE TITULARES

A. DATOS DE LA ENTIDAD (PLIEGO)
NOMBRE DE LA ENTIDAD
DEPARTAMENTO - PROVINCIA - DISTRITO
NOMBRE DE TITULAR DE LA ENTIDAD
CARGO
PERIODO EN EL CARGO
FECHA DE CORTE
SECTOR (GOBIERNO NACIONAL) / PLIEGO CENTRAL QUE REALIZA LA
TRANSFERENCIA (GOBIERNO REGIONAL Y LOCAL)

: AGENCIA DE PROMOCIÓN DE LA INVERSIÓN PRIVADA - PROINVERSIÓN

: LIMA - LIMA - SAN ISIDRO

: SALARDI RODRIGUEZ JOSE ANTONIO

: PRESIDENTE DEL CONSEJO DIRECTIVO

: DEL 01/02/2025 AL 13/05/2025

: AL 13/05/2025

: 0001 - MINISTERIO DE ECONOMÍA Y FINANZAS

B. DATOS DE LA UNIDAD EJECUTORA
NOMBRE DE LA UNIDAD EJECUTORA
DEPARTAMENTO - PROVINCIA - DISTRITO
NOMBRE DEL TITULAR
CARGO
PERIODO EN EL CARGO

: AGENCIA DE PROMOCIÓN DE LA INVERSIÓN PRIVADA - PROINVERSIÓN

: LIMA - LIMA - SAN ISIDRO

: LUIS NATAL DEL CARPIO CASTRO

: DIRECTOR EJECUTIVO

: DEL 06/02/2025 A HOY

2	ENTIDADES RECIBEN ASISTENCIA TÉCNICA EN LA EJECUCIÓN DE LOS PROCESOS DE PROMOCIÓN DE PROYECTOS DE INFRAESTRUCTURA Y SERVICIOS PÚBLICOS	RESPONSABLE DEL SERVICIO NOMBRE: LUIS NATAL DEL CARPIO CASTRO CARGO: DIRECTOR EJECUTIVO
A	INFORMACIÓN GENERAL DEL SERVICIO PÚBLICO/MISIONAL	
A.1	ESTADO DEL SERVICIO AL INICIO DEL PERIODO A RENDIR	¿CUÁL FUE EL ESTADO DEL SERVICIO AL INICIO DEL PERIODO RENDIR?
	El Portafolio de Proyectos para los años 2025 y 2026 es por más de US\$ 17 mil millones en inversiones en APP y PA multisectoriales. El servicio es realizado de manera eficiente y oportuna.	ÓPTIMO
A.2	LIMITACIONES Y DIFICULTADES PARA LA PRESTACIÓN DEL SERVICIO Y ACCIONES PARA SUPERARLAS EN EL PERIODO A RENDIR	
	Las limitaciones son el entorno económico y social. Se plantea continuar brindando el servicio optimizando la cartera de inversiones con mayor difusión y coordinación con los sectores.	
A.3	SITUACIÓN DEL SERVICIO AL FINALIZAR EL PERIODO A RENDIR	¿CUÁL FUE EL ESTADO DEL SERVICIO AL FINAL DEL PERIODO A RENDIR?
	El Portafolio de Proyectos para los años 2025 y 2026 es por más de US\$ 17 mil millones en inversiones en APP y PA multisectoriales. En el año 2025, se tiene una meta de adjudicación de 34 proyectos de APPs por US\$ 8,8 mil millones. En el año 2026, se tiene una meta de adjudicación de 46 proyectos por US\$ 8,2 mil millones. Dicha cartera incluye proyectos de los sectores transportes y comunicaciones, saneamiento, energía, educación, salud, comercio exterior y turismo, inmuebles e irrigación, entre otros. Se logró cerrar la fase de transacción del Grupo 4 del Plan de Transmisión 2023 - 2032: por US\$ 127 mil millones, con la firma del contrato. Se continuó con el desarrollo de la Versión Final de Contrato (VFC) para lograr la adjudicación de los siguientes proyectos: a) PTAR Puerto Maldonado, monto de inversión de US\$ 122 mil millones. Se logró obtener la opinión favorable del sector (MVCS) y del MEF a la VFC. b) Grupo 3 del Plan de Transmisión 2023 - 2032, monto de inversión por US\$ 168 mil millones, se logró levantar la suspensión del concurso y se vienen realizando ajustes en los costos de la VFC, Informe de Evaluación Integrado (IEI) y Modelo Económico Financiero para la nueva convocatoria. c) Longitudinal de la Sierra Tramo 4: Aprobación de la VFC, logrando la opinión favorable de OSITRAN, MTC y MEF. d) Operación y Mantenimiento del Nuevo Hospital de Emergencias Villa El Salvador: El MEF emitió la opinión favorable a la VFC.	ÓPTIMO
B	INFORMACIÓN ESPECÍFICA DEL SERVICIO PÚBLICO/MISIONAL	
1	¿QUÉ DECISIONES HA TOMADO EN EL PERÍODO A RENDIR PARA INCREMENTAR LA COBERTURA EN EL SERVICIO ENTIDADES RECIBEN ASISTENCIA TÉCNICA EN LA EJECUCIÓN DE LOS PROCESOS DE PROMOCIÓN DE PROYECTOS DE INFRAESTRUCTURA Y SERVICIOS PÚBLICOS?	
	Se espera mantener el ritmo de crecimiento en adjudicaciones de proyectos APPs y PAs. Por ello, el Portafolio de Proyectos para los años 2025 y 2026 es por más de US\$ 17 mil millones en inversiones en APP y PA multisectoriales. En el año 2025, se tiene una meta de adjudicación de 34 proyectos de APPs por US\$ 8,8 mil millones. En el año 2026, se tiene una meta de adjudicación de 46 proyectos por US\$ 8,2 mil millones. Se logró cerrar la fase de transacción del Grupo 4 del Plan de Transmisión 2023 - 2032: por US\$ 127 mil millones, con la firma del contrato.	
2	¿QUÉ DECISIONES HA TOMADO EN EL PERÍODO A RENDIR PARA LOGRAR EFICIENCIA EN LA PROVISIÓN DEL SERVICIO ENTIDADES RECIBEN ASISTENCIA TÉCNICA EN LA EJECUCIÓN DE LOS PROCESOS DE PROMOCIÓN DE PROYECTOS DE INFRAESTRUCTURA Y SERVICIOS PÚBLICOS?	
	Se continuó con el desarrollo de las versiones finales de contrato para lograr la adjudicación de los proyectos. Se continuó con el desarrollo de la Versión Final de Contrato - VFC para lograr la adjudicación de los siguientes proyectos: a) PTAR Puerto Maldonado, monto de inversión de US\$ 122 mil millones. Se logró obtener la opinión favorable del sector (MVCS) y del MEF a la VFC. b) Grupo 3 del Plan de Transmisión 2023 - 2032, monto de inversión por US\$ 168 mil millones, se logró levantar la suspensión del concurso y se vienen realizando ajustes en los costos de la VFC, Informe de Evaluación Integrado (IEI) y Modelo Económico Financiero para la nueva convocatoria. c) Longitudinal de la Sierra Tramo 4: Aprobación de la Versión Final de Contrato (VFC), logrando la opinión favorable de OSITRAN, MTC y MEF. d) Operación y Mantenimiento del Nuevo Hospital de Emergencias Villa El Salvador: El MEF emitió la opinión favorable a la VFC del proyecto.	SE MANTIENEN
3	¿QUÉ DECISIONES HA TOMADO EN EL PERÍODO A RENDIR PARA MEJORAR LA CALIDAD EN EL SERVICIO ENTIDADES RECIBEN ASISTENCIA TÉCNICA EN LA EJECUCIÓN DE LOS PROCESOS DE PROMOCIÓN DE PROYECTOS DE INFRAESTRUCTURA Y SERVICIOS PÚBLICOS?	
	Coordinación de manera fluida con los sectores que encargan los proyectos de manera óptima y oportuna asegurando eficiencia y rapidez en el desarrollo y/o aprobación de los informes en las fases de los proyectos APPs. Continuidad de los servicios prestados de manera óptima y oportuna	

	3.1. LA CALIDAD DEL SERVICIO MEJORÓ EN:	
	ACCESIBILIDAD	
	TIEMPO DE ATENCIÓN	
	INNOVACIÓN	
	TRANSPARENCIA	
	ATENCIÓN AL CIUDADANO / USUARIO	
4	¿QUÉ DECISIONES HA TOMADO PARA LOGRAR EL OBJETIVO (EFICACIA) EN LA PRESTACIÓN DEL SERVICIO ENTIDADES RECIBEN ASISTENCIA TÉCNICA EN LA EJECUCIÓN DE LOS PROCESOS DE PROMOCIÓN DE PROYECTOS DE INFRAESTRUCTURA Y SERVICIOS PÚBLICOS DURANTE EL PERIODO A RENDIR?	
4.1	CUMPLIMIENTO DE METAS:	
	DE 90% AL 100%	
4.2	4.1 ¿QUÉ DECISIONES HA TOMADO PARA LOGRAR EL OBJETIVO (EFICACIA) EN LA PRESTACIÓN DEL SERVICIO DURANTE EL PERIODO A RENDIR?	
	Coordinación con los sectores y gobiernos regionales para mayor fluidez en la aprobación en los informes de las fases de APPs.	
5	¿QUÉ DECISIONES HA TOMADO PARA QUE EL SERVICIO ENTIDADES RECIBEN ASISTENCIA TÉCNICA EN LA EJECUCIÓN DE LOS PROCESOS DE PROMOCIÓN DE PROYECTOS DE INFRAESTRUCTURA Y SERVICIOS PÚBLICOS SE PRESTE CON OPORTUNIDAD DURANTE EL PERIODO A RENDIR?	
	Se continuó con el desarrollo de versiones finales de contrato para lograr la adjudicación de los proyectos. se avanzó el desarrollo de las versiones iniciales de contrato para lograr la "declaratoria de interés" de los proyectos	OPORTUNAMENTE SIN INCONVENIENTES
6	¿QUÉ DECISIONES HA TOMADO EN EL PERIODO A RENDIR PARA ASEGURAR EL USO ADECUADO DE RECURSOS FINANCIEROS (ECONOMÍA) EN LA GESTIÓN DEL SERVICIO ENTIDADES RECIBEN ASISTENCIA TÉCNICA EN LA EJECUCIÓN DE LOS PROCESOS DE PROMOCIÓN DE PROYECTOS DE INFRAESTRUCTURA Y SERVICIOS PÚBLICOS?	
	Las decisiones se tomaron de acuerdo con la normatividad vigente en materia presupuestaria. EL presupuesto institucional aprobado (PIA) de los productos de la Promoción de la Inversión Privada es S/78,755,802. El Presupuesto Institucional Modificado (PIM) es de S/119,381,202. Se tuvo ejecución del S/23,431,209 que representa el 20%. Se realizaron las siguientes decisiones que implicó modificaciones presupuestaria e incremento en el Presupuesto Mediante Resolución Ministerial N° 055-2025-MINEM/DM se autoriza una transferencia financiera del Ministerio de Energía y Minas a favor PROINVERSION, para financiar los gastos del Proyecto de Masificación del uso del Gas Natural por Red de Ductos en las Regiones de Arequipa, Moquegua y Tacna, por la suma de S/ 7 564 000,00. Mediante Resolución Ejecutiva Regional N° 26-2025-GRA/GR del Gobierno Regional de Ancash, se aprueba una Transferencia Financiera de S/ 12 912 229,00 a favor de PROINVERSION, para la ejecución del Convenio de Encargo del Proyecto Chincas.Coordinaciones con el MEF para Transferencias de Partidas. Mediante Decreto Supremo N° 052-2025-EF, se autoriza una Transferencia de Partidas, hasta por la suma de S/ 20 077 509 a favor de PROINVERSION, para financiar las actividades referentes a la promoción de la inversión privada mediante Asociaciones Público Privadas, Proyectos en Activos y Obras por Impuestos Correspondiendo a este producto el monto de S/ 17 074 257	
6.2	6.1. RECURSOS FINANCIEROS ASIGNADOS EN EL PERIODO A RENDIR	
	S/ 103498975	
6.3	RECURSOS FINANCIEROS EJECUTADOS EN EL PERIODO A RENDIR	
	S/ 17810677	
C	DOCUMENTO DE SUSTENTO DE LOS RESULTADOS DE LA GESTION DEL SERVICIO ENTIDADES RECIBEN ASISTENCIA TÉCNICA EN LA EJECUCIÓN DE LOS PROCESOS DE PROMOCIÓN DE PROYECTOS DE INFRAESTRUCTURA Y SERVICIOS PÚBLICOS.	
	DOCUMENTO DE LA DIRECCION DE PORTAFOLIO DE PROYECTOS Y DIRECCION ESPECIAL DE PROYECTOS	
	SUSTENTO PRODUCTO ENTIDADES RECIBEN ASISTENCIA TECNICA EN LA EJECUCION DE LOS PROCESOS DE PROMOCION DE PROYECTOS DE INFRAESTRUCTURA Y SERVICIOS PUBLICOS.pdf, SUSTENTO PRODUCTO ENTIDADES RECIBEN ASISTENCIA TECNICA EN LA EJECUCION DE LOS PROCESOS DE PROMOCION DE PROYECTOS DE INFRAESTRUCTURA Y SERVICIOS PUBLICOS.pdf, SUSTENTO PRODUCTO ENTIDADES RECIBEN ASISTENCIA TECNICA EN LA EJECUCION DE LOS PROCESOS DE PROMOCION DE PROYECTOS DE INFRAESTRUCTURA Y SERVICIOS PUBLICOS.pdf, SUSTENTO PRODUCTO ENTIDADES RECIBEN ASISTENCIA TECNICA EN LA EJECUCION DE LOS PROCESOS DE PROMOCION DE PROYECTOS DE INFRAESTRUCTURA Y SERVICIOS PUBLICOS.pdf, SUSTENTO PRODUCTO ENTIDADES RECIBEN ASISTENCIA TECNICA EN LA EJECUCION DE LOS PROCESOS DE PROMOCION DE PROYECTOS DE INFRAESTRUCTURA Y SERVICIOS PUBLICOS.pdf, SUSTENTO PRODUCTO ENTIDADES RECIBEN ASISTENCIA TECNICA EN LA EJECUCION DE LOS PROCESOS DE PROMOCION DE PROYECTOS DE INFRAESTRUCTURA Y SERVICIOS PUBLICOS.pdf	
3	ENTIDADES PÚBLICAS CON CAPACIDADES PARA DISEÑAR, PROMOVER Y EJECUTAR INVERSIONES DE ALCANCE REGIONAL Y/O LOCAL	RESPONSABLE DEL SERVICIO NOMBRE: LUIS NATAL DEL CARPIO CASTRO CARGO: DIRECTOR EJECUTIVO
A	INFORMACIÓN GENERAL DEL SERVICIO PÚBLICO/MISIONAL	
A.1	ESTADO DEL SERVICIO AL INICIO DEL PERIODO A RENDIR	¿CUÁL FUE EL ESTADO DEL SERVICIO AL
	Las labores de difusión, fortalecimiento de capacidades y asesoría técnica a los funcionarios y/o servidores públicos, representantes de empresas privadas y otros actores de relevancia para los proyectos de inversiones descentralizadas, se realizan de manera óptima En el caso de Obras por Impuestos continuó con el seguimiento a las entidades públicas con proyectos por adjudicar, la difusión y capacitación intensiva de la nueva normativa y procedimientos del nuevo marco normativo, así como brindar asistencia técnica a las entidades públicas de los tres niveles de gobierno de manera presencial y a través de las plataformas virtuales, así como mantener una estrategia de comunicación con el sector privado.Se realizan las actividades de promoción, capacitación y asistencia técnica a las entidades de los gobiernos subnacionales en materia de las modalidades de participación de la inversión privada de Público-Privadas y Proyectos en Activos.	ÓPTIMO
A.2	LIMITACIONES Y DIFICULTADES PARA LA PRESTACIÓN DEL SERVICIO Y ACCIONES PARA SUPERARLAS EN EL PERIODO A RENDIR	
	Se anticipa mayor receptividad por parte de las entidades públicas para coordinar la prestación de los servicios ofrecidos de Obras por Impuestos. Dado que, es necesario un esfuerzo continuo para mejorar la capacidad de estas entidades para identificar, formular y ejecutar proyectos de inversión Continuar con las labores de difusión, fortalecimiento de capacidades y asesoría técnica a los funcionarios y/o servidores públicos, representantes de empresas privadas y otros actores de relevancia para los proyectos de inversiones descentralizadas, por lo cual, se requiere la implementación de las siguientes acciones:	

	En el caso de Obras por Impuestos se propone continuar con el seguimiento a las entidades públicas con proyectos por adjudicar en el año 2025, la difusión y capacitación intensiva de la nueva normativa y procedimientos del nuevo marco normativo, así como brindar asistencia técnica a las entidades públicas de los tres niveles de gobierno de manera presencial y a través de las plataformas virtuales, así como mantener una estrategia de comunicación con el sector privado, difundiendo las mejoras y promoviendo el financiamiento de más y mejores proyectos.	
A.3	SITUACIÓN DEL SERVICIO AL FINALIZAR EL PERIODO A RENDIR	¿CUÁL FUE EL ESTADO DEL SERVICIO AL FINAL DEL PERIODO A RENDIR?
	Se adjudicaron 69 proyectos en materia de Obras por Impuestos por un monto total de inversión de S/ 410 millones. Entre los proyectos adjudicados destacan el Mejoramiento y Ampliación del Servicio de Seguridad Ciudadana Local, distrito de Alto Selva Alegre, provincia de Arequipa, departamento de Arequipa por S/ 32.1 millones, Mejoramiento y Ampliación de los Servicios de Educación de Post Grado de la Escuela Superior de Guerra Naval, distrito de la Punta, provincia constitucional del Callao por S/30.2 millones, Mejoramiento del Servicio de Educación Secundaria en I.E. María Goretti distrito de Pacasmayo provincia de Pacasmayo departamento de La Libertad por S/ 29.9 Millones. Se realizaron 1182 servicios a nivel nacional referidos a las modalidades de participación de la inversión privada de Obras por Impuestos, Asociaciones Público-Privadas y Proyectos en Activos los cuales corresponden : i) 368 servicios de promoción para la difusión de la normativa y procedimientos que benefició a 228 entidades públicas y 103 empresas privadas; ii) 89 talleres de capacitación en la normativa y fases de las modalidades, beneficiando a 125 entidades públicas; y iii) 725 servicios de asistencia técnica de cada una de las fases de las modalidades de participación de la inversión privada, beneficiando a 226 entidades públicas.	ÓPTIMO
B	INFORMACIÓN ESPECÍFICA DEL SERVICIO PÚBLICO/MISIONAL	
1	¿QUÉ DECISIONES HA TOMADO EN EL PERÍODO A RENDIR PARA INCREMENTAR LA COBERTURA EN EL SERVICIO ENTIDADES PÚBLICAS CON CAPACIDADES PARA DISEÑAR, PROMOVER Y EJECUTAR INVERSIONES DE ALCANCE REGIONAL Y/O LOCAL?	
	Se realizaron 1182 servicios a nivel nacional referidos a las modalidades de participación de la inversión privada de Obras por Impuestos, Asociaciones Público-Privadas y Proyectos en Activos los cuales corresponden a: i) 368 servicios de promoción (para la difusión de la normativa y procedimientos que benefició a 228 entidades públicas y 103 empresas privadas; ii) 89 talleres de capacitación (79 capacitaciones modulares y 10 programas de capacitación) en la normativa y fases de las modalidades, beneficiando a 125 entidades públicas; y iii) 725 servicios de asistencia técnica (202 absoluciones de consultas y 523 reuniones) de cada una de las fases de las modalidades de participación de la inversión privada, beneficiando a 226 entidades públicas.	
2	¿QUÉ DECISIONES HA TOMADO EN EL PERÍODO A RENDIR PARA LOGRAR EFICIENCIA EN LA PROVISIÓN DEL SERVICIO ENTIDADES PÚBLICAS CON CAPACIDADES PARA DISEÑAR, PROMOVER Y EJECUTAR INVERSIONES DE ALCANCE REGIONAL Y/O LOCAL?	
	Se continua brindando actividades de promoción, capacitación y asistencia técnica en el mecanismo de inversión pública de Obras por Impuestos y de las modalidades de participación de la inversión privada de APP-PA, de manera presencial y de manera virtual a través de diversas plataformas de videoconferencia, en función a las necesidades y restricciones tecnológicas de cada entidad, logrando resultados positivos debido a la adaptación del personal de la dirección y de los usuarios de los servicios al uso de dichas plataformas tecnológicas.	INCREMENTARON
3	¿QUÉ DECISIONES HA TOMADO EN EL PERÍODO A RENDIR PARA MEJORAR LA CALIDAD EN EL SERVICIO ENTIDADES PÚBLICAS CON CAPACIDADES PARA DISEÑAR, PROMOVER Y EJECUTAR INVERSIONES DE ALCANCE REGIONAL Y/O LOCAL?	
	Se realizan servicios a nivel nacional referidos a las modalidades de participación de la inversión privada de Obras por Impuestos, Asociaciones Público-Privadas y Proyectos en Activos Se han implementado estrategias informativas y de sensibilización orientadas a los principales actores involucrados en los mecanismos de promoción de la inversión descentralizada, utilizando diversos medios de difusión y plataformas digitales.	
	3.1. LA CALIDAD DEL SERVICIO MEJORÓ EN:	
	ACCESIBILIDAD	
	TIEMPO DE ATENCIÓN	
	INNOVACIÓN	
	TRANSPARENCIA	
	ATENCIÓN AL CIUDADANO / USUARIO	
4	¿QUÉ DECISIONES HA TOMADO PARA LOGRAR EL OBJETIVO (EFICACIA) EN LA PRESTACIÓN DEL SERVICIO ENTIDADES PÚBLICAS CON CAPACIDADES PARA DISEÑAR, PROMOVER Y EJECUTAR INVERSIONES DE ALCANCE REGIONAL Y/O LOCAL DURANTE EL PERIODO A RENDIR?	
4.1	CUMPLIMIENTO DE METAS:	
	DE 90% AL 100%	
4.2	4.1 ¿QUÉ DECISIONES HA TOMADO PARA LOGRAR EL OBJETIVO (EFICACIA) EN LA PRESTACIÓN DEL SERVICIO DURANTE EL PERIODO A RENDIR?	
	Se realizan servicios a nivel nacional referidos a las modalidades de participación de la inversión privada de Obras por Impuestos, Asociaciones Público-Privadas y Proyectos en Activos los cuales corresponden a: i) servicios de promoción para la difusión de la normativa y procedimientos que benefició a entidades públicas y empresas privadas; ii) talleres de capacitación en la normativa y fases de las modalidades, beneficiando a entidades públicas; y iii) servicios de asistencia técnica (absoluciones de consultas y reuniones) de cada una de las fases de las modalidades de participación de la inversión privada, beneficiando a entidades públicas.	
5	¿QUÉ DECISIONES HA TOMADO PARA QUE EL SERVICIO ENTIDADES PÚBLICAS CON CAPACIDADES PARA DISEÑAR, PROMOVER Y EJECUTAR INVERSIONES DE ALCANCE REGIONAL Y/O LOCAL SE PRESTE CON OPORTUNIDAD DURANTE EL PERIODO A RENDIR?	
	Se continua desarrollando las actividades de promoción, capacitación y asistencia técnica en el mecanismo de inversión pública OXI y en las modalidades de participación del sector privado mediante APP-PA, tanto de modo presencial como virtual, utilizando diversas plataformas de videoconferencia según las necesidades y limitaciones tecnológicas de cada institución logrando resultados favorables gracias a la adaptación del equipo de la dirección y de los participantes de los servicios.	OPORTUNAMENTE SIN INCONVENIENTES
6	¿QUÉ DECISIONES HA TOMADO EN EL PERIODO A RENDIR PARA ASEGURAR EL USO ADECUADO DE RECURSOS FINANCIEROS (ECONOMÍA) EN LA GESTIÓN DEL SERVICIO ENTIDADES PÚBLICAS CON CAPACIDADES PARA DISEÑAR, PROMOVER Y EJECUTAR INVERSIONES DE ALCANCE REGIONAL Y/O LOCAL?	
	Las decisiones se toman de acuerdo con la normatividad vigente en materia presupuestaria. Coordinaciones con el MEF para Transferencias de Partidas. Mediante Decreto Supremo N° 052-2025-EF, se autoriza una Transferencia de Partidas, a favor de PROINVERSION, para financiar las actividades referentes a la promoción de la inversión privada mediante Asociaciones Público Privadas, Proyectos en Activos y Obras por Impuestos. En este producto corresponde el monto de S/ 1 800 000,00	
6.2	6.1. RECURSOS FINANCIEROS ASIGNADOS EN EL PERIODO A RENDIR	
	S/ 8559241	

6.3	RECURSOS FINANCIEROS EJECUTADOS EN EL PERIODO A RENDIR	
	SI/ 2126954	
C	DOCUMENTO DE SUSTENTO DE LOS RESULTADOS DE LA GESTION DEL SERVICIO ENTIDADES PÚBLICAS CON CAPACIDADES PARA DISEÑAR, PROMOVER Y EJECUTAR INVERSIONES DE ALCANCE REGIONAL Y/O LOCAL.	
	DOCUMENTO DE LA DIRECCION DE INVERSIONES DESCENTRALIZADAS	
	SUSTENTO PRODUCTO ENTIDADES PUBLICAS CON CAPACIDADES PARA DISENAR PROMOVER Y EJECUTAR INVERSIONES DE ALCANCE REGIONAL YO LOCAL.pdf, SUSTENTO PRODUCTO ENTIDADES PUBLICAS CON CAPACIDADES PARA DISENAR PROMOVER Y EJECUTAR INVERSIONES DE ALCANCE REGIONAL YO LOCAL.pdf, SUSTENTO PRODUCTO ENTIDADES PUBLICAS CON CAPACIDADES PARA DISENAR PROMOVER Y EJECUTAR INVERSIONES DE ALCANCE REGIONAL YO LOCAL.pdf, SUSTENTO PRODUCTO ENTIDADES PUBLICAS CON CAPACIDADES PARA DISENAR PROMOVER Y EJECUTAR INVERSIONES DE ALCANCE REGIONAL YO LOCAL.pdf, SUSTENTO PRODUCTO ENTIDADES PUBLICAS CON CAPACIDADES PARA DISENAR PROMOVER Y EJECUTAR INVERSIONES DE ALCANCE REGIONAL YO LOCAL.pdf, SUSTENTO PRODUCTO ENTIDADES PUBLICAS CON CAPACIDADES PARA DISENAR PROMOVER Y EJECUTAR INVERSIONES DE ALCANCE REGIONAL YO LOCAL.pdf	
1	INVERSIONISTAS ACCEDEN A LOS SERVICIOS DE PROMOCIÓN, INFORMACIÓN, ORIENTACIÓN Y APOYO PARA LA ATRACCIÓN DE INVERSIÓN PRIVADA	RESPONSABLE DEL SERVICIO NOMBRE: LUIS NATAL DEL CARPIO CASTRO CARGO: DIRECTOR EJECUTIVO
A	INFORMACIÓN GENERAL DEL SERVICIO PÚBLICO/MISIONAL	
A.1	ESTADO DEL SERVICIO AL INICIO DEL PERIODO A RENDIR	¿CUÁL FUE EL ESTADO DEL SERVICIO AL INICIO DEL PERIODO RENDIR?
	En cuanto a la promoción de los proyectos, se desarrollan actividades de promoción de manera presencial y virtual tanto a través de la organización de eventos propios como mediante la participación en eventos de terceros que tuvieron como principal objetivo promover oportunidades de inversión en infraestructura y servicios públicos.	ÓPTIMO
A.2	LIMITACIONES Y DIFICULTADES PARA LA PRESTACIÓN DEL SERVICIO Y ACCIONES PARA SUPERARLAS EN EL PERIODO A RENDIR	
	<p>Se identificó una limitada difusión, tanto a nivel regional como internacional, de los mecanismos de facilitación de la inversión, como los Convenios de Estabilidad Jurídica, el Régimen Especial de Recuperación Anticipada del IGV, así como los beneficios vinculados al establecimiento de empresas, incentivos tributarios y facilidades arancelarias. Esta falta de información dificulta la formalización de proyectos, el acceso a beneficios disponibles y la generación de empresas y empleo de calidad.</p> <p>Se evidencio la necesidad de modernizar el sistema de registro de la inversión extranjera directa (IED), actualmente percibido como poco practico y limitado en cuanto a accesibilidad y trazabilidad de la información. Un sistema digital más ágil y dinámico permitiría simplificar el proceso para los inversionistas y empresas receptoras, garantizando un registro más oportuno y preciso. Esto es fundamental para contar con datos confiables y actualizados, que sirvan de base para la toma de decisiones públicas y privadas, el diseño de políticas de promoción de inversiones y la alineación del país con estándares internacionales en materia de transparencia y competitividad.</p> <p>En cuanto a las actividades de promoción de inversiones, se considera continuar con la difusión nacional e internacional del portafolio de proyectos, con especial énfasis en aquellos que han alcanzado o están próximos a alcanzar el hito de convocatoria o declaratoria de interés, priorizando las acciones presenciales. Esto se lograren tanto mediante eventos propios como a través de la participación en eventos relevantes organizados por terceros.</p>	
A.3	SITUACIÓN DEL SERVICIO AL FINALIZAR EL PERIODO A RENDIR	¿CUÁL FUE EL ESTADO DEL SERVICIO AL FINAL DEL PERIODO A RENDIR?
	<p>Se organizaron 8 actividades de promoción. De estas, 6 fueron eventos destinados a promover el portafolio de proyectos, Entre estas actividades se incluyen eventos de lanzamiento de proyectos específicos, difusión del portafolio, market soundings y una rueda de negocios. Se desarrolló en Lima la 12.ª edición del PPP Américas, el foro más importante sobre Asociaciones Público-Privadas (APP) en América Latina y el Caribe. Este evento del Banco Interamericano de Desarrollo (BID) tuvo como contraparte país a PROINVERSION y al Ministerio de Economía y Finanzas (MEF). Se suscribieron cinco (05) nuevos convenios, los cuales otorgan a los inversionistas la garantía de estabilidad en los principales regímenes tributarios, laborales y de promoción a la inversión.</p> <p>En cuanto a la promoción de inversión, se organizo un total de 12 actividades. De estas, 11 fueron eventos destinados a promover el portafolio de proyectos, todos realizados en Lima y uno en formato híbrido, incluyendo una modalidad virtual (webinar). Entre estas actividades se incluyen los eventos de lanzamiento de proyectos específicos, difusión del portafolio, market soundings y una rueda de negocios dirigida a empresas interesadas en proyectos en activos. Además, como parte de las acciones de promoción directa, la DSI organizó y participó en 63 reuniones bilaterales con empresas interesadas en los proyectos que forman parte del portafolio.</p> <p>El desarrollo de la 12.ª edición del PPP Américas, el foro más importante sobre Asociaciones Público-Privadas (APP) en América Latina y el Caribe. Este evento, realizado entre los días 8 y 10 de abril, es promovido cada dos años por el Banco Interamericano de Desarrollo (BID) y tuvo como contraparte país a PROINVERSION y al Ministerio de Economía y Finanzas (MEF). El evento reunió a más de 850 participantes presenciales, más de 16,000 asistentes virtuales y más de 125 panelistas.</p> <p>Se lograron efectuar publicaciones de interés económico, académico y estadístico, tales como: · Caso de Estudio sobre el "Sistema de Distribución de Gas Natural por Red de Ductos en el Departamento de Ica": Este documento presenta el caso del sistema de distribución de gas natural en Ica, un modelo relevante de Asociación Público-Privada en el Perú para desarrollar infraestructura energética sostenible para el acceso a energía limpia y promovido el desarrollo regional. El documento explica desde los antecedentes hasta los impactos sociales y económicos del proyecto. · Documento de Trabajo N° 6 titulado "APP que mueven ciudades: Análisis comparativo de los tiempos de viaje de la Línea 1 del Metro de Lima y Callao y otros medios de transporte urbano": Este estudio cuantifica la reducción en los tiempos de viaje que ofrece la Línea 1 del Metro de Lima y Callao frente al bus y al taxi, a partir de datos obtenidos mediante técnicas automatizadas de web scraping desde Google Maps. En las rutas de mayor demanda, se observa un ahorro promedio de 29,0 minutos frente al bus en las mañanas (6-11 h) y de 21,5 minutos en las tardes (1620 h). Frente al taxi, el ahorro es menor y en la tarde este suele ser más rápido, debido a los altos tiempos de espera en cola en horas punta. A partir de estos datos, se estima el valor económico del tiempo ahorrado: entre S/ 2,90 y S/ 21,49 millones en la mañana, y entre S/ 2,15 y S/ 15,91 millones en la tarde, considerando un millón de viajes. Las rutas con mayor impacto económico son Villa El Salvador/Gamarra (S/ 31,1 por viaje en la mañana) y Miguel Grau/Villa El Salvador (S/ 28,6 en la tarde). Finalmente, se discuten beneficios adicionales y desafíos como la congestión en estaciones con mayor demanda. · Publicación de "Boletín Situacional": Resume los presenta mecanismos de promoción y facilitación de promoción de inversión privada y saldo de inversión extranjera directa registrada, iniciándose con las acciones en el primer semestre de 2024. · Lanzamiento de la UADIIIE en el marco del evento denominado "Transformando la infraestructura con inversiones estratégicas Portafolio de Asociaciones Público-Privadas (APP) y Proyectos en Activos (PA) 2025-2026</p>	ÓPTIMO
B	INFORMACIÓN ESPECÍFICA DEL SERVICIO PÚBLICO/MISIONAL	

1	¿QUÉ DECISIONES HA TOMADO EN EL PERÍODO A RENDIR PARA INCREMENTAR LA COBERTURA EN EL SERVICIO INVERSIONISTAS ACEDEN A LOS SERVICIOS DE PROMOCIÓN, INFORMACIÓN, ORIENTACIÓN Y APOYO PARA LA ATRACCIÓN DE INVERSIÓN PRIVADA?	
	La estrategia de promoción para la difusión del portafolio de proyectos tiene como propósito diversificar los mercados de origen y aumentar la participación de empresas en los procesos de adjudicación de proyectos que PROINVERSIÓN convoca, en las modalidades de Asociaciones Público-Privadas (APP) y Proyectos de Activos (PA). Para ello, se identifican empresas que son segmentadas según el perfil del postor de cada proyecto, tomando en cuenta factores como la experiencia en proyectos similares, la experiencia en APP, la capacidad de inversión, entre otros. Posteriormente, se contacta a estas empresas para proporcionarles información detallada sobre los proyectos en cartera. En este contexto, se organizó 8 actividades de promoción del portafolio de proyectos.	
2	¿QUÉ DECISIONES HA TOMADO EN EL PERÍODO A RENDIR PARA LOGRAR EFICIENCIA EN LA PROVISIÓN DEL SERVICIO INVERSIONISTAS ACEDEN A LOS SERVICIOS DE PROMOCIÓN, INFORMACIÓN, ORIENTACIÓN Y APOYO PARA LA ATRACCIÓN DE INVERSIÓN PRIVADA?	
	Se implementó diversas estrategias de marketing las cuales impulsaron de manera dinámica la captación de la inversión privada. Se logró llegar a la meta de todas las regiones de acuerdo al objetivo lo cual conlleva a continuar trabajando en campañas similares para seguir posicionando la marca PROINVERSIÓN y generar interés en los proyectos que se encuentran en el portafolio.	SE MANTIENEN
3	¿QUÉ DECISIONES HA TOMADO EN EL PERÍODO A RENDIR PARA MEJORAR LA CALIDAD EN EL SERVICIO INVERSIONISTAS ACEDEN A LOS SERVICIOS DE PROMOCIÓN, INFORMACIÓN, ORIENTACIÓN Y APOYO PARA LA ATRACCIÓN DE INVERSIÓN PRIVADA?	
	Se llevó a cabo diversas actividades orientadas a la difusión y promoción de mecanismos de facilitación de la inversión privada, con el objetivo de fomentar un entorno más favorable para el desarrollo de inversiones en el país.	
	3.1. LA CALIDAD DEL SERVICIO MEJORÓ EN:	
	ACCESIBILIDAD	
	TIEMPO DE ATENCIÓN	
	INNOVACIÓN	
	TRANSPARENCIA	
	ATENCIÓN AL CIUDADANO / USUARIO	
4	¿QUÉ DECISIONES HA TOMADO PARA LOGRAR EL OBJETIVO (EFICACIA) EN LA PRESTACIÓN DEL SERVICIO INVERSIONISTAS ACEDEN A LOS SERVICIOS DE PROMOCIÓN, INFORMACIÓN, ORIENTACIÓN Y APOYO PARA LA ATRACCIÓN DE INVERSIÓN PRIVADA DURANTE EL PERÍODO A RENDIR?	
4.1	CUMPLIMIENTO DE METAS:	
	DE 90% AL 100%	
4.2	4.1 ¿QUÉ DECISIONES HA TOMADO PARA LOGRAR EL OBJETIVO (EFICACIA) EN LA PRESTACIÓN DEL SERVICIO DURANTE EL PERÍODO A RENDIR?	
	Se desplegó estrategias de promoción orientadas a dar visibilidad a los proyectos y fomentar la competitividad de los procesos, asegurando su difusión entre inversionistas potenciales y fomentando un entorno de participación efectiva, alineado con los objetivos de promoción de la inversión privada en el país.	
5	¿QUÉ DECISIONES HA TOMADO PARA QUE EL SERVICIO INVERSIONISTAS ACEDEN A LOS SERVICIOS DE PROMOCIÓN, INFORMACIÓN, ORIENTACIÓN Y APOYO PARA LA ATRACCIÓN DE INVERSIÓN PRIVADA SE PRESTE CON OPORTUNIDAD DURANTE EL PERÍODO A RENDIR?	
	Como parte del fortalecimiento de las acciones de promoción para atraer nuevos inversionistas y reposicionar la marca PROINVERSIÓN como referente en la región, se implementó diversas estrategias de marketing las cuales impulsaron de manera dinámica la captación de la inversión privada; entre ellas, el reforzamiento del marketing digital de PROINVERSIÓN a través de LinkedIn, cuyo objetivo es posicionar la marca PROINVERSIÓN en mercados extranjeros, desarrollando una conciencia de marca, orientada a audiencias internacionales; así como, la generación de Leads (potenciales inversionistas). Mayores eventos de promoción y continuidad de los servicios prestados de manera óptima y oportuna.	OPORTUNAMENTE SIN INCONVENIENTES
6	¿QUÉ DECISIONES HA TOMADO EN EL PERÍODO A RENDIR PARA ASEGURAR EL USO ADECUADO DE RECURSOS FINANCIEROS (ECONOMÍA) EN LA GESTIÓN DEL SERVICIO INVERSIONISTAS ACEDEN A LOS SERVICIOS DE PROMOCIÓN, INFORMACIÓN, ORIENTACIÓN Y APOYO PARA LA ATRACCIÓN DE INVERSIÓN PRIVADA?	
	Las decisiones se toman de acuerdo con la normatividad vigente en materia presupuestaria. Coordinaciones con el MEF para Transferencias de Partidas. Mediante Decreto Supremo N° 052-2025-EF, se autoriza una Transferencia de Partidas, a favor de PROINVERSIÓN, para financiar las actividades referentes a la promoción de la inversión privada mediante Asociaciones Público Privadas, Proyectos en Activos. En este producto el monto fue de S/ 1,203,252	
6.2	6.1. RECURSOS FINANCIEROS ASIGNADOS EN EL PERÍODO A RENDIR	
	S/ 7,322,986	
6.3	RECURSOS FINANCIEROS EJECUTADOS EN EL PERÍODO A RENDIR	
	S/ 2,831,830	
C	DOCUMENTO DE SUSTENTO DE LOS RESULTADOS DE LA GESTIÓN DEL SERVICIO INVERSIONISTAS ACEDEN A LOS SERVICIOS DE PROMOCIÓN, INFORMACIÓN, ORIENTACIÓN Y APOYO PARA LA ATRACCIÓN DE INVERSIÓN PRIVADA.	
	DOCUMENTO DE LA DIRECCIÓN DE SERVICIOS AL INVERSIONISTA	
	SUSTENTO PRODUCTO INVERSIONISTAS ACEDEN A LOS SERVICIOS DE PROMOCIÓN INFORMACIÓN ORIENTACIÓN Y APOYO PARA LA ATRACCIÓN DE INVERSIÓN PRIVADA.pdf, SUSTENTO PRODUCTO INVERSIONISTAS ACEDEN A LOS SERVICIOS DE PROMOCIÓN INFORMACIÓN ORIENTACIÓN Y APOYO PARA LA ATRACCIÓN DE INVERSIÓN PRIVADA.pdf, SUSTENTO PRODUCTO INVERSIONISTAS ACEDEN A LOS SERVICIOS DE PROMOCIÓN INFORMACIÓN ORIENTACIÓN Y APOYO PARA LA ATRACCIÓN DE INVERSIÓN PRIVADA.pdf, SUSTENTO PRODUCTO INVERSIONISTAS ACEDEN A LOS SERVICIOS DE PROMOCIÓN INFORMACIÓN ORIENTACIÓN Y APOYO PARA LA ATRACCIÓN DE INVERSIÓN PRIVADA.pdf, SUSTENTO PRODUCTO INVERSIONISTAS ACEDEN A LOS SERVICIOS DE PROMOCIÓN INFORMACIÓN ORIENTACIÓN Y APOYO PARA LA ATRACCIÓN DE INVERSIÓN PRIVADA.pdf, SUSTENTO PRODUCTO INVERSIONISTAS ACEDEN A LOS SERVICIOS DE PROMOCIÓN INFORMACIÓN ORIENTACIÓN Y APOYO PARA LA ATRACCIÓN DE INVERSIÓN PRIVADA.pdf	

 FIRMA DEL TITULAR DE LA ENTIDAD / TITULAR DE LA UNIDAD EJECUTORA	
Nombres y Apellidos:	
DNI:	
Cargo:	