MEF

Firmado Digitalmente por VARGAS MEDRANO Carlos Alberto FAU 20131370645 hard
Fecha: 20/12/2023 12:22:02 EST
Motivo: Doy V° B°

MINISTERIO DE ECONOMÍA Y FINANZAS
SECRETARÍA GENERAL
El presente documento es "COPIA FIEL DEL ORIGINAL" que he tenido a la vista
20 DIC. 2023
JUAN RAÚL LÓPEZ TORRES
FEDATARIO

REPÚBLICA DEL PERÚ

Resolución Ministerial

MEF

Firmado Digitalmente por MELGAREJO CASTILLO Juan Carlos FAU 20131370645 soft
Fecha: 20/12/2023 13:16:28 COT
Motivo: Doy V° B°

Lima, 20 de diciembre del 2023 No. 429-2023-EF/41

CONSIDERANDO:

Que, mediante Decreto Legislativo N° 1088, Ley del Sistema Nacional de Planeamiento Estratégico y del Centro Nacional de Planeamiento Estratégico, se crea el Centro Nacional de Planeamiento Estratégico (CEPLAN), como órgano rector y orientador del Sistema Nacional de Planeamiento Estratégico (SINAPLAN);

Que, el numeral 13.3 del artículo 13 del Decreto Legislativo N° 1440, Decreto Legislativo del Sistema Nacional de Presupuesto Público, entre otros, señala que el Presupuesto del Sector Público tiene como finalidad el logro de resultados a favor de la población y del entorno, así como mejorar la equidad en observancia a la sostenibilidad y responsabilidad fiscal conforme a la normatividad vigente, y se articula con los instrumentos del SINAPLAN;

Que, el CEPLAN emitió la "Guía para el Planeamiento Institucional", aprobada con Resolución de Presidencia de Consejo Directivo N° 033-2017-CEPLAN/PCD, la cual tiene como objeto establecer pautas para el planeamiento institucional que comprende la política y los planes que permiten la elaboración o modificación del Plan Estratégico Institucional y el Plan Operativo Institucional (POI);

Que, el numeral 6.2 Elaboración y aprobación del POI de la "Guía para el Planeamiento Institucional", establece que la entidad con base en el POI Multianual toma la programación del primer año para realizar el proceso de ajuste de acuerdo con la priorización establecida y la asignación del presupuesto total de la entidad; para ello, una vez aprobado el Presupuesto Institucional de Apertura (PIA), la entidad revisa que los recursos totales estimados en la programación del primer año del POI Multianual tengan consistencia con el PIA y, de no ser consistente, la entidad ajusta la programación, para finalmente obtener el POI Anual;

Que, mediante Resolución Ministerial N° 156-2023-EF/41 se aprueba el POI Multianual 2024-2026 del Ministerio de Economía y Finanzas;

Que, mediante Ley N° 31953, se aprueba el Presupuesto del Sector Público para el Año Fiscal 2024;

Que, mediante Resolución Ministerial N° 424-2023-EF/41 se aprueba el Presupuesto Institucional de Apertura de Gastos correspondiente al Año Fiscal 2024 del Pliego 009 Ministerio de Economía y Finanzas;

Que, corresponde realizar el proceso de consistencia del POI Anual 2024 del Ministerio de Economía y Finanzas, en relación con el PIA aprobado por el Ministerio de Economía y Finanzas;

MEF

Firmado Digitalmente por VARGAS MEDRANO Carlos Alberto FAU 20131370645 hard
Fecha: 20/12/2023 12:22:06 EST
Motivo: Doy V° B°

MINISTERIO DE ECONOMÍA Y FINANZAS
SECRETARÍA GENERAL
El presente documento es "COPIA FIEL DEL ORIGINAL" que he tenido a la vista
20 DIC. 2023
JUAN RAÚL LÓPEZ TORRES
FEDATARIO

Que, el artículo 48 del Texto Integrado Actualizado del Reglamento de Organización y Funciones del Ministerio de Economía y Finanzas, aprobado por Resolución Ministerial N° 331-2023-EF/41, establece, entre otros, que es competencia de la Oficina General de Planeamiento y Presupuesto dirigir el proceso técnico de formulación, monitoreo y evaluación de los planes estratégicos y operativos, coordinando con los órganos, organismos y empresas involucradas del Sector, de acuerdo a las normas y lineamientos técnicos vigentes sobre la materia;

Que, mediante el Memorando N° 454-2023-EF/41.02, la Oficina General de Planeamiento y Presupuesto adjunta el Informe N° 224-2023-EF/41.02, por el cual se emite opinión favorable a la propuesta de consistencia del POI Anual 2024 del Ministerio de Economía y Finanzas;

Que, en consecuencia, resulta necesaria la aprobación del POI Anual 2024 del Ministerio de Economía y Finanzas; y,

De conformidad con lo dispuesto en la Ley N° 31953, Ley de Presupuesto del Sector Público para el Año Fiscal 2024; en el Decreto Legislativo N° 1088, Ley del Sistema Nacional de Planeamiento Estratégico y del Centro Nacional de Planeamiento Estratégico; en el Decreto Legislativo N° 1440, Decreto Legislativo del Sistema Nacional de Presupuesto Público; en el Texto Integrado actualizado del Reglamento de Organización y Funciones del Ministerio de Economía y Finanzas, aprobado por Resolución Ministerial N° 331-2023-EF/41; y, en la Resolución de Presidencia de Consejo Directivo N° 033-2017-CEPLAN/PCD, que aprueba la "Guía para el Planeamiento Institucional";

SE RESUELVE:

Artículo 1. Aprobación del Plan Operativo Institucional (POI) Anual 2024

Aprobar el Plan Operativo Institucional (POI) Anual 2024 del Ministerio de Economía y Finanzas, el mismo que como Anexo forma parte integrante de la presente Resolución.

Artículo 2. Publicación Plan Operativo Institucional (POI) Anual 2024

Publicar el Plan Operativo Institucional (POI) Anual 2024 del Ministerio de Economía y Finanzas en la Plataforma Digital Única del Estado Peruano para Orientación al Ciudadano (www.gob.pe) y la Sede Digital del Ministerio de Economía y Finanzas (www.gob.pe/mef).

Regístrese, comuníquese y publíquese.

MEF

Firmado Digitalmente por MELGAREJO CASTILLO Juan Carlos FAU 20131370645 soft
Fecha: 20/12/2023 13:16:37 COT
Motivo: Doy V° B°

ALEX ALONSO CONTRERAS MIRANDA
Ministro de Economía y Finanzas

Firmado Digitalmente por VARGAS MEDRANO Carlos Alberto FAU 20131370645 hard
Fecha: 20/12/2023 12:21:28 EST
Motivo: Firma Digital

PERÚ Ministerio de Economía y Finanzas

MEF

Firmado Digitalmente por GUTIERREZ AGUILAR Paola Jessica FAU 20131370645 soft
Fecha: 20/12/2023 09:33:51 COT
Motivo: Doy V° B°

Plan Operativo Institucional (POI) Anual 2024 del Ministerio de Economía y Finanzas

Consistente con el Presupuesto Institucional de Apertura 2024

MEF

Firmado Digitalmente por JARA HUALLPATUERO Maria Ysabel FAU 20131370645 soft
Fecha: 20/12/2023 11:46:33 COT
Motivo: Doy V° B°

INDICE

I.	Introducción	3
II.	Declaración de la Política Institucional	3
III.	Misión Institucional	6
IV.	Organización Institucional	6
V.	Acciones estratégicas institucionales priorizadas por objetivos estratégicos institucionales	7
VI.	Marco Presupuestario	11
VII.	Programación financiera y física de las actividades operativas	11
VIII.	Anexos	13

I. INTRODUCCIÓN

El Plan Operativo Institucional (POI) Multianual del Ministerio de Economía y Finanzas (MEF) 2024-2026 aprobado con Resolución Ministerial N° 156-2023-EF/41, de fecha 28 de abril de 2023, se articula con el Plan Estratégico Institucional (PEI) del MEF 2017-2026, aprobado con Resolución Ministerial N° 152-2023-EF/41, en la programación de actividades operativas de los órganos que orientan su gestión hacia el logro de las Acciones Estratégicas Institucionales (AEI) del PEI.

Con base en el POI Multianual se ha tomado la programación del primer año (2024) para realizar el proceso de ajuste de acuerdo con la priorización establecida y la asignación presupuestal institucional para el Año Fiscal 2024, obteniendo así el POI Anual 2024, el mismo que ha sido elaborado en base a los lineamientos establecidos por el Centro Nacional de Planeamiento Estratégico (CEPLAN) en la "Guía para el Planeamiento Institucional" aprobado mediante Resolución de Presidencia de Consejo Directivo N° 033-2017-CEPLAN/PCD y sus modificatorias.

El POI Anual 2024 incorpora la actualización de actividades operativas, modificación de metas físicas y la consistencia de la programación financiera del POI con el Presupuesto Institucional de Apertura (PIA) de Gastos del Pliego 009 Ministerio de Economía y Finanzas, correspondiente al Año Fiscal 2024, aprobado con Resolución Ministerial N° 424-2023-EF/41.

II. DECLARACIÓN DE LA POLÍTICA INSTITUCIONAL

El MEF está orientado a asegurar la estabilidad macroeconómica y financiera del país, desarrollando su accionar a través de políticas, normas y lineamientos relacionados al ámbito económico, fiscal y tributario, que se detallan a continuación:

2.1 Política Económica

- **Estabilidad Macroeconómica**
  - Preservar la estabilidad macroeconómica y financiera del país, a través de la formulación, propuesta y evaluación de las políticas económicas, tomando en consideración el entorno macroeconómico y las reglas fiscales vigentes.
  - Informar periódicamente a la Alta Dirección sobre la evolución, perspectivas y riesgos de la economía nacional e internacional; así como, su relación con los ingresos y el cumplimiento de las reglas fiscales.

- **Eficiencia de la Economía**
  - Promover la eficiente asignación de los recursos que coadyuve al incremento continuo de la productividad y competitividad, mediante la concordancia de los procesos de integración económica, a cargo del sector competente, con la política económica general.
  - Reducir distorsiones para promover la facilitación y eficiencia del funcionamiento de las operaciones de comercio exterior y promover estrategias de política de integración económica que contribuyan al desarrollo.

- **Promoción de la Inversión Privada**
  - Fomentar la participación del sector privado en el desarrollo de proyectos que contribuyan de manera eficiente al cierre de la brecha de infraestructura pública existente en el país, mejoren el alcance y la calidad de los servicios públicos, y dinamicen la economía nacional, la generación de empleo productivo y la competitividad del país.
  - Implementar medidas para el cumplimiento de la política nacional para el desarrollo y promoción de las Asociaciones Público Privadas, Proyectos en Activos y Obras por Impuestos, en los diversos sectores y niveles de gobierno, de la actividad económica nacional, en concordancia con la política económica

del país.
- Impulsar la implementación del Plan Nacional de Infraestructura para la Competitividad, con la finalidad de contribuir con el cierre de la brecha de infraestructura pública.

- **Inversión Pública**
  - Orientar el uso de los recursos públicos destinados a la inversión con la finalidad de cerrar las brechas de infraestructura o de acceso a servicios, procurando el mayor impacto en la sociedad y lograr el desarrollo del país.
  - Aplicar mecanismos que promuevan la mayor transparencia y calidad en la gestión de la inversión pública.

- **Previsional Privado**
  - Proponer, evaluar lineamientos y políticas públicas para la gestión de regímenes previsionales privados.
  - Realizar el análisis económico, técnico y financiero de las medidas que se propongan relacionadas a los regímenes previsionales privados.

- **Gestión Financiera de Riesgos**
  - Formular políticas públicas que coadyuven a la gestión financiera de riesgos, utilizando y promoviendo el desarrollo de herramientas e instrumentos para este fin en el sistema financiero, mercado de capitales, mercado de seguros y previsional privado.

- **Inclusión Financiera**
  - Conducir y formular medidas de política pública que fomenten el acceso y uso de servicios financieros en la población, fortaleciendo la relación entre el Estado y el ciudadano, a través de entidades modernas que utilizan la tecnología para proveer servicios financieros interoperables.
  - Orientar el desarrollo e implementación de la Política Nacional de Inclusión Financiera.

- **Profundización Financiera**
  - Implementar políticas públicas que promuevan el acceso de grupos vulnerables al crédito a través del sistema financiero para el desarrollo de sus actividades productivas fortaleciendo sus capacidades en el marco de la estabilidad financiera.

- **Centralización Normativa y Descentralización Operativa**
  - Definir normas de administración interna a cargo de cada rector de sistema administrativo, con la función específica, responsable y la proporción de recursos públicos asignados para su utilización eficiente.
  - Cada unidad administrativa responde a los lineamientos dados en el ámbito de la Administración Financiera del Sector Público, dentro de los alcances de la cobertura de las Estadísticas de las Finanzas Públicas y rendición de cuentas digitalizada.

- **Integración de la Información**
  - El registro de los *Hechos Económicos de Línea*, contribuye con los principios de transparencia y sostenibilidad fiscal, a partir del documento fuente físico o electrónico que sustente la naturaleza del mismo, utilizando la Tabla de Eventos Contables para su registro, garantizando el principio de probidad en la ejecución de los recursos, permitiendo el seguimiento, trazabilidad y auditoría de las fuentes de los productos o servicios generados.

2.2 Política Fiscal

- **Política Tributaria**
  - Fortalecer el Sistema Tributario Nacional sobre la base de los principios de suficiencia, eficiencia, equidad, neutralidad y simplicidad.
  - Fortalecer los ingresos fiscales y crear un ambiente propicio para la formalización de las empresas con el objetivo de ampliar la base tributaria, a partir de:
    - Dictar las medidas necesarias para incentivar la recuperación económica en el corto y mediano plazo,
    - Continuar con el fortalecimiento de las capacidades de control de la administración tributaria para alentar el cumplimiento voluntario, generar riesgo sobre quienes incumplen sus obligaciones y reducir la evasión y elusión tributarias; así como la masificación del uso de comprobantes de pago electrónicos,
    - Priorizar: i) la racionalización de las exoneraciones, beneficios y tratamientos tributarios preferenciales existentes, ii) la facilitación del intercambio de información entre las administraciones tributarias, (iii) la tributación de los nuevos modelos de negocio basados en la economía digital (iv) mejorar la recaudación de los gobiernos locales.

- **Sostenibilidad fiscal**
  - Asegurar la sostenibilidad fiscal en el mediano y largo plazo mediante la formulación, propuesta y evaluación de una política fiscal transparente y responsable, que contribuya a la estabilidad macroeconómica del país.
  - Elaborar reportes sobre la evolución de las finanzas públicas, las proyecciones macrofiscales y la política fiscal.

- **Diseño, monitoreo y cumplimiento de Reglas Fiscales**
  - Establecer las reglas fiscales a considerarse en la gestión del proceso presupuestario.
  - Monitorear permanentemente las finanzas públicas y el cumplimiento de reglas fiscales en el marco de la política macroeconómica.
  - Formular y proponer medidas de política fiscal que promuevan el cumplimiento de las reglas fiscales y la sostenibilidad de las finanzas públicas.

- **Programación Multianual del Presupuesto y Calidad del Gasto Público**
  - Fortalecer el proceso de Programación Multianual Presupuestaria en el Sector Público.
  - Fortalecer la implementación del Presupuesto por Resultados y sus herramientas para la mejora de la calidad del gasto público.

- **Gestión de Activos y Pasivos**
  - Implementar políticas, metas y objetivos que permitan realizar una gestión integral de activos y pasivos financieros del SPNF, que promueva el uso eficiente de los recursos y el endeudamiento responsable en estrecha relación con la planificación financiera; a fin de, con un nivel de riesgo prudente, maximizar el rendimiento de los activos y minimizar el costo de los pasivos. De esta manera la gestión integral de los activos y pasivos financieros también tiene implicancia sobre la sostenibilidad y responsabilidad fiscal y es de utilidad para la definición de políticas de endeudamiento y tesorería.

- **Gestión de Riesgos Fiscales**
  - Implementar lineamientos, metodologías, modelos y normativas para la identificación, medición, mitigación y monitoreo de los riesgos fiscales. La implementación de los riesgos fiscales contribuirá a la consolidación de la sostenibilidad fiscal y favorecerá el cumplimiento de las reglas fiscales.

- Adoptar medidas preventivas para mitigar el impacto de los riesgos fiscales en las finanzas públicas, en base a su identificación y cuantificación, monitoreando permanentemente estas medidas que contribuirán a evaluar su eficacia y, de ser el caso, realizar los ajustes necesarios para obtener los resultados previstos.

- **Descentralización Fiscal**
  - Proponer un marco fiscal prudente, responsable y transparente para los Gobiernos Regionales y Gobiernos Locales, que facilite el seguimiento y la rendición de cuentas de la gestión fiscal subnacional y considere reglas fiscales acordes con sus capacidades y alineadas con los objetivos macrofiscales.
  - Formular, proponer, ejecutar y evaluar las políticas, normas y lineamientos técnicos en materia de descentralización fiscal, con el objetivo de propiciar la responsabilidad fiscal y la equidad en la transferencia de recursos a los gobiernos subnacionales.

- **Gestión Fiscal de los Recursos Humanos en el Sector Público y de las Pensiones**
  - Contribuir a la consolidación de la implementación del Régimen del Servicio Civil en las Entidades del Estado, con la finalidad de retribuir adecuadamente a los funcionarios y servidores del Sector Público, en el marco de los principios que orientan la Administración Financiera del Estado.
  - Impulsar y mantener la sostenibilidad de los regímenes pensionarios a cargo del Estado, que contribuya a una mejor calidad de vida de los pensionistas.

- **Eficiencia en el abastecimiento público**
  - Promover la gestión interoperativa, articulada e integrada de las actividades de la Cadena de Abastecimiento Público a través de principios, normas y procedimientos que aseguren la adecuada y oportuna programación, y aprovisionamiento de los bienes, servicios y obras, así como la eficiente administración de estos; contribuyendo a la optimización del uso de los recursos públicos que permitan el logro de las metas y objetivos estratégicos de las Entidades, así como el cierre de brechas de los servicios públicos.

III. MISIÓN INSTITUCIONAL

La misión institucional del Ministerio de Economía y Finanzas es:

"Armonizar la política económica y financiera, a través de la transparencia y responsabilidad fiscal, contribuyendo al crecimiento económico sostenido del país".

IV. ORGANIZACIÓN INSTITUCIONAL

El Ministerio de Economía y Finanzas, de acuerdo al Texto Integrado Actualizado del Reglamento de Organización y Funciones (ROF), aprobado con Resolución Ministerial N° 331-2023-EF/41, cuenta con la siguiente estructura orgánica:

4.1. ESTRUCTURA ORGÁNICA

El Ministerio de Economía y Finanzas cuenta con la siguiente estructura orgánica:

01 ÓRGANOS DE ALTA DIRECCIÓN

01.1 Despacho Ministerial
01.2 Despacho Viceministerial de Hacienda
01.3 Despacho Viceministerial de Economía
01.4 Secretaría General

02 ÓRGANO RESOLUTIVO

02.1 Tribunal Fiscal

03 ÓRGANO DE CONTROL INSTITUCIONAL
03.1 Órgano de Control Institucional

04 ÓRGANO DE DEFENSA JURÍDICA
04.1 Procuraduría Pública

05 ÓRGANO DE DEFENSORÍA
05.1 Defensoría del Contribuyente y Usuario Aduanero

06 ÓRGANOS DE ADMINISTRACIÓN INTERNA
06.1 ÓRGANOS DE ASESORAMIENTO
06.1.1 Oficina General de Planeamiento y Presupuesto
06.1.2 Oficina General de Asesoría Jurídica
06.1.3. Oficina General de Prevención e Integridad Institucional

06.2 ÓRGANOS DE APOYO
06.2.1 Oficina General de Administración
06.2.2 Oficina General de Tecnologías de la Información
06.2.3 Oficina General de Servicios al Usuario
06.2.4 Oficina General de Inversiones y Proyectos
06.2.5 Oficina General de Enlace
06.2.6 Oficina General de Recursos Humanos
06.2.7.1 Oficina de Comunicaciones
06.2.7.2 Oficina de Seguridad, Defensa Nacional y Gestión del Riesgo de Desastres

07 ÓRGANOS DE LÍNEA DEL DESPACHO VICEMINISTERIAL DE HACIENDA
07.1 Dirección General de Presupuesto Público
07.2 Dirección General de Contabilidad Pública
07.3 Dirección General de Tesoro Público
07.4 Dirección General de Gestión Fiscal de los Recursos Humanos
07.5 Dirección General de Abastecimiento

08 ÓRGANOS DE LÍNEA DEL DESPACHO VICEMINISTERIAL DE ECONOMÌA
08.1 Dirección General de Política Macroeconómica y Descentralización Fiscal
08.2 Dirección General de Política de Ingresos Públicos
08.3 Dirección General de Programación Multianual de Inversiones
08.4 Dirección General de Mercados Financieros y Previsional Privado
08.5 Dirección General de Asuntos de Economía Internacional, Competencia y Productividad
08.6 Dirección General de Política de Promoción de la Inversión Privada

4.2. OTROS NO ESTRUCTURADOS

- Consejo Nacional de la Competitividad y Formalización
- Equipo Especializado de Seguimiento de las Inversiones
- Equipo Especializado de Mesas Ejecutivas

4.3. UNIDADES EJECUTORAS

U.E. 001 - Administración General
U.E. 002 - Administración de la Deuda
U.E. 011 - Secretaría Técnica del Consejo Fiscal
U.E. 012 - Oficina General de Inversiones y Proyectos

La presente estructura orgánica puede apreciarse en el organigrama siguiente:

ORGANIGRAMA ESTRUCTURAL DEL MINISTERIO DE ECONOMÍA Y FINANZAS

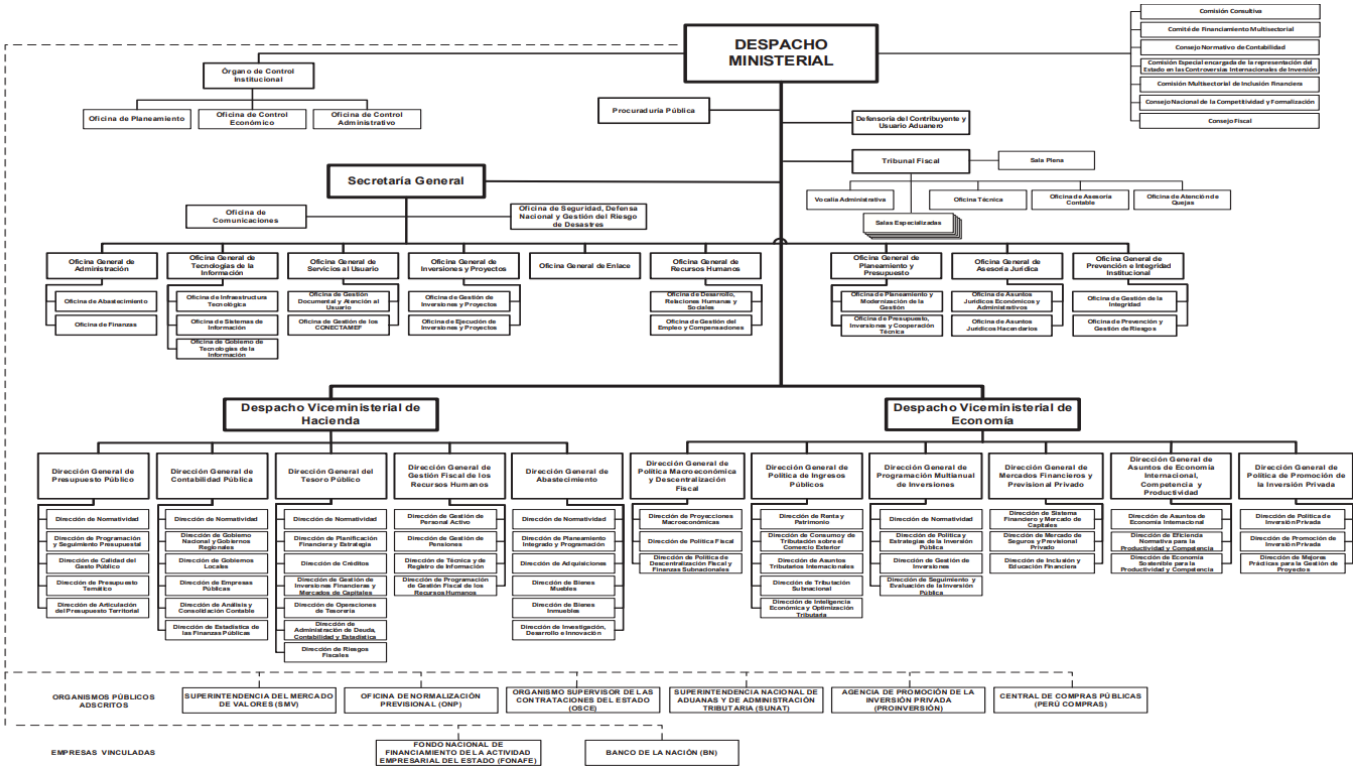

V. ACCIONES ESTRATÉGICAS INSTITUCIONALES PRIORIZADAS POR OBJETIVOS ESTRATÉGICOS INSTITUCIONALES

Las Actividades Operativas descritas en el POI Anual 2024, se encuentran alineadas a las Acciones Estratégicas Institucionales establecidas en el PEI 2017-2019 del Ministerio de Economía y Finanzas aprobado con Resolución Ministerial N° 425-2016-EF/41, cuyo horizonte temporal fue ampliado al 2026, aprobado con Resolución Ministerial N°152-2023-EF/41.

De acuerdo con ello, el Ministerio de Economía y Finanzas tiene ocho (8) Objetivos Estratégicos Instituciones, los cuales están articulados con un total de treinta y nueve y (39)[1] Acciones Estratégicas Institucionales priorizadas conforme al siguiente detalle:

5.1. Objetivo Estratégico Institucional 1 (OEI1): Consolidar el equilibrio y sostenibilidad fiscal

El OEI1 considera la implementación de once (11) acciones estratégicas a cargo de la Dirección General de Política Macroeconómica y Descentralización Fiscal (DGPMACDF), y de la Dirección General de Tesoro Público (DGTP), según se muestra a continuación:

OEI	AEI	Acciones Estratégicas	Indicador	Meta 2024	Responsable
OEI1 Consolidar el equilibrio y sostenibilidad fiscal	AEI1.1	Fortalecimiento de los lineamientos de política económica y financiera, en el marco de la sostenibilidad de las finanzas públicas.	Informe sobre la actualización del Marco Macroeconómico Multianual (MMM)	1	DGPMACDF
	AEI1.2	Estudios sobre determinación de los límites de gasto y financiamiento del presupuesto público.	Informe sobre límites de gasto y financiamiento del presupuesto público	5	
	AEI1.3	Monitoreo permanente sobre el cumplimiento de las reglas macrofiscales, incluyendo los ingresos, gastos y financiamiento público.	Informe sobre el cumplimiento de las reglas macrofiscales	4	
	AEI1.4	Monitoreo permanente sobre el cumplimiento de las reglas fiscales en los gobiernos subnacionales.	Informe sobre el cumplimiento de las reglas fiscales de los gobiernos subnacionales	4	
	AEI1.5	Seguimiento del contexto económico y financiero nacional e internacional para la política macrofiscal.	Informe sobre el contexto económico y financiero nacional e internacional	12	
	AEI1.6	Concertación de créditos externos e internos.	Ratio de concertaciones de créditos externos e internos respecto al máximo aprobado por Ley	70%	DGTP
	AEI1.7	Fortalecer la capacidad de las Entidades en gestión de riesgos que afectan las finanzas públicas	Contingencias respecto del PBI	14,1%	
	AEI1.8	Priorización del mercado doméstico de valores de deuda pública en soles como principal fuente de financiamiento.	Ratio de la deuda pública en moneda nacional respecto a la deuda bruta total	51,4%	
	AEI1.9	Flexibilización intertemporal de los activos y pasivos públicos.	Fondos centralizados en la CUT respecto al total de fondos que financian el presupuesto público.	100%	
	AEI1.10	Gestión efectiva de la Cuenta Única del Tesoro (CUT) en moneda nacional (MN).	Diferencial de rentabilidad de los saldos a la vista en el BCRP respecto a los fondos administrados en la CUT en MN	0,50%	

[1] Considera las AEI e indicadores vigentes para el año 2024 en el marco de la Resolución Ministerial N°152-2023-EF/41 que aprueba la ampliación del horizonte temporal del PEI del MEF al 2026.

OEI	AEI	Acciones Estratégicas	Indicador	Meta 2024	Responsable
	AEI1.11	Desarrollo del mercado de operaciones de reporte con Títulos del Tesoro Público.	Operaciones de reporte bajo la modalidad de venta con compromiso de Recompra y Préstamo Temporal de Valores	30	

5.2. Objetivo Estratégico Institucional (OEI2): Mejorar el nivel de estabilidad de los ingresos públicos.

El OEI2 considera la implementación de dos (02) acciones estratégicas a cargo de la Dirección General de Política de Ingresos Públicos (DGPIP), según se muestra a continuación:

OEI	AEI	Acciones Estratégicas	Indicador	Meta 2024	Responsable
OEI2 Mejorar el nivel de estabilidad de los ingresos públicos.	AEI2.1	Fortalecimiento de los lineamientos de la política de ingresos públicos a mediano plazo.	Informe sobre rendimiento de los tributos	1	DGPIP
	AEI2.2	Implementación de instrumentos de recaudación tributaria municipal.	Informe sobre instrumentos implementados	1	

5.3. Objetivo Estratégico Institucional (OEI3): Lograr una mayor apertura económica y armonización del mercado de bienes y servicios.

El OEI3 considera la implementación de cuatro (04) acciones estratégicas a cargo de la Dirección General de Asuntos de Economía Internacional, Competencia y Productividad (DGAEICP) y la Secretaria Técnica del Consejo Nacional de Competitividad y Formalización (CNCF), según se muestra a continuación:

OEI	AEI	Acciones Estratégicas	Indicador	Meta 2024	Responsable
OEI3 Lograr una mayor apertura económica y armonización del mercado de bienes y servicios	AEI3.1	Fortalecimiento de la política de negociación en materia aduanera y arancelaria para la integración económica y comercial del país.	Global Competitiveness Report (World Economic Forum)	ND[1]	DGAEICP
	AEI3.2	Impulso de la calidad regulatoria del Estado para la formalización y competitividad de los mercados.	Ranking Doing Business	ND[2]	DGAEICP - CNCF
	AEI3.3	Implementación de instrumentos para la solución de controversias con inversionistas extranjeros.	Controversias con inversionistas extranjeros.	2	DGAEICP
	AEI3.4	Promoción de la eficiencia y productividad del mercado interno.	Eficiencia del Mercado de bienes 7mo pilar del Global Competitiveness Index del WEF.	ND[2]	DGAEICP
			Eficiencia del Mercado de trabajo, 8vo pilar del Global Competitiveness Index del WEF.	ND[2]	

ND[1] : No se dispone de metas dado que el último resultado del ranking Doing Business (DB) 2020 fue publicado en 2019 por el Banco Mundial. A partir del 2020 no se ha publicado el referido ranking.
ND[2] : No se dispone de metas dado que el último resultado del Rankin der Global Competitiveness Report (World Economic Forum), fue publicado en 2019 por el World Economic Forum. A la fecha no se ha publicado el mencionado ranking.

5.4. Objetivo Estratégico Institucional (OEI4): Incrementar la cobertura y eficiencia de los mercados financieros y previsional privado.

El OEI4 considera la implementación de dos (02) acciones estratégicas a cargo de la Dirección General de Mercados Financieros y Previsional Privado (DGMFPP), según se muestra a continuación:

OEI	AEI	Acciones Estratégicas	Indicador	Meta 2024	Responsable
OEI4 Incrementar la cobertura y eficiencia de los mercados financieros y previsional privado	AEI4.1	Fortalecimiento de las políticas e instrumentos para el desarrollo de los regímenes previsionales privados.	Instrumento normativo emitido.	1	DGMFPP
	AEI4.2	Fortalecimiento de las políticas e instrumentos orientados a la profundización, estabilidad y liquidez del mercado financiero.	Instrumento normativo emitido	2	DGMFPP

5.5. Objetivo Estratégico Institucional (OEI5): Reactivar la inversión orientada al cierre de brechas de infraestructura social y productiva.

El OEI5 considera la implementación de cuatro (04) acciones estratégicas a cargo de la Dirección General de Programación Multianual de Inversiones (DGPMI), la Dirección General de Política de Promoción de la Inversión Privada (DGPPIP) y la Dirección General de Tesoro Público (DGTP), según se muestra a continuación:

OEI	AEI	Acciones Estratégicas	Indicador	Meta 2024	Responsable
OEI5 Reactivar la inversión orientada al cierre de brechas de infraestructura social y productiva.	AEI5.1	Fortalecimiento del marco normativo y metodológico del Sistema Nacional de Programación Multianual y Gestión de Inversiones.	Instrumento normativo emitido.	4	DGPMI
	AEI5.2	Impulso de instrumentos de financiamiento de la inversión pública, con énfasis en el cierre de brechas.	Instrumento de financiamiento de inversión pública (fondos concursables, fidecomisos u otros similares).	1	
	AEI5.3	Fortalecimiento del marco normativo y metodológico del Sistema Nacional de Promoción de la Inversión Privada.	Puntaje promedio en el Benchmarking PPP Procurement	78/100	DGPPIP
	AEI5.4	Gestión del riesgo de compromisos firmes y contingentes derivados de los contratos de inversión en APP.	Porcentaje de compromisos firmes y contingentes cuantificables netos de ingresos de APP respecto al PBI	5,0%	DGTP

5.6. Objetivo Estratégico Institucional (OEI6): Mejorar la calidad del gasto público en los diversos niveles de gobierno.

El OEI6 considera la implementación de siete (07)[2] acciones estratégicas a cargo de la Dirección General de Presupuesto Público (DGPP), la Dirección General de Gestión Fiscal de los Recursos Humanos (DGGFRH), y la Dirección General de Abastecimiento (DGA), según se muestra a continuación:

OEI	AEI	Acciones Estratégicas	Indicador	Meta 2024	Responsable
OEI6 Mejorar la calidad del gasto público en los diversos niveles de gobierno.	AEI6.1	Fortalecimiento de los lineamientos e instrumentos del proceso presupuestario multianual en el Sector Público, con énfasis en el presupuesto por resultados.	Porcentaje del Presupuesto Público con programación multianual	100%	DGPP
	AEI6.2	Seguimiento del desempeño del gasto público en las entidades de los diversos niveles de gobierno.	Porcentaje del Presupuesto Público asignado a Programas Presupuestales [6/]	67,0%	
	AEI6.3	Implementación de las evaluaciones independientes de los programas presupuestales.	Porcentaje del presupuesto de los programas presupuestales con evaluaciones independientes en curso respecto a lo previsto por norma expresa	41,0%	

[2] Considera las AEI e indicadores vigentes para el año 2023 en el marco de la Resolución Ministerial N°072-2022-EF/41 que aprueba la ampliación del horizonte temporal del PEI del MEF al 2025.

OEI	AEI	Acciones Estratégicas	Indicador	Meta 2024	Responsable
	AEI6.4	Fortalecimiento de mecanismos de incentivos a la gestión presupuestaria en los diversos niveles de gobierno.	Porcentaje promedio de cumplimiento de las metas del Programa de Incentivo Municipal (PI).	80%	
	AEI6.5	Fortalecimiento de la gestión presupuestal de las planillas y pensiones del Sector Público	Porcentaje de informes en materia de ingresos de los recursos humanos del Sector Público, emitidos dentro de los 30 días.	60%	DGGFRH
	AEI6.7	Gestión fiscal de ingresos eficiente para los Recursos Humanos del Sector Público.	Porcentaje de entidades públicas registradas en el AIRHSP que cuentan con Programación Multianual de Ingresos correspondientes a los Recursos Humanos del Sector Público.	100%	
	AEI6.8	Instrumentos normativos implementados en el Sistema Nacional de Abastecimiento.	Porcentaje de Instrumentos normativos implementados.	100%	DGA

5.7. Objetivo Estratégico Institucional (OEI7): Optimizar la transparencia y rendición de cuentas en el sector público.

El OEI7 considera la implementación de tres (03) acciones estratégicas a cargo de la Dirección General de Contabilidad Pública (DGCP), según se muestra a continuación:

OEI	AEI	Acciones Estratégicas	Indicador	Meta 2024	Responsable
OEI7 Optimizar la transparencia y la rendición de cuentas del Sector Público.	AEI7.1	Fortalecimiento de la normatividad del Sistema Nacional de Contabilidad Pública.	Porcentaje de adecuación normativa	98.5%	DGCP
	AEI7.2	Transparencia en la rendición de cuentas de las entidades del Sector Público.	Rendición de cuentas de las entidades que se integran en la Cuenta General de la República	99,8%	
	AEI7.3	Compilación y análisis de la información estadística de las finanzas públicas.	Reporte estadístico sobre finanzas públicas	28	

5.8. Objetivo Estratégico Institucional (OEI8): Modernizar la gestión institucional del Ministerio.

El OEI8 considera la implementación de seis (06) acciones estratégicas a cargo de la Oficina General de Planeamiento y Presupuesto (OGPP), la Oficina General de Tecnologías de la Información (OGTI), la Oficina General de Servicios al Usuario (OGSU) y la Oficina General de Integridad Institucional y Riesgos Operativos, según se muestra a continuación:

OEI	AEI	Acciones Estratégicas	Indicador	Meta 2024	Responsable
OEI8 Modernizar la Gestión Institucional del Ministerio	AEI8.1	Implementación integral del proceso de planeamiento estratégico en el Sector Economía y Finanzas.	Número de documentos del proceso de planeamiento estratégico elaborados	7	OGPP
	AEI8.2	Servicios de Tecnología de Información (TI) del Ministerio con altos estándares de calidad.	Calidad de los Servicios de TI	97,0%	OGTI
	AEI8.3	Implementación del "Plan para Mejorar la Calidad de Atención a la ciudadanía" del Ministerio.	Porcentaje de cumplimiento de metas del Plan de Mejora de Atención al Ciudadano	87%	OGSU

OEI	AEI	Acciones Estratégicas	Indicador	Meta 2024	Responsable
	AEI8.6	Acciones Institucionales de Integridad y Lucha contra la Corrupción ejecutadas en el Ministerio de Economía y Finanzas.	Porcentaje de las Acciones Institucionales de Integridad y Lucha contra la Corrupción ejecutadas.	100,0%	OGIRO
	AEI8.7	Instrumentos de Gestión del Riesgo de Desastres aprobados en el Ministerio de Economía y Finanzas.	Número de instrumentos de gestión del Riesgo de Desastres aprobados.	1	
	AEI8.8	Iniciativas de Transformación Digital implementadas en el Ministerio de Economía y Finanzas	Porcentaje de iniciativas de Transformación Digital implementadas.	100,0%	OGTI

VI. MARCO PRESUPUESTARIO

La presente programación financiera del POI Anual 2024 del MEF es consistente con el PIA, para lo cual se ha realizado el proceso de ajuste de acuerdo con la asignación presupuestal del Año Fiscal 2024 para cada Unidad Ejecutora.

Cabe señalar, que el presupuesto destinado para la Reserva de Contingencia, transferencias de recursos, apoyo para el desarrollo de los proyectos de inversión e incentivos presupuestarios, que por su naturaleza son transferidos presupuestariamente a otros pliegos del Sector Público, no se ven reflejados en la presente programación financiera; siendo el monto total asignado al POI Anual 2024 del MEF de S/ 28 958 410 209, tal como se muestra en el siguiente cuadro:

PLIEGO 009 MINISTERIO DE ECONOMÍA Y FINANZAS	
TOTAL PIA 2024 (S/)	**36,673,472,419**
(-) RESERVA DE CONTINGENCIA	- 2,201,962,210
(-) RECONOCIMIENTO A LA EJECUCIÓN DE INVERSIONES (REI)	- 75,000,000
(-) TRANSFERENCIAS PROGRAMA DE INCENTIVOS A LA MEJORA DE LA GESTIÓN MUNICIPAL	- 500,000,000
(-) TRANSFERENCIAS DE RECURSOS PARA ENTIDADES QUE CUENTAN CON CONTRATOS DE ESTADO A ESTADO EN EJECUCION	- 3,200,000,000
(-) APOYO PARA EL DESARROLLO DE LOS PROYECTOS DE INVERSION	- 1,423,100,000
(-) INCENTIVO PRESUPUESTARIO A FAVOR DE RENIEC	- 15,000,000
(-) INCENTIVO PRESUPUESTARIO PARA EL SECTOR SALUD	- 300,000,000
TOTAL POI 2024 (S/)	**28,958,410,209**
UE 001. ADMINISTRACION GENERAL	1,354,691,851
UE 002. ADMINISTRACION DE LA DEUDA	27,491,250,794
UE 011. SECRETARIA TÉCNICA DEL CONSEJO FISCAL	3,217,098
UE 012. OFICINA GENERAL DE INVERSIONES Y PROYECTOS	109,250,466

VII. PROGRAMACIÓN FINANCIERA Y FÍSICA DE LAS ACTIVIDADES OPERATIVAS

Las actividades operativas del POI Anual 2024 han sido formuladas por las Unidades Ejecutoras, órganos y unidades orgánicas responsables correspondientes, tomando en cuenta la articulación de las mismas con las acciones estratégicas del PEI del MEF vigente, y el ámbito de su competencia funcional establecido en el Reglamento de Organización y Funciones (ROF); así como, el presupuesto establecido en el PIA aprobado para el año 2024.

Cabe señalar que, en el caso de la Secretaría Técnica del Consejo Fiscal, así como, de la Oficina General de Inversiones y Proyectos, en su calidad de unidades ejecutoras presupuestarias, la programación de sus actividades ha sido realizada en el marco de su respectiva norma legal de creación y de los convenios de cooperación técnica suscritos, según corresponda.

En el Anexo adjunto se presenta la programación de dichas actividades operativas e inversiones de las Unidades Ejecutoras, órganos y unidades orgánicas del Ministerio de Economía y Finanzas para el año 2024, con sus respectivas metas físicas y financieras, las cuales han sido registradas en el aplicativo CEPLAN V.01 y que se presentan a continuación en los formatos denominados “Anexo B-5”, obtenidos de dicho aplicativo.

ANEXOS B-5

UNIDAD EJECUTORA 001
ADMINISTRACIÓN GENERAL

Anexo B-5
PLAN OPERATIVO INSTITUCIONAL FÍSICA Y FINANCIERA (Consistenciado)
Año : 2024

Periodo PEI : 2017 - 2026
Nivel de Gobierno : E - GOBIERNO NACIONAL
Sector : 09 - ECONOMIA Y FINANZAS
Pliego : 009 - M. DE ECONOMIA Y FINANZAS

Unidad Ejecutora : 000046 - MEF-ADMINISTRACION GENERAL
Centro de Costo: 01.01 - GABINETE DE ASESORES

OEI.08 MODERNIZAR LA GESTION INSTITUCIONAL DEL MINISTERIO

AEI.08.01 IMPLEMENTACION INTEGRAL DEL PROCESO DE PLANEAMIENTO ESTRATEGICO EN EL SECTOR ECONOMIA Y FINANZAS

						PROGRAMACION												
COD.	Actividad Operativa / Inversiones	Ubigeo	U.M.	Prioridad	Meta	1	2	3	4	5	6	7	8	9	10	11	12	Total Anual
AOI00004600161	CONDUCCIÓN DEL ÓRGANO.	150101 : LIMA	248 : REPORTE	1 : Muy Alta	Fisico	1	1	1	1	1	1	1	1	1	1	1	1	12
					Financiero S/.	22,442.00	17,968.00	11,957.00	11,902.00	16,732.00	12,022.00	23,026.00	12,062.00	21,414.00	12,041.00	11,970.00	23,040.00	196,576.00
AOI00004600163	COORDINACIÓN Y PARTICIPACIÓN EN COMISIONES Y EVENTOS REFERIDOS A ASUNTOS PARLAMENTARIOS.	150101 : LIMA	248 : REPORTE	1 : Muy Alta	Fisico	1	1	1	1	1	1	1	1	1	1	1	1	12
					Financiero S/.	12,000.00	12,000.00	12,000.00	12,000.00	12,000.00	12,000.00	0	0	0	0	0	0	72,000.00
AOI00004600166	ASESORAMIENTO, COORDINACIÓN Y OTROS, DE GABINETE DE ASESORES EN ASUNTOS ESTRATÉGICOS DE LAS POLÍTICAS A CARGO DE LA ALTA DIRECCIÓN.	150101 : LIMA	248 : REPORTE	1 : Muy Alta	Fisico	1	1	1	1	1	1	1	1	1	1	1	1	12
					Financiero S/.	125,557.00	125,157.00	125,157.00	125,157.00	130,157.00	140,157.00	254,564.00	140,157.00	140,157.00	140,157.00	140,157.00	348,462.00	1,934,996.00

TOTAL FINANCIERO S/. 2,203,572.00

U.M. = Unidad de Medida.
Nota : La Prioridad se determinará en la Comisión de Planeamiento Estratégico

FIRMA

Anexo B-5
PLAN OPERATIVO INSTITUCIONAL FÍSICA Y FINANCIERA (Consistenciado)
Año : 2024

Periodo PEI : 2017 - 2026
Nivel de Gobierno : E - GOBIERNO NACIONAL
Sector : 09 - ECONOMIA Y FINANZAS
Pliego : 009 - M. DE ECONOMIA Y FINANZAS

Unidad Ejecutora : 000046 - MEF-ADMINISTRACION GENERAL
Centro de Costo: 01.02 - EQUIPO ESPECIALIZADO DE SEGUIMIENTO DE LA INVERSIÓN

OEI.05 REACTIVAR LA INVERSION ORIENTADA AL CIERRE DE BRECHAS DE INFRAESTRUCTURA SOCIAL Y PRODUCTIVA

AEI.05.01 FORTALECIMIENTO DEL MARCO NORMATIVO Y METODOLOGICO DEL SISTEMA NACIONAL DE PROGRAMACION MULTIANUAL Y GESTION DE INVERSIONES

COD.	Actividad Operativa / Inversiones	Ubigeo	U.M.	Prioridad	Meta	PROGRAMACION 1	2	3	4	5	6	7	8	9	10	11	12	Total Anual
AOI00004600262	CONDUCCIÓN DEL ÓRGANO	150101 : LIMA	036 : DOCUMENTO	1 : Muy Alta	Físico	1	1	1	1	1	1	1	1	1	1	1	1	12
					Financiero S/.	7,052	4,062	552	552	552	552	552	552	552	552	552	552	16,634
AOI00004600264	FORMULACIÓN DE RECOMENDACIONES A LAS ENTIDADES PÚBLICAS PARA MEJORAR LA EJECUCIÓN DE LOS PROYECTOS O EL FORTALECIMIENTO DE CAPACIDADES INSTITUCIONALES.	150101 : LIMA	036 : DOCUMENTO	1 : Muy Alta	Físico	0	0	0	0	0	0	0	0	0	0	0	1	1
					Financiero S/.	12,314	12,314	12,322	12,314	12,314	12,314	12,314	12,314	12,314	12,314	12,314	12,314	147,776
AOI00004600265	ACTUALIZACIÓN DE LA INFORMACIÓN DE LOS PROYECTOS QUE INTEGRAN EL BANCO ESPECIALIZADO DE PROYECTOS Y/O LA LISTA PRIORIZADA DE PROYECTOS.	150101 : LIMA	036 : DOCUMENTO	1 : Muy Alta	Físico	0	0	0	0	0	1	0	0	0	0	0	1	2
					Financiero S/.	10,050	10,050	2,050	2,050	2,050	2,050	2,050	2,050	2,050	2,050	2,050	2,050	40,600
AOI00004600272	IDENTIFICACIÓN DE LAS TRABAS QUE AFECTAN LA EJECUCIÓN DE LAS INVERSIONES	150101 : LIMA	460 : FICHA TECNICA	1 : Muy Alta	Físico	0	0	6	0	0	6	0	0	6	0	0	6	24
					Financiero S/.	27,000	13,000	0	0	0	0	0	0	0	0	0	0	40,000
AOI00004600273	SEGUIMIENTO DE LAS TRABAS QUE AFECTAN LA EJECUCIÓN DE LAS INVERSIONES	150101 : LIMA	460 : FICHA TECNICA	1 : Muy Alta	Físico	0	0	6	0	0	6	0	0	6	0	0	6	24
					Financiero S/.	0	0	0	0	0	0	0	0	0	0	0	0	0
AOI00004600274	ACCIONES DE DESTRABE CONCLUIDAS EN LA EJECUCIÓN DE LAS INVERSIONES	150101 : LIMA	460 : FICHA TECNICA	1 : Muy Alta	Físico	0	0	6	0	0	6	0	0	6	0	0	6	24
					Financiero S/.	0	0	0	0	0	0	0	0	0	0	0	0	0

TOTAL FINANCIERO S/ 245,010.00

U.M. = Unidad de Medida.
Nota : La Prioridad se determinará en la Comisión de Planeamiento Estratégico

FIRMA

Anexo B-5
PLAN OPERATIVO INSTITUCIONAL FÍSICA Y FINANCIERA (Consistenciado)
Año : 2024

Periodo PEI : 2017 - 2026
Nivel de Gobierno : E - GOBIERNO NACIONAL
Sector : 09 - ECONOMIA Y FINANZAS
Pliego : 009 - M. DE ECONOMIA Y FINANZAS

Unidad Ejecutora : 000046 - MEF-ADMINISTRACION GENERAL
Centro de Costo: 01.03 - EQUIPO ESPECIALIZADO DE MESAS EJECUTIVAS

OEI.03 LOGRAR UNA MAYOR APERTURA ECONOMICA Y ARMONIZACION DEL MERCADO DE BIENES Y SERVICIOS

AEI.03.04 PROMOCION DE LA EFICIENCIA Y PRODUCTIVIDAD DEL MERCADO INTERNO

COD.	Actividad Operativa / Inversiones	Ubigeo	U.M.	Prioridad	Meta	PROGRAMACION 1	2	3	4	5	6	7	8	9	10	11	12	Total Anual
AOI00004600266	CONDUCCIÓN DEL ÓRGANO	150101 : LIMA	036 : DOCUMENTO	1 : Muy Alta	Físico	1	1	1	1	1	1	1	1	1	1	1	1	12
					Financiero S/.	12893	12,893.00	12893	12893	12,893.00	12894	13194	12893	12892	12,894.00	12894	12393	154,519.00
AOI00004600267	IDENTIFICACIÓN DE BARRERAS QUE AFECTAN LA PRODUCTIVIDAD Y COMPETITIVIDAD DE LOS SECTORES INTERVENIDOS Y ELABORACIÓN DE PROPUESTAS DE SOLUCIÓN.	150101 : LIMA	060 : INFORME	1 : Muy Alta	Físico	0	0	1	0	0	1	0	0	0	0	1	0	3
					Financiero S/.	52000	52,100.00	52,128.00	52,128.00	52,128.00	52,128.00	52,428.00	52,128.00	52,128.00	52,128.00	52,128.00	52,321.00	625,873.00
AOI00004600268	ASISTENCIA TÉCNICA ESPECIALIZADA A SECTORES INTERVENIDOS	150101 : LIMA	060 : INFORME	1 : Muy Alta	Físico	0	0	1	0	0	0	0	0	1	0	0	0	2
					Financiero S/.	0.00	0.00	0.00	0.00	0.00	0.00	0.00	0.00	0.00	0.00	0.00	0.00	0.00
AOI00004600269	ELABORACIÓN DE PROPUESTAS DE LINEAMIENTOS EN EL ÁMBITO DE SU COMPETENCIA.	150101 : LIMA	060 : INFORME	1 : Muy Alta	Físico	0	0	1	0	0	0	1	0	0	0	0	1	3
					Financiero S/.	0.00	0.00	0.00	0.00	0.00	0.00	0.00	0.00	0.00	0.00	0.00	0.00	0.00

TOTAL FINANCIERO S/. 780,392.00

U.M. = Unidad de Medida.
Nota : La Prioridad se determinará en la Comisión de Planeamiento Estratégico

FIRMA

Anexo B-5
PLAN OPERATIVO INSTITUCIONAL FÍSICA Y FINANCIERA (Consistenciado)
Año : 2024

Periodo PEI : 2017 - 2026
Nivel de Gobierno : E - GOBIERNO NACIONAL
Sector : 09 - ECONOMIA Y FINANZAS
Pliego : 009 - M. DE ECONOMIA Y FINANZAS

Unidad Ejecutora : 000046 - MEF-ADMINISTRACION GENERAL
Centro de Costo: 02.01 - TRIBUNAL FISCAL

OEI.08 MODERNIZAR LA GESTION INSTITUCIONAL DEL MINISTERIO

AEI.08.03 IMPLEMENTACION DEL PLAN PARA MEJORAR LA CALIDAD DE ATENCION A LA CIUDADANÍA DEL MINISTERIO

COD.	Actividad Operativa / Inversiones	Ubigeo	U.M.	Prioridad	Meta	PROGRAMACION 1	2	3	4	5	6	7	8	9	10	11	12	Total Anual
AOI00004600067	CONDUCCIÓN DEL ÓRGANO.	150101 : LIMA	036 : DOCUMENTO	1 : Muy Alta	Físico	1	1	1	1	1	1	1	1	1	1	1	1	12
					Financiero S/.	31,736.00	31,736.00	39,475.00	31,736.00	45,736.00	31,736.00	73,850.00	31,736.00	31,736.00	31,736.00	45,736.00	60,021.00	486,970.00
AOI00004600068	RESOLUCIÓN ÉN ÚLTIMA INSTANCIA ADMINISTRATIVA DE LAS APELACIONES EN MATERIA TRIBUTARIA Y ADUANERA, Y EN LAS MATERIAS NO TRIBUTARIAS CUYA COMPETENCIA LE ES ATRIBUIDA DE MANERA EXPRESA.(% EXPEDIENTES RESUELTOS EN EL MES DENTRO DEL PLAZO).	150101 : LIMA	155 : PORCENTAJE	1 : Muy Alta	Físico	68	68	68	69	69	69	70	70	70	73	73	73	70
					Financiero S/.	1,123,009.00	495,951.00	679,937.00	507,940.00	619,637.00	661,126.00	718,342.00	497,916.00	660,057.00	503,902.00	621,117.00	893,096.00	7,982,030.00
AOI00004600069	ATENCIÓN DE LAS QUEJAS QUE PRESENTEN LOS ADMINISTRADOS CONTRA LA ADMINISTRACIÓN TRIBUTARIA, CUANDO EXISTAN ACTUACIONES O PROCEDIMIENTOS QUE LOS AFECTEN DIRECTAMENTE O INFRINJAN LO ESTABLECIDO EN EL CÓDIGO TRIBUTARIO; ASÍ COMO LAS DEMÁS QUE SEAN DE COMPETENCIA DEL TRIBUNAL FISCAL CONFORME AL MARCO NORMATIVO APLICABLE.(% EXPEDIENTES RESUELTOS EN EL MES DENTRO DEL PLAZO).	150101 : LIMA	155 : PORCENTAJE	1 : Muy Alta	Físico	96	96	96	96	96	96	96	96	96	96	96	96	96
					Financiero S/.	259,750.00	154,341.00	332,034.00	180,750.00	231,147.00	280,136.00	203,039.00	144,156.00	255,517.00	148,005.00	172,828.00	293,968.00	2,655,671.00
AOI00004600070	RESOLUCIÓN DE SOLICITUDES DE CORRECCIÓN, AMPLIACIÓN O ACLARACIÓN DE LAS RESOLUCIONES DEL TRIBUNAL FISCAL. (% EXPEDIENTES RESUELTOS EN EL MES DENTRO DEL PLAZO).	150101 : LIMA	155 : PORCENTAJE	1 : Muy Alta	Físico	90	90	90	90	90	90	90	90	90	90	90	90	90
					Financiero S/.	438,642.00	230,974.00	292,722.00	243,176.00	284,635.00	290,075.00	346,376.00	236,236.00	289,582.00	233,814.00	289,123.00	400,807.00	3,576,162.00
AOI00004600071	MEJORA DE LA SATISFACCIÓN DE LOS USUARIOS (CONTRIBUYENTES Y ADMINISTRACIONES TRIBUTARIAS) DEL TRIBUNAL FISCAL RESPECTO A LA ATENCIÓN, SERVICIO Y CALIDAD.	150101 : LIMA	060 : INFORME	1 : Muy Alta	Físico	0	0	1	0	0	1	0	0	1	0	0	1	4
					Financiero S/.	152,843.00	24,414.00	105,792.00	33,177.00	27,970.00	77,620.00	33,891.00	27,953.00	74,278.00	26,496.00	30,896.00	77,496.00	692,826.00
AOI00004600072	RESOLUCIÓN DE EXPEDIENTES PASIVOS (POR APELACIONES EN MATERIA TRIBUTARIA Y ADUANERA, Y EN LAS MATERIAS NO TRIBUTARIAS CUYA COMPETENCIA LE ES ATRIBUIDA DE MANERA EXPRESA).(% DISMINUCIÓN ACUMULADA DE EXPEDIENTES PASIVOS RESUELTOS).	150101 : LIMA	155 : PORCENTAJE	1 : Muy Alta	Físico	3	6.5	10	13.5	17	21	25	29	33	37	42	47	47
					Financiero S/.	1,234,369.00	871,445.00	973,953.00	888,512.00	1,092,315.00	976,732.00	1,300,351.00	906,836.00	982,557.00	875,045.00	1,088,590.00	1,412,666.00	12,603,371.00
AOI00004600073	DEUDA CONTROVERTIDA RESUELTA.	150101 : LIMA	060 : INFORME	1 : Muy Alta	Físico	0	0	1	0	0	1	0	0	1	0	0	1	4
					Financiero S/.	1,060,776.00	599,649.00	703,669.00	600,228.00	742,341.00	706,146.00	888,985.00	600,912.00	705,145.00	604,761.00	750,423.00	1,001,293.00	8,964,328.00

TOTAL FINANCIERO S/. 36,961,358.00

U.M. = Unidad de Medida.
Nota : La Prioridad se determinará en la Comisión de Planeamiento Estratégico

FIRMA

Anexo B-5
PLAN OPERATIVO INSTITUCIONAL FÍSICA Y FINANCIERA (Consistenciado)
Año : 2024

Periodo PEI : 2017 - 2026
Nivel de Gobierno : E - GOBIERNO NACIONAL
Sector : 09 - ECONOMIA Y FINANZAS
Pliego : 009 - M. DE ECONOMIA Y FINANZAS

Unidad Ejecutora : 000046 - MEF-ADMINISTRACION GENERAL
Centro de Costo: 03.01 - ORGANO DE CONTROL INSTITUCIONAL

OEI.08 MODERNIZAR LA GESTION INSTITUCIONAL DEL MINISTERIO

AEI.08.03 IMPLEMENTACION DEL PLAN PARA MEJORAR LA CALIDAD DE ATENCION A LA CIUDADANÍA DEL MINISTERIO

COD.	Actividad Operativa / Inversiones	Ubigeo	U.M.	Prioridad	Meta	PROGRAMACION 1	2	3	4	5	6	7	8	9	10	11	12	Total Anual
AOI00004600167	CONDUCCIÓN DEL ÓRGANO.	150101 : LIMA	248 : REPORTE	1 : Muy Alta	Físico	1	1	1	1	1	1	1	1	1	1	1	1	12
					Financiero S/.	40,308.00	39,108.00	39,108.00	39,108.00	39,108.00	39,108.00	44,193.00	39,108.00	39,108.00	39,108.00	39,108.00	104,311.00	540,784.00
AOI00004600168	EJECUCIÓN DE SERVICIOS DE CONTROL GUBERNAMENTAL Y RELACIONADOS	150101 : LIMA	037 : DOCUMENTO EMITIDO	1 : Muy Alta	Físico	2	4	7	5	13	4	9	5	7	4	5	6	71
					Financiero S/.	86,467.00	82,513.00	104,313.00	102,313.00	102,313.00	82,513.00	107,713.00	104,313.00	102,313.00	82,513.00	82,513.00	85,381.00	1,125,178.00

TOTAL FINANCIERO S/. 1,665,962.00

U.M. = Unidad de Medida.
Nota : La Prioridad se determinará en la Comisión de Planeamiento Estratégico

FIRMA

Anexo B-5
PLAN OPERATIVO INSTITUCIONAL FÍSICA Y FINANCIERA (Consistenciado)
Año : 2024

Periodo PEI : 2017 - 2026
Nivel de Gobierno : E - GOBIERNO NACIONAL
Sector : 09 - ECONOMIA Y FINANZAS
Pliego : 009 - M. DE ECONOMIA Y FINANZAS

Unidad Ejecutora : 000046 - MEF-ADMINISTRACION GENERAL
Centro de Costo: 04.01 - PROCURADURIA PUBLICA

OEI.08 MODERNIZAR LA GESTION INSTITUCIONAL DEL MINISTERIO

AEI.08.03 IMPLEMENTACION DEL PLAN PARA MEJORAR LA CALIDAD DE ATENCION A LA CIUDADANÍA DEL MINISTERIO

						PROGRAMACION												
COD.	Actividad Operativa / Inversiones	Ubigeo	U.M.	Prioridad	Meta	1	2	3	4	5	6	7	8	9	10	11	12	Total Anual
					Fisico	1	1	1	1	1	1	1	1	1	1	1	1	12
AOI00004600171	CONDUCCIÓN DEL ÓRGANO.	150101 : LIMA	036 : DOCUMENTO	1 : Muy Alta	Financiero S/.	67,842.00	52,225.00	52,225.00	52,225.00	52,225.00	52,226.00	54,626.00	52,226.00	52,226.00	52,226.00	52,227.00	54,627.00	647,126.00
					Fisico	2400	1900	2400	2400	2400	2400	2400	2400	2400	2400	2400	2400	28300
AOI00004600172	DEFENSA JURÍDICA EN LOS PROCESOS JUDICIALES, ARBITRALES, PROCEDIMIENTOS ADMINISTRATIVOS Y CONCILIATORIOS EN LOS QUE SEA PARTE EL MEF.	150101 : LIMA	036 : DOCUMENTO	1 : Muy Alta	Financiero S/.	552,886.00	132,248.00	132,248.00	132,248.00	132,248.00	132,248.00	136,748.00	132,247.00	132,247.00	132,247.00	132,247.00	136,748.00	2,016,610.00
					Fisico	1	1	1	1	1	1	1	1	1	1	1	1	12
AOI00004600173	DIGITALIZACIÓN Y REGISTRO DE DOCUMENTOS VINCULADOS A LOS EXPEDIENTES JUDICIALES DE LA PROCURADURÍA PÚBLICA DEL MEF.	150101 : LIMA	060 : INFORME	1 : Muy Alta	Financiero S/.	19,943.00	16,326.00	16,326.00	16,326.00	16,326.00	16,326.00	18,126.00	16,326.00	16,326.00	16,327.00	16,327.00	18,128.00	203,133.00

TOTAL FINANCIERO S/. 2,866,869.00

U.M. = Unidad de Medida.
Nota : La Prioridad se determinará en la Comisión de Planeamiento Estratégico

FIRMA

Anexo B-5
PLAN OPERATIVO INSTITUCIONAL FÍSICA Y FINANCIERA (Consistenciado)
Año : 2024

Periodo PEI : 2017 - 2026
Nivel de Gobierno : E - GOBIERNO NACIONAL
Sector : 09 - ECONOMIA Y FINANZAS
Pliego : 009 - M. DE ECONOMIA Y FINANZAS

Unidad Ejecutora : 000046 - MEF-ADMINISTRACION GENERAL
Centro de Costo: 05.01 - DEFENSORIA DEL CONTRIBUYENTE Y USUARIO ADUANERO

OEI.08 MODERNIZAR LA GESTION INSTITUCIONAL DEL MINISTERIO

AEI.08.03 IMPLEMENTACION DEL PLAN PARA MEJORAR LA CALIDAD DE ATENCION A LA CIUDADANÍA DEL MINISTERIO

COD.	Actividad Operativa / Inversiones	Ubigeo	U.M.	Prioridad	Meta	PROGRAMACION 1	2	3	4	5	6	7	8	9	10	11	12	Total Anual
AOI00004600174	CONDUCCIÓN DEL ÓRGANO.	150101 : LIMA	036 : DOCUMENTO	1 : Muy Alta	Físico	1	1	1	1	1	1	1	1	1	1	1	1	12
					Financiero S/.	26,575.00	25,745.00	25,744.00	25,745.00	25,744.00	26,945.00	25,744.00	25,745.00	25,744.00	25,745.00	25,744.00	26,944.00	312,164.00
AOI00004600175	ATENCIÓN DE QUEJAS, SUGERENCIAS Y ASISTENCIAS DE LOS CIUDADANOS RELATIVAS A LAS ADMINISTRACIONES TRIBUTARIAS Y EL TRIBUNAL FISCAL.	150101 : LIMA	006 : ATENCION	1 : Muy Alta	Físico	245	229	248	252	272	260	272	314	325	278	331	224	3250
					Financiero S/.	57,526.00	56,426.00	56,426.00	56,426.00	56,426.00	56,426.00	35,656.00	32,576.00	31,426.00	31,426.00	31,426.00	33,311.00	535,477.00
AOI00004600176	DIFUSIÓN DE LAS FUNCIONES Y SERVICIOS QUE BRINDA LA DEFENSORÍA.	150101 : LIMA	036 : DOCUMENTO	1 : Muy Alta	Físico	0	0	1	0	0	1	0	0	1	0	0	1	4
					Financiero S/.	3,178.00	2,083.00	2,083.00	28,393.00	2,083.00	2,083.00	2,125.00	2,083.00	2,083.00	2,083.00	2,083.00	2,125.00	52,485.00
AOI00004600177	CAPACITACIÓN A SERVIDORES PÚBLICOS DE LAS ADMINISTRACIONES TRIBUTARIAS Y MUNICIPALES A NIVEL NACIONAL.	150101 : LIMA	486 : TALLER	1 : Muy Alta	Físico	0	0	0	0	1	0	0	0	1	0	0	0	2
					Financiero S/.	1,368.00	1,368.00	1,368.00	1,368.00	1,368.00	1,368.00	1,422.00	1,368.00	1,368.00	1,368.00	1,368.00	1,422.00	16,524.00
AOI00004600178	REALIZACIÓN DE EVENTOS DE DIFUSIÓN SOBRE LOS DERECHOS, GARANTÍAS Y DEBERES DE LOS CONTRIBUYENTES EN LOS PROCEDIMIENTOS TRIBUTARIOS Y ADUANEROS.	150101 : LIMA	117 : EVENTOS	1 : Muy Alta	Físico	0	0	1	1	0	1	1	0	0	1	1	0	6
					Financiero S/.	2,207.00	2,207.00	2,207.00	2,207.00	2,207.00	2,207.00	2,291.00	2,207.00	2,207.00	2,207.00	2,207.00	2,291.00	26,652.00

TOTAL FINANCIERO S/. 943,302.00

U.M. = Unidad de Medida.
Nota : La Prioridad se determinará en la Comisión de Planeamiento Estratégico

FIRMA

Anexo B-5
PLAN OPERATIVO INSTITUCIONAL FÍSICA Y FINANCIERA (Consistenciado)
Año : 2024

Periodo PEI : 2017 - 2026
Nivel de Gobierno : E - GOBIERNO NACIONAL
Sector : 09 - ECONOMIA Y FINANZAS
Pliego : 009 - M. DE ECONOMIA Y FINANZAS

Unidad Ejecutora : 000046 - MEF-ADMINISTRACION GENERAL
Centro de Costo: 06.01 - DESPACHO MINISTERIAL SECRETARIA GENERAL

OEI.08 MODERNIZAR LA GESTION INSTITUCIONAL DEL MINISTERIO

AEI.08.01 IMPLEMENTACION INTEGRAL DEL PROCESO DE PLANEAMIENTO ESTRATEGICO EN EL SECTOR ECONOMIA Y FINANZAS

						PROGRAMACION												
COD.	Actividad Operativa / Inversiones	Ubigeo	U.M.	Prioridad	Meta	1	2	3	4	5	6	7	8	9	10	11	12	Total Anual
AOI00004600181	CONDUCCIÓN DEL ORGANO.	150101 : LIMA	248 : REPORTE	1 : Muy Alta	Fisico	1	1	1	1	1	1	1	1	1	1	1	1	12
					Financiero S/.	194,830.00	200,430.00	194,830.00	194,830.00	194,830.00	194,830.00	361,769.00	194,830.00	194,830.00	194,830.00	194,830.00	361,659.00	2,677,328.00
AOI00004600182	MONITOREO DE LOS ÓRGANOS DE APOYO Y DE ASESORAMIENTO DEL MINISTERIO.	150101 : LIMA	248 : REPORTE	1 : Muy Alta	Fisico	1	1	1	1	1	1	1	1	1	1	1	1	12
					Financiero S/.	14,643.00	15,043.00	14,643.00	14,643.00	14,643.00	14,643.00	14,943.00	14,643.00	14,643.00	14,643.00	14,643.00	14,946.00	176,719.00
AOI00004600184	REGISTRO Y DIGITALIZACIÓN DE DISPOSITIVOS LEGALES QUE EMANAN DEL DESPACHO MINISTERIAL Y DE LA SECRETARÍA GENERAL.	150101 : LIMA	248 : REPORTE	1 : Muy Alta	Fisico	1	1	1	1	1	1	1	1	1	1	1	1	12
					Financiero S/.	5,520.00	5,920.00	5,520.00	5,520.00	5,520.00	5,520.00	5,820.00	5,520.00	5,520.00	5,520.00	5,520.00	5,823.00	67,243.00

TOTAL FINANCIERO S/. 2,921,290.00

U.M. = Unidad de Medida.
Nota : La Prioridad se determinará en la Comisión de Planeamiento Estratégico

FIRMA

Anexo B-5
PLAN OPERATIVO INSTITUCIONAL FÍSICA Y FINANCIERA (Consistenciado)
Año : 2024

Periodo PEI : 2017 - 2026
Nivel de Gobi E - GOBIERNO NACIONAL
Sector : 09 - ECONOMIA Y FINANZAS
Pliego : 009 - M. DE ECONOMIA Y FINANZAS

Unidad Ejecut 000046 - MEF-ADMINISTRACION GENERAL
Centro de Cos 07.01 - OFICINA GENERAL DE PLANEAMIENTO Y PRESUPUESTO

OEI.08 MODERNIZAR LA GESTION INSTITUCIONAL DEL MINISTERIO

AEI.08.01 IMPLEMENTACION INTEGRAL DEL PROCESO DE PLANEAMIENTO ESTRATEGICO EN EL SECTOR ECONOMIA Y FINANZAS

						PROGRAMACION												
COD.	Actividad Operativa / Inversiones	Ubigeo	U.M.	Prioridad	Meta	1	2	3	4	5	6	7	8	9	10	11	12	Total Anual
AOI00004600074	CONDUCCIÓN DEL ÓRGANO.	150101 : LIMA	036 : DOCUMENTO	1 : Muy Alta	Fisico	1	1	1	1	1	1	1	1	1	1	1	1	12
					Financiero S/.	99,243.00	97,682.00	94,493.00	94,493.00	94,493.00	94,493.00	97,473.00	94,493.00	94,493.00	94,493.00	94,493.00	96,871.00	1,147,213.00
AOI00004600075	GESTIÓN DEL PLANEAMIENTO INSTITUCIONAL, SECTORIAL Y DE PLANES TRANSVERSALES.	150101 : LIMA	036 : DOCUMENTO	1 : Muy Alta	Fisico	1	1	3	5	3	1	4	1	1	2	1	1	24
					Financiero S/.	66,811.00	65,911.00	64,711.00	53,431.00	53,431.00	53,979.00	65,518.00	53,431.00	53,511.00	53,511.00	53,511.00	66,146.00	703,902.00
AOI00004600076	FORMULACIÓN, ACTUALIZACIÓN Y OPINIÓN TÉCNICA DE DOCUMENTOS TÉCNICOS NORMATIVOS Y DE GESTIÓN INSTITUCIONAL Y SECTORIAL, Y OTROS DEL ÁMBITO DE COMPETENCIA.	150101 : LIMA	060 : INFORME	1 : Muy Alta	Fisico	1	1	1	1	1	1	1	1	1	1	1	1	12
					Financiero S/.	27,679.00	41,679.00	41,679.00	73,596.00	41,679.00	27,327.00	27,754.00	26,779.00	26,779.00	26,779.00	26,779.00	28,303.00	416,812.00
AOI00004600078	ELABORACIÓN DEL ANTEPROYECTO DEL PRESUPUESTO INSTITUCIONAL; ASÍ COMO, LA SUSTENTACIÓN DEL PRESUPUESTO SECTORIAL ANTE LA COMISIÓN DE PRESUPUESTO DEL CONGRESO DE LA REPÚBLICA.	150101 : LIMA	036 : DOCUMENTO	1 : Muy Alta	Fisico	0	1	1	0	1	1	0	0	0	1	0	0	5
					Financiero S/.	9,479.00	9,359.00	9,359.00	9,359.00	9,359.00	9,359.00	9,749.00	9,359.00	9,359.00	9,359.00	9,359.00	9,751.00	113,210.00
AOI00004600079	SEGUIMIENTO Y EVALUACIÓN DE LA EJECUCIÓN Y MODIFICACIONES DEL PRESUPUESTO INSTITUCIONAL; ASÍ COMO, LA CONCILIACIÓN Y CIERRE RESPECTIVO	150101 : LIMA	036 : DOCUMENTO	1 : Muy Alta	Fisico	2	3	2	3	3	2	3	2	3	2	2	2	29
					Financiero S/.	36,470.00	36,190.00	36,190.00	36,190.00	36,190.00	36,738.00	58,324.00	36,190.00	36,190.00	36,190.00	36,190.00	58,867.00	479,919.00
AOI00004600080	ELABORACIÓN Y ACTUALIZACIÓN DE LA PROGRAMACIÓN MULTIANUAL DE INVERSIONES (PMI) DEL SECTOR.	150101 : LIMA	036 : DOCUMENTO	1 : Muy Alta	Fisico	2	1	0	0	0	0	0	0	1	0	1	1	6
					Financiero S/.	31,442.00	31,442.00	31,442.00	31,442.00	31,442.00	31,442.00	42,854.00	31,442.00	31,442.00	31,442.00	31,442.00	42,849.00	400,123.00
AOI00004600081	SEGUIMIENTO DEL CIERRE DE BRECHAS DE INFRAESTRUCTURA O DE ACCESO A SERVICIOS Y DE LA FASE DE EJECUCIÓN.	150101 : LIMA	060 : INFORME	1 : Muy Alta	Fisico	1	0	1	1	0	0	1	0	0	1	0	0	5
					Financiero S/.	16,659.00	16,259.00	16,259.00	16,259.00	16,259.00	16,259.00	16,859.00	16,259.00	16,259.00	16,259.00	16,259.00	16,861.00	196,710.00
AOI00004600082	SEGUIMIENTO Y EVALUACIÓN DE CONVENIOS DE COOPERACIÓN INTERNACIONAL NO REEMBOLSABLE Y DE COLABORACIÓN INSTITUCIONAL SUSCRITO POR EL MEF.	150101 : LIMA	060 : INFORME	1 : Muy Alta	Fisico	2	0	0	1	0	0	2	0	0	1	0	0	6
					Financiero S/.	7,315.00	7,315.00	7,315.00	7,315.00	7,315.00	7,315.00	7,615.00	7,315.00	7,315.00	7,315.00	7,315.00	7,611.00	88,376.00
AOI00004600250	GESTIÓN POR PROCESOS Y MEJORA DE PROCESOS.	150101 : LIMA	060 : INFORME	1 : Muy Alta	Fisico	1	0	0	1	0	0	1	0	0	1	0	0	4
					Financiero S/.	37,141.00	37,041.00	37,041.00	37,041.00	37,041.00	45,041.00	56,528.00	45,041.00	37,041.00	37,041.00	37,121.00	48,608.00	491,726.00
AOI00004600409	GESTIÓN DE LA CALIDAD DE SERVICIOS.	150101 : LIMA	060 : INFORME	1 : Muy Alta	Fisico	1	0	0	0	0	0	1	0	0	0	0	0	2
					Financiero S/.	28,221.00	45,521.00	45,521.00	45,521.00	45,521.00	28,121.00	39,608.00	28,121.00	35,821.00	35,821.00	35,821.00	47,308.00	460,926.00

TOTAL FINANCIERO S/. 4,498,917.00

U.M. = Unidad de Medida.
Nota : La Prioridad se determinará en la Comisión de Planeamiento Estratégico

FIRMA

Anexo B-5
PLAN OPERATIVO INSTITUCIONAL FÍSICA Y FINANCIERA (Consistenciado)
Año : 2024

Periodo PEI : 2017 - 2026
Nivel de Gobi E - GOBIERNO NACIONAL
Sector : 09 - ECONOMIA Y FINANZAS
Pliego : 009 - M. DE ECONOMIA Y FINANZAS

Unidad Ejecut 000046 - MEF-ADMINISTRACION GENERAL
Centro de Cos 08.01 - OFICINA GENERAL DE ASESORIA JURIDICA

OEI.08 MODERNIZAR LA GESTION INSTITUCIONAL DEL MINISTERIO

AEI.08.03 IMPLEMENTACION DEL PLAN PARA MEJORAR LA CALIDAD DE ATENCION A LA CIUDADANÍA DEL MINISTERIO

						PROGRAMACION												
COD.	Actividad Operativa / Inversiones	Ubigeo	U.M.	Prioridad	Meta	1	2	3	4	5	6	7	8	9	10	11	12	Total Anual
AOI00004600185	CONDUCCIÓN DEL ÓRGANO.	150101 : LIMA	036 : DOCUMENTO	1 : Muy Alta	Fisico	1	1	1	1	1	1	1	1	1	1	1	1	12
					Financiero S/.	30,681.00	33,081.00	30,681.00	30,681.00	30,681.00	30,681.00	32,181.00	30,681.00	30,681.00	30,681.00	30,681.00	33,947.00	375,338.00
AOI00004600186	EVALUACIÓN DE LOS PROYECTOS NORMATIVOS PROPUESTOS POR LOS ÓRGANOS DEL MINISTERIO SOBRE MATERIAS VINCULADAS AL SECTOR.	150101 : LIMA	036 : DOCUMENTO	1 : Muy Alta	Fisico	1	1	1	1	1	1	1	1	1	1	1	1	12
					Financiero S/.	39,783.00	39,783.00	39,783.00	39,783.00	68,973.00	39,783.00	80,197.00	39,783.00	39,783.00	39,783.00	68,973.00	80,207.00	616,614.00
AOI00004600187	ABSOLUCIÓN DE CONSULTAS QUE EN MATERIA JURÍDICA FORMULE LA ALTA DIRECCIÓN Y DEMÁS ÓRGANOS DEL MINISTERIO; LOS ORGANISMOS PÚBLICOS ADSCRITOS AL SECTOR; Y, LOS OTROS SECTORES.	150101 : LIMA	036 : DOCUMENTO	1 : Muy Alta	Fisico	1	1	1	1	1	1	1	1	1	1	1	1	12
					Financiero S/.	61,944.00	61,944.00	61,944.00	61,944.00	83,310.00	61,944.00	92,101.00	61,944.00	61,944.00	61,944.00	83,310.00	92,133.00	846,406.00
AOI00004600188	EVALUACIÓN Y EMISIÓN DE OPINIÓN LEGAL SOBRE MEDIOS IMPUGNATORIOS O MEDIO DE QUEJA QUE SEAN RESUELTOS POR LA ALTA DIRECCIÓN.	150101 : LIMA	036 : DOCUMENTO	1 : Muy Alta	Fisico	1	1	1	1	1	1	1	1	1	1	1	1	12
					Financiero S/.	57,569.00	57,569.00	57,569.00	57,569.00	92,851.00	57,569.00	105,981.00	57,569.00	57,569.00	57,569.00	92,849.00	106,001.00	858,234.00
AOI00004600189	ELABORACIÓN DE PROPUESTA Y COORDINACIÓN EN LA FORMULACIÓN, SEGUIMIENTO Y EVALUACIÓN DE LOS DOCUMENTOS DE GESTIÓN.	150101 : LIMA	036 : DOCUMENTO	1 : Muy Alta	Fisico	1	1	1	1	1	1	1	1	1	1	1	1	12
					Financiero S/.	21,593.00	22,393.00	21,593.00	21,593.00	21,593.00	21,593.00	22,193.00	21,593.00	21,593.00	21,593.00	21,593.00	22,217.00	261,140.00

TOTAL FINANCIERO S/. 2,957,732.00

U.M. = Unidad de Medida.
Nota : La Prioridad se determinará en la Comisión de Planeamiento Estratégico

FIRMA

Anexo B-5
PLAN OPERATIVO INSTITUCIONAL FÍSICA Y FINANCIERA (Consistenciado)
Año : 2024

Periodo PEI : 2017 - 2026
Nivel de Gobierno : E - GOBIERNO NACIONAL
Sector : 09 - ECONOMIA Y FINANZAS
Pliego : 009 - M. DE ECONOMIA Y FINANZAS

Unidad Ejecutora : 000046 - MEF-ADMINISTRACION GENERAL
Centro de Costo: 10.01 - OFICINA GENERAL DE ADMINISTRACION

OEI.08 MODERNIZAR LA GESTION INSTITUCIONAL DEL MINISTERIO

AEI.08.03 IMPLEMENTACION DEL PLAN PARA MEJORAR LA CALIDAD DE ATENCION A LA CIUDADANÍA DEL MINISTERIO

COD.	Actividad Operativa / Inversiones	Ubigeo	U.M.	Prioridad	Meta	PROGRAMACION 1	2	3	4	5	6	7	8	9	10	11	12	Total Anual
AOI00004600201	GESTIÓN DE LOS SISTEMAS ADMINISTRATIVOS DE PRESUPUESTO, CONTABILIDAD, TESORERÍA, RECURSOS HUMANOS Y ABASTECIMIENTO DE LA UNIDAD EJECUTORA.	150101 : LIMA	036 : DOCUMENTO	1 : Muy Alta	Físico	74	58	74	94	69	65	71	84	88	63	75	98	913
					Financiero S/.	85,224.00	84,024.00	84,024.00	84,024.00	84,024.00	84,024.00	87,324.00	84,024.00	84,024.00	84,024.00	84,024.00	87,324.00	1,016,088.00
AOI00004600202	GESTIÓN PRESUPUESTARIA, EJECUCIÓN DE LOS FONDOS FINANCIEROS Y GASTOS DE LA UNIDAD EJECUTORA.	150101 : LIMA	036 : DOCUMENTO	1 : Muy Alta	Físico	2458	2658	2819	2823	2886	2939	2907	2997	2900	3168	3045	3428	35028
					Financiero S/.	1,437,913.00	1,434,013.00	13,051,821.00	1,434,015.00	1,434,015.00	1,434,015.00	1,443,315.00	1,434,015.00	1,434,015.00	1,434,015.00	1,434,015.00	84,158,897.00	111,564,064.00
AOI00004600203	ELABORACIÓN DE LOS ESTADOS FINANCIEROS DEL PLIEGO 009 MINISTERIO DE ECONOMÍA Y FINANZAS.	150101 : LIMA	036 : DOCUMENTO	1 : Muy Alta	Físico	0	0	2	0	6	4	0	4	2	0	4	0	22
					Financiero S/.	12,175.00	12,175.00	12,175.00	12,175.00	12,175.00	12,175.00	12,475.00	12,175.00	12,175.00	12,175.00	12,175.00	12,475.00	146,700.00
AOI00004600207	GESTIÓN DE LOS SERVICIOS GENERALES DEL MINISTERIO DE ECONOMÍA Y FINANZAS.	150101 : LIMA	036 : DOCUMENTO	1 : Muy Alta	Físico	2	2	2	2	2	2	2	2	2	2	2	2	24
					Financiero S/.	124,245.00	124,245.00	127,845.00	124,245.00	124,245.00	124,245.00	132,645.00	124,245.00	124,245.00	124,245.00	124,245.00	63,440,116.00	64,818,811.00
AOI00004600208	EJECUCIÓN DEL PLAN ANUAL DE CONTRATACIONES.	150101 : LIMA	036 : DOCUMENTO	1 : Muy Alta	Físico	8	11	14	14	15	16	16	17	17	17	33	32	210
					Financiero S/.	172,794.00	172,794.00	173,594.00	172,794.00	172,794.00	172,794.00	178,494.00	172,794.00	172,794.00	172,794.00	172,794.00	178,404.00	2,085,638.00
AOI00004600209	GESTIÓN Y ADMINISTRACIÓN DE LOS BIENES PATRIMONIALES, ALMACENAMIENTO Y DISTRIBUCIÓN DE LOS BIENES Y EQUIPOS.	150101 : LIMA	036 : DOCUMENTO	1 : Muy Alta	Físico	30	40	62	61	62	61	62	61	62	61	62	61	685
					Financiero S/.	39,120.00	39,120.00	40,720.00	39,120.00	39,122.00	39,122.00	41,522.00	39,122.00	39,122.00	39,122.00	39,122.00	41,432.00	475,766.00

TOTAL FINANCIERO S/. 180,107,067.00

U.M. = Unidad de Medida.
Nota : La Prioridad se determinará en la Comisión de Planeamiento Estratégico

FIRMA

Anexo B-5
PLAN OPERATIVO INSTITUCIONAL FÍSICA Y FINANCIERA (Consistenciado)
Año : 2024

Periodo PEI : 2017 - 2026
Nivel de Gobierno : E - GOBIERNO NACIONAL
Sector : 09 - ECONOMIA Y FINANZAS
Pliego : 009 - M. DE ECONOMIA Y FINANZAS

Unidad Ejecutora : 000046 - MEF-ADMINISTRACION GENERAL
Centro de Costo: 10.02 - OFICINA GENERAL DE ADMINISTRACIÓN PENSIONES

OEI.08 MODERNIZAR LA GESTION INSTITUCIONAL DEL MINISTERIO

AEI.08.03 IMPLEMENTACION DEL PLAN PARA MEJORAR LA CALIDAD DE ATENCION A LA CIUDADANÍA DEL MINISTERIO

COD.	Actividad Operativa / Inversiones	Ubigeo	U.M.	Prioridad	Meta	PROGRAMACION 1	2	3	4	5	6	7	8	9	10	11	12	Total Anual
AOI00004600241	PAGO DE PENSIONES.	150101 : LIMA	248 : REPORTE	1 : Muy Alta	Fisico	1	1	1	1	1	1	1	1	1	1	1	1	12
					Financiero S/.	1,602,278.00	1,602,278.00	1,602,278.00	1,602,278.00	1,602,278.00	1,602,278.00	1,602,278.00	1,602,278.00	1,602,278.00	1,602,278.00	1,602,278.00	1,602,279.00	19,227,337.00

TOTAL FINANCIERO S/. 19,227,337.00

Unidad Ejecutora : 000046 - MEF-ADMINISTRACION GENERAL
Centro de Costo: 10.03 - OFICINA GENERAL DE ADMINISTRACIÓN DOCUMENTOS CANCELATORIOS

OEI.08 MODERNIZAR LA GESTION INSTITUCIONAL DEL MINISTERIO

AEI.08.03 IMPLEMENTACION DEL PLAN PARA MEJORAR LA CALIDAD DE ATENCION A LA CIUDADANÍA DEL MINISTERIO

COD.	Actividad Operativa / Inversiones	Ubigeo	U.M.	Prioridad	Meta	PROGRAMACION 1	2	3	4	5	6	7	8	9	10	11	12	Total Anual
AOI00004600240	ATENCION DE PAGOS.	150101 : LIMA	036 : DOCUMENTO	1 : Muy Alta	Fisico	1	1	1	1	1	1	1	1	1	1	1	1	12
					Financiero S/.	525,133.00	525,133.00	525,133.00	525,133.00	525,133.00	525,134.00	525,134.00	525,134.00	525,134.00	525,134.00	525,134.00	525,134.00	6,301,603.00

TOTAL FINANCIERO S/. 6,301,603.00

Unidad Ejecutora : 000046 - MEF-ADMINISTRACION GENERAL
Centro de Costo: 10.04 - OFICINA GENERAL DE ADMINISTRACIÓN SUBVENCIONES CANILLITAS CAJAPATRAC

OEI.08 MODERNIZAR LA GESTION INSTITUCIONAL DEL MINISTERIO

AEI.08.03 IMPLEMENTACION DEL PLAN PARA MEJORAR LA CALIDAD DE ATENCION A LA CIUDADANÍA DEL MINISTERIO

COD.	Actividad Operativa / Inversiones	Ubigeo	U.M.	Prioridad	Meta	PROGRAMACION 1	2	3	4	5	6	7	8	9	10	11	12	Total Anual
AOI00004600239	EMISIÓN DE COMPROBANTES PARA EL PAGO DE SUBVENCIONES SOCIALES A CANILLITAS Y CAJAPATRAC.	150101 : LIMA	036 : DOCUMENTO	1 : Muy Alta	Fisico	2	2	2	2	2	2	2	2	2	2	2	2	24
					Financiero S/.	169,468.00	169,468.00	169,469.00	169,469.00	169,469.00	169,469.00	169,469.00	169,469.00	169,469.00	169,469.00	169,469.00	169,469.00	2,033,626.00

TOTAL FINANCIERO S/. 2,033,626.00

Unidad Ejecutora : 000046 - MEF-ADMINISTRACION GENERAL
Centro de Costo: 10.05 - OFICINA GENERAL DE ADMINISTRACIÓN PAC

OEI.08 MODERNIZAR LA GESTION INSTITUCIONAL DEL MINISTERIO

AEI.08.01 IMPLEMENTACION INTEGRAL DEL PROCESO DE PLANEAMIENTO ESTRATEGICO EN EL SECTOR ECONOMIA Y FINANZAS

COD.	Actividad Operativa / Inversiones	Ubigeo	U.M.	Prioridad	Meta	PROGRAMACION 1	2	3	4	5	6	7	8	9	10	11	12	Total Anual
AOI00004600467	GESTIÓN DEL PROCESO DE ACTUALIZACION, ELABORACION, REVISION Y CONCILIACION DE LAS CONTRATACIONES DEL PERSONAL ALTAMENTE CALIFICADO - LEY N° 29806	150101 : LIMA	248 : REPORTE	1 : Muy Alta	Fisico	1	2	2	2	2	2	2	2	2	2	2	2	23
					Financiero S/.	6,435,750.00	6,435,750.00	6,435,750.00	6,435,750.00	6,435,750.00	6,435,750.00	6,435,750.00	6,435,750.00	6,435,750.00	6,435,750.00	6,435,750.00	6,435,750.00	77,229,000.00

TOTAL FINANCIERO S/. 77,229,000.00

Unidad Ejecutora : 000046 - MEF-ADMINISTRACION GENERAL
Centro de Costo: 10.06 - OFICINA GENERAL DE ADMINISTRACIÓN FAG

OEI.08 MODERNIZAR LA GESTION INSTITUCIONAL DEL MINISTERIO

AEI.08.01 IMPLEMENTACION INTEGRAL DEL PROCESO DE PLANEAMIENTO ESTRATEGICO EN EL SECTOR ECONOMIA Y FINANZAS

COD.	Actividad Operativa / Inversiones	Ubigeo	U.M.	Prioridad	Meta	PROGRAMACION 1	2	3	4	5	6	7	8	9	10	11	12	Total Anual
AOI00004600242	GESTIÓN DEL PROCESO DE ACTUALIZACION, ELABORACION, REVISION Y CONCILIACION DE LAS CONTRATACIONES DE CONSULTORES - DECRETO LEY N° 25650	150101 : LIMA	248 : REPORTE	1 : Muy Alta	Fisico	1	2	2	2	2	2	2	2	2	2	2	3	24
					Financiero S/.	8,362,418.94	8,362,418.94	8,362,418.94	8,362,418.94	8,362,418.94	8,362,418.94	8,364,518.94	8,362,418.94	8,362,418.94	8,362,418.94	8,362,418.94	8,364,526.62	100,353,235.00

TOTAL FINANCIERO S/. 100,353,235.00

Unidad Ejecutora : 000046 - MEF-ADMINISTRACION GENERAL
Centro de Costo: 10.21 - OFICINA GENERAL DE ADMINISTRACIÓN SPAR

OEI.08 MODERNIZAR LA GESTION INSTITUCIONAL DEL MINISTERIO

AEI.08.01 IMPLEMENTACION INTEGRAL DEL PROCESO DE PLANEAMIENTO ESTRATEGICO EN EL SECTOR ECONOMIA Y FINANZAS

COD.	Actividad Operativa / Inversiones	Ubigeo	U.M.	Prioridad	Meta	PROGRAMACION 1	2	3	4	5	6	7	8	9	10	11	12	Total Anual
AOI00004600512	CONTRATACIÓN DE SERVIDORES PÚBLICOS DE ALTO RENDIMIENTO EN LOS GOBIERNOS REGIONALES Y LOS GOBIERNOS LOCALES PRIORIZADOS, CON CARGO AL FONDO DE APOYO GERENCIAL (FAG) A NIVEL NACIONAL, EN EL MARCO DEL NUMERAL 4.1 DEL DECRETO DE URGENCIA N° 002-2023.	150101 : LIMA	248 : REPORTE	1 : Muy Alta	Fisico	1	2	2	2	2	2	2	2	2	2	2	3	24
					Financiero S/.	7817600	7817600	7817600	7817600	7817600	7817600	7817600	7817600	7817600	7817600	7817600	7817600	93811200

TOTAL FINANCIERO S/. 93,811,200.00

U.M. = Unidad de Medida.
Nota : La Prioridad se determinará en la Comisión de Planeamiento Estratégico

FIRMA

Anexo B-5
PLAN OPERATIVO INSTITUCIONAL FÍSICA Y FINANCIERA (Consistenciado)
Año : 2024

Periodo PEI : 2017 - 2026
Nivel de Gobierno : E - GOBIERNO NACIONAL
Sector : 09 - ECONOMIA Y FINANZAS
Pliego : 009 - M. DE ECONOMIA Y FINANZAS

Unidad Ejecutora : 000046 - MEF-ADMINISTRACION GENERAL
Centro de Costo: 10.09 - OFICINA GENERAL DE ADMINISTRACIÓN INVERSIÓN 2359928

OEI.08 MODERNIZAR LA GESTION INSTITUCIONAL DEL MINISTERIO

AEI.08.03 IMPLEMENTACION DEL PLAN PARA MEJORAR LA CALIDAD DE ATENCION A LA CIUDADANÍA DEL MINISTERIO

COD.	Actividad Operativa / Inversiones	Ubigeo	U.M.	Prioridad	Meta	PROGRAMACION 1	2	3	4	5	6	7	8	9	10	11	12	Total Anual
AOI00004600244	ADQUISICIÓN DE ASCENSORES - 2359928	150101 : LIMA	042 : EQUIPO	1 : Muy Alta	Fisico	0	0	0	0	0	0	0	0	0	0	6	0	6
					Financiero S/.	0	0.00	0	0.00	0	0	0.00	0	0	0	1263431	0	1,263,431.00
AOI00004600411	SUPERVISION-2359928	150101 : LIMA	036 : DOCUMENTO	1 : Muy Alta	Fisico	0	0	1	0	0	1	0	0	1	0	0	1	4
					Financiero S/.	0	0.00	23774	0.00	0	23774	0.00	0	23774	0	0	23775	95,097.00

TOTAL FINANCIERO S/. 1,358,528.00

Unidad Ejecutora : 000046 - MEF-ADMINISTRACION GENERAL
Centro de Costo: 10.11 - OFICINA GENERAL DE ADMINISTRACIÓN INVERSIÓN 2424326

OEI.08 MODERNIZAR LA GESTION INSTITUCIONAL DEL MINISTERIO

AEI.08.03 IMPLEMENTACION DEL PLAN PARA MEJORAR LA CALIDAD DE ATENCION A LA CIUDADANÍA DEL MINISTERIO

COD.	Actividad Operativa / Inversiones	Ubigeo	U.M.	Prioridad	Meta	PROGRAMACION 1	2	3	4	5	6	7	8	9	10	11	12	Total Anual
AOI00004600248	REFORZAMIENTO ESTRUCTURAL - 2424326	150101 : LIMA	036 : DOCUMENTO	1 : Muy Alta	Fisico	1	1	1	1	1	1	1	1	1	1	1	1	12
					Financiero S/.	2,157,446.00	2,157,446.00	2,157,446.00	2,157,446.00	2,157,446.00	2,157,446.00	2,157,446.00	2,157,446.00	2,157,446.00	2157447	2157447	2157447	25,889,355.00
AOI00004600412	PLAN DE CONTINGENCIA - 2424326	150101 : LIMA	036 : DOCUMENTO	1 : Muy Alta	Fisico	1	1	1	1	1	1	1	1	1	1	1	1	12
					Financiero S/.	175,904.00	175,904.00	175,904.00	175,904.00	175,904.00	175904	175904	175905	175905	175905	175905	175905	2,110,853.00
AOI00004600413	SUPERVISION-2424326	150101 : LIMA	036 : DOCUMENTO	1 : Muy Alta	Fisico	1	1	1	1	1	1	1	1	1	1	1	1	12
					Financiero S/.	161,511.00	161,511.00	161,511.00	161,511.00	161,511.00	161,511.00	161,512.00	161,512.00	161512	161,512.00	161512	161512	1,938,138.00

TOTAL FINANCIERO S/. 29,938,346.00

Unidad Ejecutora : 000046 - MEF-ADMINISTRACION GENERAL
Centro de Costo: 10.15 - OFICINA GENERAL DE ADMINISTRACIÓN INVERSIÓN 2455051

OEI.08 MODERNIZAR LA GESTION INSTITUCIONAL DEL MINISTERIO

AEI.08.02 SERVICIOS DE TECNOLOGIA DE INFORMACION DEL MINISTERIO CON ALTOS ESTANDARES DE CALIDAD

COD.	Actividad Operativa / Inversiones	Ubigeo	U.M.	Prioridad	Meta	PROGRAMACION 1	2	3	4	5	6	7	8	9	10	11	12	Total Anual
AOI00004600416	ADQUISICION DE EQUIPOS Y LICENCIAS - 2455051	150101 : LIMA	042 : EQUIPO	1 : Muy Alta	Fisico	0	0	0	0	0	0	0	6	0	0	16	0	22
					Financiero S/.	0	0	0	0	0	0	0	0	6,173,021.00	0	3782928	0	9,955,949.00
AOI00004600417	CAPACITACION - 2455051	150101 : LIMA	036 : DOCUMENTO	1 : Muy Alta	Fisico	0	0	0	1	0	0	1	0	0	0	1	0	3
					Financiero S/.	0	2293873	0	0.00	0.00	0.00	0	0	0	4893595	0	0.00	7,187,468.00
AOI00004600421	IMPLEMENTACION - 2455051	150101 : LIMA	036 : DOCUMENTO	1 : Muy Alta	Fisico	0	0	0	1	1	1	0	0	0	0	0	0	3
					Financiero S/.	0	149,000.00	0	0	0	0	0	0	298000	298000	0.00	0	745,000.00
AOI00004600422	SUPERVISION - 2455051	150101 : LIMA	036 : DOCUMENTO	1 : Muy Alta	Fisico	0	0	0	0	0	0	0	1	0	0	1	0	2
					Financiero S/.	0.00	0.00	0.00	107,000.00	73,500.00	87,000.00	0.00	0.00	0.00	0.00	0	0	267,500.00

TOTAL FINANCIERO S/. 18,155,917.00

Unidad Ejecutora : 000046 - MEF-ADMINISTRACION GENERAL
Centro de Costo: 10.16 - OFICINA GENERAL DE ADMINISTRACIÓN INVERSIÓN 2001621

OEI.08 MODERNIZAR LA GESTION INSTITUCIONAL DEL MINISTERIO

AEI.08.03 IMPLEMENTACION DEL PLAN PARA MEJORAR LA CALIDAD DE ATENCION A LA CIUDADANÍA DEL MINISTERIO

COD.	Actividad Operativa / Inversiones	Ubigeo	U.M.	Prioridad	Meta	PROGRAMACION 1	2	3	4	5	6	7	8	9	10	11	12	Total Anual
AOI00004600515	ESTUDIO DE PREINVERSION- 2001621	150101 : LIMA	036 : DOCUMENTO	1 : Muy Alta	Fisico	1	1	1	1	1	1	1	1	1	1	1	1	12
					Financiero S/.	0.00	246,688.00	246,688.00	74,006.00	0.00	426,753.00	0.00	556,193.00	0.00	0	0	0	1,550,328.00

TOTAL FINANCIERO S/. 1,550,328.00

Unidad Ejecutora : 000046 - MEF-ADMINISTRACION GENERAL
Centro de Costo: 10.17 - OFICINA GENERAL DE ADMINISTRACION INVERSIÓN 2487753

OEI.08 MODERNIZAR LA GESTION INSTITUCIONAL DEL MINISTERIO

AEI.08.02 SERVICIOS DE TECNOLOGIA DE INFORMACION DEL MINISTERIO CON ALTOS ESTANDARES DE CALIDAD

COD.	Actividad Operativa / Inversiones	Ubigeo	U.M.	Prioridad	Meta	PROGRAMACION 1	2	3	4	5	6	7	8	9	10	11	12	Total Anual
AOI00004600423	SISTEMA DE INFORMACION - 2487753	150101 : LIMA	036 : DOCUMENTO	1 : Muy Alta	Fisico	4	3	2	5	5	6	5	5	4	0	0	0	39
					Financiero S/.	27,800.00	19,800.00	35,850.00	73,050.00	73,050.00	173,050.00	73050	73050	905096	0	0	0	1,453,796.00

TOTAL FINANCIERO S/. 1,453,796.00

Unidad Ejecutora : 000046 - MEF-ADMINISTRACION GENERAL
Centro de Costo: 10.18 - OFICINA GENERAL DE ADMINISTRACION INVERSIÓN 2510338

OEI.08 MODERNIZAR LA GESTION INSTITUCIONAL DEL MINISTERIO

AEI.08.02 SERVICIOS DE TECNOLOGIA DE INFORMACION DEL MINISTERIO CON ALTOS ESTANDARES DE CALIDAD

COD.	Actividad Operativa / Inversiones	Ubigeo	U.M.	Prioridad	Meta	PROGRAMACION 1	2	3	4	5	6	7	8	9	10	11	12	Total Anual
AOI00004600424	ADQUISICION DE SOFTWARE - 2510338	150101 : LIMA	112 : UNIDAD	1 : Muy Alta	Fisico	0	0	0	0	0	0	0	13	0	0	0	0	13
					Financiero S/.	0	0	0	0	0	0	0	6,823,104.00	0	0	0	0	6,823,104.00
AOI00004600425	SUPERVISION - 2510338	150101 : LIMA	036 : DOCUMENTO	1 : Muy Alta	Fisico	0	0	0	0	0	0	0	1	0	0	0	0	1
					Financiero S/.	0	0	0	0	0	0	0	821,483.00	0	0	0	0	821,483.00

TOTAL FINANCIERO S/. 7,644,587.00

Unidad Ejecutora : 000046 - MEF-ADMINISTRACION GENERAL
Centro de Costo: 10.20 - OFICINA GENERAL DE ADMINISTRACION INVERSION 2500431

OEI.08 MODERNIZAR LA GESTION INSTITUCIONAL DEL MINISTERIO

AEI.08.02 SERVICIOS DE TECNOLOGIA DE INFORMACION DEL MINISTERIO CON ALTOS ESTANDARES DE CALIDAD

COD.	Actividad Operativa / Inversiones	Ubigeo	U.M.	Prioridad	Meta	PROGRAMACION 1	2	3	4	5	6	7	8	9	10	11	12	Total Anual
AOI00004600488	ADQUISICIÓN DE EQUIPO DE TELECOMUNICACIONES - 2500431	150101 : LIMA	042 : EQUIPO	1 : Muy Alta	Fisico	0	0	0	0	0	0	0	616	0	0	0	0	616
					Financiero S/.	0	0	0	0	0	0	0	620,002.00	0	0	0	0	620,002.00

TOTAL FINANCIERO S/. 620,002.00

U.M. = Unidad de Medida.
Nota : La Prioridad se determinará en la Comisión de Planeamiento Estratégico

FIRMA

Anexo B-5
PLAN OPERATIVO INSTITUCIONAL FÍSICA Y FINANCIERA (Consistenciado)
Año : 2024

Periodo PEI : 2017 - 2026
Nivel de Gobierno : E - GOBIERNO NACIONAL
Sector : 09 - ECONOMIA Y FINANZAS
Pliego : 009 - M. DE ECONOMIA Y FINANZAS

Unidad Ejecutora : 000046 - MEF-ADMINISTRACION GENERAL
Centro de Costo: 11.01 - OFICINA GENERAL DE TECNOLOGIAS DE LA INFORMACION

OEI.08 MODERNIZAR LA GESTION INSTITUCIONAL DEL MINISTERIO

AEI.08.02 SERVICIOS DE TECNOLOGIA DE INFORMACION DEL MINISTERIO CON ALTOS ESTANDARES DE CALIDAD

COD.	Actividad Operativa / Inversiones	Ubigeo	U.M.	Prioridad	Meta	PROGRAMACION 1	2	3	4	5	6	7	8	9	10	11	12	Total Anual
AOI00004600125	CONDUCCIÓN DEL ÓRGANO.	150101 : LIMA	036 : DOCUMENTO	1 : Muy Alta	Físico	1	1	1	1	1	1	1	1	1	1	1	1	12
					Financiero S/.	2,190.00	2,190.00	2,190.00	2,190.00	2,190.00	2,190.00	2,190.00	2,190.00	2,190.00	2,190.00	2,190.00	4,380.00	28,470.00
AOI00004600126	OPERACIÓN, MANTENIMIENTO Y SEGURIDAD DE LAS PLATAFORMAS E INFRAESTRUCTURA INFORMÁTICA DEL MEF.	150101 : LIMA	060 : INFORME	1 : Muy Alta	Físico	0	0	1	0	0	1	0	0	1	0	0	1	4
					Financiero S/.	28,463,162.00	68,092.00	71,403.00	344,249.00	78,195.00	78,198.00	133,515.00	78,196.00	78,196.00	89,366.00	89,365.00	92,180.00	29,664,117.00
AOI00004600127	OPERACIÓN Y MANTENIMIENTO DEL SISTEMA DE GESTIÓN DE SEGURIDAD DE LA INFORMACIÓN.	150101 : LIMA	060 : INFORME	1 : Muy Alta	Físico	0	0	1	0	0	1	0	0	1	0	0	1	4
					Financiero S/.	2,050.00	2,050.00	2,050.00	2,050.00	2,050.00	2,050.00	2,050.00	2,050.00	2,050.00	2,050.00	2,050.00	2,050.00	24,600.00
AOI00004600129	SOPORTE TÉCNICO A LOS USUARIO INTERNOS DEL MEF.	150101 : LIMA	248 : REPORTE	1 : Muy Alta	Físico	1	1	1	1	1	1	1	1	1	1	1	1	12
					Financiero S/.	3,075.00	3,075.00	3,075.00	3,075.00	3,075.00	3,075.00	3,075.00	3,075.00	3,075.00	3,075.00	3,075.00	3,075.00	36,900.00
AOI00004600255	FORMULACIÓN, EVALUACIÓN Y ACTUALIZACIÓN DEL MARCO REGULATORIO DE TECNOLOGÍAS DE LA INFORMACIÓN.	150101 : LIMA	060 : INFORME	1 : Muy Alta	Físico	0	0	1	0	0	1	0	0	1	0	0	1	4
					Financiero S/.	78,050.00	2,050.00	2,050.00	27,462.00	2,050.00	2,050.00	2,050.00	2,050.00	2,050.00	2,050.00	2,050.00	2,050.00	126,012.00

OEI.08 MODERNIZAR LA GESTION INSTITUCIONAL DEL MINISTERIO

AEI.08.08 Iniciativas de Transformación Digital implementadas en el Ministerio de Economía y Finanzas.

COD.	Actividad Operativa / Inversiones	Ubigeo	U.M.	Prioridad	Meta	PROGRAMACION 1	2	3	4	5	6	7	8	9	10	11	12	Total Anual
AOI00004600408	IMPLEMENTACIÓN DE INICIATIVAS DE TRANSFORMACIÓN DIGITAL.	150101 : LIMA	060 : INFORME	1 : Muy Alta	Físico	0	0	0	0	0	1	0	0	0	0	0	1	2
					Financiero S/.	589,030.00	19,353.00	19,353.00	68,496.00	19,352.00	19,352.00	18,953.00	12,686.00	12,687.00	12,686.00	12,686.00	13,787.00	818,421.00

TOTAL FINANCIERO S/. 30,698,520.00

Unidad Ejecutora : 000046 - MEF-ADMINISTRACION GENERAL
Centro de Costo: 11.02 - OFICINA GENERAL DE TECNOLOGIAS DE LA INFORMACION SIAF SIGA

OEI.08 MODERNIZAR LA GESTION INSTITUCIONAL DEL MINISTERIO

AEI.08.02 SERVICIOS DE TECNOLOGIA DE INFORMACION DEL MINISTERIO CON ALTOS ESTANDARES DE CALIDAD

COD.	Actividad Operativa / Inversiones	Ubigeo	U.M.	Prioridad	Meta	PROGRAMACION 1	2	3	4	5	6	7	8	9	10	11	12	Total Anual
AOI00004600235	CONDUCCIÓN DEL ÓRGANO (SISTEMAS TRANSVERSALES).	150101 : LIMA	036 : DOCUMENTO	1 : Muy Alta	Físico	1	1	1	1	1	1	1	1	1	1	1	1	12
					Financiero S/.	531,509.00	562,670.00	527,759.00	527,509.00	562,670.00	527,509.00	709,717.00	562,670.00	527,509.00	527,509.00	562,671.00	711,596.00	6,841,298.00
AOI00004600236	DESARROLLO Y MANTENIMIENTO DE SISTEMAS Y APLICATIVOS.	150101 : LIMA	426 : VERSIONES	1 : Muy Alta	Físico	0	0	10	0	0	10	0	0	10	0	0	10	40
					Financiero S/.	731,940.00	730,740.00	730,740.00	730,740.00	730,740.00	730,740.00	760,440.00	730,740.00	730,740.00	730,740.00	730,040.00	760,735.00	8,829,075.00
AOI00004600237	SOPORTE DE SISTEMAS TRANSVERSALES DEL MEF A LAS ENTIDADES PÚBLICAS USUARIAS.	150101 : LIMA	006 : ATENCION	1 : Muy Alta	Físico	9000	9000	9000	9000	9000	9000	9000	9000	9000	9000	9000	9000	108000
					Financiero S/.	182,188.00	181,788.00	181,788.00	181,788.00	181,788.00	181,788.00	192,888.00	181,788.00	181,788.00	181,788.00	181,788.00	192,880.00	2,204,048.00
AOI00004600238	ASISTENCIA TÉCNICA A LAS UNIDADES EJECUTORAS SOBRE LOS SISTEMAS TRANSVERSALES DEL MEF.	150101 : LIMA	248 : REPORTE	1 : Muy Alta	Físico	1	1	1	1	1	1	1	1	1	1	1	1	12
					Financiero S/.	394,749.00	394,346.00	394,346.00	394,346.00	394,346.00	394,346.00	416,246.00	394,346.00	394,346.00	394,346.00	394,346.00	416,246.00	4,776,355.00

TOTAL FINANCIERO S/. 22,650,776.00

U.M. = Unidad de Medida.
Nota : La Prioridad se determinará en la Comisión de Planeamiento Estratégico

FIRMA

Anexo B-5
PLAN OPERATIVO INSTITUCIONAL FÍSICA Y FINANCIERA (Consistenciado)
Año : 2024

Periodo PEI : 2017 - 2026
Nivel de Gobierno : E - GOBIERNO NACIONAL
Sector : 09 - ECONOMIA Y FINANZAS
Pliego : 009 - M. DE ECONOMIA Y FINANZAS

Unidad Ejecutora : 000046 - MEF-ADMINISTRACION GENERAL
Centro de Costo: 12.01 - OFICINA GENERAL DE SERVICIOS AL USUARIO

OEI.08 MODERNIZAR LA GESTION INSTITUCIONAL DEL MINISTERIO

AEI.08.03 IMPLEMENTACION DEL PLAN PARA MEJORAR LA CALIDAD DE ATENCION A LA CIUDADANÍA DEL MINISTERIO

COD.	Actividad Operativa / Inversiones	Ubigeo	U.M.	Prioridad	Meta	PROGRAMACION 1	2	3	4	5	6	7	8	9	10	11	12	Total Anual
AOI00004600131	CONDUCCIÓN DEL ÓRGANO.	150101 : LIMA	036 : DOCUMENTO	1 : Muy Alta	Físico	1	1	1	1	1	1	1	1	1	1	1	1	12
					Financiero S/.	162,204.00	62,316.00	61,516.00	61,516.00	61,516.00	61,516.00	63,616.00	61,516.00	61,516.00	61,516.00	61,516.00	140,948.00	921,212.00
AOI00004600132	ELABORACIÓN DEL INFORME DE GESTIÓN DE LOS SERVICIOS DE MESA DE PARTES (SEDE CENTRAL Y CONECTAMEF), CENTRAL TELEFÓNICA, ACCESO A LA INFORMACIÓN, RECLAMOS, QUEJAS Y ARCHIVO.	150101 : LIMA	036 : DOCUMENTO	1 : Muy Alta	Físico	1	0	0	1	0	0	1	0	0	1	0	0	4
					Financiero S/.	93,703.00	45,140.00	50,640.00	45,140.00	48,140.00	45,140.00	48,387.00	45,140.00	45,140.00	45,140.00	45,140.00	48,383.00	605,233.00
AOI00004600134	IMPLEMENTACIÓN DEL PLAN ANUAL DE TRABAJO DEL ÓRGANO DE ADMINISTRACIÓN DE ARCHIVOS DEL MINISTERIO DE ECONOMÍA Y FINANZAS.	150101 : LIMA	036 : DOCUMENTO	1 : Muy Alta	Físico	1	0	0	1	0	0	1	0	0	1	0	0	4
					Financiero S/.	760,089.00	183,928.00	180,728.00	180,728.00	180,728.00	180,728.00	248,046.00	180,728.00	180,728.00	180,728.00	180,728.00	248,046.00	2,885,933.00
AOI00004600135	ELABORACIÓN E IMPLEMENTACIÓN DEL PLAN PARA MEJORAR LA CALIDAD DE LOS SERVICIOS DE ATENCIÓN BRINDADOS AL/LA USUARIO/A DEL MINISTERIO DE ECONOMÍA Y FINANZAS	150101 : LIMA	036 : DOCUMENTO	1 : Muy Alta	Físico	1	0	0	1	0	0	1	0	0	1	0	0	4
					Financiero S/.	35,417.00	35,817.00	35,417.00	35,417.00	35,417.00	35,417.00	37,817.00	35,417.00	35,417.00	35,417.00	35,417.00	37,820.00	430,207.00
AOI00004600136	EVALUACIÓN DEL DESEMPEÑO DEL MODELO DE GESTIÓN DOCUMENTAL.	150101 : LIMA	036 : DOCUMENTO	1 : Muy Alta	Físico	1	0	0	1	0	0	1	0	0	1	0	0	4
					Financiero S/.	8,315.00	8,315.00	8,315.00	8,315.00	8,315.00	8,315.00	8,615.00	8,315.00	8,315.00	8,315.00	8,315.00	8,611.00	100,376.00
AOI00004600137	ELABORACIÓN DEL INFORME DE SEGUIMIENTO DEL SISTEMA DE PRODUCCIÓN Y ALMACENAMIENTO DE MICROFORMAS.	150101 : LIMA	036 : DOCUMENTO	1 : Muy Alta	Físico	1	0	0	1	0	0	1	0	0	1	0	0	4
					Financiero S/.	345,987.00	44,906.00	35,402.00	20,402.00	20,402.00	40,402.00	20,702.00	20,402.00	20,402.00	20,402.00	20,402.00	20,701.00	630,512.00
AOI00004600141	MEDICIÓN DE LA SATISFACCIÓN DEL USUARIO A TRAVÉS DE ENCUESTAS RESPECTO DEL SERVICIO DE ATENCIÓN BRINDADO EN LAS PLATAFORMAS DE ATENCIÓN AL USUARIO DEL MEF (SEDE CENTRAL).	150101 : LIMA	036 : DOCUMENTO	1 : Muy Alta	Físico	1	0	0	1	0	0	1	0	0	1	0	0	4
					Financiero S/.	8,828.00	8,828.00	8,828.00	8,828.00	8,828.00	8,828.00	9,128.00	8,828.00	8,828.00	8,828.00	8,828.00	9,118.00	106,526.00
AOI00004600500	ELABORACIÓN DEL INFORME DE LOS RESULTADOS DEL SERVICIO DE DESPACHO DE DOCUMENTOS A NIVEL LOCAL Y NACIONAL.	150101 : LIMA	036 : DOCUMENTO	1 : Muy Alta	Físico	1	0	0	1	0	0	1	0	0	1	0	0	4
					Financiero S/.	76,582.00	76,582.00	76,582.00	76,582.00	76,582.00	76,582.00	78,930.00	76,582.00	76,582.00	76,582.00	52,807.00	25,377.00	846,352.00

TOTAL FINANCIERO S/. 6,526,351.00

Unidad Ejecutora : 000046 - MEF-ADMINISTRACION GENERAL
Centro de Costo: 12.02 - OFICINA GENERAL DE SERVICIOS AL USUARIO CONECTAMEF

OEI.08 MODERNIZAR LA GESTION INSTITUCIONAL DEL MINISTERIO

AEI.08.03 IMPLEMENTACION DEL PLAN PARA MEJORAR LA CALIDAD DE ATENCION A LA CIUDADANÍA DEL MINISTERIO

COD.	Actividad Operativa / Inversiones	Ubigeo	U.M.	Prioridad	Meta	PROGRAMACION 1	2	3	4	5	6	7	8	9	10	11	12	Total Anual
AOI00004600232	CONDUCCIÓN DEL ÓRGANO-CONECTAMEF	150101 : LIMA	036 : DOCUMENTO	1 : Muy Alta	Físico	1	1	1	1	1	1	1	1	1	1	1	1	12
					Financiero S/.	44,508.00	44,508.00	44,508.00	44,508.00	44,508.00	44,508.00	56,470.00	44,508.00	44,508.00	44,508.00	55,270.00	56,461.00	568,773.00
AOI00004600233	EJECUCIÓN DE LOS SERVICIOS Y ACTIVIDADES DE LOS CONECTAMEF.	150101 : LIMA	060 : INFORME	1 : Muy Alta	Físico	27	27	27	27	27	27	27	27	27	27	27	27	324
					Financiero S/.	1,886,546.00	1,933,545.00	2,401,441.00	1,896,441.00	1,943,545.00	1,991,441.00	1,987,841.00	1,943,545.00	1,896,441.00	1,896,441.00	1,989,023.00	1,973,821.00	23,740,071.00
AOI00004600283	SEGUIMIENTO, MONITOREO, EVALUACIÓN DE INDICADORES DE LOS SERVICIOS PRESTADOS EN LOS CONECTAMEF	150101 : LIMA	036 : DOCUMENTO	1 : Muy Alta	Físico	1	0	0	1	0	0	1	1	0	1	0	0	5
					Financiero S/.	10,316.00	10,316.00	10,316.00	10,316.00	10,316.00	10,316.00	10,616.00	10,316.00	10,316.00	10,316.00	10,316.00	10,616.00	124,392.00
AOI00004600284	ELABORACIÓN DEL ESTUDIO CUANTITATIVO DE PERCEPCIÓN DE LA CALIDAD POR PARTE DE LOS USUARIOS DE LOS SERVICIOS DE LOS CONECTAMEF.	150101 : LIMA	036 : DOCUMENTO	1 : Muy Alta	Físico	1	0	0	0	0	0	1	0	0	0	0	0	2
					Financiero S/.	6,316.00	6,316.00	6,316.00	6,316.00	6,316.00	6,316.00	6,616.00	6,316.00	6,316.00	6,316.00	6,316.00	6,616.00	76,392.00
AOI00004600285	REVISIÓN DEL ESTADO SITUACIONAL DE LA INFRAESTRUCTURA Y EQUIPAMIENTO DE LOS CONECTAMEF.	150101 : LIMA	036 : DOCUMENTO	1 : Muy Alta	Físico	1	0	0	0	0	0	1	0	0	0	0	0	2
					Financiero S/.	8,316.00	8,316.00	8,316.00	8,316.00	8,316.00	8,316.00	8,616.00	8,316.00	8,316.00	8,316.00	8,316.00	8,616.00	100,392.00
AOI00004600322	CONSOLIDACIÓN DE LOS SERVICIOS PRESTADOS EN LOS CONECTAMEF.	150101 : LIMA	036 : DOCUMENTO	1 : Muy Alta	Físico	1	1	1	1	1	1	1	1	1	1	1	1	12
					Financiero S/.	3,316.00	3,316.00	3,316.00	3,316.00	3,316.00	3,316.00	3,616.00	3,316.00	3,316.00	3,316.00	3,316.00	3,616.00	40,392.00

TOTAL FINANCIERO S/. 24,650,412.00

U.M. = Unidad de Medida.
Nota : La Prioridad se determinará en la Comisión de Planeamiento Estratégico

FIRMA

Anexo B-5
PLAN OPERATIVO INSTITUCIONAL FÍSICA Y FINANCIERA (Consistenciado)
Año : 2024

Periodo PEI : 2017 - 2026
Nivel de Gobierno : E - GOBIERNO NACIONAL
Sector : 09 - ECONOMIA Y FINANZAS
Pliego : 009 - M. DE ECONOMIA Y FINANZAS

Unidad Ejecutora : 000046 - MEF-ADMINISTRACION GENERAL
Centro de Costo: 13.01 - OFICINA GENERAL DE ENLACE

OEI.08 MODERNIZAR LA GESTION INSTITUCIONAL DEL MINISTERIO

AEI.08.01 IMPLEMENTACION INTEGRAL DEL PROCESO DE PLANEAMIENTO ESTRATEGICO EN EL SECTOR ECONOMIA Y FINANZAS

COD.	Actividad Operativa / Inversiones	Ubigeo	U.M.	Prioridad	Meta	PROGRAMACION 1	2	3	4	5	6	7	8	9	10	11	12	Total Anual
AOI00004600211	CONDUCCIÓN DEL ÓRGANO.	150101 : LIMA	036 : DOCUMENTO	1 : Muy Alta	Físico	1	1	1	1	1	1	1	1	1	1	1	1	12
					Financiero S/.	64,901.00	64,901.00	64,901.00	64,901.00	94,752.00	64,901.00	125,201.00	64,901.00	64,901.00	64,901.00	94,752.00	125,218.00	959,131.00
AOI00004600213	SEGUIMIENTO Y COORDINACIÓN DE SOLICITUDES DEL CONGRESO DE LA REPÚBLICA.	150101 : LIMA	036 : DOCUMENTO	1 : Muy Alta	Físico	12	12	12	12	12	12	12	12	12	12	12	12	144
					Financiero S/.	15,519.00	15,519.00	15,519.00	15,519.00	15,519.00	15,519.00	16,119.00	15,519.00	15,519.00	15,519.00	15,519.00	16,141.00	187,450.00
AOI00004600214	COORDINACIÓN Y CONSOLIDACIÓN DE OPINIONES DE LOS ÓRGANOS DE LÍNEA DEL MEF, EN RELACIÓN A LA AGENDA DEL CONSEJO DE MINISTROS.	150101 : LIMA	036 : DOCUMENTO	1 : Muy Alta	Físico	4	4	4	4	4	4	4	4	4	4	4	4	48
					Financiero S/.	10,700.00	10,700.00	10,700.00	10,700.00	10,700.00	10,700.00	11,000.00	10,700.00	10,700.00	10,700.00	10,700.00	11,006.00	129,006.00
AOI00004600215	SEGUIMIENTO, COORDINACIÓN Y REGISTRO DE LA OPINIÓN DEL MEF EN EL SISTEMA INTEGRADO DE COORDINACIÓN MULTISECTORIAL SOBRE LOS PROYECTOS NORMATIVOS AGENDADOS EN LA COMISIÓN DE COORDINACIÓN VICEMINISTERIAL (CCV).	150101 : LIMA	036 : DOCUMENTO	1 : Muy Alta	Físico	4	4	4	4	4	4	4	4	4	4	4	4	48
					Financiero S/.	10,700.00	10,700.00	10,700.00	10,700.00	10,700.00	10,700.00	11,000.00	10,700.00	10,700.00	10,700.00	10,700.00	11,006.00	129,006.00
AOI00004600216	COORDINACIÓN DE LA REGLAMENTACIÓN DE NORMAS LEGALES DE COMPETENCIA DEL MEF.	150101 : LIMA	036 : DOCUMENTO	1 : Muy Alta	Físico	2	2	2	2	2	2	2	2	2	2	2	2	24
					Financiero S/.	9,200.00	9,200.00	9,200.00	9,200.00	9,200.00	9,500.00	9,200.00	9,200.00	9,200.00	9,200.00	9,200.00	9,505.00	111,005.00

TOTAL FINANCIERO S/. 1,515,598.00

U.M. = Unidad de Medida.
Nota : La Prioridad se determinará en la Comisión de Planeamiento Estratégico

FIRMA

Anexo B-5
PLAN OPERATIVO INSTITUCIONAL FÍSICA Y FINANCIERA (Consistenciado)
Año : 2024

Periodo PEI : 2017 - 2026
Nivel de Gobierno : E - GOBIERNO NACIONAL
Sector : 09 - ECONOMIA Y FINANZAS
Pliego : 009 - M. DE ECONOMIA Y FINANZAS

Unidad Ejecutora : 000046 - MEF-ADMINISTRACION GENERAL
Centro de Costo: 14.01 - OFICINA DE COMUNICACIONES

OEI.08 MODERNIZAR LA GESTION INSTITUCIONAL DEL MINISTERIO

AEI.08.03 IMPLEMENTACION DEL PLAN PARA MEJORAR LA CALIDAD DE ATENCION A LA CIUDADANÍA DEL MINISTERIO

COD.	Actividad Operativa / Inversiones	Ubigeo	U.M.	Prioridad	Meta	PROGRAMACION 1	2	3	4	5	6	7	8	9	10	11	12	Total Anual
AOI00004600217	CONDUCCIÓN DEL ÓRGANO.	150101 : LIMA	036 : DOCUMENTO	1 : Muy Alta	Físico	1	1	1	1	1	1	1	1	1	1	1	1	12
					Financiero S/.	138,739.00	138,338.00	138,339.00	138,334.00	138,333.00	138,333.00	199,624.00	138,333.00	138,333.00	138,333.00	138,057.00	252,016.00	1,835,112.00
AOI00004600218	DIFUSIÓN DE ACTIVIDADES OFICIALES.	150101 : LIMA	036 : DOCUMENTO	1 : Muy Alta	Físico	0	0	1	0	0	1	0	0	1	0	0	1	4
					Financiero S/.	30,256.00	30,256.00	30,256.00	30,256.00	30,256.00	30,256.00	31,456.00	30,256.00	30,256.00	30,256.00	30,256.00	31,484.00	365,500.00
AOI00004600219	ANÁLISIS Y ELABORACIÓN DE DOCUMENTOS INFORMATIVOS.	150101 : LIMA	036 : DOCUMENTO	1 : Muy Alta	Físico	0	0	1	0	0	1	0	0	1	0	0	1	4
					Financiero S/.	16,900.00	16,500.00	16,500.00	16,500.00	16,500.00	16,500.00	17,100.00	16,500.00	16,500.00	16,500.00	16,502.00	16,026.00	198,528.00
AOI00004600220	GESTIÓN DE LA IMAGEN INSTITUCIONAL Y SUPERVISIÓN DE ACTIVIDADES PROTOCOLARES CON PARTICIPACIÓN DEL MEF.	150101 : LIMA	036 : DOCUMENTO	1 : Muy Alta	Físico	1	1	1	1	1	1	1	1	1	1	1	1	12
					Financiero S/.	18,942.00	18,942.00	18,942.00	18,942.00	18,942.00	18,942.00	19,842.00	18,942.00	18,942.00	18,942.00	18,945.00	19,863.00	229,128.00
AOI00004600221	COORDINACIÓN DE LA COMUNICACIÓN INTERNA Y ELABORACIÓN DE DOCUMENTOS DE GESTIÓN DE COMPETENCIA DE LA OFICINA DE COMUNICACIONES.	150101 : LIMA	036 : DOCUMENTO	1 : Muy Alta	Físico	1	1	1	1	1	1	1	1	1	1	1	1	12
					Financiero S/.	10,728.00	10,728.00	10,728.00	10,728.00	10,728.00	10,728.00	11,328.00	10,728.00	10,728.00	10,728.00	10,730.00	11,342.00	129,952.00

TOTAL FINANCIERO S/. 2,758,220.00

U.M. = Unidad de Medida.
Nota : La Prioridad se determinará en la Comisión de Planeamiento Estratégico

FIRMA

Anexo B-5
PLAN OPERATIVO INSTITUCIONAL FÍSICA Y FINANCIERA (Consistenciado)
Año : 2024

Periodo PEI : 2017 - 2026
Nivel de Gobierno : E - GOBIERNO NACIONAL
Sector : 09 - ECONOMIA Y FINANZAS
Pliego : 009 - M. DE ECONOMIA Y FINANZAS

Unidad Ejecutora : 000046 - MEF-ADMINISTRACION GENERAL
Centro de Costo: 15.01 - DESPACHO VICEMINISTERIAL DE HACIENDA

OEI.08 MODERNIZAR LA GESTION INSTITUCIONAL DEL MINISTERIO

AEI.08.01 IMPLEMENTACION INTEGRAL DEL PROCESO DE PLANEAMIENTO ESTRATEGICO EN EL SECTOR ECONOMIA Y FINANZAS

						PROGRAMACION												
COD.	Actividad Operativa / Inversiones	Ubigeo	U.M.	Prioridad	Meta	1	2	3	4	5	6	7	8	9	10	11	12	Total Anual
AOI0000460222	CONDUCCIÓN DEL ÓRGANO.	150101 : LIMA	036 : DOCUMENTO	1 : Muy Alta	Físico	1	1	1	1	1	1	1	1	1	1	1	1	12
					Financiero S/.	79,432.00	79,432.00	81,352.00	79,432.00	107,910.00	79,432.00	137,738.00	79,432.00	79,432.00	79,432.00	107,911.00	137,761.00	1,128,696.00
AOI0000460223	CONDUCCIÓN, ORIENTACIÓN Y SUPERVISIÓN DE LAS MATERIAS CORRESPONDIENTES AL ÁMBITO DE SU COMPETENCIA.	150101 : LIMA	036 : DOCUMENTO	1 : Muy Alta	Físico	1	1	1	1	1	1	1	1	1	1	1	1	12
					Financiero S/.	38,707.00	38,707.00	39,667.00	38,707.00	52,245.00	38,707.00	66,414.00	38,707.00	38,707.00	38,707.00	52,246.00	66,472.00	547,993.00
AOI0000460224	PRESIDENCIA DEL COMITÉ DE CAJA Y DEL COMITÉ DE COORDINACIÓN DE LA ADMINISTRACIÓN FINANCIERA DEL SECTOR PÚBLICO, E INTEGRACIÓN DEL COMITÉ DE ASUNTOS FISCALES.	150101 : LIMA	036 : DOCUMENTO	1 : Muy Alta	Físico	1	1	1	1	1	1	1	1	1	1	1	1	12
					Financiero S/.	54,598.00	54,598.00	54,918.00	54,598.00	59,577.00	54,598.00	66,177.00	54,598.00	54,598.00	54,598.00	59,578.00	66,212.00	688,648.00
AOI0000460225	PARTICIPACIÓN EN LAS REUNIONES DE LA COMISIÓN DE COORDINACIÓN VICEMINISTERIAL (CCV).	150101 : LIMA	036 : DOCUMENTO	1 : Muy Alta	Físico	1	1	1	1	1	1	1	1	1	1	1	1	12
					Financiero S/.	2,800.00	2,800.00	2,800.00	2,800.00	4,200.00	2,800.00	5,600.00	2,800.00	2,800.00	2,800.00	4,200.00	5,600.00	42,000.00
AOI0000460226	PARTICIPACIÓN EN COMISIONES, JUNTAS, CONSEJOS Y ORGANISMOS MULTILATERALES DE CRÉDITO, DE ACUERDO A DISPOSITIVOS O POR DISPOSICIÓN DEL MINISTRO.	150101 : LIMA	036 : DOCUMENTO	1 : Muy Alta	Físico	1	0	0	1	0	0	1	0	0	1	0	0	4
					Financiero S/.	2,800.00	2,800.00	2,800.00	2,800.00	4,200.00	2,800.00	5,600.00	2,800.00	2,800.00	2,800.00	4,200.00	5,600.00	42,000.00

TOTAL FINANCIERO S/. 2,449,337.00

U.M. = Unidad de Medida.
Nota : La Prioridad se determinará en la Comisión de Planeamiento Estratégico

FIRMA

Anexo B-5
PLAN OPERATIVO INSTITUCIONAL FÍSICA Y FINANCIERA (Consistenciado)
Año : 2024

Periodo PEI : 2017 - 2026
Nivel de Gobi E - GOBIERNO NACIONAL
Sector : 09 - ECONOMIA Y FINANZAS
Pliego : 009 - M. DE ECONOMIA Y FINANZAS

Unidad Ejecu1000046 - MEF-ADMINISTRACION GENERAL
Centro de Co:16.01 - DIRECCION GENERAL DE PRESUPUESTO PUBLICO

OEI.06 MEJORAR LA CALIDAD DEL GASTO PUBLICO EN LOS DIVERSOS NIVELES DE GOBIERNO

AEI.06.01 FORTALECIMIENTO DE LOS LINEAMIENTOS E INSTRUMENTOS DEL PROCESO PRESUPUESTARIO MULTIANUAL EN EL SECTOR PUBLICO, CON ENFASIS EN EL PRESUPUESTO POR RESULTADOS

						PROGRAMACION												
COD.	Actividad Operativa / Inversiones	Ubigeo	U.M.	Prioridad	Meta	1	2	3	4	5	6	7	8	9	10	11	12	Total Anual
AOI00004600116	CONDUCCION DEL ORGANO	150101 : LIMA	036 : DOCUMENTO	1 : Muy Alta	Físico	1	1	1	1	1	1	1	1	1	1	1	1	12
					Financiero S/.	418,480.00	407,714.00	899,419.00	395,414.00	862,154.00	897,910.00	1,315,296.00	399,913.00	877,914.00	371,314.00	1,329,354.00	2,494,177.00	10,669,059.00
AOI00004600117	GESTIÓN DE LA NORMATIVIDAD DEL PROCESO PRESUPUESTARIO.	150101 : LIMA	001 : ACCION	1 : Muy Alta	Físico	43	49	59	58	49	59	53	28	56	53	38	51	596
					Financiero S/.	167,377.00	167,377.00	167,377.00	167,377.00	203,458.00	167,925.00	241,640.00	167,377.00	167,377.00	167,377.00	203,457.00	278,268.00	2,266,387.00
AOI00004600118	PROGRAMACIÓN, SEGUIMIENTO Y EVALUACIÓN DE LA GESTIÓN DEL PROCESO PRESUPUESTARIO.	150101 : LIMA	001 : ACCION	1 : Muy Alta	Físico	6	10	6	5	5	8	5	4	5	6	4	10	74
					Financiero S/.	465,500.00	396,137.00	396,137.00	386,137.00	439,923.00	387,685.00	497,308.00	373,137.00	365,137.00	365,137.00	417,923.00	521,640.00	5,011,801.00
AOI00004600119	IMPLEMENTACION DE LOS LINEAMIENTOS E INSTRUMENTOS DEL PROCESO PRESUPUESTARIO MULTIANUAL EN EL SECTOR PÚBLICO, CON ÉNFASIS EN EL PRESUPUESTO POR RESULTADOS.	150101 : LIMA	001 : ACCION	1 : Muy Alta	Físico	1	89	2	0	16	2	0	2	2	0	1	1	116
					Financiero S/.	251,036.00	251,036.00	251,036.00	251,036.00	291,257.00	260,132.00	327,677.00	259,036.00	250,036.00	250,036.00	282,257.00	351,994.00	3,276,569.00
AOI00004600120	CONDUCCIÓN DEL PROCESO PRESUPUESTARIO DE LAS ENTIDADES PÚBLICAS DEL GOBIERNO NACIONAL.	150101 : LIMA	001 : ACCION	1 : Muy Alta	Físico	10	30	50	35	25	176	25	181	25	30	25	35	647
					Financiero S/.	534,016.00	530,816.00	530,816.00	1,530,816.00	600,186.00	531,912.00	680,956.00	1,530,816.00	530,816.00	530,816.00	600,185.00	751,416.00	8,883,567.00
AOI00004600121	CONDUCCIÓN DEL PROCESO PRESUPUESTARIO DE LAS ENTIDADES PÚBLICAS DEL GOBIERNO REGIONAL Y GOBIERNOS LOCALES.	150101 : LIMA	001 : ACCION	1 : Muy Alta	Físico	9	37	107	30	29	86	41	17	74	41	27	82	580
					Financiero S/.	587,242.00	567,579.00	576,579.00	576,579.00	624,415.00	577,675.00	678,550.00	541,579.00	520,579.00	514,579.00	558,414.00	673,480.00	6,997,250.00

OEI.06 MEJORAR LA CALIDAD DEL GASTO PUBLICO EN LOS DIVERSOS NIVELES DE GOBIERNO

AEI.06.02 SEGUIMIENTO DEL DESEMPEÑO DEL GASTO PUBLICO EN LAS ENTIDADES DE LOS DIVERSOS NIVELES DE GOBIERNO

						PROGRAMACION												
COD.	Actividad Operativa / Inversiones	Ubigeo	U.M.	Prioridad	Meta	1	2	3	4	5	6	7	8	9	10	11	12	Total Anual
AOI00004600511	SEGUIMIENTO DEL DESEMPEÑO DE INTERVENCIONES PÚBLICAS.	150101 : LIMA	001 : ACCION	1 : Muy Alta	Físico	0	0	0	0	0	1	0	0	0	0	1	1	3
					Financiero S/.	81,166.00	87,166.00	311,166.00	305,166.00	319,151.00	313,714.00	302,636.00	89,166.00	81,166.00	81,166.00	87,151.00	71,169.00	2,129,983.00

OEI.06 MEJORAR LA CALIDAD DEL GASTO PUBLICO EN LOS DIVERSOS NIVELES DE GOBIERNO

AEI.06.03 IMPLEMENTACION DE LAS EVALUACIONES INDEPENDIENTES DE LOS PROGRAMAS PRESUPUESTALES

						PROGRAMACION												
COD.	Actividad Operativa / Inversiones	Ubigeo	U.M.	Prioridad	Meta	1	2	3	4	5	6	7	8	9	10	11	12	Total Anual
AOI00004600123	EVALUACIÓN DEL DESEMPEÑO DE INTERVENCIONES PÚBLICAS.	150101 : LIMA	036 : DOCUMENTO	1 : Muy Alta	Físico	1	0	2	0	0	3	0	0	2	0	0	2	10
					Financiero S/.	108,091.00	108,091.00	108,091.00	123,091.00	171,991.00	1,063,787.00	982,191.00	932,691.00	1,038,091.00	932,691.00	956,591.00	167,987.00	6,693,384.00

OEI.06 MEJORAR LA CALIDAD DEL GASTO PUBLICO EN LOS DIVERSOS NIVELES DE GOBIERNO

AEI.06.04 FORTALECIMIENTO DE MECANISMOS DE INCENTIVOS A LA GESTION PRESUPUESTARIA EN LOS DIVERSOS NIVELES DE GOBIERNO

						PROGRAMACION												
COD.	Actividad Operativa / Inversiones	Ubigeo	U.M.	Prioridad	Meta	1	2	3	4	5	6	7	8	9	10	11	12	Total Anual
AOI00004600124	IMPLEMENTACION DE MECANISMOS DE INCENTIVOS A LA GESTIÓN PRESUPUESTARIA EN LOS DIVERSOS NIVELES DE GOBIERNO.	150101 : LIMA	001 : ACCION	1 : Muy Alta	Físico	1	0	0	2	0	0	0	0	0	0	0	4	7
					Financiero S/.	148,697.00	162,197.00	162,197.00	162,197.00	179,747.00	162,745.00	192,397.00	155,197.00	163,197.00	163,197.00	180,747.00	218,495.00	2,051,010.00

TOTAL FINANCIERO S/. 47,979,010.00

U.M. = Unidad de Medida.
Nota : La Prioridad se determinará en la Comisión de Planeamiento Estratégico

FIRMA

Anexo B-5
PLAN OPERATIVO INSTITUCIONAL FÍSICA Y FINANCIERA (Consistenciado)
Año : 2024

Periodo PEI : 2017 - 2026
Nivel de Gobi E - GOBIERNO NACIONAL
Sector : 09 - ECONOMIA Y FINANZAS
Pliego : 009 - M. DE ECONOMIA Y FINANZAS

Unidad Ejecu1000046 - MEF-ADMINISTRACION GENERAL
Centro de Co:17.01 - DIRECCION GENERAL DE CONTABILIDAD PUBLICA

OEI.07 OPTIMIZAR LA TRANSPARENCIA Y LA RENDICION DE CUENTAS DEL SECTOR PUBLICO

AEI.07.01 FORTALECIMIENTO DE LA NORMATIVIDAD DEL SISTEMA NACIONAL DE CONTABILIDAD PUBLICA

COD.	Actividad Operativa / Inversiones	Ubigeo	U.M.	Prioridad	Meta	PROGRAMACION 1	2	3	4	5	6	7	8	9	10	11	12	Total Anual
AOI00004600092	CONDUCCION DEL ÓRGANO	150101 : LIMA	036 : DOCUMENTO	1 : Muy Alta	Físico	1	1	1	1	1	1	1	1	1	1	1	1	12
					Financiero S/.	226,076.00	114,835.00	115,200.00	115,000.00	116,135.00	145,394.00	205,955.00	114,744.00	114,744.00	114,744.00	118,207.00	203,800.00	1,704,834.00
AOI00004600093	ELABORACIÓN DE NORMAS Y PROCEDIMIENTOS CONTABLES EN ARMONÍA CON LA NORMATIVA CONTABLE INTERNACIONAL VIGENTE (NICSP).	150101 : LIMA	036 : DOCUMENTO	1 : Muy Alta	Físico	1	1	1	3	3	3	3	4	4	4	4	4	35
					Financiero S/.	343,654.00	146,192.00	145,692.00	178,892.00	146,192.00	157,692.00	492,770.00	151,942.00	140,992.00	141,392.00	352,792.00	470,066.00	2,868,268.00
AOI00004600094	FORMULACION DE LINEAMIENTOS PARA LA CONTABILIDAD DE COSTOS EN LAS ENTIDADES GUBERNAMENTALES.	150101 : LIMA	036 : DOCUMENTO	1 : Muy Alta	Físico	0	0	0	1	0	0	0	1	0	0	0	1	3
					Financiero S/.	20,863.00	20,863.00	20,863.00	20,863.00	20,863.00	20,863.00	20,863.00	20,863.00	20,863.00	20,863.00	20,863.00	20,865.00	250,358.00
AOI00004600095	ATENCION DE CONSULTAS TÉCNICAS Y CAPACITACIÓN EN MATERIA CONTABLE A USUARIOS DEL SISTEMA NACIONAL DE CONTABILIDAD.	150101 : LIMA	036 : DOCUMENTO	1 : Muy Alta	Físico	5	6	6	6	6	6	6	6	6	6	6	6	71
					Financiero S/.	17,239.00	17,239.00	17,239.00	17,239.00	17,239.00	13,239.00	11,239.00	13,239.00	11,239.00	11,239.00	13,239.00	11,242.00	170,871.00

OEI.07 OPTIMIZAR LA TRANSPARENCIA Y LA RENDICION DE CUENTAS DEL SECTOR PUBLICO

AEI.07.02 TRANSPARENCIA EN LA RENDICION DE CUENTAS DE LAS ENTIDADES DEL SECTOR PUBLICO

COD.	Actividad Operativa / Inversiones	Ubigeo	U.M.	Prioridad	Meta	PROGRAMACION 1	2	3	4	5	6	7	8	9	10	11	12	Total Anual
AOI00004600096	ANÁLISIS, INTEGRACIÓN Y CONSOLIDACIÓN DE LA INFORMACIÓN CONTABLE TRIMESTRAL, SEMESTRAL Y ANUAL DE LAS ENTIDADES DEL SECTOR PÚBLICO PARA LA ELABORACIÓN DE LA CUENTA GENERAL DE LA REPÚBLICA.	150101 : LIMA	052 : EXPEDIENTE PROCESADO	1 : Muy Alta	Físico	339	0	2501	2	1764	2461	0	2902	443	0	2763	139	13,314
					Financiero S/.	942,875.00	372,913.00	376,369.00	371,818.00	371,818.00	371,818.00	1,046,509.00	371,818.00	371,818.00	371,818.00	371,818.00	1,046,636.00	6,388,028.00
AOI00004600098	SEGUIMIENTO DE LAS ACCIONES CORRECTIVAS A LAS RECOMENDACIONES EMITIDAS POR LA CONTRALORÍA GENERAL Y DE LAS SOCIEDADES DE AUDITORIA A LA INFORMACIÓN CONTABLE PARA LA CUENTA GENERAL DE LA REPÚBLICA.	150101 : LIMA	036 : DOCUMENTO	1 : Muy Alta	Físico	10	10	15	20	15	25	20	25	20	15	20	20	215
					Financiero S/.	11,521.00	11,521.00	11,521.00	11,521.00	11,521.00	11,521.00	11,521.00	11,521.00	11,521.00	11,521.00	11,521.00	11,527.00	138,258.00
AOI00004600504	SEGUIMIENTO Y CONTROL AL PROCESO DE DEPURACIÓN Y SINCERAMIENTO CONTABLE, COMO ETAPA DE PREPARACIÓN Y TRANSICIÓN PARA LA APLICACIÓN GRADUAL DE LA NICSP DE LAS ENTIDADES DE GOBIERNO NACIONAL, REGIONAL Y LOCAL.	150101 : LIMA	120 : ENTIDAD	1 : Muy Alta	Físico	197	197	2265	0	200	2265	0	2265	200	0	2265	0	9,854
					Financiero S/.	101,650.00	101,650.00	101,650.00	101,650.00	101,650.00	101,650.00	101,650.00	101,650.00	101,650.00	101,650.00	101,650.00	101,652.00	1,219,802.00

OEI.07 OPTIMIZAR LA TRANSPARENCIA Y LA RENDICION DE CUENTAS DEL SECTOR PUBLICO

AEI.07.03 COMPILACION Y ANALISIS DE LA INFORMACION ESTADISTICA DE LAS FINANZAS PUBLICAS

COD.	Actividad Operativa / Inversiones	Ubigeo	U.M.	Prioridad	Meta	PROGRAMACION 1	2	3	4	5	6	7	8	9	10	11	12	Total Anual
AOI00004600103	ELABORACIÓN DE SERIES ESTADÍSTICAS DE LAS FINANZAS PÚBLICAS.	150101 : LIMA	233 : BASE DE DATOS	1 : Muy Alta	Físico	2100	2050	2100	2100	2100	2100	2100	2100	2100	2100	2100	2100	25,150
					Financiero S/.	83,760.00	47,835.00	47,835.00	47,835.00	47,835.00	47,835.00	223,790.00	47,835.00	47,835.00	47,835.00	47,835.00	221,780.00	959,845.00
AOI00004600104	ELABORACIÓN Y DIFUSIÓN DE REPORTES SOBRE LA EVOLUCIÓN DE LAS ESTADÍSTICAS DE LAS FINANZAS PÚBLICAS.	150101 : LIMA	248 : REPORTE	1 : Muy Alta	Físico	3	2	2	3	2	2	3	2	2	3	2	2	28
					Financiero S/.	16,607.00	16,607.00	16,607.00	16,607.00	16,607.00	16,607.00	16,607.00	16,607.00	16,607.00	16,607.00	16,607.00	16,602.00	199,279.00

TOTAL FINANCIERO S/. 13,899,543.00

U.M. = Unidad de Medida.
Nota : La Prioridad se determinará en la Comisión de Planeamiento Estratégico

FIRMA

Anexo B-5
PLAN OPERATIVO INSTITUCIONAL FÍSICA Y FINANCIERA (Consistenciado)
Año : 2024

Periodo PEI : 2017 - 2026
Nivel de Gobi E - GOBIERNO NACIONAL
Sector : 09 - ECONOMIA Y FINANZAS
Pliego : 009 - M. DE ECONOMIA Y FINANZAS

Unidad Ejecu 000046 - MEF-ADMINISTRACION GENERAL
Centro de Co: 18.01 - DIRECCION GENERAL DE TESORO PUBLICO

OEI.01 CONSOLIDAR EL EQUILIBRIO Y SOSTENIBILIDAD FISCAL

AEI.01.06 CONCERTACION DE CREDITOS EXTERNOS E INTERNOS

COD.	Actividad Operativa / Inversiones	Ubigeo	U.M.	Prioridad	Meta	PROGRAMACION 1	2	3	4	5	6	7	8	9	10	11	12	Total Anual
AOI00004600044	CONDUCCIÓN DEL ÓRGANO	150101 : LIMA	036 : DOCUMENTO	1 : Muy Alta	Físico	1	1	1	1	1	1	1	1	1	1	1	1	12
					Financiero S/.	109,623.00	112,423.00	425,317.00	109,623.00	118,937.00	109,623.00	149,754.00	109,623.00	109,623.00	109,623.00	109,623.00	197,424.00	1,771,216.00
AOI00004600045	ELABORACIÓN DEL ANTEPROYECTO Y EXPOSICIÓN DE MOTIVOS DE LA LEY DE ENDEUDAMIENTO DEL SECTOR PÚBLICO PARA EL AÑO FISCAL SIGUIENTE.	150101 : LIMA	036 : DOCUMENTO	1 : Muy Alta	Físico	0	0	0	0	0	0	0	1	0	0	0	0	1
					Financiero S/.	36,780.00	36,820.00	36,780.00	36,780.00	36,780.00	36,780.00	54,206.00	36,780.00	36,780.00	36,780.00	30,365.00	75,487.00	491,118.00
AOI00004600046	FORMULACIÓN DEL PROGRAMA ANUAL DE CONCERTACIONES - PAC.	150101 : LIMA	036 : DOCUMENTO	1 : Muy Alta	Físico	0	0	0	0	0	0	0	1	0	0	0	0	1
					Financiero S/.	58,563.00	59,323.00	58,563.00	58,563.00	58,563.00	58,563.00	85,238.00	58,563.00	58,563.00	58,563.00	58,563.00	117,374.00	789,002.00
AOI00004600047	CONSOLIDACIÓN DEL PROGRAMA ANUAL DE DESEMBOLSOS - PAD	150101 : LIMA	036 : DOCUMENTO	1 : Muy Alta	Físico	0	0	0	1	0	0	0	0	0	0	0	1	2
					Financiero S/.	57,536.00	72,421.00	57,536.00	57,536.00	57,536.00	57,536.00	84,210.00	57,536.00	57,536.00	57,536.00	57,536.00	116,345.00	790,800.00
AOI00004600048	NEGOCIACIÓN Y REALIZACIÓN DE GESTIONES PARA LA APROBACIÓN DE OPERACIONES DE ENDEUDAMIENTO PÚBLICO.	150101 : LIMA	036 : DOCUMENTO	1 : Muy Alta	Físico	1	1	1	0	0	1	1	1	1	1	1	1	10
					Financiero S/.	62,749.00	65,017.00	62,749.00	62,749.00	62,749.00	62,749.00	88,422.00	62,749.00	62,749.00	62,749.00	62,749.00	119,287.00	837,467.00

OEI.01 CONSOLIDAR EL EQUILIBRIO Y SOSTENIBILIDAD FISCAL

AEI.01.07 FORTALECER LA CAPACIDAD DE LAS ENTIDADES EN GESTION DE RIESGOS QUE AFECTAN LAS FINANZAS PUBLICAS

COD.	Actividad Operativa / Inversiones	Ubigeo	U.M.	Prioridad	Meta	PROGRAMACION 1	2	3	4	5	6	7	8	9	10	11	12	Total Anual
AOI00004600050	ANÁLISIS Y MONITOREO DE RIESGOS FISCALES.	150101 : LIMA	036 : DOCUMENTO	1 : Muy Alta	Físico	0	0	0	0	0	0	0	0	1	0	0	1	2
					Financiero S/.	62,638.00	62,638.00	62,638.00	62,638.00	62,638.00	62,638.00	112,863.00	62,638.00	62,638.00	62,638.00	62,638.00	171,044.00	910,287.00

OEI.01 CONSOLIDAR EL EQUILIBRIO Y SOSTENIBILIDAD FISCAL

AEI.01.08 PRIORIZACION DEL MERCADO DOMESTICO DE VALORES DE DEUDA PUBLICA EN SOLES COMO PRINCIPAL FUENTE DE FINANCIAMIENTO.

COD.	Actividad Operativa / Inversiones	Ubigeo	U.M.	Prioridad	Meta	PROGRAMACION 1	2	3	4	5	6	7	8	9	10	11	12	Total Anual
AOI00004600052	ANÁLISIS DE LOS PASIVOS FINANCIEROS Y DE LA GESTIÓN DE ENDEUDAMIENTO.	150101 : LIMA	060 : INFORME	1 : Muy Alta	Físico	3	2	3	3	3	3	3	2	3	3	2	3	33
					Financiero S/.	30,879.00	30,879.00	153,694.00	30,879.00	30,879.00	30,879.00	38,531.00	30,879.00	30,879.00	30,879.00	30,879.00	53,839.00	523,975.00
AOI00004600054	GESTIÓN DE ENDEUDAMIENTO Y DE ADMINISTRACIÓN DE DEUDA A TRAVÉS DE OPERACIONES EN EL MERCADO DE CAPITALES INTERNO Y EXTERNO.	150101 : LIMA	060 : INFORME	1 : Muy Alta	Físico	1	0	0	0	0	0	1	0	0	0	0	0	2
					Financiero S/.	66,233.00	66,233.00	6,594,907.00	66,233.00	66,233.00	66,233.00	101,258.00	66,233.00	66,233.00	66,233.00	66,233.00	143,686.00	7,435,948.00
AOI00004600313	ELABORACIÓN DE LAS ESTADÍSTICAS DE LA DEUDA PÚBLICA.	150101 : LIMA	036 : DOCUMENTO	1 : Muy Alta	Físico	1	1	1	1	1	1	1	1	1	1	1	1	12
					Financiero S/.	59,473.00	61,261.00	59,473.00	59,473.00	59,473.00	59,473.00	77,389.00	59,473.00	59,473.00	59,473.00	59,473.00	104,646.00	778,553.00
AOI00004600324	GESTIÓN DE RELACIONES CON INVERSIONISTAS.	150101 : LIMA	060 : INFORME	1 : Muy Alta	Físico	1	0	0	0	0	0	1	0	0	0	0	0	2
					Financiero S/.	23,976.00	23,976.00	23,976.00	23,976.00	23,976.00	23,976.00	30,667.00	23,976.00	23,976.00	23,976.00	23,976.00	47,618.00	318,045.00

OEI.01 CONSOLIDAR EL EQUILIBRIO Y SOSTENIBILIDAD FISCAL

AEI.01.09 FLEXIBILIZACION INTERTEMPORAL DE LOS ACTIVOS Y PASIVOS PUBLICOS

COD.	Actividad Operativa / Inversiones	Ubigeo	U.M.	Prioridad	Meta	PROGRAMACION 1	2	3	4	5	6	7	8	9	10	11	12	Total Anual
AOI00004600056	ELABORACIÓN Y PRESENTACIÓN DE LOS ESTADOS FINANCIEROS, PRESUPUESTALES DE LAS OPERACIONES DE ENDEUDAMIENTO Y TESORO PÚBLICO.	150101 : LIMA	036 : DOCUMENTO	1 : Muy Alta	Físico	0	0	5	0	4	0	0	3	0	0	3	0	15
					Financiero S/.	141,049.00	144,937.00	141,049.00	180,649.00	141,049.00	141,049.00	182,422.00	141,049.00	141,049.00	141,049.00	141,049.00	226,396.00	1,862,796.00
AOI00004600057	GESTIÓN DE LA RECUPERACIÓN DE ACREENCIAS DERIVADAS DE CONVENIOS DE TRASPASO DE RECURSOS Y OTROS.	150101 : LIMA	060 : INFORME	1 : Muy Alta	Físico	1	1	1	1	1	1	1	1	1	1	1	1	12
					Financiero S/.	43,598.00	44,626.00	43,598.00	43,598.00	43,598.00	43,598.00	75,310.00	43,598.00	43,598.00	43,598.00	43,598.00	113,262.00	625,580.00
AOI00004600058	ELABORACIÓN DE PROPUESTAS NORMATIVAS E IMPLEMENTACIÓN DE NUEVOS PROCEDIMIENTOS VINCULADAS CON LA GESTIÓN DEL ENDEUDAMIENTO Y CON EL MANEJO DE FONDOS.	150101 : LIMA	036 : DOCUMENTO	1 : Muy Alta	Físico	1	1	1	1	0	1	0	1	0	1	1	1	9
					Financiero S/.	57,709.00	59,057.00	57,709.00	57,709.00	57,709.00	57,709.00	88,926.00	57,709.00	57,709.00	57,709.00	57,709.00	126,784.00	794,148.00
AOI00004600059	ANÁLISIS DE LA GESTIÓN DE LOS ACTIVOS Y PASIVOS FINANCIEROS.	150101 : LIMA	060 : INFORME	1 : Muy Alta	Físico	0	2	1	0	0	0	0	2	1	0	1	0	7
					Financiero S/.	33,716.00	33,716.00	2,913,716.00	33,716.00	33,716.00	33,716.00	51,070.00	33,716.00	33,716.00	33,716.00	33,716.00	76,381.00	3,344,611.00

OEI.01 CONSOLIDAR EL EQUILIBRIO Y SOSTENIBILIDAD FISCAL

AEI.01.09 FLEXIBILIZACION INTERTEMPORAL DE LOS ACTIVOS Y PASIVOS PUBLICOS

						PROGRAMACION												
COD.	Actividad Operativa / Inversiones	Ubigeo	U.M.	Prioridad	Meta	1	2	3	4	5	6	7	8	9	10	11	12	Total Anual
AOI00004600314	ANÁLISIS DE LOS ACTIVOS FINANCIEROS Y DE LA GESTIÓN DE TESORERÍA.	150101 : LIMA	036 : DOCUMENTO	1 : Muy Alta	Físico	2	3	3	2	3	2	2	3	3	2	2	2	29
					Financiero S/.	36,585.00	36,585.00	180,585.00	36,585.00	36,585.00	36,585.00	58,965.00	36,585.00	36,585.00	36,585.00	36,585.00	89,436.00	658,251.00
AOI00004600315	ELABORACIÓN Y SEGUIMIENTO DE LA PLANEACIÓN FINANCIERA.	150101 : LIMA	036 : DOCUMENTO	1 : Muy Alta	Físico	0	0	1	1	1	1	0	2	1	0	1	1	9
					Financiero S/.	41,785.00	41,785.00	41,785.00	41,785.00	41,785.00	41,785.00	69,215.00	41,785.00	41,785.00	41,785.00	41,785.00	104,767.00	591,832.00

OEI.01 CONSOLIDAR EL EQUILIBRIO Y SOSTENIBILIDAD FISCAL

AEI.01.10 GESTION EFECTIVA DE LA CUENTA UNICA DEL TESORO EN MONEDA NACIONAL

						PROGRAMACION												
COD.	Actividad Operativa / Inversiones	Ubigeo	U.M.	Prioridad	Meta	1	2	3	4	5	6	7	8	9	10	11	12	Total Anual
AOI00004600060	GESTIÓN DEL PAGO DEL SERVICIO DE LA DEUDA PÚBLICA Y DE LA SUSCRIPCIÓN DE ACCIONES Y CONTRIBUCIONES.	150101 : LIMA	060 : INFORME	1 : Muy Alta	Físico	1	1	1	1	1	1	1	1	1	1	1	1	12
					Financiero S/.	97,541.00	100,789.00	97,541.00	137,141.00	97,541.00	97,541.00	133,397.00	97,541.00	97,541.00	97,541.00	97,541.00	175,589.00	1,327,244.00
AOI00004600063	AUTORIZACIÓN DE APERTURA DE CUENTAS, REGISTRO DE FIRMAS Y MODIFICACIÓN.	150101 : LIMA	036 : DOCUMENTO	1 : Muy Alta	Físico	1	1	1	1	1	1	1	1	1	1	1	1	12
					Financiero S/.	57,562.00	59,882.00	57,562.00	57,562.00	57,562.00	57,562.00	80,322.00	57,562.00	57,562.00	57,562.00	57,562.00	110,223.00	768,485.00
AOI00004600064	ADMINISTRACIÓN DE FONDOS DE TESORO PÚBLICO Y OTROS.	150101 : LIMA	036 : DOCUMENTO	1 : Muy Alta	Físico	1	1	1	1	1	1	1	1	1	1	1	1	12
					Financiero S/.	164,109.00	187,633.00	184,109.00	184,109.00	184,109.00	184,109.00	270,811.00	184,109.00	184,109.00	184,109.00	184,109.00	364,372.00	2,459,797.00
AOI00004600514	PROGRAMACIÓN DE CAJA DIARIA Y MENSUAL, APROBACIÓN DEL GIRADO, AUTORIZACIÓN DE PAGO Y ENVÍO DE LOTES AL BANCO DE LA NACIÓN, Y SEGUIMIENTO DEL DEVENGADO, DOCUMENTOS VALORADOS: EMISIÓN O	150101 : LIMA	036 : DOCUMENTO	1 : Muy Alta	Físico	1	1	1	1	1	1	1	1	1	1	1	1	12
					Financiero S/.	101,310.00	103,991.00	101,271.00	101,271.00	101,271.00	101,271.00	152,718.00	101,271.00	101,271.00	101,271.00	101,271.00	207,989.00	1,376,176.00

OEI.01 CONSOLIDAR EL EQUILIBRIO Y SOSTENIBILIDAD FISCAL

AEI.01.11 DESARROLLO DEL MERCADO DE OPERACIONES DE REPORTE CON TITULOS DEL TESORO PUBLICO.

						PROGRAMACION												
COD.	Actividad Operativa / Inversiones	Ubigeo	U.M.	Prioridad	Meta	1	2	3	4	5	6	7	8	9	10	11	12	Total Anual
AOI00004600430	GESTIÓN DE ACTIVOS FINANCIEROS DEL TESORO PÚBLICO Y DEL SECTOR PÚBLICO NO FINANCIERO.	150101 : LIMA	036 : DOCUMENTO	1 : Muy Alta	Físico	1	0	0	0	0	0	1	0	0	0	0	0	2
					Financiero S/.	41,993.00	41,993.00	173,318.00	41,993.00	41,993.00	41,993.00	61,687.00	41,993.00	41,993.00	41,993.00	41,993.00	91,222.00	704,164.00

OEI.05 REACTIVAR LA INVERSION ORIENTADA AL CIERRE DE BRECHAS DE INFRAESTRUCTURA SOCIAL Y PRODUCTIVA

AEI.05.04 GESTION DEL RIESGO DE COMPROMISOS FIRMES Y CONTINGENTES DERIVADOS DE LOS CONTRATOS DE INVERSION EN APP

						PROGRAMACION												
COD.	Actividad Operativa / Inversiones	Ubigeo	U.M.	Prioridad	Meta	1	2	3	4	5	6	7	8	9	10	11	12	Total Anual
AOI00004600066	EVALUACIÓN, MONITOREO Y SEGUIMIENTO DE LA GESTIÓN DE RIESGOS CONTINGENTES FISCALES DE NATURALEZA CONTRACTUAL, QUE PUEDAN AFECTAR A LAS FINANZAS PÚBLICAS.	150101 : LIMA	060 : INFORME	1 : Muy Alta	Físico	1	0	1	1	0	1	1	0	1	0	0	1	7
					Financiero S/.	57,362.00	57,362.00	57,362.00	57,362.00	57,362.00	57,362.00	82,784.00	57,362.00	57,362.00	57,362.00	57,362.00	115,561.00	771,965.00

TOTAL FINANCIERO S/. 29,931,460.00

U.M. = Unidad de Medida.
Nota : La Prioridad se determinará en la Comisión de Planeamiento Estratégico

FIRMA

Anexo B-5
PLAN OPERATIVO INSTITUCIONAL FÍSICA Y FINANCIERA (Consistenciado)
Año : 2024

Periodo PEI : 2017 - 2026
Nivel de Gobi E - GOBIERNO NACIONAL
Sector : 09 - ECONOMIA Y FINANZAS
Pliego : 009 - M. DE ECONOMIA Y FINANZAS

Unidad Ejecu1000046 - MEF-ADMINISTRACION GENERAL
Centro de Co:19.01 - DIRECCIÓN GENERAL DE GESTIÓN FISCAL DE RECURSOS HUMANOS

OEI.06 MEJORAR LA CALIDAD DEL GASTO PUBLICO EN LOS DIVERSOS NIVELES DE GOBIERNO

AEI.06.05 FORTALECIMIENTO DE LA GESTION PRESUPUESTAL DE LAS PLANILLAS Y PENSIONES DEL SECTOR PUBLICO

COD.	Actividad Operativa / Inversiones	Ubigeo	U.M.	Prioridad	Meta	PROGRAMACION 1	2	3	4	5	6	7	8	9	10	11	12	Total Anual
AOI00004600105	CONDUCCIÓN DEL ÓRGANO.	150101 : LIMA	036 : DOCUMENTO	1 : Muy Alta	Físico	1	1	1	1	1	1	1	1	1	1	1	1	12
					Financiero S/.	400,194,408.00	64,008.00	64,008.00	64,008.00	64,008.00	64,008.00	104,029.00	64,008.00	64,008.00	64,008.00	64,008.00	171,356.00	401,045,865.00
AOI00004600106	ELABORACIÓN DE DOCUMENTOS TÉCNICOS DE LAS MEDIDAS RELACIONADAS CON LOS INGRESOS DE LOS TRABAJADORES DEL SECTOR PÚBLICO.	150101 : LIMA	036 : DOCUMENTO	1 : Muy Alta	Físico	50	50	50	50	50	50	50	50	50	50	50	50	600
					Financiero S/.	173,790.00	173,790.00	173,790.00	173,790.00	173,790.00	173,790.00	198,361.00	173,790.00	173,790.00	173,790.00	173,790.00	218,450.00	2,154,711.00
AOI00004600107	ELABORACIÓN DE DOCUMENTOS TÉCNICOS SOBRE MEDIDAS RELACIONADOS CON LAS PENSIONES DE LOS REGÍMENES CONTRIBUTIVOS ATENDIDOS POR EL ESTADO.	150101 : LIMA	036 : DOCUMENTO	1 : Muy Alta	Físico	15	15	15	15	15	15	15	15	15	15	15	15	180
					Financiero S/.	34,196.00	34,196.00	34,196.00	34,196.00	34,196.00	34,196.00	53,863.00	34,196.00	34,196.00	34,196.00	34,196.00	72,948.00	468,771.00
AOI00004600108	ASISTENCIA TÉCNICA A RESPONSABLES DEL USO DEL APLICATIVO INFORMÁTICO, SOBRE MATERIA DE INGRESOS DEL PERSONAL ACTIVO Y PENSIONES CONTRIBUTIVAS ATENDIDAS POR EL ESTADO.	150101 : LIMA	088 : PERSONA CAPACITADA	1 : Muy Alta	Físico	90	90	90	90	90	90	90	90	90	90	90	90	1,080
					Financiero S/.	376,119.00	148,119.00	148,119.00	148,119.00	148,119.00	148,119.00	191,392.00	148,119.00	148,119.00	148,119.00	148,119.00	224,234.00	2,124,816.00
AOI00004600109	OPINIÓN SOBRE PROYECTOS DE NORMAS Y DICTÁMENES RELACIONADOS CON LOS INGRESOS DE LOS TRABAJADORES DEL SECTOR PÚBLICO QUE IMPLIQUEN EL USO DE RECURSOS PÚBLICOS.	150101 : LIMA	036 : DOCUMENTO	1 : Muy Alta	Físico	25	25	25	25	25	25	25	25	25	25	25	25	300
					Financiero S/.	198,455.00	198,455.00	198,455.00	198,455.00	198,455.00	198,455.00	241,661.00	198,455.00	198,455.00	198,455.00	198,455.00	279,780.00	2,505,991.00
AOI00004600110	OPINIÓN SOBRE PROYECTOS DE NORMAS Y DICTÁMENES EN MATERIA PENSIONARIA DE LOS REGÍMENES CONTRIBUTIVOS ATENDIDOS POR EL ESTADO.	150101 : LIMA	036 : DOCUMENTO	1 : Muy Alta	Físico	4	4	4	4	4	4	4	4	4	4	4	4	48
					Financiero S/.	25,706.00	25,706.00	25,706.00	25,706.00	25,706.00	25,706.00	40,398.00	25,706.00	25,706.00	25,706.00	25,706.00	54,812.00	352,270.00
AOI00004600111	PARTICIPACIÓN Y OPINIÓN EN LAS NEGOCIACIONES DE LOS CONVENIOS Y TRATADOS INTERNACIONALES EN MATERIA DE SEGURIDAD SOCIAL.	150101 : LIMA	036 : DOCUMENTO	1 : Muy Alta	Físico	0	0	0	0	0	0	1	0	0	0	0	0	1
					Financiero S/.	23,016.00	23,016.00	23,016.00	23,016.00	23,016.00	23,016.00	36,018.00	23,016.00	23,016.00	23,016.00	23,016.00	48,730.00	314,908.00
AOI00004600112	ELABORACIÓN Y SUPERVISIÓN DE LOS DOCUMENTOS DE GESTIÓN RELACIONADOS A LA DIRECCIÓN GENERAL DE GESTIÓN FISCAL DE RECURSOS HUMANOS.	150101 : LIMA	036 : DOCUMENTO	1 : Muy Alta	Físico	0	1	0	1	0	1	0	1	0	1	0	1	6
					Financiero S/.	150,544.00	150,544.00	150,544.00	150,544.00	150,544.00	150,544.00	216,428.00	150,544.00	150,544.00	150,544.00	150,544.00	279,029.00	2,000,897.00

OEI.06 MEJORAR LA CALIDAD DEL GASTO PUBLICO EN LOS DIVERSOS NIVELES DE GOBIERNO

AEI.06.07 GESTIÓN FISCAL DE INGRESOS EFICIENTE PARA LOS RECURSOS HUMANOS DEL SECTOR PÚBLICO.

COD.	Actividad Operativa / Inversiones	Ubigeo	U.M.	Prioridad	Meta	PROGRAMACION 1	2	3	4	5	6	7	8	9	10	11	12	Total Anual
AOI00004600359	ATENCIÓN DE REQUERIMIENTO DE ACTUALIZACIÓN DEL APLICATIVO INFORMÁTICO.	150101 : LIMA	036 : DOCUMENTO	1 : Muy Alta	Físico	400	400	400	400	400	400	400	400	400	400	400	400	4,800
					Financiero S/.	1,039,824.00	349,124.00	349,124.00	349,124.00	349,124.00	349,124.00	415,335.00	349,124.00	349,124.00	349,124.00	349,124.00	470,757.00	5,068,032.00
AOI00004600360	ABSOLUCIÓN DE CONSULTAS SOBRE MATERIA DE INGRESOS DEL PERSONAL ACTIVO DEL SECTOR PÚBLICO.	150101 : LIMA	036 : DOCUMENTO	1 : Muy Alta	Físico	40	40	40	40	40	40	40	40	40	40	40	40	480
					Financiero S/.	202,214.00	202,214.00	202,214.00	202,214.00	202,214.00	202,214.00	246,620.00	202,214.00	202,214.00	202,214.00	202,214.00	284,735.00	2,553,495.00
AOI00004600361	ABSOLUCIÓN DE CONSULTAS SOBRE MATERIA PENSIONARIA DE LOS REGIMENES CONTRIBUTIVOS ATENDIDOS POR EL ESTADO.	150101 : LIMA	036 : DOCUMENTO	1 : Muy Alta	Físico	15	15	15	15	15	15	15	15	15	15	15	15	180
					Financiero S/.	44,033.00	44,033.00	44,033.00	44,033.00	44,033.00	44,033.00	70,037.00	44,033.00	44,033.00	44,033.00	44,033.00	95,452.00	605,819.00

TOTAL FINANCIERO S/. 419,195,575.00

U.M. = Unidad de Medida.
Nota : La Prioridad se determinará en la Comisión de Planeamiento Estratégico

FIRMA

Anexo B-5
PLAN OPERATIVO INSTITUCIONAL FÍSICA Y FINANCIERA (Consistenciado)
Año : 2024

Periodo PEI : 2017 - 2026
Nivel de Gobierno : E - GOBIERNO NACIONAL
Sector : 09 - ECONOMIA Y FINANZAS
Pliego : 009 - M. DE ECONOMIA Y FINANZAS

Unidad Ejecutora : 000046 - MEF-ADMINISTRACION GENERAL
Centro de Costo: 20.01 - DESPACHO VICEMINISTERIAL DE ECONOMIA

OEI.08 MODERNIZAR LA GESTION INSTITUCIONAL DEL MINISTERIO

AEI.08.01 IMPLEMENTACION INTEGRAL DEL PROCESO DE PLANEAMIENTO ESTRATEGICO EN EL SECTOR ECONOMIA Y FINANZAS

COD.	Actividad Operativa / Inversiones	Ubigeo	U.M.	Prioridad	Meta	PROGRAMACION 1	2	3	4	5	6	7	8	9	10	11	12	Total Anual
AOI00004600227	CONDUCCIÓN DEL ÓRGANO.	150101 : LIMA	036 : DOCUMENTO	1 : Muy Alta	Físico	1	1	1	1	1	1	1	1	1	1	1	1	12
					Financiero S/.	25,738.00	28,938.00	25,738.00	25,738.00	25,738.00	25,738.00	27,538.00	25,738.00	25,738.00	25,738.00	21,976.00	23,758.00	308,114.00
AOI00004600228	FORMULACIÓN DE LA POLÍTICA ECONÓMICA DEL PAÍS, ASÍ COMO ORIENTACIÓN Y SUPERVISIÓN DE LAS MATERIAS CORRESPONDIENTES AL ÁMBITO DE COMPETENCIA DEL DESPACHO VICEMINISTERIAL DE ECONOMÍA.	150101 : LIMA	036 : DOCUMENTO	1 : Muy Alta	Físico	1	1	1	1	1	1	1	1	1	1	1	1	12
					Financiero S/.	18,143.00	25,143.00	25,143.00	25,143.00	34,597.00	25,143.00	44,093.00	25,143.00	25,143.00	25,143.00	39,333.00	41,828.00	353,995.00
AOI00004600229	PARTICIPACIÓN EN LAS REUNIONES Y/O EMISIÓN DE OPINIONES EN LA COMISIÓN DE COORDINACIÓN VICEMINISTERIAL (CCV).	150101 : LIMA	036 : DOCUMENTO	1 : Muy Alta	Físico	1	1	1	1	1	1	1	1	1	1	1	1	12
					Financiero	7,000.00	7,000.00	7,000.00	7,000.00	10,500.00	7,000.00	14,000.00	7,000.00	7,000.00	7,000.00	10,500.00	14,000.00	105,000.00
AOI00004600230	PARTICIPACIÓN EN COMISIONES, JUNTAS, CONSEJOS O SIMILARES, REUNIONES CON ORGANISMOS MULTILATERALES, ENTIDADES DEL SECTOR PÚBLICO Y PRIVADO, EN TEMAS RELACIONADOS AL ÁMBITO DE COMPETENCIA DEL DESPACHO VICEMINISTERIAL DE ECONOMÍA.	150101 : LIMA	036 : DOCUMENTO	1 : Muy Alta	Físico	1	1	1	1	1	1	1	1	1	1	1	1	12
					Financiero S/.	18,143.00	18,143.00	18,143.00	18,143.00	27,615.00	18,143.00	37,066.00	18,143.00	18,143.00	18,143.00	32,351.00	41,800.00	283,976.00
AOI00004600231	REVISIÓN Y SUPERVISIÓN DE PROYECTOS DE NORMAS, EXPEDIENTES,INFORMES, U OTROS DOCUMENTOS, RELACIONADOS A TEMAS DELÁMBITO DE COMPETENCIA DEL DESPACHO VICEMINISTERIAL DEECONOMÍA.	150101 : LIMA	036 : DOCUMENTO	1 : Muy Alta	Físico	1	1	1	1	1	1	1	1	1	1	1	1	12
					Financiero S/.	18,143.00	18,143.00	18,143.00	18,143.00	27,615.00	18,143.00	37,066.00	18,143.00	18,143.00	18,143.00	32,351.00	41,799.00	283,975.00

TOTAL FINANCIERO S/. 1,335,060.00

U.M. = Unidad de Medida.
Nota : La Prioridad se determinará en la Comisión de Planeamiento Estratégico

FIRMA

Anexo B-5
PLAN OPERATIVO INSTITUCIONAL FÍSICA Y FINANCIERA (Consistenciado)
Año : 2024

Periodo PEI : 2017 - 2026
Nivel de Gobierno : E - GOBIERNO NACIONAL
Sector : 09 - ECONOMIA Y FINANZAS
Pliego : 009 - M. DE ECONOMIA Y FINANZAS

Unidad Ejecutora : 000046 - MEF-ADMINISTRACION GENERAL

Centro de Costo: 21.01 - DIRECCION GENERAL DE POLITICA MACROECONOMICA Y DESCENTRALIZACION FISCAL

OEI.01 CONSOLIDAR EL EQUILIBRIO Y SOSTENIBILIDAD FISCAL

AEI.01.01 FORTALECIMIENTO DE LOS LINEAMIENTOS DE POLITICA ECONOMICA Y FINANCIERA EN EL MARCO DE LA SOSTENIBILIDAD DE LAS FINANZAS PUBLICAS

COD.	Actividad Operativa / Inversiones	Ubigeo	U.M.	Prioridad	Meta	PROGRAMACION 1	2	3	4	5	6	7	8	9	10	11	12	Total Anual
AOI00004600001	CONDUCCIÓN DEL ÓRGANO	150101 : LIMA	036 : DOCUMENTO	1 : Muy Alta	Fisico	1	1	1	1	1	1	1	1	1	1	1	1	12
					Financiero S/.	93,832.00	220,332.00	153,907.00	95,411.00	48,257.00	153,659.00	55,301.00	188,676.00	42,644.00	142,744.00	97,287.00	71,001.00	1,363,051.00
AOI00004600002	ELABORACIÓN DEL MARCO MACROECONÓMICO MULTIANUAL Y DEL INFORME DE ACTUALIZACIÓN DE LAS PROYECCIONES MACROECONÓMICAS.	150101 : LIMA	036 : DOCUMENTO	1 : Muy Alta	Fisico	0	0	0	1	0	0	0	1	0	0	0	0	2
					Financiero S/.	27,946.00	49,201.00	79,259.00	131,405.00	116,257.00	51,880.00	140,124.00	95,947.00	125,548.00	4,944.00	224,418.00	32,894.00	1,079,823.00
AOI00004600003	ELABORACIÓN DE PROYECCIONES MACROECONÓMICAS DE CORTO Y MEDIANO PLAZO	150101 : LIMA	036 : DOCUMENTO	1 : Muy Alta	Fisico	0	0	0	1	0	0	0	1	0	0	0	0	2
					Financiero S/.	20,357.00	21,045.00	22,856.00	14,454.00	19,935.00	22,766.00	32,852.00	14,039.00	19,387.00	19,537.00	19,271.00	28,189.00	254,688.00
AOI00004600004	ANÁLISIS SOBRE TÓPICOS MACROECONÓMICOS Y TEMAS FISCALES DEL PRESUPUESTO DEL SECTOR PÚBLICO PARA LA ALTA DIRECCIÓN DEL MEF.	150101 : LIMA	036 : DOCUMENTO	1 : Muy Alta	Fisico	2	2	2	2	2	2	2	2	2	2	2	2	24
					Financiero S/.	62,251.00	56,728.00	37,455.00	31,555.00	68,549.00	50,419.00	50,453.00	33,838.00	83,330.00	81,876.00	82,428.00	119,262.00	758,144.00
AOI00004600006	ELABORACION DE PROYECCIONES DE INGRESOS, GASTOS Y FINANCIAMIENTO DE MEDIANO PLAZO DEL SECTOR PÚBLICO NO FINANCIERO, RECURSOS PÚBLICOS, PROGRAMACIÓN DE COMPROMISO ANUAL Y LÍMITES DE NECESIDADES DE FINANCIAMIENTO.	150101 : LIMA	036 : DOCUMENTO	1 : Muy Alta	Fisico	0	0	1	2	0	1	0	2	1	0	0	2	9
					Financiero S/.	9,993.00	10,393.00	10,817.00	6,228.00	8,924.00	11,504.00	56,152.00	25,301.00	11,002.00	10,261.00	10,674.00	13,067.00	184,316.00

OEI.01 CONSOLIDAR EL EQUILIBRIO Y SOSTENIBILIDAD FISCAL

AEI.01.02 ESTUDIOS SOBRE DETERMINACION DE LOS LIMITES DE GASTO Y FINANCIAMIENTO DEL PRESUPUESTO PUBLICO

COD.	Actividad Operativa / Inversiones	Ubigeo	U.M.	Prioridad	Meta	PROGRAMACION 1	2	3	4	5	6	7	8	9	10	11	12	Total Anual
AOI00004600007	MONITOREO Y EVALUACIÓN MENSUAL DE INGRESOS FISCALES, GASTOS Y FINANCIAMIENTO DEL SECTOR PÚBLICO NO FINANCIERO; DEL FONDO DE ESTABILIZACIÓN DE PRECIOS DE LOS COMBUSTIBLES; DE LAS OPERACIONES DE LAS EMPRESAS PÚBLICAS DEL SPNF; Y DE LA EJECUCIÓN DE LOS	150101 : LIMA	036 : DOCUMENTO	1 : Muy Alta	Fisico	1	1	1	1	1	1	1	1	1	1	1	1	12
					Financiero S/.	23,151.00	22,648.00	18,369.00	17,914.00	18,129.00	19,378.00	25,492.00	17,411.00	64,854.00	25,222.00	27,099.00	39,241.00	318,908.00

OEI.01 CONSOLIDAR EL EQUILIBRIO Y SOSTENIBILIDAD FISCAL

AEI.01.03 MONITOREO PERMANENTE SOBRE EL CUMPLIMIENTO DE LAS REGLAS MACROFISCALES INCLUYENDO LOS INGRESOS GASTOS Y FINANCIAMIENTO PUBLICO

COD.	Actividad Operativa / Inversiones	Ubigeo	U.M.	Prioridad	Meta	PROGRAMACION 1	2	3	4	5	6	7	8	9	10	11	12	Total Anual
AOI00004600008	SEGUIMIENTO DEL CUMPLIMIENTO DE LAS REGLAS MACROFISCALES.	150101 : LIMA	060 : INFORME	1 : Muy Alta	Fisico	1	0	0	1	0	0	1	0	0	1	0	0	4
					Financiero S/.	18,314.00	11,756.00	8,760.00	13,197.00	7,458.00	6,983.00	19,725.00	7,137.00	15,283.00	19,019.00	14,251.00	28,471.00	170,354.00
AOI00004600009	ELABORACIÓN DEL DOCUMENTO DE DECLARACIÓN SOBRE EL CUMPLIMIENTO DE RESPONSABILIDAD FISCAL.	150101 : LIMA	036 : DOCUMENTO	1 : Muy Alta	Fisico	0	0	0	0	0	1	0	0	0	0	0	0	1
					Financiero S/.	1516	891	891	1516	20,045.00	13,120.00	1411	741	741	1516	891	906	44,185.00
AOI00004600010	EMISIÓN DE OPINIÓN SOBRE LA EVALUACIÓN DE PROYECTOS DE APP, CONTRATOS DE APP Y ADENDAS DE CONTRATOS DE APP, CON RELACIÓN AL IMPACTO QUE PUEDAN TENER EN EL CUMPLIMIENTO DE LAS REGLAS	150101 : LIMA	036 : DOCUMENTO	1 : Muy Alta	Fisico	1	1	1	1	1	1	1	1	1	1	1	1	12
					Financiero S/.	10,193.00	10,690.00	9,655.00	9,986.00	10,359.00	10,193.00	17,891.00	9,836.00	10,043.00	10,193.00	10,193.00	18,936.00	138,168.00
AOI00004600253	IDENTIFICACIÓN DEL IMPACTO FISCAL EN EL SECTOR PÚBLICO NO FINANCIERO DE LAS EMPRESAS PÚBLICAS (PETROPERÚ S.A. Y EMPRESAS BAJO EL ÁMBITO DE FONAFE) Y PROYECTOS APP.	150101 : LIMA	036 : DOCUMENTO	1 : Muy Alta	Fisico	1	1	1	1	1	1	1	1	1	1	1	1	12
					Financiero S/.	10,327.00	10,659.00	10,949.00	10,783.00	10,783.00	9,955.00	18,274.00	10,452.00	11,399.00	11,549.00	11,939.00	20,940.00	148,009.00

OEI.01 CONSOLIDAR EL EQUILIBRIO Y SOSTENIBILIDAD FISCAL

AEI.01.04 MONITOREO PERMANENTE SOBRE EL CUMPLIMIENTO DE LAS REGLAS FISCALES EN LOS GOBIERNOS SUBNACIONALES

COD.	Actividad Operativa / Inversiones	Ubigeo	U.M.	Prioridad	Meta	PROGRAMACION 1	2	3	4	5	6	7	8	9	10	11	12	Total Anual
AOI00004600011	SEGUIMIENTO DEL CUMPLIMIENTO DE REGLAS FISCALES DE LOS GOBIERNOS REGIONALES Y LOCALES.	150101 : LIMA	248 : REPORTE	1 : Muy Alta	Fisico	0	1	0	0	2	0	0	1	0	0	1	0	5
					Financiero S/.	35,388.00	40,152.00	34,988.00	34,988.00	41,185.00	34,988.00	59,778.00	43,753.00	38,589.00	38,739.00	43,903.00	58,997.00	505,448.00
AOI00004600012	ASISTENCIA TÉCNICA PARA EL FORTALECIMIENTO DE LA GESTIÓN FISCAL DE LOS GOBIERNOS REGIONALES Y LOCALES.	150101 : LIMA	036 : DOCUMENTO	1 : Muy Alta	Fisico	1	1	1	1	1	1	1	1	1	1	1	1	12
					Financiero S/.	67,925.00	65,859.00	67,925.00	67,924.00	65,858.00	75,925.00	101,132.00	68,015.00	86,081.00	70,232.00	69,261.00	100,620.00	906,757.00
AOI00004600013	INVESTIGACIÓN APLICADA EN MATERIA MACROECONÓMICA, POLÍTICA FISCAL Y DE DESCENTRALIZACIÓN FISCAL.	150101 : LIMA	036 : DOCUMENTO	1 : Muy Alta	Fisico	0	0	1	2	0	1	0	2	1	0	0	1	8
					Financiero S/.	14,890.00	14,261.00	14,261.00	13,573.00	15,798.00	14,890.00	16,811.00	12,683.00	15,940.00	15,816.00	16,725.00	19,179.00	184,827.00
AOI00004600014	EVALUACIÓN DEL DESEMPEÑO FISCAL ANUAL DE LOS GOBIERNOS SUBNACIONALES.	150101 : LIMA	036 : DOCUMENTO	1 : Muy Alta	Fisico	0	0	0	0	0	0	1	0	0	1	0	0	2
					Financiero S/.	15,265.00	15,731.00	16,662.00	16,662.00	14,697.00	15,731.00	19,599.00	15,312.00	13,854.00	13,854.00	14,484.00	16,731.00	188,582.00
AOI00004600015	EMISIÓN DE OPINIÓN SOBRE LA EVALUACIÓN DE EXPEDIENTES VINCULADOS A MATERIA FISCAL, DE DESCENTRALIZACIÓN FISCAL Y GESTIÓN FISCAL DESCENTRALIZADA.	150101 : LIMA	036 : DOCUMENTO	1 : Muy Alta	Fisico	1	1	1	1	1	1	1	1	1	1	1	1	12
					Financiero S/.	30,707.00	29,840.00	28,909.00	28,518.00	29,375.00	29,840.00	49,413.00	29,514.00	30,848.00	30,457.00	30,848.00	51,742.00	400,011.00
AOI00004600501	EMISIÓN DE VALORES FISCALES DE PREDIOS.	150101 : LIMA	105 : RESOLUCION	1 : Muy Alta	Fisico	0	0	0	0	0	0	0	0	0	1	0	0	1
					Financiero S/.	8,774.00	8,774.00	8,774.00	48,774.00	48,774.00	8,774.00	53,161.00	48,924.00	48,924.00	8,924.00	8,924.00	13,311.00	314,812.00
AOI00004600502	PROMOCIÓN DEL FORTALECIMIENTO DE LA CAPACIDAD FISCAL DE LOS GOBIERNOS SUBNACIONALES.	150101 : LIMA	248 : REPORTE	1 : Muy Alta	Fisico	0	0	0	0	0	1	0	0	0	0	0	1	2
					Financiero S/.	126,296.00	126,296.00	126,296.00	157,296.00	126,296.00	130,118.00	139,393.00	127,208.00	130,306.00	127,208.00	127,208.00	133,585.00	1,577,506.00
AOI00004600503	ELABORACION, IMPLEMENTACIÓN Y EVALUACIÓN DE LA ESTRATEGIA DE GESTION DEL CATASTRO FISCAL.	150101 : LIMA	105 : RESOLUCION	1 : Muy Alta	Fisico	0	0	1	0	0	0	0	0	0	0	0	0	1
					Financiero S/.	16,801.00	13,703.00	16,801.00	16,801.00	13,703.00	13,703.00	19,862.00	13,853.00	13,853.00	16,951.00	13,853.00	25,477.00	195,361.00

OEI.01 CONSOLIDAR EL EQUILIBRIO Y SOSTENIBILIDAD FISCAL

AEI.01.05 SEGUIMIENTO DEL CONTEXTO ECONOMICO Y FINANCIERO NACIONAL E INTERNACIONAL PARA LA POLITICA MACROFISCAL

COD.	Actividad Operativa / Inversiones	Ubigeo	U.M.	Prioridad	Meta	PROGRAMACION 1	2	3	4	5	6	7	8	9	10	11	12	Total Anual
AOI00004600016	SEGUIMIENTO DE LOS INDICADORES ECONÓMICOS COYUNTURALES E INCIDENCIAS EN LAS PROYECCIONES MACROECONÓMICAS.	150101 : LIMA	036 : DOCUMENTO	1 : Muy Alta	Fisico	1	1	1	1	1	1	1	1	1	1	1	1	12
					Financiero S/.	22,689.00	22,689.00	18,714.00	18,448.00	24,783.00	19,512.00	28,833.00	20,584.00	25,914.00	71,914.00	75,367.00	81,632.00	431,079.00
AOI00004600017	ELABORACIÓN DE ALERTAS SOBRE EL DESEMPEÑO DE LA ECONOMÍA INTERNACIONAL Y ECONOMÍA LOCAL.	150101 : LIMA	036 : DOCUMENTO	1 : Muy Alta	Fisico	4	4	4	4	4	4	4	4	4	4	4	4	48
					Financiero S/.	23,929.00	22,981.00	21,759.00	21,078.00	24,195.00	23,247.00	37,285.00	94,228.00	28,618.00	28,618.00	27,821.00	47,032.00	400,791.00

TOTAL FINANCIERO S/. 9,564,820.00

U.M. = Unidad de Medida.

Nota : La Prioridad se determinará en la Comisión de Planeamiento Estratégico

FIRMA

Anexo B-5
PLAN OPERATIVO INSTITUCIONAL FÍSICA Y FINANCIERA (Consistenciado)
Año : 2024

Periodo PEI : 2017 - 2026
Nivel de Gobierno : E - GOBIERNO NACIONAL
Sector : 09 - ECONOMIA Y FINANZAS
Pliego : 009 - M. DE ECONOMIA Y FINANZAS

Unidad Ejecutora : 000046 - MEF-ADMINISTRACION GENERAL
Centro de Costo: 22.01 - DIRECCION GENERAL DE POLITICA DE INGRESOS PUBLICOS

OEI.02 MEJORAR EL NIVEL DE ESTABILIDAD DE LOS INGRESOS PUBLICOS

AEI.02.01 FORTALECIMIENTO DE LOS LINEAMIENTOS DE LA POLITICA DE INGRESOS PUBLICOS A MEDIANO PLAZO

COD.	Actividad Operativa / Inversiones	Ubigeo	U.M.	Prioridad	Meta	PROGRAMACION 1	2	3	4	5	6	7	8	9	10	11	12	Total Anual
AOI00004600018	CONDUCCIÓN DEL ÓRGANO.	150101 : LIMA	248 : REPORTE	1 : Muy Alta	Fisico	1	1	1	1	1	1	1	1	1	1	1	1	12
					Financiero S/.	45,407.00	45,407.00	47,807.00	45,407.00	45,407.00	45,407.00	71,636.00	45,407.00	45,407.00	45,407.00	45,407.00	136,961.00	665,067.00
AOI00004600019	PROPOSICIÓN Y EVALUACIÓN DE LINEAMIENTOS DE POLÍTICA TRIBUTARIA PARA LOS DIFERENTES NIVELES DE GOBIERNO; Y LA POLÍTICA DE INGRESOS PÚBLICOS NO TRIBUTARIOS PROVENIENTES DE LA EXPLOTACIÓN DE RECURSOS NATURALES Y DE IMPUESTOS DESTINADOS A LOS GOBIERNOS SUBNACIONALES, ASÍ COMO FORMULACIÓN Y EVALUACIÓN DE MEDIDAS O PROYECTOS DE NORMAS QUE PERMITAN LA IMPLEMENTACIÓN DE LA	150101 : LIMA	248 : REPORTE	1 : Muy Alta	Fisico	1	1	1	1	1	1	1	1	1	1	1	1	12
					Financiero S/.	110,969.00	110,969.00	111,489.00	110,969.00	110,969.00	110,969.00	180,318.00	110,969.00	110,969.00	110,969.00	110,969.00	247,965.00	1,538,493.00
AOI00004600021	EMISIÓN DE OPINIÓN TÉCNICA SOBRE EXPEDIENTES Y/O CONSULTAS VINCULADAS A MATERIA TRIBUTARIA, DISTINTOS A PROYECTOS NORMATIVOS; ASÍ COMO RESPECTO A INGRESOS PÚBLICOS NO TRIBUTARIOS, INCLUYENDO LAS CARGAS O PRESTACIONES QUE ESTABLEZCA EL ESTADO EN EL SECTOR PRIVADO CUYO EFECTO ECONÓMICO SEA SIMILAR AL TRIBUTO.	150101 : LIMA	248 : REPORTE	1 : Muy Alta	Fisico	1	1	1	1	1	1	1	1	1	1	1	1	12
					Financiero S/.	103,060.00	103,060.00	103,790.00	103,060.00	105,560.00	103,060.00	157,818.00	103,060.00	124,860.00	103,060.00	103,060.00	210,828.00	1,424,276.00
AOI00004600022	PARTICIPACIÓN EN EL PROCESO DE LA NEGOCIACIÓN Y/O SUSCRIPCIÓN DE CONVENIOS INTERNACIONALES PARA EVITAR LA DOBLE IMPOSICIÓN Y EMITIR LA OPINIÓN TÉCNICA CORRESPONDIENTE, ASÍ COMO EMITIR OPINIÓN SOBRE SOLICITUDES DE INTERÉS PARA LA SUSCRIPCIÓN DE TALES CONVENIOS; EVALUACIÓN Y EMISIÓN DE OPINIÓN TÉCNICA SOBRE LOS ACUERDOS Y CONVENIOS INTERNACIONALES CONSIDERADOS EN EL ÁMBITO DE INTEGRACIÓN BILATERAL Y MULTILATERAL.	150101 : LIMA	248 : REPORTE	1 : Muy Alta	Fisico	1	1	1	1	1	1	1	1	1	1	1	1	12
					Financiero S/.	212,561.00	212,561.00	43,184.00	42,184.00	42,184.00	42,184.00	59,880.00	163,184.00	42,184.00	42,184.00	42,184.00	77,282.00	1,021,756.00
AOI00004600024	EMISIÓN DE OPINIÓN TÉCNICA SOBRE LAS CLÁUSULAS VINCULADAS A MATERIA TRIBUTARIA, ADUANERA Y REGALÍA O RETRIBUCIÓN CONTENIDOS EN LOS PROYECTOS O MODIFICACIÓN DE CONTRATOS PETROLEROS; ASÍ COMO SI LAS INICIATIVAS PÚBLICO PRIVADAS Y CONTRATOS DE CONCESIÓN SE AJUSTAN A LAS DISPOSICIONES TRIBUTARIAS VIGENTES.	150101 : LIMA	248 : REPORTE	1 : Muy Alta	Fisico	1	1	1	1	1	1	1	1	1	1	1	1	12
					Financiero S/.	14,490.00	14,490.00	14,750.00	14,490.00	14,490.00	14,490.00	19,603.00	14,490.00	14,490.00	14,490.00	14,490.00	24,394.00	189,157.00
AOI00004600025	EMISIÓN DE OPINIÓN TÉCNICA SOBRE EL ACOGIMIENTO A LOS REGÍMENES DEVOLUTIVOS DEL IGV.	150101 : LIMA	248 : REPORTE	1 : Muy Alta	Fisico	1	1	1	1	1	1	1	1	1	1	1	1	12
					Financiero S/.	6,633.00	6,633.00	6,813.00	6,633.00	6,633.00	6,633.00	10,321.00	6,633.00	6,633.00	6,633.00	6,633.00	13,877.00	90,708.00
AOI00004600026	EMISIÓN DE OPINIÓN TÉCNICA EN TEMAS DE COMPETENCIA RESPECTO A LOS PROYECTOS Y/O DOCUMENTOS REMITIDOS CON LAS AGENDAS DEL CONSEJO DE MINISTROS, COMISIÓN DE COORDINACIÓN VICEMINISTERIAL, CONSEJO DIRECTIVO DE PROINVERSION , SESIONES DEL PLENO Y/O COMISIONES DEL CONGRESO DE LA REPÚBLICA.	150101 : LIMA	248 : REPORTE	2 : Alta	Fisico	1	1	1	1	1	1	1	1	1	1	1	1	12
					Financiero S/.	31,499.00	31,499.00	31,759.00	31,499.00	31,499.00	31,499.00	52,053.00	31,499.00	31,499.00	31,499.00	31,499.00	72,193.00	439,496.00
AOI00004600027	ASESORAR EN TEMAS DE COMPETENCIA A LA ALTA DIRECCIÓN Y UNIDADES ORGANICAS DEL MEF, ASÍ COMO A ENTIDADES DEL SECTOR PÚBLICO Y	150101 : LIMA	248 : REPORTE	1 : Muy Alta	Fisico	1	1	1	1	1	1	1	1	1	1	1	1	12
					Financiero S/.	41,763.00	41,763.00	41,863.00	41,763.00	41,763.00	41,763.00	67,150.00	41,763.00	41,763.00	41,763.00	41,763.00	91,974.00	576,854.00
AOI00004600028	EVALUACIÓN DEL COMPORTAMIENTO DE LOS INGRESOS TRIBUTARIOS, ASÍ COMO EFECTUAR EL SEGUIMIENTO DE LAS MEDIDAS DE POLÍTICA	150101 : LIMA	248 : REPORTE	1 : Muy Alta	Fisico	1	1	1	1	1	1	1	1	1	1	1	1	12
					Financiero S/.	4,549.00	4,549.00	4,589.00	4,549.00	4,549.00	4,549.00	7,635.00	4,549.00	4,549.00	4,549.00	4,549.00	10,675.00	63,840.00

OEI.02 MEJORAR EL NIVEL DE ESTABILIDAD DE LOS INGRESOS PUBLICOS

AEI.02.02 IMPLEMENTACION DE INSTRUMENTOS DE RECAUDACION TRIBUTARIA MUNICIPAL

COD.	Actividad Operativa / Inversiones	Ubigeo	U.M.	Prioridad	Meta	PROGRAMACION 1	2	3	4	5	6	7	8	9	10	11	12	Total Anual
AOI00004600029	DISEÑO, EVALUACIÓN Y ASISTENCIA TÉCNICA SOBRE LA META VINCULADA A LOS TRIBUTOS MUNICIPALES, ASÍ COMO LAS ACCIONES ORIENTADAS AL CUMPLIMIENTO DE LA NORMATIVA DE LOS DERECHOS DE TRAMITACIÓN DE LOS GOBIERNOS SUBNACIONALES.	150101 : LIMA	248 : REPORTE	1 : Muy Alta	Fisico	1	0	1	0	1	1	0	1	0	0	1	1	7
					Financiero S/.	13,598.00	25,798.00	13,598.00	29,618.00	13,598.00	13,598.00	23,190.00	13,598.00	13,598.00	13,598.00	13,598.00	32,653.00	220,043.00

TOTAL FINANCIERO S/. 6,229,690.00

U.M. = Unidad de Medida.

Nota : La Prioridad se determinará en la Comisión de Planeamiento Estratégico

FIRMA

Anexo B-5
PLAN OPERATIVO INSTITUCIONAL FÍSICA Y FINANCIERA (Consistenciado)
Año : 2024

Periodo PEI : 2017 - 2026
Nivel de Gobierno : E - GOBIERNO NACIONAL
Sector : 09 - ECONOMIA Y FINANZAS
Pliego : 009 - M. DE ECONOMIA Y FINANZAS

Unidad Ejecutora : 000046 - MEF-ADMINISTRACION GENERAL

Centro de Costo: 23.01 - DIRECCIÓN GENERAL DE PROGRAMACIÓN MULTIANUAL DE INVERSIONES

OEI.05 REACTIVAR LA INVERSION ORIENTADA AL CIERRE DE BRECHAS DE INFRAESTRUCTURA SOCIAL Y PRODUCTIVA

AEI.05.01 FORTALECIMIENTO DEL MARCO NORMATIVO Y METODOLOGICO DEL SISTEMA NACIONAL DE PROGRAMACION MULTIANUAL Y GESTION DE INVERSIONES

COD.	Actividad Operativa / Inversiones	Ubigeo	U.M.	Prioridad	Meta	PROGRAMACION 1	2	3	4	5	6	7	8	9	10	11	12	Total Anual
AOI00004600154	CONDUCCIÓN DEL ÓRGANO.	150101 : LIMA	036 : DOCUMENTO	1 : Muy Alta	Físico	1	1	1	1	1	1	1	1	1	1	1	1	12
					Financiero S/.	82,001	114,968	103,001	103,001	103,001	103,001	104,021	97,001	97,001	97,001	97,000	83,618	1,184,615
AOI00004600155	ATENCION DE CONSULTAS Y ASISTENCIA METODOLÓGICA A OPERADORES DEL SISTEMA NACIONAL DE PROGRAMACIÓN MULTIANUAL Y GESTIÓN DE INVERSIONES.	150101 : LIMA	120 : ENTIDAD	1 : Muy Alta	Físico	10	10	10	10	10	10	10	10	10	10	10	10	120
					Financiero S/.	148,358	155,358	155,358	188,131	155,358	155,358	196,832	161,358	161,358	161,358	161,357	196,834	1,997,018
AOI00004600157	FORTALECIMIENTO DE CAPACIDADES Y DIFUSIÓN DEL SISTEMA NACIONAL DE PROGRAMACIÓN MULTIANUAL Y GESTIÓN DE INVERSIONES.	150101 : LIMA	088 : PERSONA CAPACITADA	1 : Muy Alta	Físico	500	500	500	500	500	500	500	500	500	500	500	500	6,000
					Financiero S/.	66,467	66,467	66,467	104,573	66,467	66,467	105,473	66,467	66,467	66,466	66,466	105,469	913,716
AOI00004600158	ATENCIÓN DE CONSULTAS DEL PROGRAMA MULTIANUAL DE INVERSIONES.	150101 : LIMA	036 : DOCUMENTO	1 : Muy Alta	Físico	200	600	100	100	100	100	100	300	700	100	100	200	2,700
					Financiero S/.	79,467	79,467	79,467	117,573	79,467	79,467	118,473	79,467	79,467	79,466	79,466	118,469	1,069,716
AOI00004600159	ATENCIÓN DE SOLICITUDES DE REVISIÓN DE INVERSIONES PÚBLICAS SEGÚN CRITERIOS TÉCNICOS.	150101 : LIMA	036 : DOCUMENTO	1 : Muy Alta	Físico	200	200	200	300	300	300	300	300	200	200	200	200	2,900
					Financiero S/.	411,300	411,300	411,300	514,423	411,300	411,300	522,523	411,300	411,300	399,299	402,272	510,524	5,228,141
AOI00004600160	SEGUIMIENTO AL DESEMPEÑO DE LA GESTIÓN DE LAS INVERSIONES DE LOS TRES NIVELES DE GOBIERNO EN EL CICLO DE INVERSIÓN.	150101 : LIMA	036 : DOCUMENTO	1 : Muy Alta	Físico	0	4	4	4	4	4	4	4	4	4	4	2	42
					Financiero S/.	217,812	217,812	217,812	262,283	217,812	217,812	265,584	217,812	217,812	217,812	217,811	265,583	2,753,757
AOI00004600254	EVALUACIÓN DE LAS INVERSIONES DECLARADAS VIABLES/APROBADAS POR LAS ENTIDADES DE LOS TRES NIVELES DE GOBIERNO.	150101 : LIMA	036 : DOCUMENTO	1 : Muy Alta	Físico	0	0	0	0	0	0	0	0	0	0	0	1	1
					Financiero S/.	38,258	538,258	38,258	58,330	38,258	38,258	59,229	38,258	38,258	38,258	38,258	59,225	1,021,106
AOI00004600330	ATENCIÓN DE CONSULTAS SOBRE EL SISTEMA NACIONAL DE PROGRAMACIÓN MULTIANUAL Y GESTIÓN DE INVERSIONES.	150101 : LIMA	036 : DOCUMENTO	1 : Muy Alta	Físico	10	10	10	10	10	10	10	10	10	10	10	10	120
					Financiero S/.	64,928	64,928	64,928	95,193	64,928	64,928	96,093	64,928	64,928	64,928	64,928	96,091	871,729
AOI00004600331	EMITIR OPINIÓN SOBRE PROPUESTAS NORMATIVAS DEL SISTEMA NACIONAL DE PROGRAMACIÓN MULTIANUAL Y GESTIÓN DE INVERSIONES.	150101 : LIMA	036 : DOCUMENTO	1 : Muy Alta	Físico	10	10	10	10	10	10	10	10	10	10	10	10	120
					Financiero S/.	48,259	48,259	48,259	48,259	48,259	48,259	49,459	48,259	48,259	48,259	48,258	49,456	581,504
AOI00004600460	VALIDACIÓN METODOLÓGICA A LAS OPMI SECTORIALES RESPECTO A INDICADORES DE BRECHAS Y CRITERIOS DE PRIORIZACIÓN.	150101 : LIMA	120 : ENTIDAD	1 : Muy Alta	Físico	0	0	0	0	0	0	20	0	0	0	20	0	40
					Financiero S/.	23,129	23,129	23,129	23,129	23,129	23,129	23,729	23,129	23,129	23,129	23,129	23,733	278,752
AOI00004600461	IMPLEMENTACIÓN DE LA FASE DE PROGRAMACIÓN MULTIANUAL DE INVERSIONES.	150101 : LIMA	060 : INFORME	1 : Muy Alta	Físico	1	0	1	0	0	0	0	0	0	1	0	0	3
					Financiero S/.	14,629	14,629	14,629	14,629	14,629	14,629	15,229	14,629	14,629	14,629	14,629	15,233	176,752
AOI00004600462	ELABORACIÓN Y/O MEJORA DE INSTRUMENTOS, METODOLOGÍAS, LINEAMIENTOS, INSTRUCTIVOS O MANUALES PARA EL SEGUIMIENTO AL DESEMPEÑO DE LA GESTIÓN INVERSIONES.	150101 : LIMA	036 : DOCUMENTO	1 : Muy Alta	Físico	0	0	0	0	0	1	0	0	0	0	0	1	2
					Financiero S/.	31,259	31,259	31,259	31,259	31,259	31,259	32,459	31,259	31,259	31,259	31,258	32,456	377,504
AOI00004600463	IMPLEMENTACIÓN DE MEJORAS EN LOS APLICATIVOS INFORMÁTICOS DEL SISTEMA NACIONAL DE PROGRAMACIÓN MULTIANUAL Y GESTIÓN DE INVERSIONES.	150101 : LIMA	418 : PROYECTOS IMPLEMENTADOS	1 : Muy Alta	Físico	1	0	0	1	0	0	0	1	0	0	0	1	4
					Financiero S/.	36,663	36,663	36,663	36,663	36,663	36,663	38,163	36,663	36,663	36,663	36,663	38,167	442,960
AOI00004600464	GESTIÓN DE INFORMACIÓN DE LOS APLICATIVOS DEL SISTEMA NACIONAL DE PROGRAMACIÓN MULTIANUAL Y GESTIÓN DE INVERSIONES.	150101 : LIMA	036 : DOCUMENTO	1 : Muy Alta	Físico	5	5	5	5	5	5	5	5	5	5	5	5	60
					Financiero S/.	31,941	31,941	31,941	31,941	31,941	31,941	33,441	31,941	31,941	31,941	31,941	33,439	386,290
AOI00004600465	IMPLEMENTACIÓN DE MEJORAS EN LOS APLICATIVOS INFORMÁTICOS DEL FIDT.	150101 : LIMA	418 : PROYECTOS IMPLEMENTADOS	1 : Muy Alta	Físico	0	0	0	0	0	0	0	0	0	1	1	1	3
					Financiero S/.	32,694	32,694	32,694	32,694	32,694	32,694	33,894	32,694	32,694	32,694	32,694	33,900	394,734

OEI.05 REACTIVAR LA INVERSION ORIENTADA AL CIERRE DE BRECHAS DE INFRAESTRUCTURA SOCIAL Y PRODUCTIVA

AEI.05.02 IMPULSO DE INSTRUMENTOS DE FINANCIAMIENTO DE LA INVERSION PUBLICA, CON ENFASIS EN EL CIERRE DE BRECHAS

COD.	Actividad Operativa / Inversiones	Ubigeo	U.M.	Prioridad	Meta	PROGRAMACION 1	2	3	4	5	6	7	8	9	10	11	12	Total Anual
AOI00004600246	SEGUIMIENTO DEL AVANCE DE EJECUCIÓN FINANCIERA DE LOS ESTUDIOS DE PREINVERSIÓN E INVERSIONES FINANCIADOS POR EL FONDO INVIERTE PARA	150101 : LIMA	248 : REPORTE	1 : Muy Alta	Físico	1	1	1	1	1	1	1	1	1	1	1	1	12
					Financiero S/.	218,847	218,847	218,847	231,549	218,847	218,847	236,349	218,847	218,847	198,847	196,946	206,352	2,601,972

TOTAL FINANCIERO S/. 20,280,266

U.M. = Unidad de Medida.
Nota : La Prioridad se determinará en la Comisión de Planeamiento Estratégico

FIRMA

Anexo B-5
PLAN OPERATIVO INSTITUCIONAL FÍSICA Y FINANCIERA (Consistenciado)
Año : 2024

Periodo PEI : 2017 - 2026
Nivel de Gobierno : E - GOBIERNO NACIONAL
Sector : 09 - ECONOMIA Y FINANZAS
Pliego : 009 - M. DE ECONOMIA Y FINANZAS

Unidad Ejecutora : 000046 - MEF-ADMINISTRACION GENERAL

Centro de Costo: 24.01 - DIRECCION GENERAL DE MERCADOS FINANCIEROS Y PREVISIONAL PRIVADO

OEI.04 INCREMENTAR LA COBERTURA Y EFICIENCIA DE LOS MERCADOS FINANCIEROS Y PREVISIONAL PRIVADO

AEI.04.01 FORTALECIMIENTO DE LAS POLITICAS E INSTRUMENTOS PARA EL DESARROLLO DE LOS REGIMENES PREVISIONALES PRIVADOS

COD.	Actividad Operativa / Inversiones	Ubigeo	U.M.	Prioridad	Meta	PROGRAMACION 1	2	3	4	5	6	7	8	9	10	11	12	Total Anual
AOI00004600031	CONDUCCIÓN DEL ÓRGANO	150101 : LIMA	036 : DOCUMENTO	1 : Muy Alta	Fisico	1	1	1	1	1	1	1	1	1	1	1	1	12
					Financiero S/.	40,503.00	40,503.00	40,503.00	40,503.00	51,507.00	40,503.00	61,327.00	40,503.00	40,503.00	40,503.00	51,507.00	61,327.00	549,692.00
AOI00004600032	ELABORACIÓN DE INFORMES DE OPINIÓN TÉCNICA SOBRE TEMAS RELACIONADOS A LOS REGÍMENES PREVISIONALES PRIVADOS Y MERCADO DE SEGUROS.	150101 : LIMA	060 : INFORME	1 : Muy Alta	Fisico	5	5	6	6	6	6	6	6	6	6	6	6	70
					Financiero S/.	57,439.00	57,439.00	57,439.00	57,439.00	120,254.00	57,439.00	81,551.50	57,439.00	57,439.00	57,439.00	120,254.00	81,551.50	863,123.00
AOI00004600033	SEGUIMIENTO, ANÁLISIS Y EVALUACIÓN SEMESTRAL DEL SISTEMA PRIVADO DE PENSIONES Y MERCADO DE SEGUROS.	150101 : LIMA	036 : DOCUMENTO	1 : Muy Alta	Fisico	0	0	0	0	0	1	0	0	0	0	0	1	2
					Financiero S/.	1,641.00	1,641.00	1,641.00	1,641.00	3,436.00	1,641.00	2,330.50	1,641.00	1,641.00	1,641.00	3,436.00	2,330.50	24,661.00
AOI00004600034	ELABORACIÓN DE PROPUESTAS NORMATIVAS PARA LA MEJORA DE LAS POLÍTICAS E INSTRUMENTOS PARA EL DESARROLLO DE LOS REGÍMENES PREVISIONALES PRIVADOS Y MERCADO DE SEGUROS.	150101 : LIMA	036 : DOCUMENTO	1 : Muy Alta	Fisico	0	0	0	1	0	0	0	1	0	0	0	1	3
					Financiero S/.	2,462.00	2,462.00	2,462.00	2,462.00	5,154.00	2,462.00	3,495.00	2,462.00	2,462.00	2,462.00	5,153.00	3,495.00	36,993.00

OEI.04 INCREMENTAR LA COBERTURA Y EFICIENCIA DE LOS MERCADOS FINANCIEROS Y PREVISIONAL PRIVADO

AEI.04.02 FORTALECIMIENTO DE LAS POLITICAS E INSTRUMENTOS ORIENTADOS A LA PROFUNDIZACION, ESTABILIDAD Y LIQUIDEZ DEL MERCADO FINANCIERO

COD.	Actividad Operativa / Inversiones	Ubigeo	U.M.	Prioridad	Meta	PROGRAMACION 1	2	3	4	5	6	7	8	9	10	11	12	Total Anual
AOI00004600035	ELABORACIÓN DE PROPUESTAS NORMATIVAS O MEDIDAS CORRECTIVAS PARA EL DESARROLLO DEL SISTEMA FINANCIERO O DEL MERCADO DE CAPITALES.	150101 : LIMA	036 : DOCUMENTO	1 : Muy Alta	Fisico	0	0	1	0	0	1	0	0	1	0	0	1	4
					Financiero S/.	8,144.00	8,144.00	8,144.00	8,144.00	15,535.00	8,144.00	10,772.00	8,144.00	8,144.00	8,144.00	15,535.00	10,772.00	117,766.00
AOI00004600036	ELABORACIÓN DE INFORMES DE OPINIÓN TÉCNICA SOBRE TEMAS FINANCIEROS O PROYECTOS DE LEY RELACIONADOS AL SISTEMA FINANCIERO O AL MERCADO DE CAPITALES.	150101 : LIMA	060 : INFORME	1 : Muy Alta	Fisico	5	5	6	5	5	6	5	5	6	5	5	6	64
					Financiero S/.	130,307.00	130,307.00	130,307.00	130,307.00	248,553.00	130,307.00	172,358.50	130,307.00	130,307.00	130,307.00	248,553.00	172,358.50	1,884,279.00
AOI00004600410	IMPLEMENTACIÓN DE MEDIDAS DEL PLAN ESTRATÉGICO MULTISECTORIAL DE LA POLÍTICA NACIONAL DE INCLUSIÓN FINANCIERA.	150101 : LIMA	036 : DOCUMENTO	1 : Muy Alta	Fisico	0	0	0	0	0	0	0	0	0	0	0	2	2
					Financiero S/.	4,072.00	4,072.00	4,072.00	4,072.00	7,766.00	4,072.00	5,385.50	4,072.00	4,071.00	4,071.00	7,765.00	5,383.50	58,874.00

TOTAL FINANCIERO S/. 3,535,388.00

U.M. = Unidad de Medida.
Nota : La Prioridad se determinará en la Comisión de Planeamiento Estratégico

FIRMA

Anexo B-5
PLAN OPERATIVO INSTITUCIONAL FÍSICA Y FINANCIERA (Consistenciado)
Año : 2024

Periodo PEI : 2017 - 2026
Nivel de Gobierno : E - GOBIERNO NACIONAL
Sector : 09 - ECONOMIA Y FINANZAS
Pliego : 009 - M. DE ECONOMIA Y FINANZAS

Unidad Ejecutora : 000046 - MEF-ADMINISTRACION GENERAL

Centro de Costo: 25.01 - DIRECCION GENERAL DE ASUNTOS DE ECONOMIA INTERNACIONAL, COMPETENCIA Y PRODUCTIVIDAD

OEI.03 LOGRAR UNA MAYOR APERTURA ECONOMICA Y ARMONIZACION DEL MERCADO DE BIENES Y SERVICIOS

AEI.03.01 FORTALECIMIENTO DE LA POLITICA DE NEGOCIACION EN MATERIA ADUANERA Y ARANCELARIA PARA LA INTEGRACION ECONOMICA Y COMERCIAL DEL PAIS

COD.	Actividad Operativa / Inversiones	Ubigeo	U.M.	Prioridad	Meta	PROGRAMACION 1	2	3	4	5	6	7	8	9	10	11	12	Total Anual
AOI00004600142	CONDUCCIÓN DEL ÓRGANO.	150101 : LIMA	036 : DOCUMENTO	1 : Muy Alta	Físico	1	1	1	1	1	1	1	1	1	1	1	1	12
					Financiero S/.	52,201.00	52,601.00	52,201.00	52,201.00	52,201.00	52,201.00	77,529.00	52,201.00	52,201.00	52,201.00	52,200.00	77,524.00	677,462.00
AOI00004600143	IMPLEMENTACIÓN Y MONITOREO DE LAS RECOMENDACIONES OCDE Y ACCIONES PARA EL ACERCAMIENTO A DICHA ORGANIZACIÓN.	150101 : LIMA	036 : DOCUMENTO	1 : Muy Alta	Físico	0	0	2	0	0	1	0	0	1	0	0	1	5
					Financiero S/.	30,824.00	31,224.00	30,824.00	30,824.00	30,824.00	30,824.00	45,817.00	30,824.00	30,824.00	30,824.00	30,824.00	45,814.00	400,271.00
AOI00004600144	EVALUACIÓN DE PROPUESTAS NORMATIVAS Y DE MEDIDAS EN MATERIA DE POLÍTICA COMERCIAL, ARANCELARIA Y ADUANERA.	150101 : LIMA	060 : INFORME	1 : Muy Alta	Físico	2	2	2	2	2	2	2	2	2	2	2	2	24
					Financiero S/.	98,851.00	21,251.00	20,851.00	20,851.00	20,851.00	20,851.00	26,218.00	20,851.00	20,851.00	20,851.00	20,851.00	26,217.00	339,345.00
AOI00004600145	ELABORACIÓN DEL DISEÑO E IMPLEMENTACIÓN DE LAS ESTRATEGIAS DE INTEGRACIÓN ECONÓMICA Y COMERCIAL.	150101 : LIMA	060 : INFORME	1 : Muy Alta	Físico	0	1	0	1	0	1	0	1	0	1	0	1	6
					Financiero S/.	15,760.00	16,160.00	15,760.00	15,760.00	15,760.00	15,760.00	20,827.00	15,760.00	15,760.00	15,760.00	15,760.00	20,831.00	199,658.00
AOI00004600146	FORMULACIÓN Y EVALUACIÓN DE PROPUESTAS Y PARTICIPACIÓN EN NEGOCIACIONES DE ACUERDOS DE PROTECCIÓN DE INVERSIONES Y DEFINICIÓN DE ESTRATEGIAS EN SERVICIOS FINANCIEROS.	150101 : LIMA	060 : INFORME	1 : Muy Alta	Físico	0	0	0	0	0	1	0	0	0	0	0	1	2
					Financiero S/.	17,866.00	17,866.00	17,866.00	17,866.00	17,866.00	17,866.00	35,336.00	17,866.00	17,866.00	17,866.00	17,866.00	35,339.00	249,335.00
AOI00004600147	ELABORACIÓN DE PROPUESTAS DE POLÍTICAS COMERCIALES (ANTIDUMPING, SALVAGUARDIAS Y DERECHOS COMPENSATORIOS), BARRERAS TÉCNICAS Y NO TÉCNICAS AL COMERCIO Y DE ZONAS FRANCAS.	150101 : LIMA	060 : INFORME	1 : Muy Alta	Físico	0	1	0	1	0	1	0	1	0	1	0	1	6
					Financiero S/.	13,095.00	13,495.00	13,095.00	13,095.00	13,095.00	13,095.00	18,162.00	13,095.00	13,095.00	13,095.00	13,095.00	18,159.00	167,671.00

OEI.03 LOGRAR UNA MAYOR APERTURA ECONOMICA Y ARMONIZACION DEL MERCADO DE BIENES Y SERVICIOS

AEI.03.02 IMPULSO DE LA CALIDAD REGULATORIA DEL ESTADO PARA LA FORMALIZACION Y COMPETITIVIDAD DE LOS MERCADOS

COD.	Actividad Operativa / Inversiones	Ubigeo	U.M.	Prioridad	Meta	PROGRAMACION 1	2	3	4	5	6	7	8	9	10	11	12	Total Anual
AOI00004600148	ANÁLISIS DE IMPACTO REGULATORIO (AIR) Y DE CALIDAD REGULATORIA (ACR) DE LOS PROYECTOS NORMATIVOS Y PROCEDIMIENTOS ADMINISTRATIVOS, RESPECTIVAMENTE, PROPUESTOS POR ENTIDADES DEL	150101 : LIMA	036 : DOCUMENTO	1 : Muy Alta	Físico	10	10	11	11	11	11	11	11	11	11	11	11	130
					Financiero S/.	87,122.00	87,122.00	87,122.00	87,122.00	87,122.00	87,122.00	136,857.00	87,122.00	87,122.00	87,122.00	87,122.00	135,759.00	1,143,836.00

OEI.03 LOGRAR UNA MAYOR APERTURA ECONOMICA Y ARMONIZACION DEL MERCADO DE BIENES Y SERVICIOS

AEI.03.03 IMPLEMENTACION DE INSTRUMENTOS PARA LA SOLUCION DE CONTROVERSIAS CON INVERSIONISTAS EXTRANJEROS

COD.	Actividad Operativa / Inversiones	Ubigeo	U.M.	Prioridad	Meta	PROGRAMACION 1	2	3	4	5	6	7	8	9	10	11	12	Total Anual
AOI00004600149	COORDINACIÓN, SEGUIMIENTO Y PARTICIPACIÓN EN LAS REUNIONES PARA LA SOLUCIÓN DE CONTROVERSIAS INVERSIONISTA-ESTADO.	150101 : LIMA	036 : DOCUMENTO	1 : Muy Alta	Físico	6	6	6	6	6	6	6	6	6	6	6	6	72
					Financiero S/.	20,240.00	20,240.00	20,240.00	20,240.00	20,240.00	20,240.00	33,242.00	20,240.00	20,240.00	20,240.00	20,240.00	33,243.00	268,885.00

OEI.03 LOGRAR UNA MAYOR APERTURA ECONOMICA Y ARMONIZACION DEL MERCADO DE BIENES Y SERVICIOS

AEI.03.04 PROMOCION DE LA EFICIENCIA Y PRODUCTIVIDAD DEL MERCADO INTERNO

COD.	Actividad Operativa / Inversiones	Ubigeo	U.M.	Prioridad	Meta	PROGRAMACION 1	2	3	4	5	6	7	8	9	10	11	12	Total Anual
AOI00004600151	EVALUACIÓN DEL IMPACTO DE PROPUESTAS NORMATIVAS FORMULADAS POR ENTIDADES DEL PODER EJECUTIVO Y PODER LEGISLATIVO, EN MATERIA DE POLÍTICA MICROECONÓMICA, SOBRE LA PRODUCTIVIDAD Y	150101 : LIMA	060 : INFORME	1 : Muy Alta	Físico	0	3	3	4	4	4	4	4	4	4	3	3	40
					Financiero S/.	32,390.00	32,390.00	32,390.00	32,390.00	32,390.00	32,390.00	45,692.00	32,390.00	32,390.00	32,390.00	32,390.00	45,693.00	415,285.00
AOI00004600153	EVALUACIÓN DE LAS SOLICITUDES DE CARTA DE NO OBJECIÓN PARA LAS ENTIDADES ACREDITADAS AL FONDO VERDE PARA EL CLIMA.	150101 : LIMA	036 : DOCUMENTO	1 : Muy Alta	Físico	0	0	0	0	0	1	0	0	1	0	0	1	3
					Financiero S/.	18,842.00	18,842.00	18,842.00	18,842.00	18,842.00	18,842.00	32,144.00	18,842.00	18,842.00	18,842.00	18,842.00	32,141.00	252,705.00

TOTAL FINANCIERO S/. 4,114,453.00

U.M. = Unidad de Medida.
Nota : La Prioridad se determinará en la Comisión de Planeamiento Estratégico

FIRMA

Anexo B-5
PLAN OPERATIVO INSTITUCIONAL FÍSICA Y FINANCIERA (Consistenciado)
Año : 2024

Periodo PEI : 2017 - 2026
Nivel de Gobierno : E - GOBIERNO NACIONAL
Sector : 09 - ECONOMIA Y FINANZAS
Pliego : 009 - M. DE ECONOMIA Y FINANZAS

Unidad Ejecutora : 000046 - MEF-ADMINISTRACION GENERAL

Centro de Costo: 25.02 - DIRECCION GENERAL DE ASUNTOS DE ECONOMIA INTERNACIONAL, COMPETENCIA Y PRODUCTIVIDAD CONTROVERSIAS

OEI.03 LOGRAR UNA MAYOR APERTURA ECONOMICA Y ARMONIZACION DEL MERCADO DE BIENES Y SERVICIOS

AEI.03.03 IMPLEMENTACION DE INSTRUMENTOS PARA LA SOLUCION DE CONTROVERSIAS CON INVERSIONISTAS EXTRANJEROS

COD.	Actividad Operativa / Inversiones	Ubigeo	U.M.	Prioridad	Meta	PROGRAMACION 1	2	3	4	5	6	7	8	9	10	11	12	Total Anual
AOI00004600234	GESTIÓN PARA LA CONTRATACIÓN DE SERVICIOS DE ABOGADOS, ESTUDIOS DE ABOGADOS Y OTROS PROFESIONALES NECESARIOS PARA LA PARTICIPACIÓN DEL ESTADO EN CONTROVERSIAS INTERNACIONALES DE INVERSIÓN EN EL MARCO DE LA LEY N° 28933.	150101 : LIMA	036 : DOCUMENTO	1 : Muy Alta	Físico	0	2	0	2	0	2	0	2	0	0	0	3	11
					Financiero S/.	6,104,290	6,104,290	6,104,290	6,104,290	6,104,290	6,104,290	6,104,290	6,104,290	6,104,290	6,104,290	6,104,290	6,104,295	73,251,485

TOTAL FINANCIERO S/. 73,251,485

U.M. = Unidad de Medida.
Nota : La Prioridad se determinará en la Comisión de Planeamiento Estratégico

FIRMA

Anexo B-5
PLAN OPERATIVO INSTITUCIONAL FÍSICA Y FINANCIERA (Consistenciado)
Año : 2024

Periodo PEI : 2017 - 2026
Nivel de Gobierno : E - GOBIERNO NACIONAL
Sector : 09 - ECONOMIA Y FINANZAS
Pliego : 009 - M. DE ECONOMIA Y FINANZAS

Unidad Ejecutora : 000046 - MEF-ADMINISTRACION GENERAL

Centro de Costo: 26.01 - DIRECCION GENERAL DE POLITICA DE PROMOCION DE LA INVERSION PRIVADA

OEI.05 REACTIVAR LA INVERSION ORIENTADA AL CIERRE DE BRECHAS DE INFRAESTRUCTURA SOCIAL Y PRODUCTIVA

AEI.05.03 FORTALECIMIENTO DEL MARCO NORMATIVO Y METODOLOGICO DEL SISTEMA NACIONAL DE PROMOCION DE LA INVERSION PRIVADA

COD.	Actividad Operativa / Inversiones	Ubigeo	U.M.	Prioridad	Meta	PROGRAMACION 1	2	3	4	5	6	7	8	9	10	11	12	Total Anual
AOI00004600038	CONDUCCIÓN DEL ÓRGANO	150101 : LIMA	036 : DOCUMENTO	1 : Muy Alta	Físico	1	1	1	1	1	1	1	1	1	1	1	1	12
					Financiero S/.	37,016	38,791	36,203	36,203	36,203	36,203	39,031	36,690	36,203	36,203	36,203	38,015	442,964
AOI00004600039	EMISIÓN DE OPINIÓN TÉCNICA Y ELABORACIÓN DE PROPUESTAS NORMATIVAS EN MATERIA DE INVERSIÓN PRIVADA, BAJO LOS MECANISMOS DE ASOCIACIÓN PÚBLICO PRIVADA (APP), OBRAS POR IMPUESTOS (OXI) Y PROYECTOS EN ACTIVOS (PA).	150101 : LIMA	036 : DOCUMENTO	1 : Muy Alta	Físico	5	5	5	5	5	5	5	5	5	5	5	5	60
					Financiero S/.	29,642	29,642	29,642	29,642	29,642	29,642	46,558	29,642	29,642	29,642	46,108	46,558	406,002
AOI00004600040	ATENCIÓN DE CONSULTAS Y ASISTENCIA TÉCNICA EN MATERIA DE ASOCIACIONES PÚBLICO PRIVADA (APP), OBRAS POR IMPUESTOS (OXI) Y PROYECTOS EN ACTIVOS (PA).	150101 : LIMA	036 : DOCUMENTO	1 : Muy Alta	Físico	4	4	5	4	4	5	4	4	5	4	4	5	52
					Financiero S/.	85,985	85,985	89,265	85,985	85,985	85,985	125,687	89,265	85,985	85,985	124,087	128,637	1,158,836
AOI00004600041	PARTICIPACIÓN EN CONSEJOS DIRECTIVOS, GRUPOS DE TRABAJO, EVENTOS Y AFINES, EN REPRESENTACIÓN DEL MINISTERIO DE ECONOMÍA Y FINANZAS, EN TEMAS SOBRE ASOCIACIONES PÚBLICO PRIVADA (APP), OBRAS POR IMPUESTOS (OXI) Y PROYECTOS EN ACTIVOS (PA).	150101 : LIMA	036 : DOCUMENTO	1 : Muy Alta	Físico	1	1	1	1	1	1	1	1	1	1	1	1	12
					Financiero S/.	85,986	87,626	85,986	88,626	85,986	85,986	128,968	85,986	85,986	85,986	126,868	126,418	1,160,408
AOI00004600042	IMPLEMENTACIÓN, MONITOREO, SEGUIMIENTO Y EVALUACIÓN DEL PLAN NACIONAL DE INFRAESTRUCTURA.	150101 : LIMA	036 : DOCUMENTO	1 : Muy Alta	Físico	1	1	1	1	1	1	1	1	1	1	1	1	12
					Financiero S/.	7,111	617,575	169,151	239,311	7,111	157,151	11,025	7,111	157,151	7,111	10,925	11,755	1,402,488
AOI00004600043	EMISIÓN DE OPINIÓN TÉCNICA SOBRE LA PROGRAMACIÓN MULTIANUAL DE INVERSIONES, EVALUACIÓN DE PROYECTOS Y CONTRATOS, BAJO EL MECANISMO DE ASOCIACIÓN PÚBLICO PRIVADA (APP).	150101 : LIMA	036 : DOCUMENTO	1 : Muy Alta	Físico	2	2	2	2	2	2	2	2	2	2	2	2	24
					Financiero S/.	38,803	40,943	38,803	40,943	38,803	42,083	52,905	38,803	41,583	38,803	55,285	52,905	520,662
AOI00004600256	ADMINISTRACIÓN DEL REGISTRO NACIONAL DE CONTRATOS DE ASOCIACIONES PÚBLICO PRIVADA (APP).	150101 : LIMA	248 : REPORTE	1 : Muy Alta	Físico	1	1	1	1	1	1	1	1	1	1	1	1	12
					Financiero S/.	16,990	16,990	619,454	16,990	16,990	16,990	21,254	16,990	16,990	16,990	20,804	21,254	818,686
AOI00004600353	SEGUIMIENTO DE LOS PROYECTOS EJECUTADOS MEDIANTE EL MECANISMO DE OBRAS POR IMPUESTOS.	150101 : LIMA	248 : REPORTE	1 : Muy Alta	Físico	2	2	2	2	2	2	2	2	2	2	2	2	24
					Financiero S/.	20,401	20,401	20,401	20,401	20,401	20,401	33,903	20,401	20,401	20,401	33,603	33,902	285,017

TOTAL FINANCIERO S/. 6,195,063

U.M. = Unidad de Medida.
Nota : La Prioridad se determinará en la Comisión de Planeamiento Estratégico

FIRMA

Anexo B-5
PLAN OPERATIVO INSTITUCIONAL FÍSICA Y FINANCIERA (Consistenciado)
Año : 2024

Periodo PEI : 2017 - 2026
Nivel de Gobierno : E - GOBIERNO NACIONAL
Sector : 09 - ECONOMIA Y FINANZAS
Pliego : 009 - M. DE ECONOMIA Y FINANZAS

Unidad Ejecutora : 000046 - MEF-ADMINISTRACION GENERAL
Centro de Costo: 27.01 - CONSEJO NACIONAL DE COMPETITIVIDAD Y FORMALIZACION

OEI.03 LOGRAR UNA MAYOR APERTURA ECONOMICA Y ARMONIZACION DEL MERCADO DE BIENES Y SERVICIOS

AEI.03.02 IMPULSO DE LA CALIDAD REGULATORIA DEL ESTADO PARA LA FORMALIZACION Y COMPETITIVIDAD DE LOS MERCADOS

COD.	Actividad Operativa / Inversiones	Ubigeo	U.M.	Prioridad	Meta	PROGRAMACION 1	2	3	4	5	6	7	8	9	10	11	12	Total Anual
AOI00004600083	CONDUCCIÓN DEL ÓRGANO.	150101 : LIMA	036 : DOCUMENTO	1 : Muy Alta	Físico	1	1	1	1	1	1	1	1	1	1	1	1	12
					Financiero S/.	11,217	11,953	10,825	11,167	10,894	10,942	12,837	10,951	10,825	10,946	10,895	12,568	136,020
AOI00004600084	FORMULACIÓN DE LAS PROPUESTAS DE REFORMA MULTISECTORIAL PARA LA MEJORA DE LA COMPETITIVIDAD DEL PAÍS, VINCULADA A LA POLÍTICA Y PLAN NACIONAL DE COMPETITIVIDAD Y PRODUCTIVIDAD.	150101 : LIMA	060 : INFORME	1 : Muy Alta	Físico	0	1	0	1	0	1	0	1	0	1	0	1	6
					Financiero S/.	37,107	132,207	88,357	131,607	188,357	37,107	71,067	37,107	37,107	37,107	37,107	32,586	866,823
AOI00004600085	SEGUIMIENTO Y EVALUACIÓN DE LAS PROPUESTAS DE REFORMA MULTISECTORIAL PARA LA MEJORA DE LA COMPETITIVIDAD DEL PAÍS, VINCULADA A LA POLÍTICA Y PLAN NACIONAL DE COMPETITIVIDAD Y PRODUCTIVIDAD.	150101 : LIMA	060 : INFORME	1 : Muy Alta	Físico	1	1	1	1	1	1	1	1	1	1	1	1	12
					Financiero S/.	34,011	27,455	27,455	59,455	27,455	59,455	28,175	27,455	57,455	62,255	27,455	24,064	462,145
AOI00004600086	DIFUSIÓN DE LAS PROPUESTAS DE REFORMA MULTISECTORIAL PARA LA MEJORA DE LA COMPETITIVIDAD DEL PAÍS, VINCULADA A LA POLÍTICA Y PLAN NACIONAL DE COMPETITIVIDAD Y PRODUCTIVIDAD.	150101 : LIMA	060 : INFORME	1 : Muy Alta	Físico	1	0	0	1	0	0	1	0	0	1	0	0	4
					Financiero S/.	60,455	27,455	27,455	27,455	27,455	27,455	28,175	27,455	27,455	27,455	27,455	24,064	359,789

TOTAL FINANCIERO S/. 1,824,777

U.M. = Unidad de Medida.
Nota : La Prioridad se determinará en la Comisión de Planeamiento Estratégico

FIRMA

Anexo B-5
PLAN OPERATIVO INSTITUCIONAL FÍSICA Y FINANCIERA (Consistenciado)
Año : 2024

Periodo PEI : 2017 - 2026
Nivel de Gobierno : E - GOBIERNO NACIONAL
Sector : 09 - ECONOMIA Y FINANZAS
Pliego : 009 - M. DE ECONOMIA Y FINANZAS

Unidad Ejecutora : 000046 - MEF-ADMINISTRACION GENERAL
Centro de Costo: 28.01 - OFICINA GENERAL DE PREVENCIÓN E INTEGRIDAD INSTITUCIONAL

OEI.08 MODERNIZAR LA GESTION INSTITUCIONAL DEL MINISTERIO

AEI.08.06 ACCIONES INSTITUCIONALES DE INTEGRIDAD Y LUCHA CONTRA LA CORRUPCIÓN EJECUTADAS EN EL MINISTERIO DE ECONOMÍA Y FINANZAS.

COD.	Actividad Operativa / Inversiones	Ubigeo	U.M.	Prioridad	Meta	PROGRAMACION 1	2	3	4	5	6	7	8	9	10	11	12	Total Anual
AOI00004600364	CONDUCCIÓN DEL ÓRGANO.	150101 : LIMA	036 : DOCUMENTO	1 : Muy Alta	Físico	1	1	1	1	1	1	1	1	1	1	1	1	12
					Financiero S/.	92,201.00	94,601.00	92,201.00	92,201.00	97,554.00	92,173.00	105,935.00	92,173.00	92,173.00	92,173.00	97,526.00	246,125.00	1,287,036.00
AOI00004600365	MONITOREO DE LAS ACCIONES E INSTRUMENTOS DE INTEGRIDAD Y LUCHA CONTRA LA CORRUPCIÓ	150101 : LIMA	036 : DOCUMENTO	1 : Muy Alta	Físico	1	1	1	1	1	1	1	1	1	1	1	1	12
					Financiero S/.	20,963.00	20,963.00	20,963.00	20,963.00	56,344.00	34,963.00	62,025.00	20,963.00	40,963.00	20,963.00	26,344.00	32,022.00	378,439.00
AOI00004600366	GESTIÓN DE LA ATENCIÓN DE DENUNCIAS SOBRE ACTOS DE CORRUPCIÓN.	150101 : LIMA	036 : DOCUMENTO	1 : Muy Alta	Físico	0	1	0	1	0	1	0	1	0	1	0	1	6
					Financiero S/.	24,401.00	24,401.00	24,401.00	24,401.00	24,401.00	24,401.00	25,001.00	24,401.00	24,401.00	24,401.00	24,401.00	25,000.00	294,011.00
AOI00004600367	GESTIÓN DE LA PREVENCIÓN DE CONFLICTOS DE INTERESES.	150101 : LIMA	036 : DOCUMENTO	1 : Muy Alta	Físico	0	1	0	1	0	1	0	1	0	1	0	1	6
					Financiero S/.	10,200.00	10,200.00	10,200.00	10,200.00	10,200.00	10,200.00	10,500.00	10,200.00	10,200.00	10,200.00	10,200.00	10,506.00	123,006.00
AOI00004600368	GESTIÓN DEL SISTEMA DE CONTROL INTERNO EN EL MEF.	150101 : LIMA	036 : DOCUMENTO	1 : Muy Alta	Físico	0	1	0	1	0	0	0	1	0	0	0	0	3
					Financiero S/.	9,200.00	9,200.00	9,200.00	9,200.00	9,200.00	9,200.00	9,500.00	9,200.00	9,200.00	9,200.00	9,200.00	9,506.00	111,006.00
AOI00004600369	SEGUIMIENTO DE LAS RECOMENDACIONES DEL INFORME DE CONTROL EMITIDO POR EL ÓRGANO DE CONTROL INSTITUCIONAL.	150101 : LIMA	036 : DOCUMENTO	1 : Muy Alta	Físico	1	1	1	1	1	1	1	1	1	1	1	1	12
					Financiero S/.	17,401.00	17,401.00	17,401.00	17,401.00	17,401.00	17,401.00	18,001.00	17,401.00	17,401.00	17,401.00	17,401.00	18,000.00	210,011.00
AOI00004600370	GESTIÓN DE RIESGOS OPERATIVOS Y DE CORRUPCIÓN.	150101 : LIMA	036 : DOCUMENTO	1 : Muy Alta	Físico	0	1	0	1	0	1	0	1	0	1	0	1	6
					Financiero S/.	8,200.00	8,200.00	8,200.00	8,200.00	8,200.00	8,200.00	8,500.00	8,200.00	8,200.00	8,200.00	8,200.00	8,505.00	99,005.00

TOTAL FINANCIERO S/. 2,502,514.00

U.M. = Unidad de Medida.
Nota : La Prioridad se determinará en la Comisión de Planeamiento Estratégico

FIRMA

Anexo B-5
PLAN OPERATIVO INSTITUCIONAL FÍSICA Y FINANCIERA (Consistenciado)
Año : 2024

Periodo PEI : 2017 - 2026
Nivel de Gobi E - GOBIERNO NACIONAL
Sector : 09 - ECONOMIA Y FINANZAS
Pliego : 009 - M. DE ECONOMIA Y FINANZAS

Unidad Ejecut 000046 - MEF-ADMINISTRACION GENERAL
Centro de Cos 29.01 - DIRECCIÓN GENERAL DE ABASTECIMIENTO

OEI.06 MEJORAR LA CALIDAD DEL GASTO PUBLICO EN LOS DIVERSOS NIVELES DE GOBIERNO

AEI.06.08 INSTRUMENTOS NORMATIVOS IMPLEMENTADOS EN EL SISTEMA NACIONAL DE ABASTECIMIENTO.

						PROGRAMACION												
COD.	Actividad Operativa / Inversiones	Ubigeo	U.M.	Prioridad	Meta	1	2	3	4	5	6	7	8	9	10	11	12	Total Anual
					Fisico	1	1	1	1	1	1	1	1	1	1	1	1	12
AOI00004600385	CONDUCCIÓN DEL ÓRGANO.	150101 : LIMA	060 : INFORME	1 : Muy Alta	Financiero S/.	26,425.00	24,935.00	23,830.00	23,884.00	23,948.00	24,096.00	26,591.00	23,995.00	23,780.00	23,805.00	23,851.00	26,445.00	295,585.00
					Fisico	0	0	0	0	0	1	0	0	0	0	0	1	2
AOI00004600386	EMISIÓN DE OPINIÓN NORMATIVA EN EL MARCO DEL SISTEMA NACIONAL DE ABASTECIMIENTO	150101 : LIMA	060 : INFORME	1 : Muy Alta	Financiero S/.	96,413.00	94,010.00	94,010.00	94,010.00	106,712.00	94,509.00	121,514.00	94,010.00	94,010.00	94,010.00	106,712.00	121,509.00	1,211,429.00
					Fisico	0	0	0	0	0	1	0	0	0	0	0	1	2
AOI00004600389	DESARROLLO E IMPLEMENTACIÓN DEL CATÁLOGO ÚNICO DE BIENES, SERVICIOS Y OBRAS.	150101 : LIMA	060 : INFORME	1 : Muy Alta	Financiero S/.	91,093.00	46,443.00	46,443.00	70,443.00	34,443.00	34,443.00	47,343.00	46,443.00	46,443.00	34,443.00	34,443.00	35,354.00	567,777.00
					Fisico	0	0	0	0	0	1	0	0	0	0	0	1	2
AOI00004600391	MANTENIMIENTO DEL CATÁLOGO DE BIENES, SERVICIOS Y OBRAS DEL SIGA MEF	150101 : LIMA	060 : INFORME	1 : Muy Alta	Financiero S/.	31,134.00	30,878.00	30,878.00	30,878.00	30,878.00	30,878.00	31,778.00	30,878.00	30,878.00	30,878.00	30,878.00	31,800.00	372,614.00
					Fisico	0	0	1	0	0	1	0	0	1	0	0	1	4
AOI00004600392	IDENTIFICACIÓN, ASIGNACIÓN Y ACTUALIZACIÓN DE LA CARTERA PÚBLICA INMOBILIARIA.	150101 : LIMA	060 : INFORME	1 : Muy Alta	Financiero S/.	141,235.00	129,739.00	229,739.00	229,739.00	254,829.00	193,739.00	282,318.00	193,739.00	202,739.00	214,739.00	239,828.00	246,310.00	2,558,693.00
					Fisico	0	0	0	0	0	1	0	0	0	0	0	1	2
AOI00004600393	SUSPERVISIÓN Y GESTION DE LA ADMINISTRACIÓN DE BIENES INMUEBLES A NIVEL NACIONAL.	150101 : LIMA	060 : INFORME	1 : Muy Alta	Financiero S/.	130,391.00	129,102.00	129,102.00	129,102.00	164,227.00	129,168.00	207,152.00	135,102.00	135,102.00	135,102.00	170,227.00	207,154.00	1,800,931.00
					Fisico	0	0	0	0	0	2	0	0	0	0	0	2	4
AOI00004600394	ANÁLISIS ESTADÍSTICO, INVESTIGACIÓN Y ELABORACIÓN DE INFORMACIÓN ESTRATÉGICA EN EL MARCO DEL SISTEMA NACIONAL DE ABASTECIMIENTO.	150101 : LIMA	060 : INFORME	1 : Muy Alta	Financiero S/.	163,594.00	202,483.00	201,594.00	201,594.00	236,532.00	163,594.00	274,373.00	182,594.00	182,594.00	173,594.00	198,533.00	246,194.00	2,427,273.00
					Fisico	0	0	1	0	1	1	0	1	0	1	1	0	6
AOI00004600397	GESTIÓN DE EXISTENCIAS Y BIENES DE ALMACÉN.	150101 : LIMA	060 : INFORME	1 : Muy Alta	Financiero S/.	270,061.00	54,838.00	54,838.00	54,838.00	67,540.00	54,838.00	81,142.00	54,838.00	54,838.00	54,838.00	67,540.00	81,168.00	951,317.00
					Fisico	0	0	1	0	0	1	0	0	1	0	0	1	4
AOI00004600398	GESTIÓN, ARTICULACIÓN E INTEGRACIÓN EN MATERIA DE ADQUISICIONES.	150101 : LIMA	060 : INFORME	1 : Muy Alta	Financiero S/.	247,960.00	244,667.00	244,667.00	243,667.00	277,985.00	227,666.00	321,597.00	232,662.00	232,662.00	267,662.00	267,978.00	316,607.00	3,125,780.00
					Fisico	0	0	0	0	0	0	0	0	0	0	0	1	1
AOI00004600426	FORMULACIÓN DE PROPUESTAS NORMATIVAS EN EL MARCO DEL SISTEMA NACIONAL DE ABASTECIMIENTO, Y GESTIONAR SU APROBACIÓN.	150101 : LIMA	060 : INFORME	1 : Muy Alta	Financiero S/.	25,138.00	25,138.00	19,138.00	19,138.00	28,672.00	19,138.00	38,192.00	19,124.00	19,124.00	19,124.00	28,658.00	38,193.00	298,777.00
					Fisico	0	0	0	0	0	1	0	0	0	0	0	1	2
AOI00004600427	CAPACITACIÓN EN EL MARCO DE LA ADMINISTRACIÓN FINANCIERA DEL SECTOR PÚBLICO EN LO RELATIVO AL SISTEMA NACIONAL DE ABASTECIMIENTO.	150101 : LIMA	060 : INFORME	1 : Muy Alta	Financiero S/.	75,338.00	75,008.00	75,008.00	63,008.00	75,360.00	63,209.00	88,912.00	63,008.00	63,008.00	63,008.00	75,360.00	88,914.00	869,141.00
					Fisico	0	0	0	0	0	0	0	0	0	0	0	1	1
AOI00004600428	CERTIFICACIÓN EN EL MARCO DEL SISTEMA NACIONAL DE ABASTECIMIENTO.	150101 : LIMA	060 : INFORME	1 : Muy Alta	Financiero S/.	26,868.00	26,868.00	26,868.00	26,868.00	40,302.00	26,868.00	53,735.00	26,868.00	26,868.00	26,868.00	40,303.00	53,737.00	403,021.00
					Fisico	0	1	1	1	1	1	1	1	1	1	1	1	11
AOI00004600489	GESTIÓN DE BIENES MUEBLES PATRIMONIALES	150101 : LIMA	060 : INFORME	3 : Media	Financiero S/.	113,328.00	108,135.00	108,135.00	108,135.00	127,188.00	108,135.00	148,642.00	108,135.00	108,135.00	108,163.00	127,217.00	148,704.00	1,422,052.00
					Fisico	0	0	7150	0	0	7150	0	0	7150	0	0	7150	28,600
AOI00004600492	ASISTENCIA TÉCNICA FUNCIONAL E IMPLEMENTACIÓN DEL SIGA MEF EN UNIDADES EJECUTORAS A NIVEL NACIONAL	150101 : LIMA	535 : ASISTENCIA TECNICA	2 : Alta	Financiero S/.	93,103.00	93,103.00	93,103.00	109,103.00	125,805.00	117,103.00	144,607.00	93,103.00	93,103.00	93,103.00	105,805.00	120,657.00	1,281,698.00
					Fisico	0	0	0	0	0	950	0	0	0	0	0	950	1,900
AOI00004600493	ASISTENCIA TÉCNICA DE LA PROGRAMACION MULTIANUAL DE BIENES, SERVICIOS Y OBRAS DEL SISTEMA NACIONAL DE ABASTECMIENTO, EN EL MARCO DE LA ADMINISTRACIÓN FINANCIERA DEL SECTOR PÚBLICO	150101 : LIMA	535 : ASISTENCIA TECNICA	2 : Alta	Financiero S/.	192,947.00	128,406.00	128,406.00	128,406.00	144,793.00	128,406.00	164,180.00	128,406.00	128,406.00	128,435.00	144,822.00	164,265.00	1,709,878.00

TOTAL FINANCIERO S/. 19,295,966.00

U.M. = Unidad de Medida.
Nota : La Prioridad se determinará en la Comisión de Planeamiento Estratégico

FIRMA

Anexo B-5
PLAN OPERATIVO INSTITUCIONAL FÍSICA Y FINANCIERA (Consistenciado)
Año : 2024

Periodo PEI : 2017 - 2026
Nivel de Gobierno : E - GOBIERNO NACIONAL
Sector : 09 - ECONOMIA Y FINANZAS
Pliego : 009 - M. DE ECONOMIA Y FINANZAS

Unidad Ejecutora : 000046 - MEF-ADMINISTRACION GENERAL
Centro de Costo: 30.01 - OFICINA GENERAL DE INVERSIONES Y PROYECTOS

OEI.08 MODERNIZAR LA GESTION INSTITUCIONAL DEL MINISTERIO

AEI.08.01 IMPLEMENTACION INTEGRAL DEL PROCESO DE PLANEAMIENTO ESTRATEGICO EN EL SECTOR ECONOMIA Y FINANZAS

COD.	Actividad Operativa / Inversiones	Ubigeo	U.M.	Prioridad	Meta	PROGRAMACION												Total Anual
						1	2	3	4	5	6	7	8	9	10	11	12	
AOI00004600343	GESTIÓN DE LAS INVERSIONES Y DESARROLLO, Y PROPUESTA DE METODOLOGÍAS.	150101 : LIMA	036 : DOCUMENTO	1 : Muy Alta	Fisico	9	15	8	11	9	11	10	16	8	9	10	10	126
					Financiero S/.	203,407	203,141	316,008	201,549	191,649	377,420	248,985	191,649	201,870	171,525	171,525	392,164	2,870,892

TOTAL FINANCIERO S/. 2,870,892

U.M. = Unidad de Medida.
Nota : La Prioridad se determinará en la Comisión de Planeamiento Estratégico

FIRMA

Anexo B-5
PLAN OPERATIVO INSTITUCIONAL FÍSICA Y FINANCIERA (Consistenciado)
Año : 2024

Periodo PEI : 2017 - 2026
Nivel de Gobierno : E - GOBIERNO NACIONAL
Sector : 09 - ECONOMIA Y FINANZAS
Pliego : 009 - M. DE ECONOMIA Y FINANZAS

Unidad Ejecutora : 000046 - MEF-ADMINISTRACION GENERAL
Centro de Costo: 31.01 - PROCURADURÍA PÚBLICA ESPECIALIZADA EN MATERIA HACENDARIA

OEI.06 MEJORAR LA CALIDAD DEL GASTO PUBLICO EN LOS DIVERSOS NIVELES DE GOBIERNO

AEI.06.05 FORTALECIMIENTO DE LA GESTION PRESUPUESTAL DE LAS PLANILLAS Y PENSIONES DEL SECTOR PUBLICO

COD.	Actividad Operativa / Inversiones	Ubigeo	U.M.	Prioridad	Meta	PROGRAMACION 1	2	3	4	5	6	7	8	9	10	11	12	Total Anual
AOI00004600350	CONDUCCIÓN DEL ÓRGANO.	150101 : LIMA	036 : DOCUMENTO	1 : Muy Alta	Físico	1	1	1	1	1	1	1	1	1	1	1	1	12
					Financiero S/.	52,179	53,143	52,179	52,211	52,178	52,210	54,279	52,211	52,179	52,211	52,178	54,165	631,323
AOI00004600352	DEFENSA JURÍDICA DE LOS INTERESES DEL ESTADO EN ASPECTOS REFERIDOS A LA GESTIÓN FISCAL DE LOS RECURSOS HUMANOS DEL SECTOR PÚBLICO.	150101 : LIMA	036 : DOCUMENTO	1 : Muy Alta	Físico	300	350	400	400	450	500	550	450	400	400	400	400	5,000
					Financiero S/.	426,676	427,678	437,678	447,678	447,178	435,678	452,978	446,678	446,678	436,578	417,263	153,635	4,976,376

TOTAL FINANCIERO S/. 5,607,699

U.M. = Unidad de Medida.
Nota : La Prioridad se determinará en la Comisión de Planeamiento Estratégico

FIRMA

Anexo B-5
PLAN OPERATIVO INSTITUCIONAL FÍSICA Y FINANCIERA (Ajustado)
Año : 2024

Periodo PEI : 2017 - 2026
Nivel de Gobierno : E - GOBIERNO NACIONAL
Sector : 09 - ECONOMIA Y FINANZAS
Pliego : 009 - M. DE ECONOMIA Y FINANZAS

Unidad Ejecutora : 000046 - MEF-ADMINISTRACION GENERAL

Centro de Costo: 09.01 - OFICINA DE SEGURIDAD, DEFENSA NACIONAL Y GESTIÓN DEL RIESGO DE DESASTRES

OEI.08 MODERNIZAR LA GESTION INSTITUCIONAL DEL MINISTERIO

AEI.08.07 INSTRUMENTOS DE GESTIÓN DEL RIESGO DE DESASTRES APROBADOS EN EL MINISTERIO DE ECONOMÍA Y FINANZAS.

COD.	Actividad Operativa / Inversiones	Ubigeo	U.M.	Prioridad	Meta	PROGRAMACION 1	2	3	4	5	6	7	8	9	10	11	12	Total Anual
AOI00004600505	CONDUCCIÓN DEL ÓRGANO.	150101 : LIMA	036 : DOCUMENTO	1 : Muy Alta	Fisico	1	1	1	1	1	1	1	1	1	1	1	1	12
					Financiero S/.	28,160	28,160	28,160	28,160	28,160	28,160	28,160	28,160	28,160	28,160	28,160	28,151	337,911
AOI00004600506	REALIZACIÓN DE EVENTOS DE DIFUSIÓN SOBRE SEGURIDAD Y DEFENSA NACIONAL, ASÍ COMO DE IDENTIDAD NACIONAL.	150101 : LIMA	036 : DOCUMENTO	1 : Muy Alta	Fisico	1	1	1	1	1	1	1	1	1	1	1	1	12
					Financiero S/.	9,574	9,574	9,574	9,574	9,574	9,574	9,574	9,574	9,574	9,574	9,574	9,566	114,880
AOI00004600507	ASESORAMIENTO A LA ALTA DIRECCIÓN EN ASUNTOS DE SEGURIDAD Y DEFENSA NACIONAL.	150101 : LIMA	036 : DOCUMENTO	1 : Muy Alta	Fisico	0	1	0	0	1	0	0	1	0	0	1	0	4
					Financiero S/.	7,487	7,487	7,487	7,487	7,487	7,487	7,487	7,487	7,487	7,487	7,487	7,483	89,840
AOI00004600508	ELABORACIÓN Y/O ACTUALIZACIÓN DE INSTRUMENTOS EN MATERIA DE GESTIÓN DEL RIESGO DE DESASTRES	150101 : LIMA	036 : DOCUMENTO	1 : Muy Alta	Fisico	0	0	1	0	0	1	0	0	1	0	0	1	4
					Financiero S/.	8,512	8,512	8,512	8,512	8,512	8,512	8,512	8,512	8,512	8,512	8,512	8,511	102,143
AOI00004600509	ORGANIZACIÓN Y EJECUCIÓN DE EVENTOS RELACIONADOS CON LA PREVENCIÓN, PREPARACIÓN, RESPUESTA Y REHABILITACIÓN PARA LA GESTIÓN DEL RIESGO DE DESASTRES.	150101 : LIMA	036 : DOCUMENTO	1 : Muy Alta	Fisico	1	1	1	1	1	1	1	1	1	1	1	1	12
					Financiero S/.	13,474	13,474	13,474	13,474	13,474	13,474	13,474	13,474	13,474	13,474	13,474	13,469	161,683
AOI00004600510	MANTENIMIENTO DE LA OPERATIVIDAD DEL CENTRO DE OPERACIONES DE EMERGENCIA DEL SECTOR ECONOMÍA Y FINANZAS	150101 : LIMA	036 : DOCUMENTO	1 : Muy Alta	Fisico	1	1	1	1	1	1	1	1	1	1	1	1	12
					Financiero S/.	14,974	14,974	14,974	14,974	14,974	14,974	14,974	14,974	14,974	14,974	14,974	14,969	179,683

TOTAL FINANCIERO S/. 986,140

U.M. = Unidad de Medida.
Nota : La Prioridad se determinará en la Comisión de Planeamiento Estratégico

FIRMA

Anexo B-5
PLAN OPERATIVO INSTITUCIONAL FÍSICA Y FINANCIERA (Ajustado)
Año : 2024

Periodo PEI : 2017 - 2026
Nivel de Gobierno : E - GOBIERNO NACIONAL
Sector : 09 - ECONOMIA Y FINANZAS
Pliego : 009 - M. DE ECONOMIA Y FINANZAS

Unidad Ejecutora : 000046 - MEF-ADMINISTRACION GENERAL
Centro de Costo: 32.01 - OFICINA GENERAL DE RECURSOS HUMANOS

OEI.08 MODERNIZAR LA GESTION INSTITUCIONAL DEL MINISTERIO

AEI.08.03 IMPLEMENTACION DEL PLAN PARA MEJORAR LA CALIDAD DE ATENCION A LA CIUDADANÍA DEL MINISTERIO

COD.	Actividad Operativa / Inversiones	Ubigeo	U.M.	Prioridad	Meta	PROGRAMACION 1	2	3	4	5	6	7	8	9	10	11	12	Total Anual
AOI00004600494	CONDUCCIÓN DEL ÓRGANO	150101 : LIMA	036 : DOCUMENTO	1 : Muy Alta	Físico	1	1	1	1	1	1	1	1	1	1	1	1	12
					Financiero S/.	17,670	15,872	15,872	15,872	15,872	15,872	16,172	15,872	15,872	15,872	15,872	10,266,609	10,443,299
AOI00004600495	PLANIFICACIÓN, POLITICAS Y GESTIÓN ESTRATÉGICA DE RECURSOS HUMANOS	150101 : LIMA	036 : DOCUMENTO	1 : Muy Alta	Físico	0	0	3	0	0	0	3	0	0	0	3	0	9
					Financiero S/.	54,888	45,888	81,888	77,388	45,888	45,888	47,688	45,888	45,888	45,888	54,888	47,688	639,756
AOI00004600496	GESTIÓN DE LA INCORPORACIÓN DE PERSONAL DEL MINISTERIO DE ECONOMÍA Y FINANZAS	150101 : LIMA	036 : DOCUMENTO	1 : Muy Alta	Físico	2	2	2	2	2	2	2	2	2	2	2	2	24
					Financiero S/.	37,911	46,653	39,716	37,911	37,911	37,911	46,054	37,911	37,911	37,911	37,911	52,767	488,478
AOI00004600497	ADMINISTRACIÓN DE PERSONAL DEL MINISTERIO DE ECONOMÍA Y FINANZAS	150101 : LIMA	036 : DOCUMENTO	1 : Muy Alta	Físico	4	5	4	5	4	7	4	5	4	5	5	5	57
					Financiero S/.	293,229	109,629	123,277	175,629	109,629	109,629	131,269	174,629	109,629	109,629	117,629	149,530	1,713,337
AOI00004600498	FORTALECIMIENTO DE CAPACIDADES Y GESTIÓN DEL RENDIMIENTO	150101 : LIMA	036 : DOCUMENTO	1 : Muy Alta	Físico	1	0	2	1	1	2	1	1	2	1	1	1	14
					Financiero S/.	38,824	23,424	148,024	179,764	264,424	231,774	311,324	141,824	102,424	149,824	169,024	25,437	1,786,091
AOI00004600499	GESTIÓN DE RELACIONES HUMANAS Y SOCIALES	150101 : LIMA	036 : DOCUMENTO	1 : Muy Alta	Físico	3	4	4	3	3	3	3	2	3	2	4	4	38
					Financiero S/.	1,168,604	916,232	995,432	1,001,932	2,171,826	1,078,345	965,370	924,832	990,332	1,018,410	933,116	944,309	13,108,740

TOTAL FINANCIERO S/. 28,179,701

U.M. = Unidad de Medida.
Nota : La Prioridad se determinará en la Comisión de Planeamiento Estratégico

FIRMA

Anexo B-5
PLAN OPERATIVO INSTITUCIONAL FÍSICA Y FINANCIERA (Ajustado)
Año : 2024

Periodo PEI : 2017 - 2026
Nivel de Gobierno : E - GOBIERNO NACIONAL
Sector : 09 - ECONOMIA Y FINANZAS
Pliego : 009 - M. DE ECONOMIA Y FINANZAS

Unidad Ejecutora : 000046 - MEF-ADMINISTRACION GENERAL
Centro de Costo: 16.02 - DIRECCION GENERAL DE PRESUPUESTO PUBLICO - SERVICIOS DEL GOBIERNO

OEI.06 MEJORAR LA CALIDAD DEL GASTO PUBLICO EN LOS DIVERSOS NIVELES DE GOBIERNO

AEI.06.01 FORTALECIMIENTO DE LOS LINEAMIENTOS E INSTRUMENTOS DEL PROCESO PRESUPUESTARIO MULTIANUAL EN EL SECTOR PUBLICO, CON ENFASIS EN EL PRESUPUESTO POR RESULTADOS

						PROGRAMACION												
COD.	Actividad Operativa / Inversiones	Ubigeo	U.M.	Prioridad	Meta	1	2	3	4	5	6	7	8	9	10	11	12	Total Anual
					Fisico	0	0	0	0	0	0	0	0	0	0	0	1	1
AOI0000460034 8	SEGUIMIENTO PRIORIZADO AL DESEMPEÑO DE PROGRAMAS PRESUPUESTALES O INTERVENCIONES APNOP.	150101 : LIMA	248 : REPORTE	1 : Muy Alta	Financiero S/.	1,194.00	76,269.00	76,269.00	76,269.00	76,269.00	76,817.00	76,269.00	64,269.00	64,269.00	64,269.00	64,269.00	64,832.00	781,264.00

TOTAL FINANCIERO S/. 781,264.00

U.M. = Unidad de Medida.
Nota : La Prioridad se determinará en la Comisión de Planeamiento Estratégico

FIRMA

ANEXOS B-5

UNIDAD EJECUTORA 002
ADMINISTRACIÓN DE LA DEUDA

Anexo B-5
PLAN OPERATIVO INSTITUCIONAL FÍSICA Y FINANCIERA (Consistenciado)
Año : 2024

Periodo PEI : 2017 - 2026
Nivel de Gobierno : E - GOBIERNO NACIONAL
Sector : 09 - ECONOMIA Y FINANZAS
Pliego : 009 - M. DE ECONOMIA Y FINANZAS

Unidad Ejecutora : 000047 - MEF-ADMINISTRACION DE LA DEUDA
Centro de Costo: 03.01 - DGTP SERVICIO DE DEUDA EXTERNA

OEI.01 CONSOLIDAR EL EQUILIBRIO Y SOSTENIBILIDAD FISCAL

AEI.01.10 GESTION EFECTIVA DE LA CUENTA UNICA DEL TESORO EN MONEDA NACIONAL

						PROGRAMACION												
COD.	Actividad Operativa / Inversiones	Ubigeo	U.M.	Prioridad	Meta	1	2	3	4	5	6	7	8	9	10	11	12	Total Anual
					Físico	1	1	1	1	1	1	1	1	1	1	1	1	12
AOI00004700003	ADMINISTRACION DEUDA EXTERNA	150101 : LIMA	036 : DOCUMENTO	1 : Muy Alta	Financiero S/.	917,381,445.00	129,609,509.00	686,911,516.00	1,041,587,655.00	1,248,323,636.00	692,176,742.00	814,895,268.00	119,485,904.00	541,769,320.00	969,296,282.00	1,344,308,299.00	842,676,307.00	9,348,421,883.00

TOTAL FINANCIERO S/. 9,348,421,883.00

U.M. = Unidad de Medida.
Nota : La Prioridad se determinará en la Comisión de Planeamiento Estratégico

FIRMA

Anexo B-5
PLAN OPERATIVO INSTITUCIONAL FÍSICA Y FINANCIERA (Consistenciado)
Año : 2024

Periodo PEI : 2017 - 2026
Nivel de Gobierno : E - GOBIERNO NACIONAL
Sector : 09 - ECONOMIA Y FINANZAS
Pliego : 009 - M. DE ECONOMIA Y FINANZAS

Unidad Ejecutora : 000047 - MEF-ADMINISTRACION DE LA DEUDA
Centro de Costo: 03.02 - DGTP SERVICIO DE DEUDA INTERNA

OEI.01 CONSOLIDAR EL EQUILIBRIO Y SOSTENIBILIDAD FISCAL

AEI.01.10 GESTION EFECTIVA DE LA CUENTA UNICA DEL TESORO EN MONEDA NACIONAL

COD.	Actividad Operativa / Inversiones	Ubigeo	U.M.	Prioridad	Meta	PROGRAMACION 1	2	3	4	5	6	7	8	9	10	11	12	Total Anual
					Fisico	1	1	1	1	1	1	1	1	1	1	1	1	12
ADI00004700002	ADMINISTRACION DEUDA INTERNA	150101 : LIMA	036 : DOCUMENTO	1 : Muy Alta	Financiero S/.	85,888,060.00	5,388,291,165.00	59,200,109.00	78,117,545.00	42,119,906.00	162,760,181.00	88,771,301.00	9,923,006,277.00	59,200,109.00	1,698,142,988.00	41,996,279.00	59,200,103.00	17,686,694,023.00

TOTAL FINANCIERO S/. 17,686,694,023.00

U.M. = Unidad de Medida.
Nota : La Prioridad se determinará en la Comisión de Planeamiento Estratégico

FIRMA

Anexo B-5
PLAN OPERATIVO INSTITUCIONAL FÍSICA Y FINANCIERA (Consistenciado)
Año : 2024

Periodo PEI : 2017 - 2026
Nivel de Gobierno : E - GOBIERNO NACIONAL
Sector : 09 - ECONOMIA Y FINANZAS
Pliego : 009 - M. DE ECONOMIA Y FINANZAS

Unidad Ejecutora : 000047 - MEF-ADMINISTRACION DE LA DEUDA
Centro de Costo: 03.03 - DGTP PAGO POR SUSCRIPCIÓN DE ACCIONES Y CONTRIBUCIONES

OEI.01 CONSOLIDAR EL EQUILIBRIO Y SOSTENIBILIDAD FISCAL

AEI.01.10 GESTION EFECTIVA DE LA CUENTA UNICA DEL TESORO EN MONEDA NACIONAL

COD.	Actividad Operativa / Inversiones	Ubigeo	U.M.	Prioridad	Meta	PROGRAMACION 1	2	3	4	5	6	7	8	9	10	11	12	Total Anual
					Físico	1	0	0	0	0	1	1	1	1	0	0	0	5
AOI00004700004	SUSCRIPCION DE ACCIONES Y CONTRIBUCIONES	150101 : LIMA	036 : DOCUMENTO	1 : Muy Alta	Financiero S/.	23,113,200.00	0.00	0.00	0.00	0.00	3,740,000.00	15,154,480.00	40,092,800.00	224,434,408.00	0.00	0.00	0.00	306,534,888.00

TOTAL FINANCIERO S/. 306,534,888.00

U.M. = Unidad de Medida.
Nota : La Prioridad se determinará en la Comisión de Planeamiento Estratégico

FIRMA

Anexo B-5
PLAN OPERATIVO INSTITUCIONAL FÍSICA Y FINANCIERA (Consistenciado)
Año : 2024

Periodo PEI : 2017 - 2026
Nivel de Gobi E - GOBIERNO NACIONAL
Sector : 09 - ECONOMIA Y FINANZAS
Pliego : 009 - M. DE ECONOMIA Y FINANZAS

Unidad Ejecut 000047 - MEF-ADMINISTRACION DE LA DEUDA
Centro de Co: 03.04 - DGTP APOYO A LA GESTION INTEGRAL DE RIESGOS DE DESASTRES NATURALES A NIVEL NACIONAL

OEI.01 CONSOLIDAR EL EQUILIBRIO Y SOSTENIBILIDAD FISCAL

AEI.01.10 GESTION EFECTIVA DE LA CUENTA UNICA DEL TESORO EN MONEDA NACIONAL

						PROGRAMACION											
COD.	Actividad Operativa / Inversiones	Ubigeo	U.M.	Prioridad	Meta	1	2	3	4	5	6	7	8	9	10	11	12	Total Anual
			036 :		Fisico	0	1	0	0	0	0	0	0	0	0	0	0	1
AOI00004700005	APOYO A LA GESTIÓN INTEGRAL DE RIESGOS DE DESASTRES.	150101 : LIMA	DOCUMENTO	1 : Muy Alta	Financiero S/.	0.00	149,600,000.00	0.00	0.00	0.00	0.00	0.00	0.00	0.00	0.00	0.00	0.00	149,600,000.00

TOTAL FINANCIERO S/. 149,600,000.00

U.M. = Unidad de Medida.
Nota : La Prioridad se determinará en la Comisión de Planeamiento Estratégico

FIRMA

ANEXOS B-5

UNIDAD EJECUTORA 011
SECRETARIA TÉCNICA DEL CONSEJO FISCAL

Anexo B-5
PLAN OPERATIVO INSTITUCIONAL FÍSICA Y FINANCIERA (Consistenciado)
Año : 2024

Periodo PEI : 2017 - 2026
Nivel de Gobierno : E - GOBIERNO NACIONAL
Sector : 09 - ECONOMIA Y FINANZAS
Pliego : 009 - M. DE ECONOMIA Y FINANZAS

Unidad Ejecutora : 001649 - MEF - SECRETARIA TECNICA DEL CONSEJO FISCAL
Centro de Costo: 01.02 - DIRECCION DE ADMINISTRACION

OEI.01 CONSOLIDAR EL EQUILIBRIO Y SOSTENIBILIDAD FISCAL

AEI.01.01 FORTALECIMIENTO DE LOS LINEAMIENTOS DE POLITICA ECONOMICA Y FINANCIERA EN EL MARCO DE LA SOSTENIBILIDAD DE LAS FINANZAS PUBLICAS

COD.	Actividad Operativa / Inversiones	Ubigeo	U.M.	Prioridad	Meta	PROGRAMACION 1	2	3	4	5	6	7	8	9	10	11	12	Total Anual
AOI00164900006	CONDUCCIÓN DEL ÓRGANO	150120 : MAGDALENA DEL MAR	036 : DOCUMENTO	1 : Muy Alta	Físico	1	1	1	1	1	1	1	1	1	1	1	1	12
					Financiero S/.	79,029.00	79,029.00	79,029.00	79,029.00	79,029.00	79,030.00	79,030.00	79,030.00	79,030.00	79,030.00	79,030.00	79,031.00	948,356.00
AOI00164900007	REALIZACIÓN DE SESIONES DEL CONSEJO DIRECTIVO	150120 : MAGDALENA DEL MAR	599 : ACTA	1 : Muy Alta	Físico	2	2	2	2	2	2	2	2	2	2	2	2	24
					Financiero S/.	61	0	0	0	0	0	0	0	0	0	0	0	61
AOI00164900008	REALIZACIÓN DE LA CONFERENCIA INTERNACIONAL Y LOCAL	150120 : MAGDALENA DEL MAR	117 : EVENTOS	1 : Muy Alta	Físico	0	0	0	1	0	0	0	0	1	0	0	0	2
					Financiero S/.	0	0	0	1,203.78	0	0	0	0	0	0	0	0	1,203.78
AOI00164900009	ELABORACIÓN DE LOS ESTADOS FINANCIEROS MENSUAL Y ANUAL	150120 : MAGDALENA DEL MAR	248 : REPORTE	1 : Muy Alta	Físico	0	0	3	1	1	1	1	1	1	1	1	1	12
					Financiero S/.	4,571.00	0	0	0	0	0	0	0	0	0	0	1,000.00	5,571.00
AOI00164900010	FORMULACIÓN Y EVALUACIÓN DEL PRESUPUESTO	150120 : MAGDALENA DEL MAR	248 : REPORTE	1 : Muy Alta	Físico	0	1	1	0	0	0	1	0	0	0	0	0	3
					Financiero S/.	30.55	0	0	0	0	0	0	0	0	0	0	0	30.55
AOI00164900011	EJECUCIÓN DEL PRESUPUESTO	150120 : MAGDALENA DEL MAR	001 : ACCION	1 : Muy Alta	Físico	1	1	1	1	1	1	1	1	1	1	1	1	12
					Financiero S/.	39,340.00	2,750.00	2,750.00	2,750.00	2,750.00	2,750.00	2,750.00	2,750.00	2,750.00	2,750.00	2,750.00	2,750.00	69,590.00
AOI00164900012	ELABORACIÓN, SEGUIMIENTO Y EVALUACIÓN DEL POI	150120 : MAGDALENA DEL MAR	248 : REPORTE	1 : Muy Alta	Físico	0	0	1	1	0	0	1	0	0	1	0	0	4
					Financiero S/.	50.92	0	0	0	0	0	0	0	0	0	0	0	50.92
AOI00164900013	ATENCIÓN DE PAGO	150120 : MAGDALENA DEL MAR	037 : DOCUMENTO EMITIDO	1 : Muy Alta	Físico	1	1	1	1	1	1	1	1	1	1	1	1	12
					Financiero S/.	152.75	0	0	0	0	0	0	0	0	0	0	0	152.75
AOI00164900015	ELABORACIÓN DE PLANILLA CAS Y DIETAS	150120 : MAGDALENA DEL MAR	137 : PLANILLA	1 : Muy Alta	Físico	2	2	2	2	2	2	2	2	2	2	2	2	24
					Financiero S/.	26,928.00	20,485.00	20,485.00	53,485.00	20,485.00	20,485.00	20,485.00	20,485.00	20,485.00	20,485.00	20,485.00	20,485.00	285,263.00
AOI00164900016	DECLARACIÓN DE IMPUESTOS	150120 : MAGDALENA DEL MAR	037 : DOCUMENTO EMITIDO	1 : Muy Alta	Físico	1	1	1	1	1	1	1	1	1	1	1	1	12
					Financiero S/.	112	0	0	0	0	0	0	0	0	0	0	0	112

Unidad Ejecutora : 001649 - MEF - SECRETARIA TECNICA DEL CONSEJO FISCAL
Centro de Costo: 01.03 - DIRECCION DE ESTUDIOS MACROFISCALES

OEI.01 CONSOLIDAR EL EQUILIBRIO Y SOSTENIBILIDAD FISCAL

AEI.01.01 FORTALECIMIENTO DE LOS LINEAMIENTOS DE POLITICA ECONOMICA Y FINANCIERA EN EL MARCO DE LA SOSTENIBILIDAD DE LAS FINANZAS PUBLICAS

COD.	Actividad Operativa / Inversiones	Ubigeo	U.M.	Prioridad	Meta	PROGRAMACION 1	2	3	4	5	6	7	8	9	10	11	12	Total Anual
AOI00164900001	ELABORACIÓN DE INFORMES DE OPINIÓN EN MATERIA DE POLÍTICA MACROFISCALES	150120 : MAGDALENA DEL MAR	036 : DOCUMENTO	1 : Muy Alta	Físico	0	0	0	1	1	1	0	1	0	0	0	0	4
					Financiero S/.	199,042.00	1,419.00	1,419.00	1,419.00	1,419.00	1,419.00	1,419.00	1,419.00	1,419.00	1,419.00	1,419.00	1,421.00	214,653.00
AOI00164900002	ELABORACIÓN DE DOCUMENTOS DE INVESTIGACIÓN	150120 : MAGDALENA DEL MAR	036 : DOCUMENTO	1 : Muy Alta	Físico	0	0	0	0	0	0	0	0	0	0	1	0	1
					Financiero S/.	201,828.00	4,205.00	4,205.00	4,205.00	4,205.00	4,205.00	4,205.00	4,205.00	4,205.00	4,205.00	4,205.00	4,211.00	248,089.00
AOI00164900003	ELABORACIÓN DE NOTAS DE DISCUSIÓN	150120 : MAGDALENA DEL MAR	036 : DOCUMENTO	1 : Muy Alta	Físico	0	0	0	0	0	1	0	0	0	0	0	1	2
					Financiero S/.	203,873.00	6,250.00	6,250.00	6,250.00	6,250.00	6,250.00	6,250.00	6,250.00	6,250.00	6,250.00	6,250.00	6,250.00	272,623.00
AOI00164900004	ELABORACIÓN DE REPORTES TÉCNICOS	150120 : MAGDALENA DEL MAR	036 : DOCUMENTO	1 : Muy Alta	Físico	0	0	0	0	1	0	1	0	1	0	0	0	3
					Financiero S/.	204,539.00	6,916.00	6,916.00	6,916.00	6,916.00	6,916.00	6,916.00	6,916.00	6,916.00	6,916.00	6,920.00	6,920.00	280,623.00
AOI00164900005	ELABORACIÓN DE REPORTES Y ANÁLISIS INTERNOS EN TEMAS MACROFISCALES PARA LA DETERMINACIÓN DE LA AGENDA DE LAS SESIONES DEL CONSEJO FISCAL.	150120 : MAGDALENA DEL MAR	248 : REPORTE	1 : Muy Alta	Físico	2	2	2	2	2	2	2	2	2	2	2	2	24
					Financiero S/.	221,190.00	23,567.00	23,567.00	23,567.00	23,567.00	23,567.00	23,567.00	23,567.00	23,567.00	23,567.00	23,567.00	23,570.00	480,430.00
AOI00164900017	PUBLICACIÓN DE COMUNICADOS DEL CONSEJO FISCAL SOBRE TEMAS DE SU COMPETENCIA	150120 : MAGDALENA DEL MAR	248 : REPORTE	1 : Muy Alta	Físico	0	0	0	0	0	1	0	0	0	0	0	1	2
					Financiero S/.	203,917.00	6,294.00	6,294.00	6,294.00	6,294.00	6,294.00	6,294.00	6,294.00	6,294.00	6,294.00	6,294.00	6,294.00	273,151.00

Unidad Ejecutora : 001649 - MEF - SECRETARIA TECNICA DEL CONSEJO FISCAL
Centro de Costo: 01.04 - DIRECCIÓN DE ADMINISTRACIÓN D.U. 083

OEI.01 CONSOLIDAR EL EQUILIBRIO Y SOSTENIBILIDAD FISCAL

AEI.01.01 FORTALECIMIENTO DE LOS LINEAMIENTOS DE POLITICA ECONOMICA Y FINANCIERA EN EL MARCO DE LA SOSTENIBILIDAD DE LAS FINANZAS PUBLICAS

COD.	Actividad Operativa / Inversiones	Ubigeo	U.M.	Prioridad	Meta	PROGRAMACION												Total Anual
						1	2	3	4	5	6	7	8	9	10	11	12	
AOI00164900018	CONTRATACIÓN DE BIENES Y SERVICIOS	150120 : MAGDALENA DEL MAR	037 : DOCUMENTO EMITIDO	1 : Muy Alta	Fisico	1	1	1	1	1	1	1	1	1	1	1	1	12
					Financiero S/.	137,138.00	0	0	0	0	0	0	0	0	0	0	0	137,138.00

TOTAL FINANCIERO S/. 3,217,098.00

U.M. = Unidad de Medida.
Nota : La Prioridad se determinará en la Comisión de Planeamiento Estratégico

FIRMA

ANEXOS B-5

UNIDAD EJECUTORA 012
OFICINA GENERAL DE INVERSIONES Y PROYECTOS

Anexo B-5
PLAN OPERATIVO INSTITUCIONAL FÍSICA Y FINANCIERA (Consistenciado)
Año : 2024

Periodo PEI : 2017 - 2026
Nivel de Gobierno : E - GOBIERNO NACIONAL
Sector : 09 - ECONOMIA Y FINANZAS
Pliego : 009 - M. DE ECONOMIA Y FINANZAS

Unidad Ejecutora : 001721 - OFICINA GENERAL DE INVERSIONES Y PROYECTOS
Centro de Costo: 01.01 - MEJORAMIENTO DE LA GESTION DE LA INVERSION PUBLICA

OEI.08 MODERNIZAR LA GESTION INSTITUCIONAL DEL MINISTERIO

AEI.08.01 IMPLEMENTACION INTEGRAL DEL PROCESO DE PLANEAMIENTO ESTRATEGICO EN EL SECTOR ECONOMIA Y FINANZAS

COD.	Actividad Operativa / Inversiones	Ubigeo	U.M.	Prioridad	Meta	PROGRAMACION 1	2	3	4	5	6	7	8	9	10	11	12	Total Anual
AOI00172100016	CAPACIDAD INSTITUCIONAL - 2359961	150101 : LIMA	036 : DOCUMENTO	2 : Alta	Físico	0	0	1	1	2	3	0	0	2	1	2	4	16
					Financiero S/.	425,149.00	1,551,185.00	838,486.00	1,091,577.00	655,092.00	1,606,915.00	534,815.00	1,459,245.00	824,886.00	568,773.00	397,099.00	627,386.00	10,580,608.00
AOI00172100017	MECANISMOS DE SEGUIMIENTO, EVALUACIÓN Y TRANSPARENCIA EN LA GESTIÓN DE LA INFORMACIÓN DE LA INVERSIÓN PÚBLICA INTEGRADOS CON OTROS SISTEMAS ADMINISTRATIVOS DEL ESTADO - 2359961	150101 : LIMA	036 : DOCUMENTO	2 : Alta	Físico	0	0	2	2	2	2	2	2	1	1	1	2	17
					Financiero S/.	37,000.00	634,837.00	963,160.00	1,281,552.00	1,113,702.00	1,444,670.00	1,332,998.00	1,257,648.00	1,284,873.00	1,114,614.00	960,023.00	880,893.00	12,305,970.00
AOI00172100018	CAPACIDAD DE LOS RECURSOS HUMANOS - 2359961	150101 : LIMA	036 : DOCUMENTO	2 : Alta	Físico	0	0	2	0	1	1	2	1	1	0	1	1	10
					Financiero S/.	741,750.00	1,010,061.00	913,141.00	928,940.00	967,559.00	957,208.00	960,895.00	594,252.00	664,604.00	614,878.00	597,604.00	621,600.00	9,572,492.00
AOI00172100019	GESTIÓN DEL PROYECTO - 2359961	150101 : LIMA	036 : DOCUMENTO	2 : Alta	Físico	0	0	0	0	0	1	0	0	0	0	0	1	2
					Financiero S/.	431,000.00	428,500.00	428,500.00	428,500.00	428,500.00	428,500.00	428,500.00	428,500.00	251,500.00	0	0	0	3,682,000.00

Unidad Ejecutora : 001721 - OFICINA GENERAL DE INVERSIONES Y PROYECTOS

Centro de Costo: 01.03 - MEJORAMIENTO DE LA GESTION DE LA POLITICA DE INGRESOS PUBLICOS CON ENFASIS EN LA RECAUDACION TRIBUTARIA MUNICIPAL

OEI.08 MODERNIZAR LA GESTION INSTITUCIONAL DEL MINISTERIO

AEI.08.01 IMPLEMENTACION INTEGRAL DEL PROCESO DE PLANEAMIENTO ESTRATEGICO EN EL SECTOR ECONOMIA Y FINANZAS

COD.	Actividad Operativa / Inversiones	Ubigeo	U.M.	Prioridad	Meta	PROGRAMACION 1	2	3	4	5	6	7	8	9	10	11	12	Total Anual
AOI00172100012	PROCESOS OPTIMIZADOS Y ADECUADA ORGANIZACIÓN DE LA DIRECCIÓN GENERAL DE POLITICA DE INGRESOS PÚBLICOS - 2194717	150101 : LIMA	036 : DOCUMENTO	2 : Alta	Físico	3	4	7	5	5	7	4	4	5	5	5	5	59
					Financiero S/.	32,000.00	45,835.00	142,268.00	57,835.00	57,835.00	111,491.00	138,385.00	44,000.00	64,582.00	212,000.00	92,775.00	64,581.00	1,063,587.00
AOI00172100013	ADECUADOS SISTEMAS DE INFORMACIÓN-SISTEMA DE RECAUDACIÓN TRIBUTARIA MUNICIPAL (SRTM) -2194717	150101 : LIMA	036 : DOCUMENTO	2 : Alta	Físico	49	82	82	82	79	79	86	86	87	88	89	89	978
					Financiero S/.	491,455.00	819,455.00	819,455.00	819,455.00	791,655.00	791,655.00	851,655.00	851,655.00	1,008,425.00	867,655.00	876,655.00	876,655.00	9,865,830.00
AOI00172100014	ADMINISTRACIÓN DEL PROYECTO - 2194717	150101 : LIMA	036 : DOCUMENTO	2 : Alta	Físico	4	4	4	4	4	4	5	4	4	4	4	4	49
					Financiero S/.	45,600.00	45,600.00	45,600.00	45,600.00	45,600.00	45,600.00	48,600.00	45,600.00	45,600.00	45,600.00	45,600.00	48,600.00	553,200.00
AOI00172100021	ADECUADO CONTROL, SEGUIMIENTO Y MONITOREO DE LA INFORMACIÓN - 2194717	150101 : LIMA	036 : DOCUMENTO	2 : Alta	Físico	1	1	1	1	1	1	1	1	1	1	1	1	12
					Financiero S/.	12,000.00	12,000.00	12,000.00	12,000.00	12,000.00	12,000.00	12,000.00	12,000.00	12,000.00	12,000.00	12,000.00	12,000.00	144,000.00

Unidad Ejecutora : 001721 - OFICINA GENERAL DE INVERSIONES Y PROYECTOS

Centro de Costo: 01.11 - MEJORAMIENTO DE LA ADMINISTRACIÓN FINANCIERA DEL SECTOR PUBLICO (AFSP) A TRAVES DE LA TRANSFORMACION DIGITAL

OEI.08 MODERNIZAR LA GESTION INSTITUCIONAL DEL MINISTERIO

AEI.08.01 IMPLEMENTACION INTEGRAL DEL PROCESO DE PLANEAMIENTO ESTRATEGICO EN EL SECTOR ECONOMIA Y FINANZAS

COD.	Actividad Operativa / Inversiones	Ubigeo	U.M.	Prioridad	Meta	PROGRAMACION 1	2	3	4	5	6	7	8	9	10	11	12	Total Anual
AOI00172100023	MEJORA DE LA CAPACIDAD ORGANIZACIONAL DE LA ADMINISTRACIÓN FINANCIERA DEL SECTOR PÚBLICO (2522012)	150101 : LIMA	036 : DOCUMENTO	2 : Alta	Fisico	0	0	0	0	0	0	0	0	0	0	0	1	1
					Financiero S/.	26,000.00	511,253.00	672,674.00	545,463.00	638,463.00	265,200.00	638,463.00	343,200.00	544,463.00	327,200.00	371,832.00	267,592.00	5,151,803.00
AOI00172100024	MEJORA DE LAS COMPETENCIAS DE LOS RECURSOS HUMANOS DE LA ADMINISTRACIÓN FINANCIERA DEL SECTOR PÚBLICO (2522012)	150101 : LIMA	036 : DOCUMENTO	2 : Alta	Fisico	0	0	0	0	0	0	0	0	0	0	0	2	2
					Financiero S/.	0	19,700.00	19,900.00	0	0	50,000.00	69,527.00	109,904.00	227,763.00	229,161.00	326,794.00	169,257.00	1,222,006.00
AOI00172100025	GESTIÓN DEL PROYECTO, ESTUDIOS, EVALUACIONES Y AUDITORIA (2522012)	150101 : LIMA	036 : DOCUMENTO	2 : Alta	Fisico	0	0	0	0	1	0	0	0	0	1	0	0	2
					Financiero S/.	301,800.00	345,100.00	359,600.00	393,800.00	393,800.00	408,800.00	408,800.00	488,400.00	408,800.00	408,800.00	408,800.00	996,086.00	5,322,586.00
AOI00172100026	MODERNIZACIÓN DE LOS SISTEMAS INFORMÁTICOS DE LA ADMINISTRACIÓN FINANCIERA DEL SECTOR PÚBLICO (2522012)	150101 : LIMA	036 : DOCUMENTO	2 : Alta	Fisico	0	0	0	0	0	0	0	0	0	1	0	2	3
					Financiero S/.	0	438,000.00	458,000.00	716,500.00	716,500.00	716,500.00	652,000.00	624,500.00	720,000.00	720,000.00	706,000.00	6,870,938.00	13,338,938.00
AOI00172100027	AMPLIACIÓN DE LA INFRAESTRUCTURA TECNOLÓGICA DE LA ADMINISTRACIÓN FINANCIERA DEL SECTOR PÚBLICO (2522012)	150101 : LIMA	036 : DOCUMENTO	2 : Alta	Fisico	0	0	0	0	0	0	0	0	0	0	0	3	3
					Financiero S/.	0	0	0	0	0	0	0	28,640.00	71,480.00	71,480.00	4,816,559.00	14,795,439.00	19,783,598.00

Unidad Ejecutora : 001721 - OFICINA GENERAL DE INVERSIONES Y PROYECTOS

Centro de Costo: 01.12 - MEJORAMIENTO DEL SERVICIO DE ABASTECIMIENTO PUBLICO DE BIENES, SERVICIOS Y OBRAS

OEI.08 MODERNIZAR LA GESTION INSTITUCIONAL DEL MINISTERIO

AEI.08.01 IMPLEMENTACION INTEGRAL DEL PROCESO DE PLANEAMIENTO ESTRATEGICO EN EL SECTOR ECONOMIA Y FINANZAS

COD.	Actividad Operativa / Inversiones	Ubigeo	U.M.	Prioridad	Meta	PROGRAMACION 1	2	3	4	5	6	7	8	9	10	11	12	Total Anual
AOI00172100029	MEJORAMIENTO DEL MODELO DE GESTIÓN (2565162)	150101 : LIMA	036 : DOCUMENTO	2 : Alta	Fisico	0	0	0	0	0	0	0	1	0	0	0	1	2
					Financiero S/.	0	0	0	0	0	0	58,614.00	120,531.00	504,754.00	832,318.00	1,031,902.00	3,265,507.00	5,813,626.00
AOI00172100030	ADECUADO CAPITAL HUMANO (2565162)	150101 : LIMA	036 : DOCUMENTO	2 : Alta	Fisico	0	0	0	0	0	0	0	0	0	0	0	1	1
					Financiero S/.	0	0	0	0	0	0	0	0	0	37,800.00	37,800.00	2,219,952.00	2,295,552.00
AOI00172100031	ADECUADA GESTIÓN DE TECNOLOGÍAS DE LA INFORMAICÓN (TI) (2565162)	150101 : LIMA	036 : DOCUMENTO	2 : Alta	Fisico	0	0	0	0	0	0	0	0	0	0	0	1	1
					Financiero S/.	0	0	0	0	0	0	0	0	0	0	0	2,182,152.00	2,182,152.00
AOI00172100032	GESTIÓN DEL PROYECTO, MONITOREO, EVALUACIÓN, AUDITORIA, EXPEDIENTE TÉCNICO (2565162)	150101 : LIMA	036 : DOCUMENTO	2 : Alta	Fisico	0	0	0	0	0	0	1	0	0	0	0	2	3
					Financiero S/.	273,564.00	657,268.00	418,960.00	568,102.00	679,346.00	771,747.00	581,994.00	478,161.00	538,185.00	466,759.00	473,888.00	464,544.00	6,372,518.00

TOTAL FINANCIERO S/. 109,250,466.00

U.M. = Unidad de Medida.

Nota : La Prioridad se determinará en la Comisión de Planeamiento Estratégico

FIRMA