

MINISTERIO DE ECONOMÍA Y FINANZAS

SISTEMA INTEGRADO DE GESTION
ADMINISTRATIVA

MANUAL DE CAMBIOS

MÓDULO DE LOGÍSTICA VERSIÓN 5.7.2

Agosto 2011

INDICE

I.	INTRODUCCIÓN	3
II.	ACTUALIZACIÓN DE LA VERSIÓN	4
	II.1 Validaciones previas a la actualización.....	4
	II.2 Ventanas de Actualización:	6
	II.3 Procesos de actualización en la Programación 2012.....	7
III.	ADMIN	14
	III.1 Tablas - Configuración de la Programación 2012.....	14
IV.	TABLAS	14
	IV.1 Catálogo Institucional – Catálogo Precio.....	14
	IV.2 Parámetros.....	15
	IV.2.1 Carga General de Datos del SIAF.	15
	IV.2.2 Equivalencia de Metas.....	17
V.	CENTRO DE COSTO	18
VI.	PROGRAMACIÓN	18
	VI.1 Registro del Cuadro de Necesidades por Centro de Costo	18
	VI.2 Autorización de CN.	20
	VI.3 PAO Actualizado	20
	VI.3.1 Ajuste x PAO	20
VII.	ESTUDIO DE MERCADO	21
	VII.1 Registro Estudio de Mercado	21
	VII.2 Cálculo de Valor Referencial	21
VIII.	S.N.P.	21

Cambios en la Versión 5.7.2 **SIGA - ML**

Módulo de Logística

I. INTRODUCCIÓN

La versión 5.7.2 del Módulo de Logística – ML del 24 de Agosto del 2011, comprende principalmente la adecuación de la nueva Estructura Funcional Programática, determinada por el ente Rector, para efectuar la Programación del Cuadro de Necesidades 2012: Función / Programa Funcional / Sub Programa Funcional / Producto/Proyecto / Actividad-Acción de Inversión-Obra / Finalidad y Programa Presupuestal. Asimismo, comprende la presentación de este ajuste en los reportes respectivos.

Asimismo, al actualizar la presente versión, el Sistema realizará el proceso de actualización de los Maestros de Logística, con información necesaria para realizar la programación del Cuadro de Necesidades 2012 - Fase Programado Anteproyecto (Datos de la Cadena Presupuestal, Productos, Sub Productos, Puntos de Atención y Categorías por Puntos de Atención).

A solicitud del Ente Rector, la programación debe realizarse a nivel de Producto (**Prod/Proy**), por lo que el Usuario visualizará la Meta Propuesta para cada Producto, y esta a su vez, presentará las Tareas asignadas de acuerdo a los Sub Productos que lo componen. Para el caso de las bases de datos que ya cuenten con información en la Fase Requerido, al actualizar se consolidará la información en una sola Meta Propuesta.

Cabe señalar que para bases de datos que cuenten con Metas Propuestas Estratégicas con Sub Productos iguales, el Sistema no actualizará la versión, por lo que el Usuario deberá depurar la información, de acuerdo a los archivos TXT que se generen.

Asimismo, en el proceso de actualización, se realizará la eliminación de las Metas Propuestas cuyos **Producto/Proyecto** no existan en el Listado de Estrategia Nacional, eliminándose las mismas del Techo Presupuestal. Dicha información será contrastada con los Maestros cargados.

En caso que existan Metas Estratégicas definidas como Programáticas, el Sistema mantendrá la información, pero no permitirá programar en el Cuadro de Necesidades. El Usuario deberá realizar la respectiva eliminación y carga de metas.

También se modificará los códigos **Producto/Proyecto** de los Programas Estratégicos Presupuestales que se inicien con "305...", así como, de acuerdo con el Listado de Estrategia Nacional, actualizará los campos de la Estructura Funcional Programática de aquellas Metas Propuestas cuyo **Producto/Proyecto** son iguales, pero los otros campos son diferentes.

Además, para la Programación de Metas Estratégicas el Sistema permitirá guardar la cantidad de Stock de acuerdo a la Cantidad de Bienes registrados para los ítems de tipo de cálculo 4.

Cabe señalar, que se han considerado nuevas validaciones al momento de realizar la Equivalencia de Metas de la Fase Requerido a la Fase Programado Anteproyecto.

Asimismo, se han realizado modificaciones en otras opciones: En **Catálogo precio**, se ha incorporado la funcionalidad de eliminar de manera masiva los ítems sin precio estimado; en **Centro de Costo**, al eliminar un registro se verificará si existen Activos Fijos en el Módulo de Patrimonio; en **PAO Actualizado**, para Metas Estratégicas el Sistema solo permitirá agregar Centros de Costo a ítems que cuenten con Saldo en Meta Física; en **Estudio de Mercado**, se ha incorporado una validación al asociar un registro a un PAO Actualizado; y en **Personal**, se ha cambiado en los reportes la denominación del Tipo Contrato – SNP a **Contrato-CAS**.

II. ACTUALIZACIÓN DE LA VERSIÓN

Al realizar el Proceso de Actualización, se debe considerar lo siguiente:

- a. **Para Bases de Datos que no cuenten con información en el Módulo de Logística para la Programación del año 2012:** El Usuario no visualizará cambios en los Sub Módulos correspondientes hasta que realice la configuración de la Programación del año 2012.
- b. **Para Bases de Datos que cuenten con información en el Módulo de Logística para la Programación del año 2012:** El Sistema mantendrá la información registrada en los Sub Módulos correspondientes, considerando los procesos de actualización a detallar en el **numeral II.3 - Procesos de actualización en la Programación 2012**, para el caso de Metas Estratégicas.

II.1 Validaciones previas a la actualización

1. Al actualizar la presente Versión, el Sistema validará inicialmente que la Base de Datos se encuentre en la Versión 5.7.0.B del Módulo de Logística, caso contrario mostrará el siguiente mensaje:

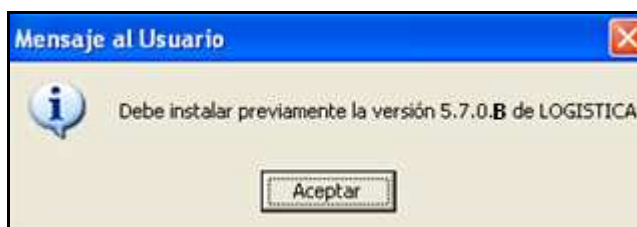

2. Si se encuentra en la versión 5.7.0.B, al actualizar la versión el Sistema verificará si la información de la Base de Datos contiene diferentes Metas Propuestas para un mismo Sub Producto. De presentarse este caso, el Sistema realizará lo siguiente:
 - a. No actualizará la versión.
 - b. Mostrará un Mensaje al Usuario de validación.
 - c. Generará los archivos **MetasProp.txt** y **MetasFisicas.txt**

Por ello, el Usuario deberá seguir el siguiente procedimiento:

- a. Dar **Aceptar** al mensaje de Usuario:



- b. Ingresar a la ventana del explorador de Windows y ubicar los archivos **MetasProp.txt** y **MetasFisicas.txt** en la Unidad C o donde se encuentre la Base de Datos.

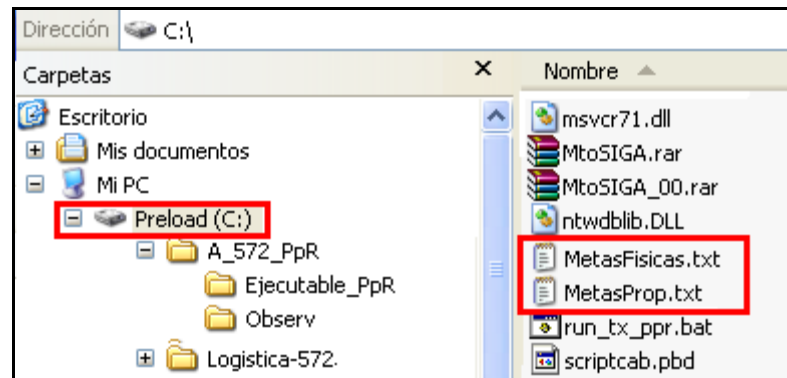

Dichos archivos contienen la relación de Metas Propuestas que se encuentran asociadas a un mismo Sub Producto, detallando en cada uno de ellos la siguiente información:

- **MetasProp.txt:** En este archivo, el Usuario podrá visualizar los campos de la Cadena Funcional que componen las Metas Propuestas que se encuentran duplicadas por **Act / Proy**.

Esta información ayudará al Usuario a determinar las Metas Invalidas (Metas que no utilizarán en la Programación del Cuadro de Necesidades 2012).

anio	ejecutora	sec_func_p rop	sec_func	funcion	programa	sub_programa	act_proy	componente	meta	finalidad	nombre	monto
2012	999	80		20	044	0096	13317201	0000000	00001	33172	ATENCION DE LA GESTANTE 0	900,00
2012	999	325	325	20	044	0096	13317201	0000000	00002	33172	ATENCION DE GESTANTE	
2012	999	81		20	044	0096	13317202	0000000	00001	33172	VACUNA ANTIETANICA A LA GESTANTE	
2012	999	326	326	20	044	0096	13317202	0000000	00002	33172	VACUNA ANTIETANICA A LA GESTANTE	
2012	999	82		20	044	0096	13317203	0000000	00001	33172	VISITA DOMICILIARIA	
2012	999	327	327	20	044	0096	13317203	0000000	00002	33172	VISITA DOMICILIARIA	
2012	999	83		20	044	0096	13317204	0000000	00001	33172	EXAMEN DE LABORATORIO COMPLETO 0	
2012	999	328	328	20	044	0096	13317204	0000000	00002	33172	EXAMEN DE LABORATORIO COMPLETO	

- **MetasFisicas.txt:** En este archivo, el Usuario podrá visualizar las Metas Propuestas Duplicadas (con las Cadenas Presupuestales respectivas) relacionadas con los Puntos de Atención.

Asimismo, indica si cuenta con registros de Metas Físicas y Cuadro de Necesidades. Cabe señalar, que las Metas Propuestas Duplicadas guardan relación con las metas indicadas en el archivo anterior.

ano_eje	sec_ejec	nro_fase	sec_func	sec_estab.	sub_finalidad	cadena_funcional	cantidad	unidad_medi	monto	cant_01
2012	999	1	326	2	3317202	000220044009613317202000000033172	32.000		32.00	0
2012	999	1	326	19	3317202	000220044009613317202000000033172	4.000		1.00	1.00
2012	999	1	326	31	3317202	000220044009613317202000000033172	0		0	0
2012	999	1	326	32	3317202	000220044009613317202000000033172	0		0	0
2012	999	1	326	33	3317202	000220044009613317202000000033172	0		0	0
2012	999	1	326	34	3317202	000220044009613317202000000033172	0		0	0
2012	999	1	326	35	3317202	000220044009613317202000000033172	4.000		4.00	0
2012	999	1	326	36	3317202	000220044009613317202000000033172	0		0	0
2012	999	1	326	38	3317202	000220044009613317202000000033172	0		0	0
2012	999	1	326	39	3317202	000220044009613317202000000033172	4.000		4.00	0
2012	999	1	81	40	3317202	000220044009613317202000000033172	4.000		4.00	0
2012	999	1	81	41	3317202	000220044009613317202000000033172	0		0	0
2012	999	1	81	42	3317202	000220044009613317202000000033172	0		0	0
2012	999	1	81	43	3317202	000220044009613317202000000033172	4.000		4.00	0
2012	999	1	81	45	3317202	000220044009613317202000000033172	0		0	0
2012	999	1	81	47	3317202	000220044009613317202000000033172	4.000		4.00	0
2012	999	1	81	48	3317202	000220044009613317202000000033172	0		0	0
2012	999	1	81	49	3317202	000220044009613317202000000033172	0		0	0
2012	999	1	81	50	3317202	000220044009613317202000000033172	0		0	0
2012	999	1	81	52	3317202	000220044009613317202000000033172	80.000		3.00	7.00

- c. Ingresar a la ventana **Metas Propuestas** de la versión 5.7.0.B del Módulo de Logística y eliminar las metas que el Usuario ha señalado como invalidas.
- d. Luego de eliminar las Metas, ingresar a la versión 5.7.2 del Módulo de Logística para su respectiva actualización.

II.2 Ventanas de Actualización:

Si las bases de datos cumplen con las validaciones descritas en el Numeral II.1, el Sistema procederá con la actualización respectiva, mostrando las siguientes ventanas de actualización de maestros:

1. **Ventana de color gris y morado:** Estas ventanas indican que el Sistema está realizando validaciones internas de consistencia de información para realizar posteriormente la carga de maestros. Asimismo, para bases de datos que cuenten con Metas Estratégicas, la actualización de los maestros corresponde a nuevos Productos, Sub Productos, Puntos de Atención y Categoría por Puntos de Atención.

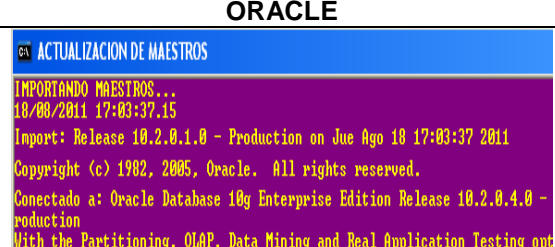
SQL SERVER	ORACLE
	

2. **Ventana de color negro y verde:** Estas ventanas indican que el Sistema está realizando la actualización de la Programación del Cuadro de Necesidades 2012, con relación a los maestros actualizados.

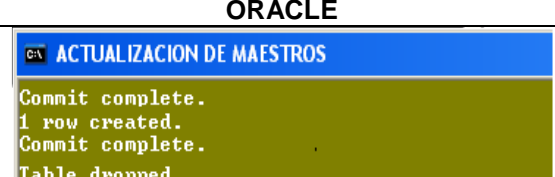
SQL SERVER	ORACLE
	

IMPORTANTE: El Usuario **NO DEBERA** cerrar estas ventanas. Al culminar el Proceso de Actualización, el Sistema las cerrará automáticamente.

II.3 Procesos de actualización en la Programación 2012

Solo para Metas Estratégicas, el Sistema realizará los siguientes procesos de actualización para la Programación 2012:

1. Consolidación de Información:

Para Metas Estratégicas, se consolidará la información de las Metas Propuestas que cuenten con el mismo **Producto** (Prod/Proy). Para estos casos, el Sistema tomará como número de Meta Propuesta, el menor número correlativo de las Metas Propuestas que cuenten con Metas Físicas registradas.

Ejemplo:

- Metas Propuestas antes de la actualización:**

Se cuenta con las Metas Propuestas N° 0125, 0126, 0127, 0128, 0129, 0130 y 0131, las mismas que comparten el mismo Producto **33254**, cada una con diferente Descripción.

Meta Prop	Fun	Div F	Grp F	Programa	Act/Proy	Cód Meta	Producto	Nombre	Meta Estratégica	Tipo	Con. Fís?	Meta Física	Unidad
0125	20	044	0096	0001	13325401	00001	33254	VACUNACIÓN NIÑO < 1 AÑO	<input checked="" type="checkbox"/>	Kit	<input type="checkbox"/>	600.000	NIÑO PROTEG
0126	20	044	0096	0001	13325402	00001	33254	VACUNACIÓN NIÑO = 1 AÑO	<input checked="" type="checkbox"/>	Kit	<input type="checkbox"/>	540.000	NIÑO PROTEG
0127	20	044	0096	0001	13325403	00001	33254	VACUNACIÓN NIÑO = 4 AÑOS	<input checked="" type="checkbox"/>	Kit	<input type="checkbox"/>	300.000	NIÑO PROTEG
0128	20	044	0096	0001	13325404	00001							
0129	20	044	0096	0001	13325405	00001							
0130	20	044	0096	0001	13325406	00001							
0131	20	044	0096	0001	13325407	00001							
0141	20	044	0096	0001	13325501	00002							

Tarea	Nombre	Cantidad
E0007	0001-3325401-VACUNACIÓN NIÑO < 1 AÑO	600.00
Total		600.00

Asimismo, al ingresar al botón **Tarea** el Usuario visualiza la tarea correspondiente a la Subfinalidad.

- Metas Propuestas después de la actualización:**

Luego de actualizar, se consolida a la Meta Propuesta N°0125, la misma que señala en la columna **Prod/Proy** el producto **3033254 – Niños con Vacuna Completa**.

Meta Prop	Fn	PgFn	SubF	Prod/Proy	Act/Ab/Obra	Finalidad	Prg. Ptotal	Cód Meta	Nombre
0125	20	044	0096	3033254	0000000	99999	0001	00001	NIÑOS CON VACUNA COMPLETA
0141	20	044	0096	3033255	0000000	99999	0001	00002	NIÑOS CON CRED COMPLETO SEGUN EDAD
0159	20	044	0096	3033291	0000000	99999	0002	00003	POPULACION ACCESIBLE A METODOS DE PLANIFICACION FAMILIAR
0097	20	044	0096	3033292	0000000				
0196	20	044	0097	3033294	0000000				
0085	20	044	0096	3033295	0000000				
0188	20	044	0097	3033296	0000000				
0221	20	044	0097	3033297	0000000				
0223	20	044	0097	3033299	0000000				
0225	20	044	0097	3033300	0000000				
0100	20	044	0096	3033305	0000000				
0206	20	044	0097	3033306	0000000				
0190	20	044	0097	3033307	0000000				
0012	20	044	0096	3033311	0000000				

Tarea	Nombre	Cantidad
E0001	0001-3325401-VACUNACIÓN NIÑO < 1 AÑO	600.00
E0002	0001-3325402-VACUNACIÓN NIÑO = 1 AÑO	540.00
E0003	0001-3325403-VACUNACIÓN NIÑO = 4 AÑOS	300.00
E0004	0001-3325404-VACUNACIÓN NIÑO RECIENTE NACIDO	.00
E0005	0001-3325405-VACUNACIÓN NIÑO = 2 AÑOS	250.00
E0006	0001-3325406-VACUNACIÓN NIÑO = 3 AÑOS	.00
E0007	0001-3325407-VACUNACIÓN NIÑO DE MADRE VIH	300.00
Total		1990.00

De la misma forma, al ingresar al botón **Tarea** el Usuario visualiza las tareas correspondientes a todos los Sub Productos que conforman dicho Producto.

Para este ejemplo, se consolidó en el Meta Propuesta N°0125 puesto que era el menor número correlativo que tenía información en Meta Física.

Esto implicará que en la ventana **Registro de Cuadro de Necesidades por Centro de Costo** se muestre la información de la siguiente manera:

- Se agrupe la información de acuerdo al Producto (Prod/Proy).
- Se muestre únicamente las Metas Propuestas válidas que se usarán en la Fase Requerido.
- Se eliminen las Metas Propuestas que no cuenten con información en el Cuadro de Necesidades.
- Las Metas Propuestas por Producto mostrarán las Tareas (Sub Productos) asignadas.

Ejemplo:

- **Registro de Cuadro de Necesidades antes de la actualización:**

Se visualiza dos Metas N° 0011 y 0012, cada una con su tarea E0001 y E0002 respectivamente.

Item	Tarea	Descripción	Uso	F.F.	Rb	Meta	KIT	Cantidad Física Programada
Actividad	E0001 0001-3325401-VACUNACIÓN NIÑO < 1 AÑO		Act	C	1-00	0011	Con Kit	500.00 NIÑO PROTEGIDO
B	139200100077	JABON DE TOCADOR LIQUIDO X 1 L						2.3.1 5.3 1 UNIDAD 81.20
B	583600220043	CLORHEXIDINA 5 g/100 mL JABON 1 L						2.3.1 8.1 2 UNIDAD 231.00
B	584300160001	VACUNA CONTRA LA DIFTERIA Y TETANOS (DT PEDIATRICO) INY 10 DOSIS						2.3.1 8.1 1 UNIDAD 15.76
								Sub Total: 327.96
Actividad	E0002 0001-3325402-VACUNACIÓN NIÑO = 1 AÑO		Act	C	1-00	0012	Con Kit	500.00 NIÑO PROTEGIDO
B	139200160021	PAPEL TOALLA DE HOJAS SEPARADAS X 200 hojas						2.3.1 5.3 1 UNIDAD 80.00
B	495700070005	ALGODON HIDROFILO X 500 G						2.3.1 8.2 1 UNIDAD 29.61
B	4957000350148	JERINGA DESCARTABLE 5 ML CON AGUJA 22 G X 1 1/2"						2.3.1 8.2 1 UNIDAD 4.00
B	710300010048	CINTA ADHESIVA TRANSPARENTE 1/2" X 72 yd						2.3.1 5.1 2 UNIDAD 26.70

- **Registro de Cuadro de Necesidades después de la actualización:**

Solo se visualiza la Meta N° 0011, la misma que se encuentra dividida por sus tareas E0001 y E0002.

Registro del C.N. por Centro de Costo

Año: 2012 N° Personas: 10
 Ctro. de Costos: 99318 METAXENICA Y ZOONOSIS
 Responsable: FERNANDEZ ADRIANO JOSE GERTRUDIS

Gen.: [] F.F.: [] Fase: Requerido
 Meta: [] Tipo Bien: Bien [] Activo Fijo: [] Tarea: [] Bloqueo: Todos

Presentación por Items

Item	Tarea	Uso	F.F./Rb	Meta	KIT	Cantidad Física Programada
Actividad E0001 0001-3325401-VACUNACIÓN NIÑO < 1 AÑO	Act	C	1-00	0011	Con Kit	500.00 NIÑO PROTEGIDO
B 139200100077	JABON DE TOCADOR LIQUIDO X 1 L					2.3.1 5.3 1 UNIDAD 81.20
B 583600220043	CLORHEXIDINA 5 g/100 mL JABON 1 L					2.3.1 8.1 2 UNIDAD 231.00
B 584300160001	VACUNA CONTRA LA DIFTERIA Y TETANOS (DT PEDIATRICO) INY 10 DOSIS					2.3.1 8.1 1 UNIDAD 15.76
						Sub Total: 327.96
Actividad E0002 0001-3325402-VACUNACIÓN NIÑO = 1 AÑO	Act	C	1-00	0011	Con Kit	500.00 NIÑO PROTEGIDO
B 139200160021	PAPEL TOALLA DE HOJAS SEPARADAS X 200 hojas					2.3.1 5.3 1 UNIDAD 80.00
B 495700070005	ALGODON HIDROFILO X 500 G					2.3.1 8.2 1 UNIDAD 29.81
B 4957000350148	JERINGA DESCARTABLE 5 ML CON AGUJA 22 G X 1 1/2"					2.3.1 8.2 1 UNIDAD 4.00
B 710300010048	CINTA ADHESIVA TRANSPARENTE 1/2" X 72 yd					2.3.1 5.1 2 UNIDAD 26.70
B 716000010209	BOLIGRAFO (LAPICERO) DE TINTA SECA PUNTA FINA NEGRO					2.3.1 5.1 2 UNIDAD 129.80

2. Para los Programas Estratégicos Presupuestales 0001, 0002, 0016, 0017, 0018 y 0024, el Sistema modificará los códigos de los **Producto/Proyecto** que se inicien con "305..." (resultantes de una carga anterior), por el código "300..." seguido de los números correlativos correspondientes a la cadena de la Estrategia Nacional.

Ejemplo:

- **Registro antes de la actualización:**

Se cuenta con las Metas Propuestas N° 0156 y 0157, las mismas que señalan en la columna **Act/Proy** lo siguiente: 13050005 y 13060006, respectivamente.

Metas Propuestas

Año: 2012
 Fase Actual: Requerido
 Fase Filtro: Requerido
 Estado: Integración Listado Estrategia Nacional Tarea
Abierto

Meta Prop	Fun	Div F	Grp F	Programa	Act/Proy	Cód Meta	Producto	Nombre	Meta Estrate
0089	20	044	0096	0001	13325401	00001	33254	VACUNACIÓN NIÑO < 1 AÑO	✓
0090	20	044	0096	0001	13325402	00001	33254	VACUNACIÓN NIÑO = 1 AÑO	✓
0091	20	044	0096	0001	13325403	00001	33254	VACUNACIÓN NIÑO = 4 AÑOS	✓
0092	20	044	0096	0001	13325404	00001	33254	VACUNACIÓN NIÑO RECIENTE NACIDO	✓
0093	20	044	0096	0001	13325405	00001	33254	VACUNACIÓN NIÑO = 2 AÑOS	✓
0094	20	044	0096	0001	13325406	00001	33254	VACUNACIÓN NIÑO = 3 AÑOS	✓
0095	20	044	0096	0001	13325407	00001	33254	VACUNACIÓN NIÑO DE MADRE VIH	✓
0156	20	044	0096	0001	13050005	00002	30500	Meta Nueva 1	✓
0157	20	044	0096	0001	13060006	00018	30600	Meta Nueva 2	✓

- **Registro después de la actualización:**

Luego de la actualización, se reemplaza la información de la columna **Prod/Proy** con los siguientes datos: 3000005 y 3000006.

Metas Propuestas

Año: 2012

Todos
 Meta Estratégica
 Meta Programática

Fase Actual: Requerido

Fase Filtro: Requerido

Estado Integración: Listado Estrategia Nacional | Tarea

Abierto

Meta Prop	Fn	PgFn	SubF	Prod/Proy	Act/Aj/Obra	Finalidad	Prg. Pptal	Cód Meta	Nombre
0208	20	044	0096	3000005	5000058	99999	0002	00001	Meta Nueva 1
0209	20	044	0096	3000006	5000104	99999	0018	00001	Meta Nueva 2
0105	20	044	0096	3033172	5000037	99999	0002	00001	ATENCION ODONTOLOGICA DE LA GESTANTE
0204	20	004	0005	3033244	5000008	99999	0001	00001	meta gestion 33244
0073	20	044	0096	3033254	5000017	99999	0001	00002	VACUNACIÓN NIÑO = 4 AÑOS
0074	20	044	0096	3033255	5000018	99999	0001	00001	NIÑO 1 AÑO CON CRED COMPLETO

3. Se eliminarán las Metas Propuestas cuyos **Producto/Proyecto** no existan en el Listado de Estrategia Nacional.

Ejemplo:

- **Metas Propuestas antes de la actualización:**

Se cuenta con la Meta Propuesta N° 0069, la misma que no se visualiza al ingresar a la ventana **Estrategia Nacional**.

Metas Propuestas

Año: 2012

Todos
 Meta Estratégica
 Meta Programática

Fase Actual: Requerido

Fase Filtro: Requerido

Estado Integración: Listado Estrategia Nacional | Tarea

Abierto

Meta Prop	Fun	DivF	GrpF	Programa	Act/Proy	Cód Meta	Producto	Nombre	Meta Estratégica	Tipo	Con Kit?	Meta Física	Unidad
0220	20	043	0095	0001	13325803	00001	33258	ENSAYOS DE LABOR	<input checked="" type="checkbox"/>	Kit	<input type="checkbox"/>	<input type="checkbox"/>	.000 REPORTE TEC
0069	20	004	0005	0002	14427701	00001	44277	MONITOREO, SUPER	<input checked="" type="checkbox"/>	Gestión	<input type="checkbox"/>	<input type="checkbox"/>	.000 INFORME
0091	20	044	0096	0002	13329501	00001	33295	ATENCION DEL PART	<input checked="" type="checkbox"/>	Kit	<input type="checkbox"/>	<input type="checkbox"/>	.000 PARTO NORM

Estrategia Nacional

Estrategia Nacional	Función	DivF	GrpF	Act/Proy	Producto	Unidad Medida	Tipo	Asignado
	20	044	0097	13330002	33300	EGRESO	Kit	<input type="checkbox"/>
	20	044	0097	13330003	33300	EGRESO	Kit	<input type="checkbox"/>
	20	044	0097	13330004	33300	EGRESO	Kit	<input type="checkbox"/>
	20	044	0097	13330005	33300	EGRESO	Kit	<input type="checkbox"/>
	20	044	0097	13330601	33306	EGRESO	Kit	<input type="checkbox"/>
	20	044	0097	13330602	33306	EGRESO	Kit	<input type="checkbox"/>
0002	SALUD MATERNO NEONATAL							<input checked="" type="checkbox"/>
	20	044	0097	13330701	33307	EGRESO	Kit	<input type="checkbox"/>
	20	044	0097	13330702	33307	EGRESO	Kit	<input type="checkbox"/>
0016	TBC-VIHSIDA							<input checked="" type="checkbox"/>
	20	004	0005	14395001	43950	INFORME	Gestión	<input type="checkbox"/>

- **Metas Propuestas después de la actualización:**

Luego de actualizar no se visualiza en la ventana de Metas Propuestas la Meta Propuesta N° 0069.

Metas Propuestas

Año: 2012

Todos
 Meta Estratégica
 Meta Programática

Fase Actual: Requerido

Fase Filtro: Requerido

Estado Integración: Listado Estrategia Nacional

Tarea: Abierto

Meta Prop	Fn	PgFn	SubF	Prod/Proy	Act/Aj/Obra	Finalidad	Prg. Pptal	Cód Meta	Nombre
0034	20	044	0096	1000538	0000000	23483	0000	00001	ATENCION INTEGRAL DE SALUD DEL ADULTO - INTERVENCIONES SANITARIAS
0035	20	044	0096	1000538	0000000	23483	0000	00001	ATENCION INTEGRAL DE SALUD DEL ADULTO MAYOR - INTERVENCIONES SANI
0036	20	044	0096	1046104	0000000	01049	0000	00001	MANTENIMIENTO PREVENTIVO Y RECUPERATIVO DE LOS EQUIPOS PARA PRES
0037	20	044	0096	1046104	0000000	01022	0000	00001	COMPRENDE EL CONJUNTO DE TRABAJOS REALIZADOS PARAMANTENER LA IN
0061	20	044	0098	1000469	0000000	00173	0000	00001	PROCEDIMIENTOS ORIENTADOS A COMPLEMENTAR UN DIAGNOSTICO ESPECIA
0062	20	044	0098	1000469	0000000	00319	0000	00001	RECETAS ATENDIDAS CON MEDICAMENTOS DE LA FARMACIA DEL ESTABLECIMI
0063	20	044	0098	1000469	0000000	00295	0000	00001	EXAMENES DE LABORATORIO DE APOYO AL DIAGNOSTICO.
0064	23	051	0115	1000029	0000000	00144	0000	00001	ACCIONES ORIENTADAS A LA PROTECCION Y RECUPERACION DE LA SALUD C
0065	23	051	0115	1000541	0000000	00166	0000	00001	LABORES DE ASISTENCIA SOCIAL PARA EL APOYO AL CIUDADANO, FAMILIA Y I
0066	24	052	0116	1000347	0000000	01153	0000	00001	PENSIONES
0067	20	004	0005	3043985	0000000	99999	0018	00001	MONITOREO, SUPERVISION, EVALUACION Y CONTROL DE ENFERMEDADES NO
0068	20	004	0005	3043950	0000000	99999	0016	00001	MONITOREO, SUPERVISION, EVALUACION Y CONTROL DEL PROGRAMA ENFERI
0070	20	004	0005	3044276	0000000	99999	0001	00001	MONITOREO, SUPERVISION, EVALUACION Y CONTROL DEL PROGRAMA ARTICU
0071	20	004	0005	3043975	0000000	99999	0017	00001	MONITOREO, SUPERVISION, EVALUACION Y CONTROL DEL PROGRAMA METAKE
0072	20	044	0096	3044199	0000000	99999	0024	00001	PERSONA INFORMADA CON CONSEJERIA EN CANCER GASTRICO

4. De acuerdo a la información que se muestra en el **Listado de Estrategia Nacional**, se actualizará la Estructura Funcional Programática de todas las Metas Propuestas cuyo **Producto/Proyecto** son iguales, pero alguno de los otros campos que lo conforman es diferente, de acuerdo a los Maestros cargados.

Ejemplo:

- **Metas Propuestas antes de la actualización:**

Se cuenta con las siguientes Metas Propuestas:

Meta Prop.	Act/Proy	DivF	Producto
0144	14396401	043	43961
0106	14396801	043	33254
0235	14396801	043	43963

Metas Propuestas

Año: 2012

Todos
 Meta Estratégica
 Meta Programática

Fase Actual: Requerido

Fase Filtro: Requerido

Estado Integración: Listado Estrategia Nacional

Tarea: Abierto

Meta Prop	Fun	DivF	GrpF	Programa	Act/Proy	Cód Meta	Producto	Nombre	Meta Estratégica	Tipo	Con Kit?	Meta Física	Unidad
0234	20	043	0095	0016	14396104	00016	43961	POBLACIÓN PRIVADA	<input checked="" type="checkbox"/>	Kit	<input type="checkbox"/>	.000	TECNICO
0107	20	044	0096	0016	14396201	00001	43962	IDENTIFICACIÓN Y E	<input checked="" type="checkbox"/>	Kit	<input type="checkbox"/>	18,741.000	PERSONA
0175	20	044	0096	0016	14396301	00003	43963	ATENCION DE CONT.	<input checked="" type="checkbox"/>	Kit	<input type="checkbox"/>	5,266.000	TECNICO
0176	20	044	0096	0016	14396302	00003	43963	ADMINISTRACIÓN DE	<input checked="" type="checkbox"/>	Kit	<input type="checkbox"/>	.000	TECNICO
0144	20	043	0096	0016	14396401	00002	43961	DIAGNÓSTICO DE TL	<input checked="" type="checkbox"/>	Kit	<input type="checkbox"/>	1,725.000	TASA
0145	20	044	0096	0016	14396402	00002	43964	DIAGNOSTICO DE TL	<input checked="" type="checkbox"/>	Kit	<input type="checkbox"/>	.000	TASA
0146	20	044	0096	0016	14396403	00002	43964	DIAGNÓSTICO DIFEF	<input checked="" type="checkbox"/>	Kit	<input type="checkbox"/>	.000	TASA
0106	20	043	0096	0016	14396801	00001	33254	POBLACIÓN GENERA	<input checked="" type="checkbox"/>	Kit	<input type="checkbox"/>	15,924.000	PERSONA
0235	20	043	0096	0016	14396801	00016	43963	POBLACIÓN DE 18 A	<input checked="" type="checkbox"/>	Kit	<input type="checkbox"/>	.000	PERSONA
0236	20	044	0096	0016	14396901	00016	43969	PACIENTES NIÑOS C	<input checked="" type="checkbox"/>	Kit	<input type="checkbox"/>	.000	PERSONA
0237	20	044	0096	0016	14396902	00016	43969	PACIENTES ADULTO:	<input checked="" type="checkbox"/>	Kit	<input type="checkbox"/>	20.000	PERSONA

- **Metas Propuestas después de la actualización:**

Según los Maestros cargados, al ingresar al botón **Listado Estrategia Nacional**, se puede observar que para estas Cadenas, los campos **PgFn** y **Prod/Proy** diferían de la información cargada en la versión anterior, en los campos **DivF** y **Producto** de la ventana de **Metas Propuestas**:

Estrategia Nacional										
Programa	Presup.	Fn	PgFn	SubF	Prod/Proy	Act/AI/Obra	Finalidad	Unidad Medida	Tipo	Asignado
0016	TBC-VIH/SIDA									<input checked="" type="checkbox"/>
20	043	0095	3043961	0000000	99999	460 PERS. TRATAC	Kit			
20	044	0096	3043962	0000000	99999	87 PERSONA	Kit			
20	044	0096	3043963	0000000	99999	460 PERS. TRATAC	Kit			
20	044	0096	3043964	0000000	99999	459 PERS. DIAGN.	Kit			
20	044	0096	3043965	0000000	99999	460 PERS. TRATAC	Kit			
20	044	0096	3043966	0000000	99999	460 PERS. TRATAC	Kit			
20	044	0096	3043967	0000000	99999	460 PERS. TRATAC	Kit			
20	044	0096	3043968	0000000	99999	87 PERSONA	Kit			
20	044	0096	3043969	0000000	99999	87 PERSONA	Kit			
20	044	0096	3043970	0000000	99999	87 PERSONA	Kit			
20	044	0096	3043971	0000000	99999	207 GESTANTE AT	Kit			

El Sistema ha corregido los campos diferentes, mostrando el valor correcto, según el **Listado de Estrategia Nacional**:

Meta Prop.	Prod/Proy	DivF	Producto
0144	3043964	044	43961
0106	3043968	044	33254

Metas Propuestas										
Meta Prop	Fn	PgFn	SubF	Prod/Proy	Act/AI/Obra	Finalidad	Prg Pptal	Cód Meta	Nombre	
0229	20	043	0095	3043960	0000000	99999	0016	00016	ADOLESCENTE INFORMADO EN ESPACIOS COMUNITARIOS y REDES SOCIALES	
0231	20	043	0095	3043961	0000000	99999	0016	00016	POBLACIÓN HSH, TS Y DE LA DIVERSIDAD SEXUAL RECIBEN ATENCIÓN MÉDICA	
0107	20	044	0096	3043962	0000000	99999	0016	00001	IDENTIFICACIÓN Y EXAMEN DE SINTOMÁTICOS RESPIRATORIOS EN LAS ATENC	
0175	20	044	0096	3043963	0000000	99999	0016	00003	ATENCIÓN DE CONTACTOS	
0144	20	044	0096	3043964	0000000	99999	0016	00002	DIAGNÓSTICO DE TUBERCULOSIS PULMONAR	
0106	20	044	0096	3043968	0000000	99999	0016	00001	POBLACIÓN GENERAL DE 18 A 59 AÑOS CON ITS QUE ACUDE A LOS SERVICIOS	
0236	20	044	0096	3043969	0000000	99999	0016	00016	PACIENTES NIÑOS CON DIAGNÓSTICO CONFIRMADO DE MH RECIBE ATENCIÓN	
0238	20	044	0096	3043971	0000000	99999	0016	00016	MUJERES GESTANTES DE MÁS DE 24 SEMANAS REACTIVAS A SÍFILIS Y SUS PAI	
0180	20	044	0097	3043973	0000000	99999	0016	00001	DESPISTAJE Y DIAGNÓSTICO PARA PACIENTES CON TB Y VIH/SIDA	

- En la opción Techo Presupuestal, se eliminarán los Registros de las Metas Propuestas que no cuenten con información en el Cuadro de Necesidades, luego de eliminarse las Metas Propuestas al realizar las validaciones de actualización.

Ejemplo:

- Techo Presupuestal antes de la actualización:**

Se cuenta con la Meta Propuesta N°0034, la misma que cuenta con información en el Cuadro de Necesidades.

Techo Presupuestal Requerido del Presupuesto - Especifico

Año: 2012 | Fte.Fto./Rubro: | Meta Propuesta: | Especifica: | Cargar FF-Rubro/Especificas | Actualizar Ppto.

Genérica: | Fase: Requerido

Registro de Techo Presupuestal | Techo Requerido Vs C.N. Requerido

F. F./Genérica/Meta Propuesta/C. Costo /Especifico	Techo Presupuestal		Cuadro de Necesidades	
	Requerido		Requerido	
1-00 RECURSOS ORDINARIOS	33,330,373.22		33,330,373.22	
2.3 BIENES Y SERVICIOS	18,702,120.59		18,702,120.59	
0002 CONJUNTO DE ACCIONES REALIZADAS POR LAS UNIDADES OR	179,608.00		179,608.00	
0006 ACCIONES ORIENTADOS A LA PREVENCION U CONTROL DE RIE	4,159.43		4,159.43	
0027 ACCIONES DE VIGILANCIA, LAVANDERIA, COCINA, LIMPIEZA PA	3,016,309.99		3,016,309.99	
0029 ATENCION DE TIPO AMBULATORIA REALIZADAS EN UN CONSUL	4,351,512.15		4,351,512.15	
0030 ATENCIONES DE EMERGENCIA O URGENCIA REALIZADAS EN LU	1,307,516.78		1,307,516.78	
0032 NUMERO DE DIA-CAMA DISPONIBLES EN UN AÑO DETERMINAD	3,535,445.29		3,535,445.29	
0034 SESIONES ORIENTADAS A LA REHABILITACION FISICA Y MENT	0.00		13,749.60	
0060 EXAMENES DE LABORATORIO DE APOYO AL DIAGNOSTICO	4,700,661.00		4,700,661.00	
0065 LABORES DE ASISTENCIA SOCIAL PARA EL APOYO AL CIUDADA	535,518.74		535,518.74	
0082 VACUNACIÓN NIÑO = 4 AÑOS	69,126.26		69,126.26	

- **Techo Presupuestal después de la actualización:**

No se visualizará dicha Meta.

Techo Presupuestal Requerido del Presupuesto - Especifico

Año: 2012 | Fte.Fto./Rubro: | Meta Propuesta: | Especifica: | Cargar FF-Rubro/Especificas | Actualizar Ppto.

Genérica: | Fase: Requerido

Registro de Techo Presupuestal | Techo Requerido Vs C.N. Requerido

F. F./Genérica/Meta Propuesta/C. Costo /Especifico	Techo Presupuestal		Cuadro de Necesidades	
	Requerido		Requerido	
1-00 RECURSOS ORDINARIOS	33,330,373.22		33,330,373.22	
2.3 BIENES Y SERVICIOS	18,702,120.59		18,702,120.59	
0002 CONJUNTO DE ACCIONES REALIZADAS POR LAS UNIDADES OR	179,608.00		179,608.00	
0006 ACCIONES ORIENTADOS A LA PREVENCION U CONTROL DE RIE	4,159.43		4,159.43	
0027 ACCIONES DE VIGILANCIA, LAVANDERIA, COCINA, LIMPIEZA PA	3,016,309.99		3,016,309.99	
0029 ATENCION DE TIPO AMBULATORIA REALIZADAS EN UN CONSUL	4,351,512.15		4,351,512.15	
0030 ATENCIONES DE EMERGENCIA O URGENCIA REALIZADAS EN LU	1,307,516.78		1,307,516.78	
0032 NUMERO DE DIA-CAMA DISPONIBLES EN UN AÑO DETERMINAD	3,535,445.29		3,535,445.29	
0060 EXAMENES DE LABORATORIO DE APOYO AL DIAGNOSTICO	4,700,661.00		4,700,661.00	
0065 LABORES DE ASISTENCIA SOCIAL PARA EL APOYO AL CIUDADA	535,518.74		535,518.74	

6. Para bases de datos que cuenten con Metas Estratégicas definidas como Programáticas, al actualizar la versión, el Sistema mantendrá esta información pero no permitirá programar en el Cuadro de Necesidades. El Usuario deberá eliminarlas y elaborar el TXT respectivo para su respectiva carga.

Metas Propuestas

Año: 2012 | Fase Actual: Requerido | Estado Integración: Abierto

Todos Meta Programáticas

Meta Prop.	Fo	Pg/FA	Sub.F.	Prod/Prey	Act/Al/ Obra	Finalidad	Prg. Psca	Cód Meta	Nombre
0096	20	044	0096	1046005	0000000	40283	0000	00004	ATENCION DE ENFERMEDADES INFECCIOSAS Y PARASITARIAS
0102	20	044	0096	1057655	0000000	28748	0000	00001	ATENCION DE SALUD SEMISUBSIDIADO
0312	20	044	0097	13330101	0000000	33301	0002	00001	RE INVERSION DE LA IMPLEMENTACION DE LA RED DE CENTROS DE HEMOT
0319	20	043	0095	15000201	0000000	50002	0002	00001	POBLACIÓN INFORMADA EN SALUD SEXUAL Y REPRODUCTIVA POR MEDIOS C
0317	20	043	0095	15000202	0000000	50002	0002	00001	COMUNICADORES Y PERIODISTAS INFORMADOS EN TEMAS DE SALUD SEXUA
0318	20	043	0095	15000203	0000000	50002	0002	00001	POBLACIÓN INFORMADA EN SALUD REPRODUCTIVA POR MEDIOS ALTERNATI
0319	20	044	0096	15000501	0000000	50005	0002	00001	ADOLESCENTES RECIBEN ORIENTACION Y COSEJERIA EN SALUD SEXUAL Y F
0320	20	044	0096	15000502	0000000	50005	0002	00001	ATENCION INTEGRAL PARA LA PREVENCION DEL EMBARAZO ADOLESCENTE

III. ADMIN

El Usuario ingresará al Módulo Administración del Sistema del Módulo de Logística, para realizar la configuración de los parámetros de la Programación del Cuadro de Necesidades 2012.

III.1 Tablas - Configuración de la Programación 2012.

1. Al realizar la copia de las Metas del año anterior para la fase Requerido, el Sistema actualizará la nueva Estructura Funcional Programática para el año 2012, de la siguiente manera:

- Para Metas Programáticas:
 - El código del Producto/Proyecto será igual al código de la Actividad/Proyecto del año anterior.
 - El código de la Actividad/AI/Obra será '0000000'.
 - El código de la Finalidad será el mismo código de la Finalidad del año anterior.
- Para Metas Estratégicas:
 - El código del Producto/Proyecto se iniciará con el número '30...' seguido del número de la Finalidad del año anterior.
 - El código de la Actividad/AI/Obra será '0000000'.
 - El código de la Finalidad será '99999'.

2. Al realizar la copia o carga de las Metas automáticamente o por un archivo TXT para las fases Requerido y Programado Anteproyecto, el Sistema validará la información de acuerdo a la nueva Estructura Funcional Programática:

Función = **Fn** (Función).
Div. Funcional = **PgFn** (Programa Funcional).
Grp.Func. = **SubF** (Sub Programa Funcional).
Act/Proy. = **Prod/Proy** (Producto/Proyecto).
Nueva columna = **Act/AI/Obra** (Actividad/Acción de Inversión/Obra).
Prod. = **Finalidad**.
Programa Instituc. = **Prg. Pptal.** (Programa Presupuestal).

Asimismo, el Sistema generará automáticamente las Tareas Estratégicas considerando el valor de la columna **Producto / Proyecto**, asociado a los códigos de SubProductos. Estas Tareas se crearán por cada SubProducto.

IV. TABLAS

IV.1 Catálogo Institucional – Catálogo Precio.

En la ventana **Registro de Precios Estimados para Catálogo**, se ha incorporado el botón **Borrar Items No Usados**, cuya funcionalidad es eliminar los ítems que no cuenten con Precio Estimado. Este botón podrá aplicarse en cada Fase de la Programación.

Código Usado	Descripción	Unidad Uso	Precio Estimado	Precio Estimado Origen	Fecha Mod. Precio Estim	Estado Inst	Estado ME
022900050331	BROCA PARA CEMENTO 8 MM X 300 MM	UNIDAD	.000000	.000000	00/00/0000	Activo	Acti
022900050363	BROCA PARA CEMENTO 1/2" X 20 CM	UNIDAD	.000000	.000000	00/00/0000	Activo	Acti
022900050385	BROCA PARA CEMENTO CON PUNTA DE DIAMANTE 1/2"	UNIDAD	.000000	.000000	00/00/0000	Activo	Acti
023500020006	ESCOBILLA DE ACERO TIPO CEPILLO CON MANGO	UNIDAD	.000000	.000000	00/00/0000	Activo	Acti
042206210001	BRUJULA	UNIDAD	.000000	.000000	00/00/0000	Activo	Acti

Al dar clic en este botón, el Sistema mostrará el siguiente mensaje:

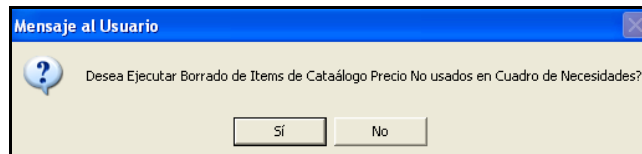

Seleccionando **SI**, el Sistema realizará el proceso:



Al dar **Aceptar**, el Sistema actualizará la información.

IV.2 Parámetros

IV.2.1 Carga General de Datos del SIAF.

Para visualizar la información de las Tablas Maestras según la nueva Estructura Funcional Programática, el Usuario debe ingresar a la opción **Carga General de Datos del SIAF**, del menú **Tablas – Parámetros**, y dar clic en el ícono **Imprimir** . El Sistema presentará la ventana **Reporte** con las descripciones actualizadas de los campos que conforman la Cadena Presupuestal Programática.

Asimismo, en dicha ventana se ha incorporado el filtro **Fase**, el cual permitirá al Usuario visualizar la información de los maestros de acuerdo a las Fases de Programación.

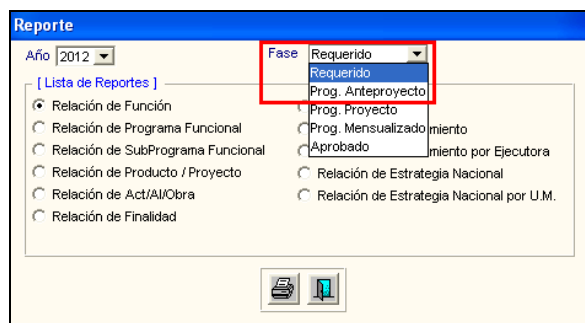

Asimismo, se ha incorporado cuatro nuevos reportes:

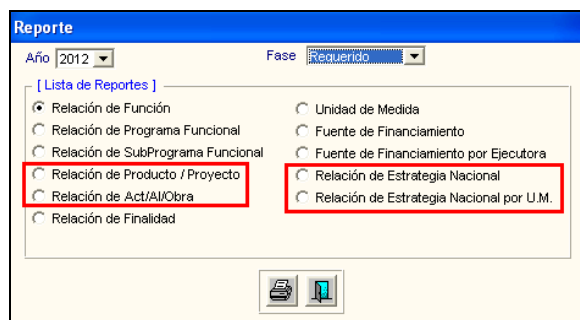

- **Relación de Act/AI/Obra:** Muestra la relación de Actividad, Acciones de Inversión y Obra asignadas a la Unidad Ejecutora. Se visualiza la siguiente información: Códigos de la Actividad, Acción de Inversión u Obra (Act/AI/Proy), Descripción del mismo (Nombre) y Estado Activo o Inactivo (Estado).

Sistema Integrado de Gestión Administrativa		Fecha : 08/09/2011
Módulo de Logística		Hora : 15:42
versión 5.7.2		Página : 1 de 31
RELACIÓN DE ACTIVIDAD/ACCION INVERS./OBRA		
Año : 2012		
UNIDAD EJECUTORA : UNIDAD DE PRUEBA		
NRO. IDENTIFICACIÓN : 99999		
Act/AI/Obra	Nombre	Estado
GENERICO		
0000000	COMPONENTE GENERICO	A
OBRA		
4000001	AMPLIACION DE PUESTOS DE SALUD	A
4000002	AMPLIACION DE CENTROS DE SALUD	A
4000003	AMPLIACION DE HOSPITALES	A
4000004	AMPLIACION DE INSTITUTOS DE SALUD	A
4000005	RECUPERACION DE PUESTOS DE SALUD	A
4000006	RECUPERACION DE CENTROS DE SALUD	A
4000007	RECUPERACION DE HOSPITALES	A
ACTIVIDAD		
5000003	GESTION ADMINISTRATIVA	A
5000004	ASESORAMIENTO TECNICO Y JURIDICO	A
5000005	GESTION DE RECURSOS HUMANOS	A
5000006	ACCIONES DE CONTROL Y AUDITORIA	A
5000007	DEFENSA JUDICIAL DEL ESTADO	A
5000008	ACCIONES DE VIGILANCIA, INVESTIGACION Y DESARROLLO DE TECNOLOGIAS EN NUTRICION	A
5000009	APLICACION DE INSTRUMENTOS PARA CALIFICAR MUNICIPIOS SALUDABLES	A

- **Relación de Producto/Proyecto:** Muestra la relación de Productos y Proyectos asignados a la Unidad Ejecutora. Se visualiza la siguiente información: Códigos del Producto o Proyecto (Prod/Proy), Descripción del Producto/Proyecto (Nombre) y Estado Activo o Inactivo del Producto / Proyecto (Estado).

Sistema Integrado de Gestión Administrativa		Fecha : 01/08/2011
Módulo de Logística		Hora : 17:22
versión 5.7.2		Página : 1 de 6
RELACIÓN DE PRODUCTO / PROYECTO		
Año : 2012 Fase : Requerido		
UNIDAD EJECUTORA : UNIDAD DE PRUEBA		
NRO. IDENTIFICACIÓN : 99999		
Prod / Proy	Nombre	Estado
PRODUCTO		
1000029	APOYO A LA COMUNIDAD EN CASO DE EMERGENCIA	A
1000097	CAPACITACION Y PERFECCIONAMIENTO	A
1000110	CONDUCCION Y ORIENTACION SUPERIOR	A
1000328	MANTENIMIENTO DE ESTABLECIMIENTOS	A
PROYECTO		
2031603	MEJORAMIENTO DE LAS ATENCIONES PRIMARIAS Y SERVICIOS BASICOS EN EL PUESTO DE SALUD SAN FRANCISCO DE LA CRUZ	A
2046172	MEJORAMIENTO DE LA CAPACIDAD RESOLUTIVA EN LA ATENCION GINECO OBSTETRICA Y DE LA ATENCION DE URGENCIA Y EMERGENCIAS MEDICAS D	A

- **Relación de Estrategia Nacional:** Muestra la relación de Estrategias Nacionales asignadas a la Unidad Ejecutora, indicando la siguiente información: Función (Fn), Programa Funcional (PgFn), Sub Finalidad (SubF), Producto/Proyecto (Prod/Proy), Actividad/Acción de Inversión/Obra (ACT/AI/Obra), Finalidad, Tipo (Kit o Gestión) y marca con un check si el Programa se encuentra asignado o no a la Entidad (Asignado).

Sistema Integrado de Gestión Administrativa									Fecha: 17/08/2011
Módulo de Logística									Hora: 17:05
versión 5.7.2									Página: 1 de 5
RELACIÓN DE ESTRATEGIA NACIONAL									
Año : 2012									
UNIDAD EJECUTORA : UNIDAD DE PRUEBA									
NRO. IDENTIFICACIÓN : 111111									
Estrategia Nacional	Fn	PgFn	SubF	Prod/Proy	Act/AI/Obra	Finalidad	Tipo	Asignado	
0001 PROGRAMA ARTICULADO NUTRICIONAL								<input checked="" type="checkbox"/>	
	23	051	0115	3033253	0000000	99999	KIT		
	20	044	0096	3033254	0000000	99999	KIT		
	20	004	0005	3033245	0000000	99999	KIT		
	20	043	0095	3033251	0000000	99999	KIT		
	20	044	0096	3033256	0000000	99999	KIT		
	20	044	0096	3033315	0000000	99999	KIT		

- **Relación de Estrategia Nacional por U.M.:** Muestra la relación de Estrategias Nacionales asignadas a la Unidad Ejecutora indicando la Unidad de Medida correspondiente. Se visualiza la siguiente información: Función (Fn), Programa Funcional (PgFn), Sub Finalidad (SubF), Producto/Proyecto (Prod/Proy), Actividad/Acción de Inversión/Obra (ACT/AI/Obra), Finalidad, Unidad de Medida, Tipo (Kit o Gestión) y marca con un check si el Programa se encuentra asignado o no a la Entidad (Asignado).

Sistema Integrado de Gestión Administrativa									Fecha: 17/08/2011
Módulo de Logística									Hora: 17:08
versión 5.7.2									Página: 1 de 5
RELACIÓN DE ESTRATEGIA NACIONAL POR UNIDAD DE MEDIDA									
Año : 2012									
UNIDAD EJECUTORA : UNIDAD DE PRUEBA									
NRO. IDENTIFICACIÓN : 111111									
Estrategia Nacional	Fn	PgFn	SubF	Prod/Proy	Act/AI/Obra	Finalidad	Unid Medida	Tipo Asignado	
0001 PROGRAMA ARTICULADO NUTRICIONAL								<input checked="" type="checkbox"/>	
	23	051	0115	3033253	0000000	99999	HOGAR	KIT	
	20	044	0096	3033254	0000000	99999	NIÑO PROTEC	KIT	
	20	004	0005	3033245	0000000	99999	MUNICIPIO	KIT	
	20	043	0095	3033251	0000000	99999	FAMILIA	KIT	
	20	044	0096	3033256	0000000	99999	NIÑO SUPLEN	KIT	
	20	044	0096	3033315	0000000	99999	CASO TRA	KIT	
	20	044	0096	3033311	0000000	99999	CASO TRA	KIT	

IV.2.2 Equivalencia de Metas.

En esta versión, la equivalencia de Metas Propuestas de la Fase Requerido a la Fase Programado Anteproyecto, se realizará de la siguiente manera:

- **Metas Programáticas:** Solo podrá realizar la equivalencia con una Meta Programática. Caso contrario mostrará el siguiente mensaje:

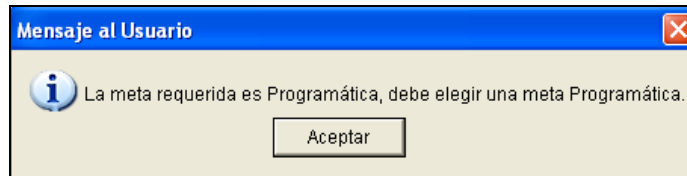

- Metas Estratégicas: Solo podrá realizar la equivalencia con una Meta Estratégica que tenga el mismo Producto (**Prod/Proy**). Caso contrario mostrará el siguiente mensaje:

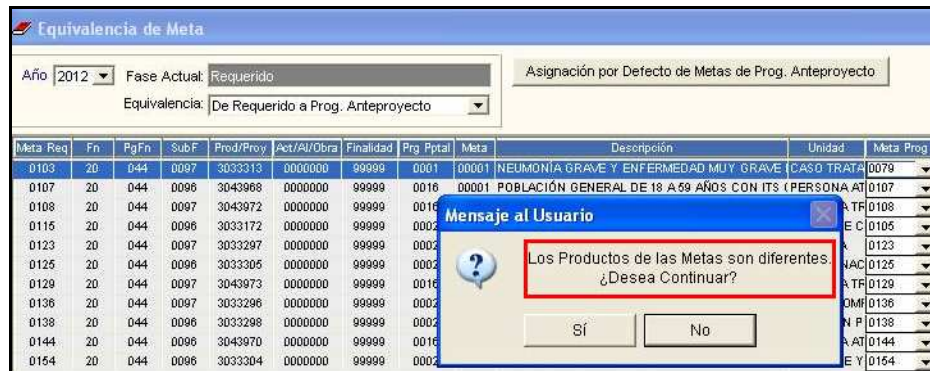

Si el Usuario selecciona **NO**, el Sistema mostrará el campo **Meta Prog** en blanco.

Si el Usuario elige **SI**, el Sistema mostrará el campo **Meta Prog** con la información seleccionada. Cabe señalar, que al realizar el cierre de la fase Requerido, la información de esta Meta no se visualizará en la Fase Programado Anteproyecto.

Asimismo, el Sistema permitirá al Usuario realizar la equivalencia, aún cuando el campo **Meta Prog** se muestre en blanco.

Nota: Es necesario señalar, que la equivalencia solo podrá realizarse de acuerdo a los maestros cargados en el Sistema para la fase Programado Anteproyecto.

V. CENTRO DE COSTO

Al eliminar un Centro de Costo, el Sistema verificará si existen Activos Fijos en el Módulo de Patrimonio, validando con el siguiente mensaje:

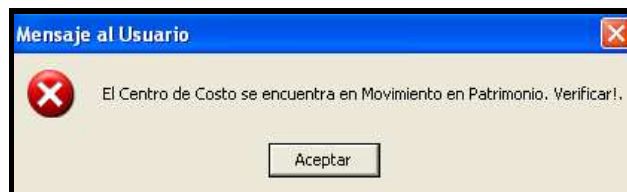

VI. PROGRAMACIÓN

VI.1 Registro del Cuadro de Necesidades por Centro de Costo

En la ventana **Carga de Datos**, el Sistema presentará la **Lista de Metas Propuestas** con la nueva Estructura Funcional Programática.

Solo para bases de datos que trabajen con el Módulo de Presupuesto por Resultados, en la Lista de Tareas de las Metas Estratégicas se mostrará una o varias Tareas asociadas al código del Producto/Proyecto.

Asimismo, si se registra ítems de Tipo de Cálculo 4, el Usuario podrá editar una cantidad menor a la cantidad calculada por el Sistema, según la meta Física registrada en el Módulo de Presupuesto por Resultados. Esta diferencia será guardada como **Stock**.

Ejemplo:

Se registra un ítem de tipo de cálculo 4, que cuenta con una Meta Física de **500**, y cuya cantidad máxima calculada es de **100**.

Si el Usuario registra **80** (cantidad menor a la cantidad máxima calculada), el Sistema generará un stock de **20**, de acuerdo a la siguiente fórmula: **D = B – C**.

Módulo PPR		Módulo ML	
Cant. Meta Física (A)	Cant. Máxima del Bien x MF (B)	Cant. Requerida x el Usuario (C)	Stock (D)
500	100	80	20

Dicha información se visualizará a modo de consulta ingresando al botón **Consulta de ID**.

Si al ítem registrado, el Usuario modifica la Meta Física en el Módulo de Presupuesto por Resultados, se recalculará la cantidad del bien según el procedimiento detallado en el Capítulo VI, Numeral VI.1, Punto 2 del Manual de Cambios del Módulo de PpR – Versión 5.7.2.

Es necesario recalcar, que esta información (**Stock**) es **referencial**, su uso es solo para la Programación del Cuadro de Necesidades, no guarda relación con el stock actual que se encuentra registrado en el Sub Módulo **Almacenes**.

VI.2 Autorización de CN.

El Sistema validará el cierre de la fase Programado Anteproyecto a la Fase Programado Mensualizado, mostrando el siguiente mensaje:



VI.3 PAO Actualizado

VI.3.1 Ajuste x PAO

En la ventana **Registro de Ítems**, el Sistema permitirá agregar Centros de Costo para ítems de Metas Estratégicas que cuenten con Saldo en Meta Física.

Cuando ingrese un monto mayor a la cantidad registrada, el Sistema mostrará un Aviso al Usuario indicando la cantidad tope registrada.

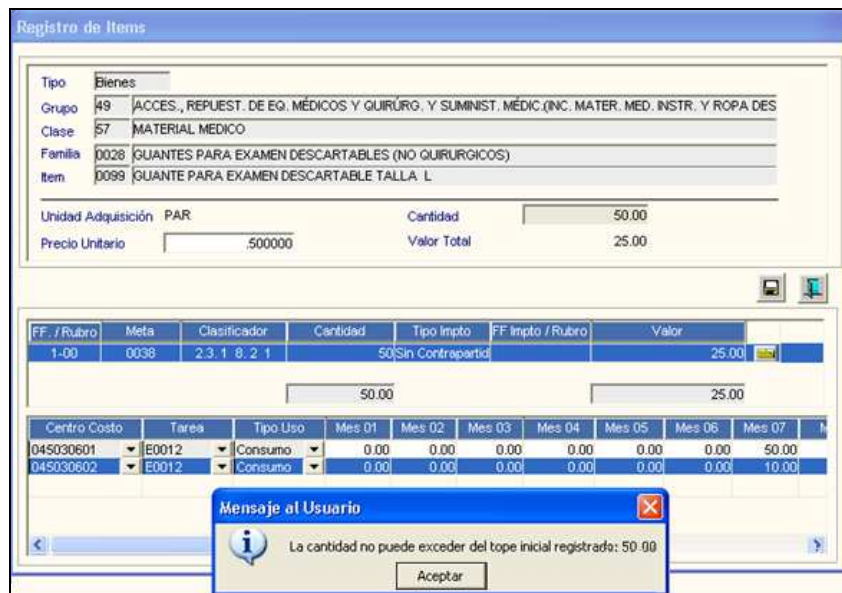

VII. ESTUDIO DE MERCADO

VII.1 Registro Estudio de Mercado

Se ha incorporado una validación al asociar un Estudio de Mercado a un PAO Actualizado, si este último cuenta con Certificación Presupuestal el Sistema no permitirá asociarlo mostrando el siguiente mensaje:

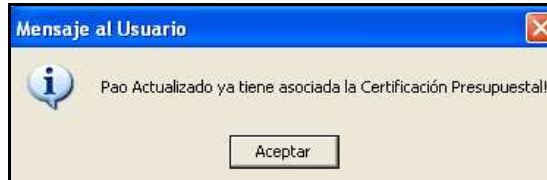

VII.2 Cálculo de Valor Referencial

Luego de realizar la Certificación Presupuestal, el Sistema no permitirá efectuar ninguna modificación al Tipo de Cálculo del Valor Referencial.

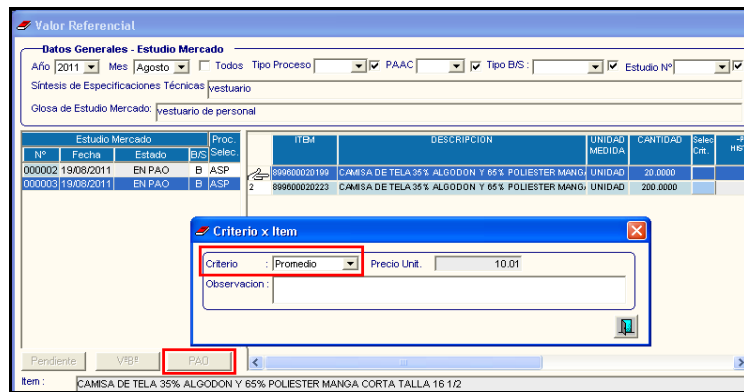

VIII. S.N.P.

En la columna Tipo Empleado del reporte **Relación del Personal**, se ha cambiado la denominación del Tipo Contrato – SNP, con esta versión se denominará **Contrato-CAS**.

Sistema Integrado de Gestión Administrativa								Fecha : 09/08/2011	
Módulo de Logística								Hora : 15:06:39	
versión 5.7.2								Página : 2 de 19	
Relación del Personal									
UNIDAD EJECUTORA : ENTIDAD DE PRUEBA									
NRO. IDENTIFICACIÓN : 999999									
Código	Nombre	Fecha Ingreso	Estado Civil	Tipo Empleado	Ubicación	Grado de Instrucción	Centros de Costo	Sexo	Estado
00124	JUAN PEREZ PEREZ	09/10/2010	Soltero	Nombrado		Titulado	460303 - OFICINA DE ECONOMIA	M	A
258	JOSE PARDO PARDO	00/00/0000	Soltero	Nombrado			461201 - DIRECCION EJECUTIVA DE SAL	M	A
548dsf	MARIA HUERTAS HUERTAS	00/00/0000	Soltero	Contrato-CAS			460301 - OFICINA EJECUTIVA DE ADMIN	F	A
548SD	ALFONSO FARIAS FARIAS	00/00/0000	Soltero	Contrato-CAS			4606 - OFICINA DE INFORMATICA TELEC	M	A
548SAI	MIRTHA BUENO V.	00/00/0000	Soltero	Contrato-CAS			4606 - OFICINA DE INFORMATICA TELEC	M	A
548hgg	MILAGROS LOPEZ LOPEZ	00/00/0000	Soltero	Contrato-CAS			4606 - OFICINA DE INFORMATICA TELEC	M	A