

# Manual del Usuario

## Módulo de Registro de Propuestas Económicas MRPE

22/08/2005 12:00

### I. Introducción

En la búsqueda de una herramienta que permita a los Proveedores registrar de manera rápida y confiable sus propuestas económicas, para los ítems comprendidos en los Procesos de Selección ejecutados por las Unidades Ejecutoras (UEs), se ha desarrollado el Módulo de Registro de Propuestas Económicas (MRPE). Este módulo permitirá, por el lado de los Proveedores, registrar sus cotizaciones en un formato estándar y confiable. Y, por el lado de la UE, permitirá vaciar los datos de los Proveedores sin tener que digitalarlos, disminuyendo el tiempo requerido para este proceso y, evitando los errores que muchas veces se cometen cuando se transcriben los datos de manera manual.

### II. Instalación del Sistema

Para instalar el Módulo, el Usuario deberá colocar el CD otorgado por la UE y dar doble clic en el icono  setup.

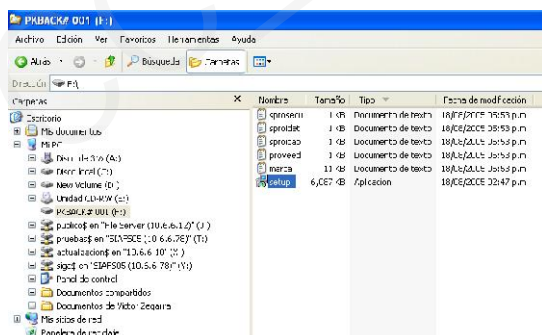

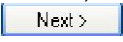
Luego de ejecutar el icono, el Usuario deberá presionar el botón  del Cuadro de Diálogo que visualizará a continuación.

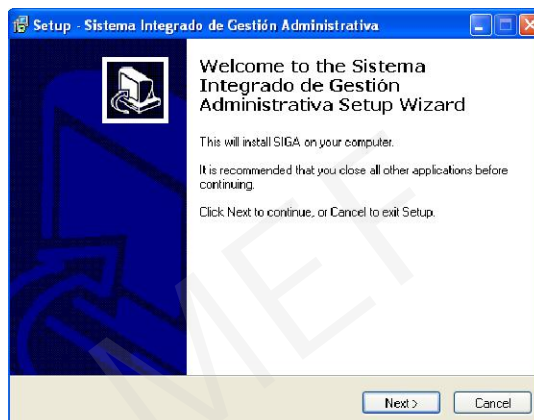

Enseguida, deberá completar los datos, Usuario y Entidad y, dar clic a .

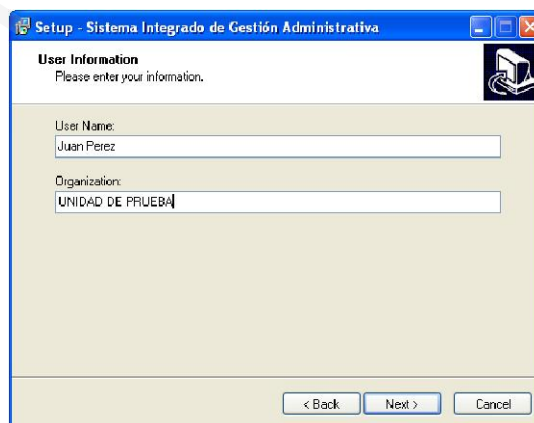

A continuación, visualizará la ruta donde se instalará el Sistema, la cual podrá cambiar si lo desea, y dará clic en .

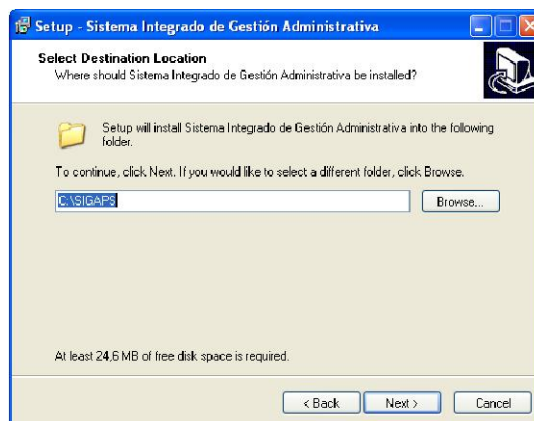

Para generar un icono de acceso directo en el escritorio de su PC, deberá dar un check en la opción correspondiente.

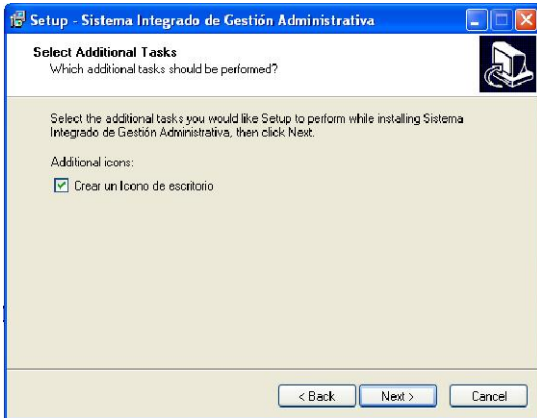

Visualizará una pantalla donde se observará el detalle de los datos ingresados y la ruta donde se instalará la carpeta que contiene el Módulo. Dar clic en el botón **Install** para realizar la instalación definitiva.

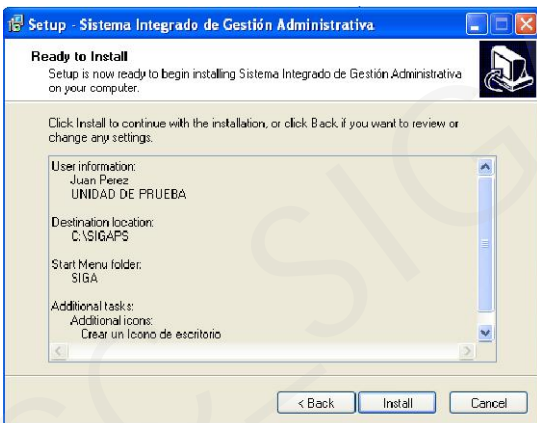

La instalación se llevará a cabo por una primera y única vez y servirá para realizar propuestas futuras de la **misma** Unidad Ejecutora. Si desea realizar propuestas económicas para otra Unidad Ejecutora, se deberá realizar esta operación nuevamente previa eliminación de la carpeta "SIGAPS".

### III. Uso del Módulo

Para acceder al Módulo, deberá dar doble clic al icono , el cual se encuentra en el escritorio de la PC, en la carpeta "SIGAPS" creada en el disco C, o en su defecto, en la ruta escogida por el Usuario al momento de la instalación.

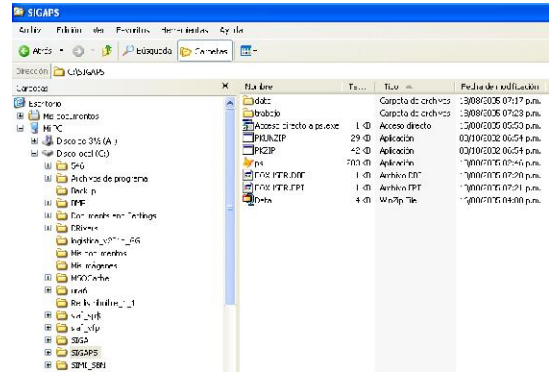

Al ingresar, visualizará la pantalla inicial del Módulo de Registro de Propuestas Económicas.



Para proceder a registrar sus propuestas, el Usuario deberá ingresar a Utilitarios y dar clic en **Recuperar Inf. Base Datos**.



Al realizar esta operación, visualizará un directorio en el cual deberá escoger la ruta donde se encuentra la carpeta que contiene la información de los ítems correspondientes al Proceso de Selección. Esta información es entregada por parte de la Unidad Ejecutora al Proveedor para cada Proceso y, está conformada por cinco (5) archivos en formato .txt.

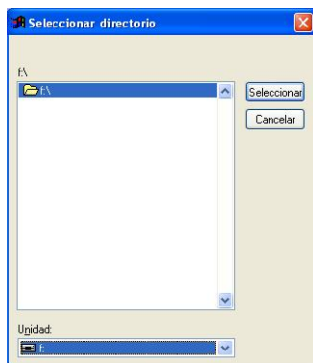

Al realizar esta operación se cargará la lista de ítems que se cotizarán, la cual visualizará luego de dar clic en Registrar.



A continuación, se visualizará una pantalla que muestra datos básicos como: Nombre de la Unidad Ejecutora, Proceso de Selección que se está atendiendo, Objeto, descripción del Proceso, y el campo donde se registrará el RUC y, al dar clic en [icon], se verá la razón social que corresponde.

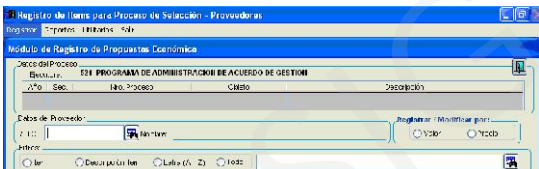

Luego, escogerá registrar/modificar por, valor, valor total del ítem convocado, o; precio, precio unitario del ítem convocado.



Inmediatamente, se mostrarán los ítems convocados y los campos correspondientes donde se ingresará la información en cada uno de los ítems que el Proveedor desea ofrecer.

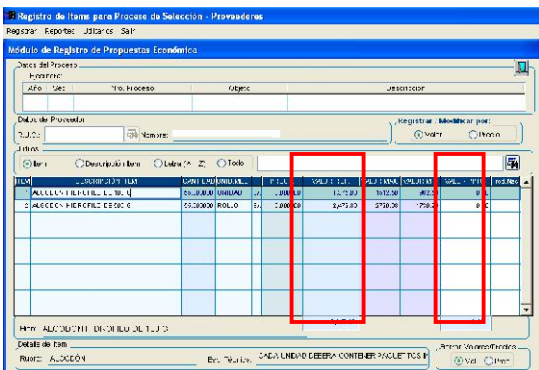

De no poder trabajar con alguna de las opciones, valor o precio, el Sistema el pedirá escoger una diferente mostrándole el siguiente mensaje.

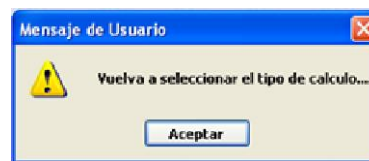

Habiendo registrado toda la información, presionará el botón [icon], para proceder a grabar lo registrado en un diskette.

Finalmente, para grabar la información ingresada en el Módulo, el Usuario deberá dar clic en Grabar a Diskette, ubicado en Utilitarios.



Luego de esta operación, se visualizará un mensaje en pantalla al cual dará clic en si, no sin antes tener el diskette insertado en la PC.

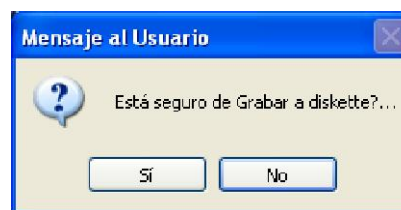

De tener éxito en la operación realizada, observará un mensaje en la parte superior derecha de la pantalla, indicando la culminación del proceso y, procederá a entregar el diskette a la Unidad Ejecutora para su registro.

#### IV. Características del Sistema

Para facilitar la tarea del Usuario, el MRPE cuenta con información, algunas funcionalidades y reportes que permitirán mejorar la labor de identificación, búsqueda, registro y verificación de la información.

##### IV.1 Información del Sistema

###### a) Número y Nombre de la Unidad Ejecutora



### b) Datos del Proceso de Selección

Año	Sec.	N.º Proceso	Objeto	Descripción

### c) Datos del Proveedor

Campo en el que el Usuario digitará el RUC de la persona natural o jurídica que realizará la Propuesta Económica. El Módulo mostrará el nombre o la razón social del RUC ingresado.

Datos de Proveedor	
R.U.C.:	Nombre:

### d) Registrar / Modificar

Permite escoger la forma de registro, ya sea por valor total de cada ítem o por precio unitario de cada ítem.

Registrar / Modificar por:
<input type="radio"/> Valor <input type="radio"/> Precio

### e) Detalle del Ítem

Se muestra el rubro al que pertenece el ítem y alguna especificación técnica, si tuviera.

Detalle del Ítem	
Rubro:	Esp. Técnica:

## IV.2 Funcionalidades

El Módulo de Registro de Propuestas Económicas tiene algunas funcionalidades que le permiten al Usuario tener mayor facilidad en la búsqueda y registro de los precios o valores de los ítems.

### a) Ordenamiento de la información

Dando clic a la cabecera de cualquiera de los títulos del Módulo, se podrá ordenar en orden ascendente o descendente la información debajo de la misma.

Ítem	DESCRIPCIÓN ÍTEM	CANTIDAD UNID. MED.	PRECIO	VALOR PROP.	VALOR UNID.	VALOR PPTO.
------	------------------	---------------------	--------	-------------	-------------	-------------

Al realizar esta operación, se generará un mensaje que solicitará una confirmación.

Mensaje de Usuario	
?	Ordenar por Descripción del Ítem: Si(Desc)/No(Asc)
<input type="button" value="Sí"/> <input type="button" value="No"/>	

### b) Borrado de la información

Si desea borrar toda la información ingresada, ya sea precios unitarios o valores, podrá hacerlo escogiendo la opción correspondiente.

Borrar Valores/Precios
<input type="radio"/> Val. <input type="radio"/> Prec.

### c) Mensajes de alerta

Al existir valores referenciales máximos y mínimos para cada ítem a cotizar, si se sobrepasa los intervalos, el MRPE dará un mensaje indicando el hecho, luego de lo cual será potestad del Usuario mantener el dato ingresado o cambiarlo.

## IV.3 Reportes

Para facilidad del Usuario, el MRPE cuenta con la visualización e impresión de dos reportes.

Reportes	
<input checked="" type="radio"/> Propuesta Económica de la Unidad Ejecutora <input type="radio"/> Propuesta Económica del Proveedor	

Propuesta Económica de la Unidad Ejecutora, reporte que permitirá visualizar la información básica del Proceso de Selección junto con los ítems, cantidad y valores referenciales que la Unidad Ejecutora desea adquirir.

Propuesta Económica del Proveedor, reporte que permitirá visualizar información básica del Proceso de Selección junto con el Valor Propuesto por parte del Proveedor para cada ítem.