

**REPORTE DE DENUNCIAS
AL 30.JUN.2021**

Denuncias recibidas, por periodo

| Periodo | Denuncias recibidas | |
|-------------------------------|---------------------|--------------|
| | Cantidad | Porcentaje |
| 2018 - Octubre 2019 | 77 | 28.0% |
| Octubre 2019 a diciembre 2019 | 65 | 23.6% |
| Año 2020 | 81 | 29.5% |
| Año 2021 | 52 | 18.9% |
| Total | 275 | 51.6% |

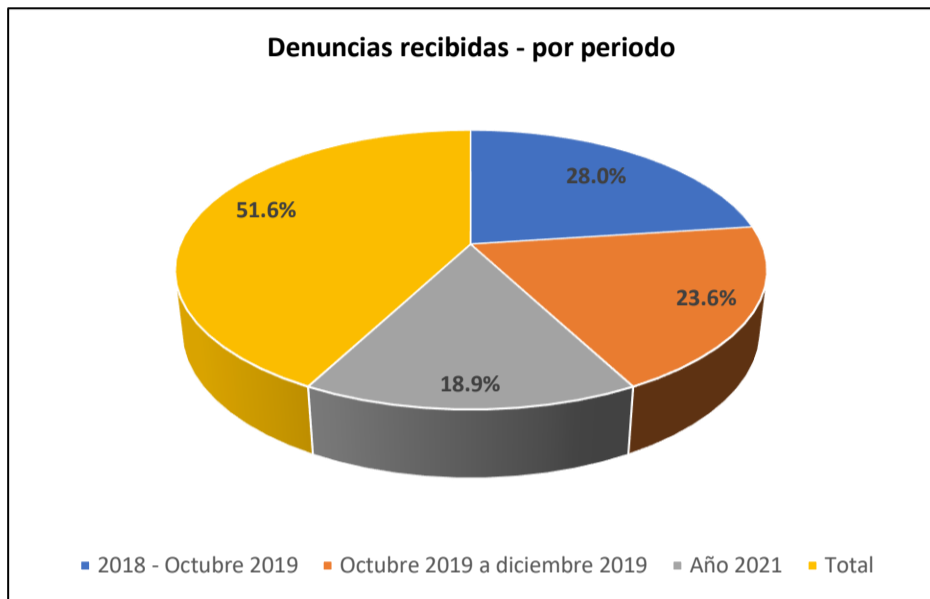

Denuncias recibidas - Año 2021

| Estado de denuncia | Denuncias recibidas | |
|--------------------|---------------------|---------------|
| | Cantidad | Porcentaje |
| Procesada | 50 | 96.2% |
| En trámite | 2 | 3.8% |
| Pendiente | 0 | 0.0% |
| Total | 52 | 100.0% |

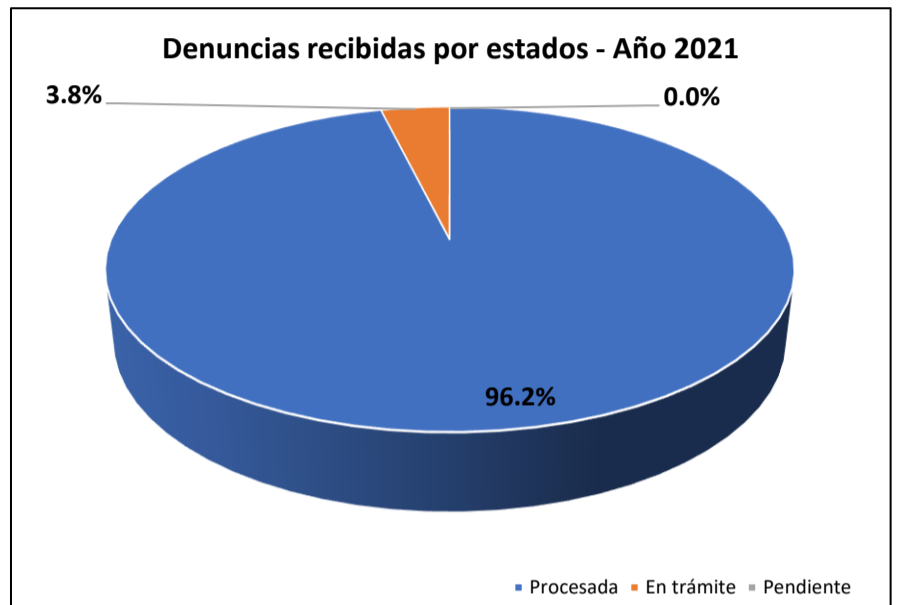

Denuncias recibidas por canales de atención - Año 2021

| Canal de atención | Denuncias recibidas | |
|--|---------------------|---------------|
| | Cantidad | Porcentaje |
| Sistema de Trámite Documentario | 13 | 25.0% |
| Presencial | 1 | 1.9% |
| Correo Electrónico | 17 | 32.7% |
| Sistema Integrado de Registro de Denuncias | 7 | 13.5% |
| PDUDC * | 14 | 26.9% |
| Total | 52 | 100.0% |

* Plataforma Digital Unica de denuncias ciudadanas

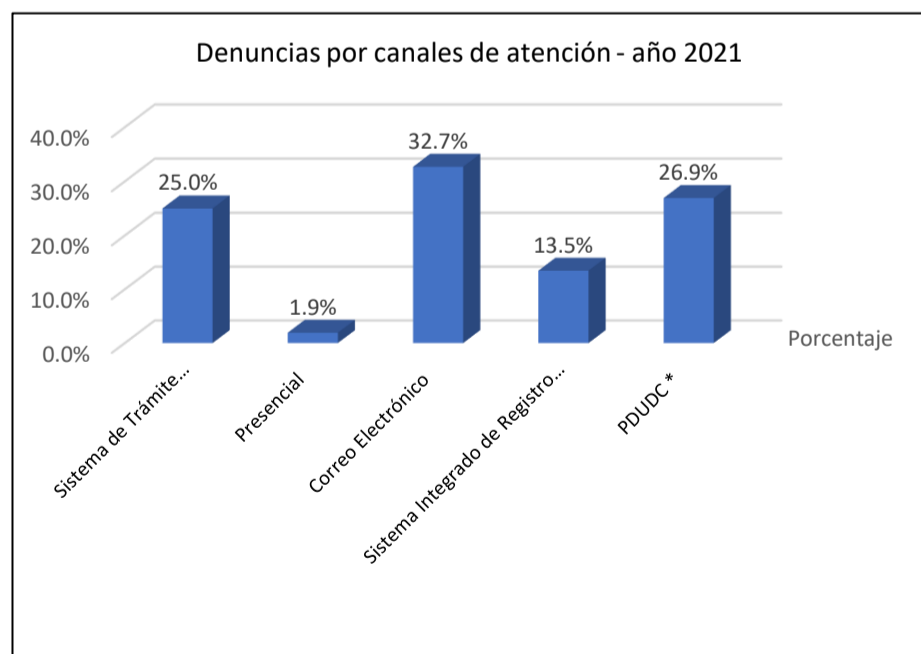

Denuncias recibidas por meses - año 2021

| Meses | Denuncias recibidas | |
|--------------|---------------------|---------------|
| | Cantidad | Porcentaje |
| Enero | 5 | 9.6% |
| Febrero | 10 | 19.2% |
| Marzo | 10 | 19.2% |
| Abril | 3 | 5.8% |
| Mayo | 14 | 26.9% |
| Junio | 10 | 19.2% |
| Total | 52 | 100.0% |

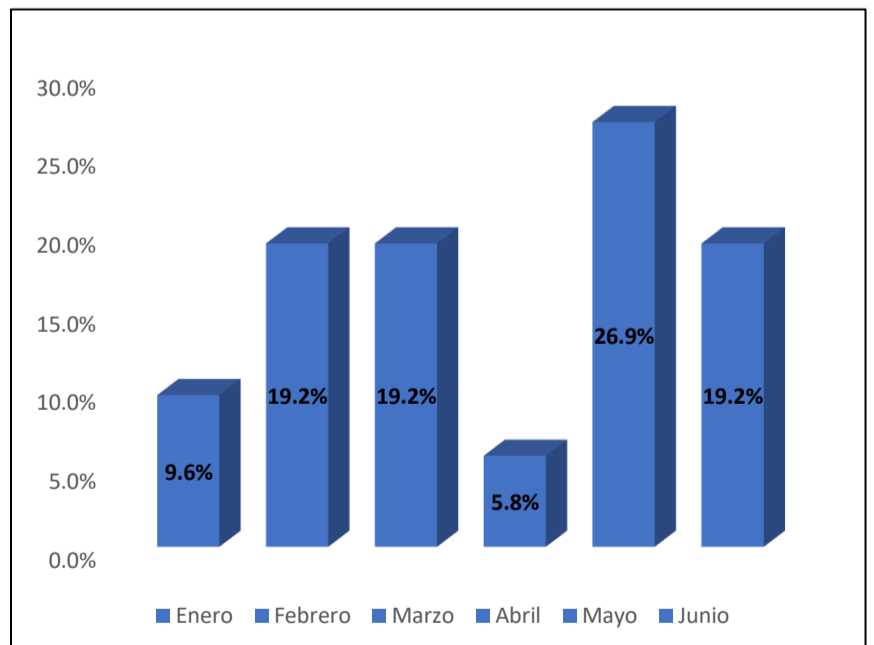

Clasificación de denuncias por competencia institucional - Año 2021

| Clasificación | Competencia MEF | |
|---|-----------------|---------------|
| | Cantidad | Porcentaje |
| Hecho denunciado vinculado al MEF | 23 | 44.2% |
| Hecho denunciado vinculado a otra entidad | 29 | 55.8% |
| Subtotal | 52 | 100.0% |

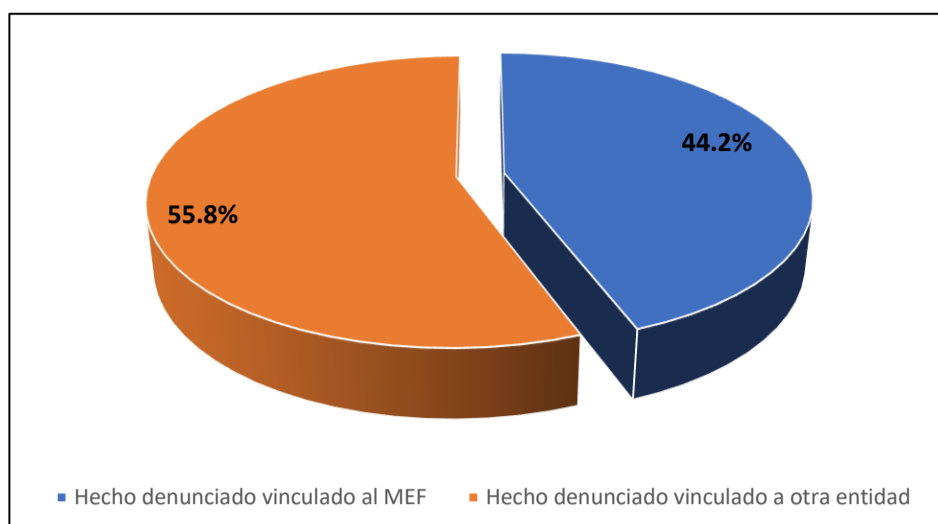

Clasificación de denuncias por materia denunciada (presunto acto de corrupción) - año 2021

| Clasificación | Competencia MEF | | Competencia Otras Entidades | |
|---|-----------------|--------------|-----------------------------|--------------|
| | Cantidad | Porcentaje | Cantidad | Porcentaje |
| Denuncia de presunto acto de corrupción | 21 | 91.3% | 21 | 72.4% |
| Denuncia de otros hechos | 2 | 8.7% | 8 | 27.6% |
| Subtotal | 23 | 44.2% | 29 | 55.8% |
| Total | 52 | | 100.0% | |

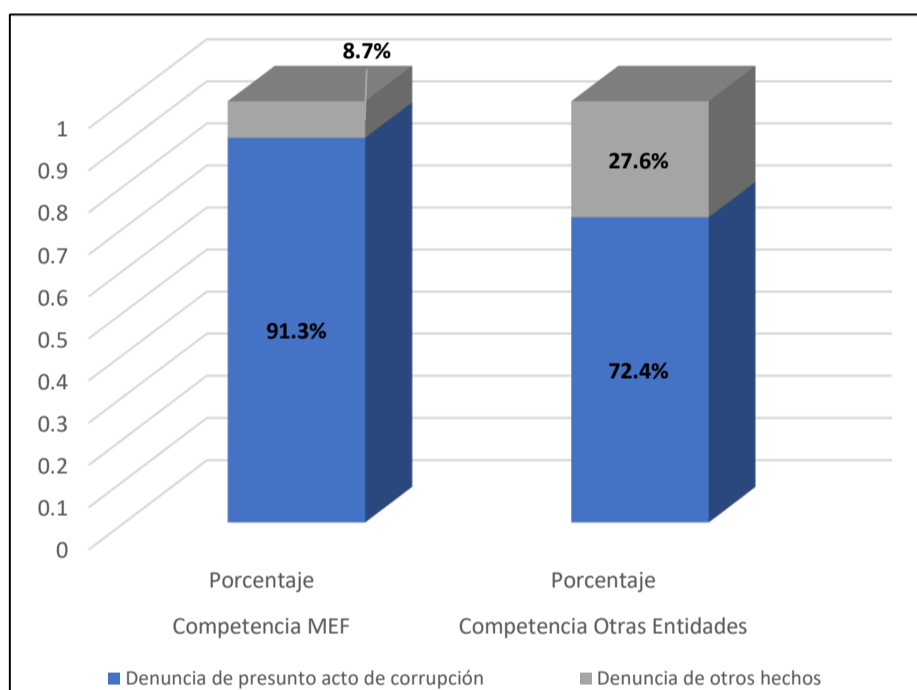

Estado de denuncias de presuntos actos de corrupción (en el ámbito del MEF) - año 2021

| Estado de denuncia | Denuncias recibidas | |
|--------------------|---------------------|--------------|
| | Cantidad | Porcentaje |
| Procesada | 19 | 90.5% |
| En trámite | 2 | 3.8% |
| Pendiente | 0 | 0.0% |
| Total | 21 | 94.3% |

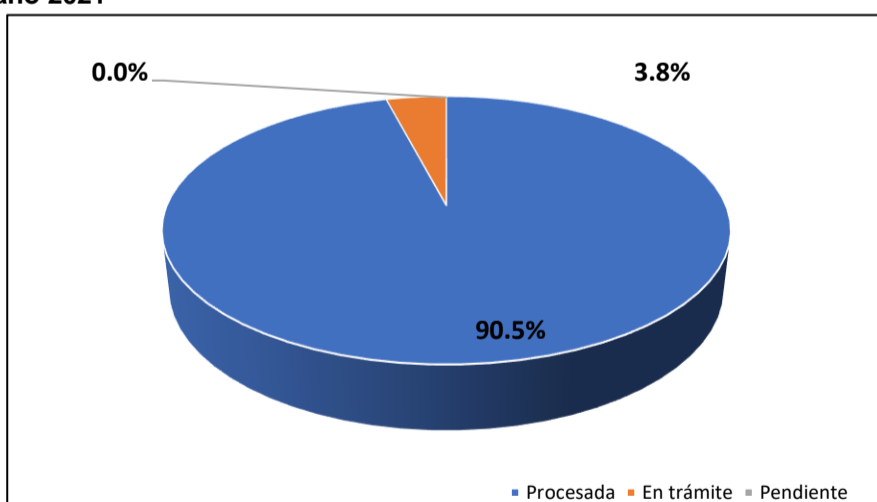

Clasificación de hechos denunciados (denuncias de presuntos acto de corrupción en el ámbito del MEF) - año 2021

* Una denuncia puede contener mas de un hecho denunciado

| Clasificación de hechos denunciados | Hechos denunciados | |
|---|--------------------|---------------|
| | Cantidad | Porcentaje |
| Presuntas irregularidades en procesos de contratación (LCE) | 6 | 20.7% |
| Denuncia también contiene una solicitud/pedido | 4 | 13.8% |
| Presunta irregularidad en uso y/o | 4 | 13.8% |
| Presunta omisión de acto funcional | 3 | 10.3% |
| Presunto conflicto de interes | 3 | 10.3% |
| Presunta falsificación de documentos | 2 | 6.9% |
| Presunto incumplimiento de la Ley de Transparencia y Acceso a la Información | 2 | 6.9% |
| Otros | 1 | 3.4% |
| Presunta usurpación de identidad | 1 | 3.4% |
| Presuntas irregularidades en aplicativos, | 1 | 3.4% |
| Presunto abuso de autoridad | 1 | 3.4% |
| Presuntos cuestionamientos a Resoluciones | 1 | 3.4% |
| Presunta irregularidad en devolución de aportes FONAVI, ONP, otros | 0 | 0.0% |
| Presunta vulneración de derechos laborales/previsionales | 0 | 0.0% |
| Presunta vulneración del deber de neutralidad | 0 | 0.0% |
| Presuntas irregularidades en proceso de contratación de personal (CAS, 276, 728 y | 0 | 0.0% |
| Total | 29 | 100.0% |

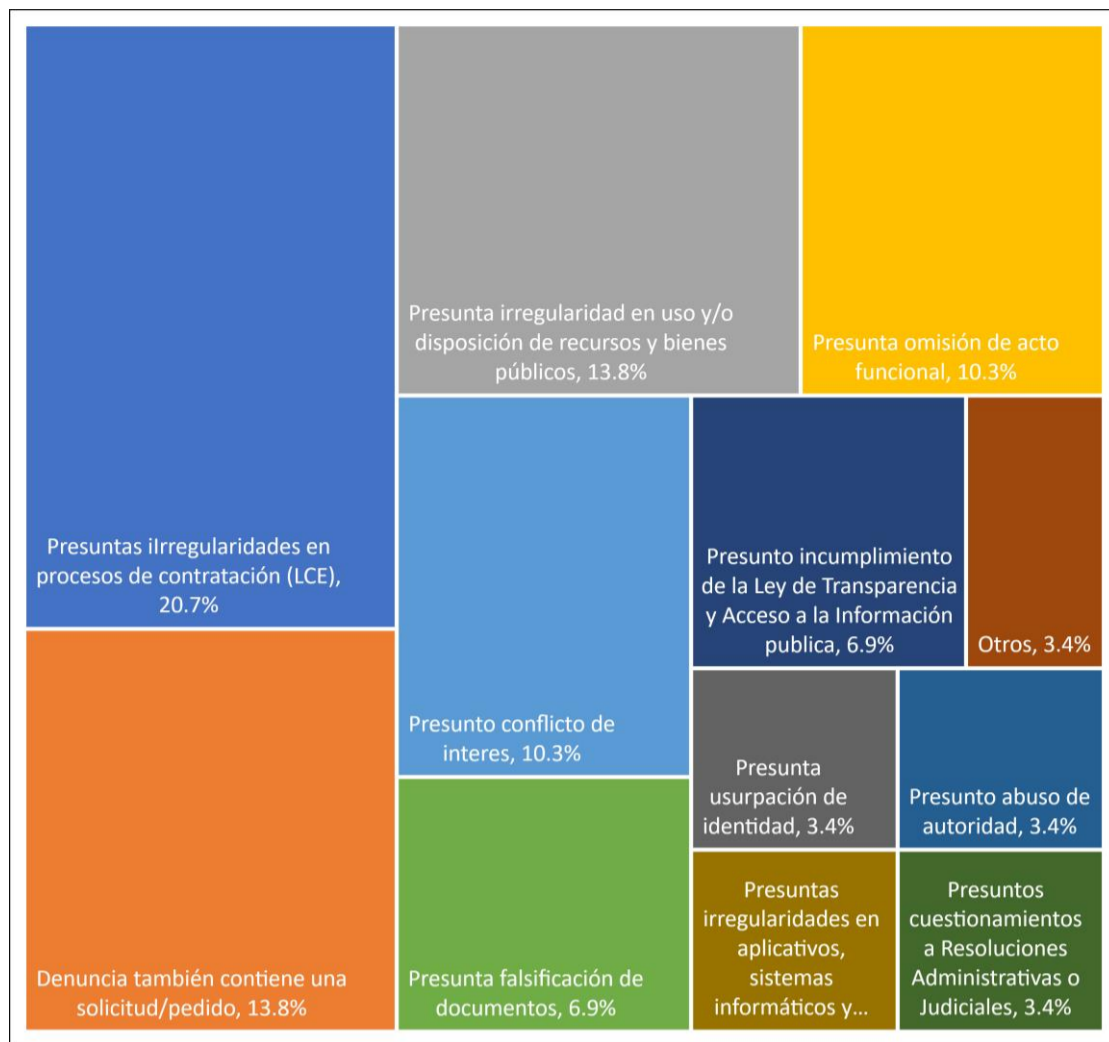

Comunicaciones emitidas como resultado del procesamiento de denuncias

* Una denuncia puede generar más de una comunicación

| Comunicación emitida | Total denuncias procesadas | Cantidad | Porcentaje |
|---|----------------------------|-----------|-------------|
| Secretaría Técnica del Procedimiento Administrativo Disciplinario | 50 | 14 | 18.7% |
| Órgano de Control Institucional | | 3 | 4.0% |
| Contraloría General de la República u OCI de entidades | | 16 | 21.3% |
| Procuraduría Pública | | 16 | 21.3% |
| Otras instituciones | | 22 | 29.3% |
| Otros Órganos del MEF | | 4 | 5.3% |
| Total Comunicaciones emitidas | | 75 | 100% |

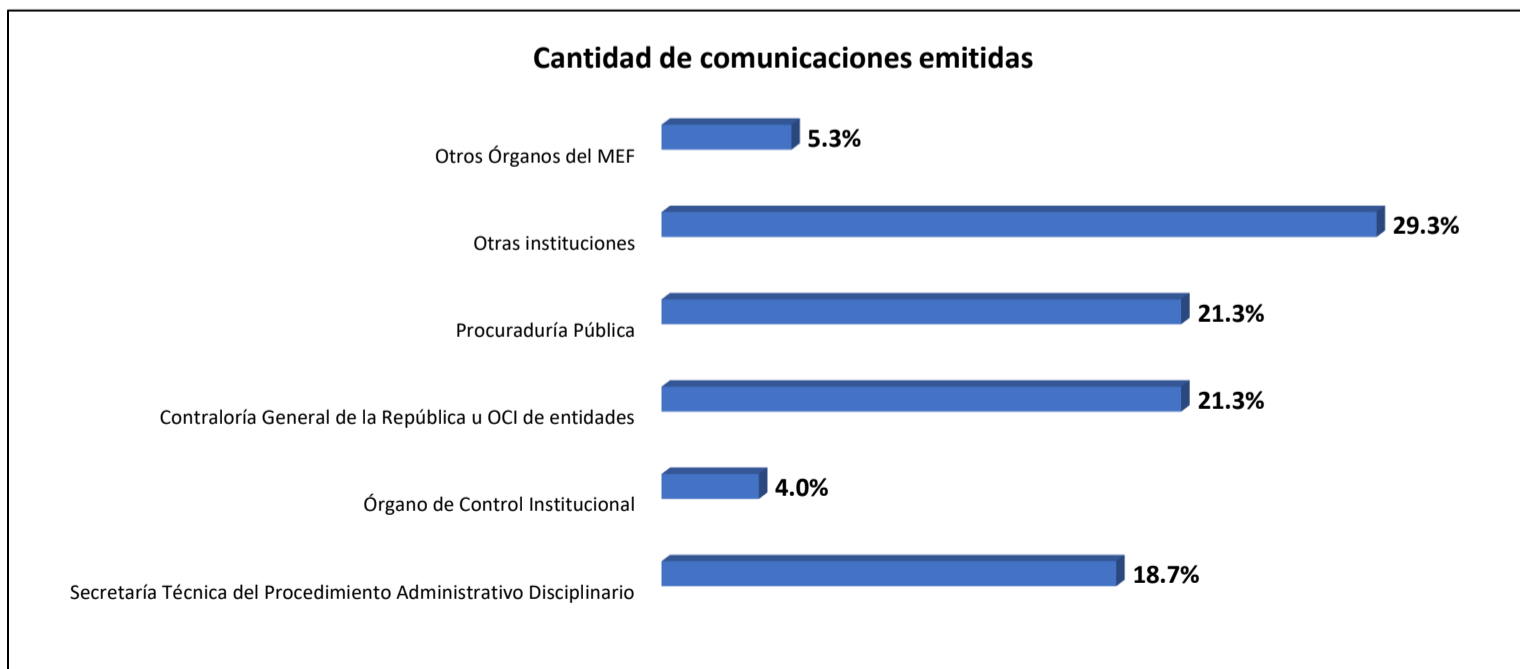

Comunicaciones remitidas a STOIPAD, Procuraduría Pública y OCI MEF

| Instancia de remisión | Cantidad |
|--------------------------|----------|
| STOIPAD, PP y OCI MEF | 0 |
| STOIPAD y PP | 3 |
| STOIPAD y OCI MEF | 2 |
| PP y OCI MEF | 0 |
| Solo a STOIPAD | 11 |
| Solo a PP | 13 |
| Solo a OCI MEF | 1 |

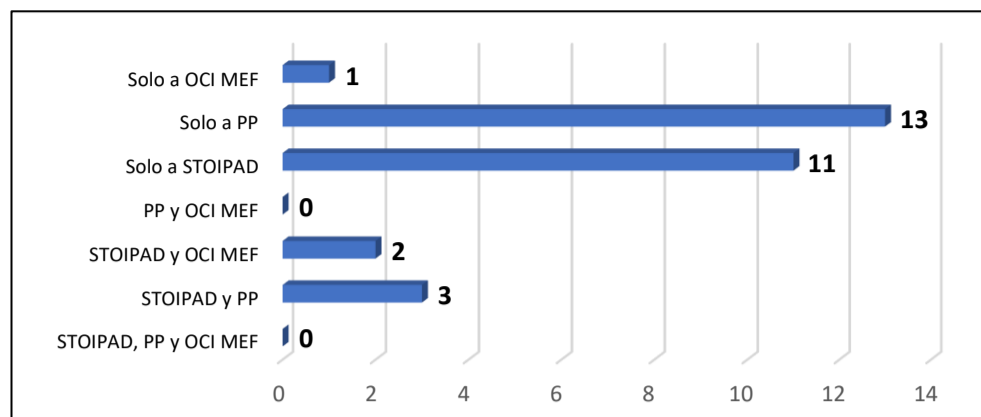

Seguimiento de denuncias remitidas a STOIPAD, PP y OCI MEF

Sobre las denuncias remitidas a Procuraduría Pública

| Estado de denuncia | Número de denuncias | |
|---|---------------------|---------------|
| | Cantidad | Porcentaje |
| Derivado a Procuraduría de Corrupción de Funcionarios (al 15/04/2021) | 3 | 100.0% |
| Remitido a CGR (al 15/04/2021) | 1 | 33.3% |
| Para consulta (denuncia derivada luego del 15/04/2021) | 12 | 400.0% |
| Total | 16 | 533.3% |

Sobre las denuncias remitidas al OCI MEF

| Estado de denuncia | Número de denuncias | |
|--|---------------------|---------------|
| | Cantidad | Porcentaje |
| Culminado (al 09/04/2021) | 1 | 33.3% |
| Sin acción, por estar en STOIPAD | 1 | 33.3% |
| Para consulta (denuncia derivada luego del 09/04/2021) | 1 | 33.3% |
| Total | 3 | 100.0% |

Sobre las denuncias remitidas al STOIPAD

| Estado de denuncia | Número de denuncias | |
|--|---------------------|---------------|
| | Cantidad | Porcentaje |
| En investigación preliminar (al 08/04/2021) | 8 | 57.1% |
| Para consulta (denuncias derivadas luego del 08/04/2021) | 6 | 42.9% |
| Total | 14 | 100.0% |