



PERÚ

Ministerio
de Economía y Finanzas

BICENTENARIO MEF

200 años

1821 - 2021



BICENTENARIO
PERÚ 2021

METAS 2021

Programa de Incentivos A la Mejora de la Gestión Municipal



Programa de Incentivos a la
Mejora de la Gestión Municipal

1. MARCO GENERAL DEL PI

2. NORMATIVIDAD DEL PI

3. CLASIFICACIÓN MUNICIPAL

4. OPERATIVIDAD DEL PI

5. SECTORES RESPONSABLES Y METAS 2021

6. EVALUACIÓN DE METAS

7. TRANSFERENCIA Y USO DE RECURSOS

1. MARCO GENERAL

¿Qué es el Programa de Incentivos a la Mejora de la Gestión Municipal?



Instrumento del Presupuesto por Resultados (PpR) impulsado por el Ministerio de Economía y Finanzas (MEF), a través de la Dirección General del Presupuesto Público (DGPP).



Mejora de la efectividad y eficiencia del gasto público de las municipalidades, vinculando el financiamiento a la consecución de resultados asociados a los objetivos nacionales.







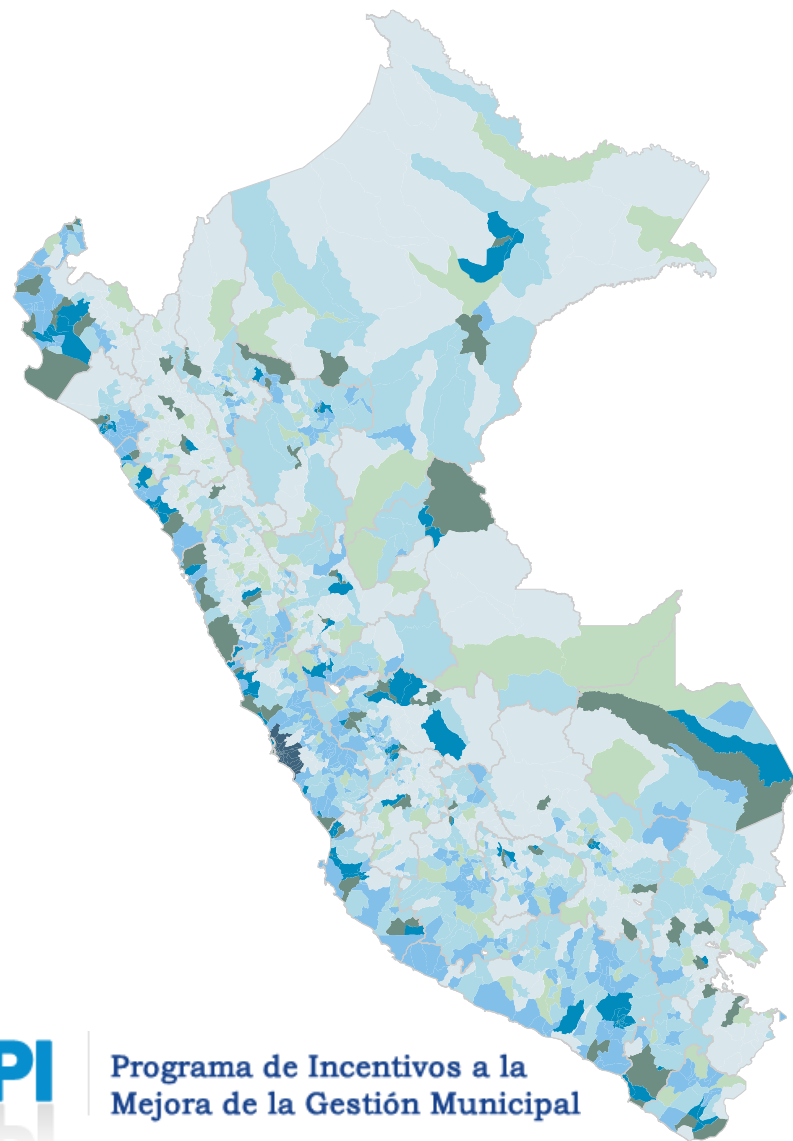

2. NORMATIVIDAD DEL PI



3. CLASIFICACIÓN MUNICIPAL



| Nombre del grupo | | Ámbito | Tipo | Total |
|--|---|------------|------|--------------|
|  | Municipalidades pertenecientes a ciudades principales. | Provincial | A | 74 |
|  | Municipalidades no pertenecientes a ciudades principales. | | B | 122 |
|  | Municipalidades de Lima Metropolitana. | Distrital | C | 42 |
|  | Municipalidades pertenecientes a otras ciudades principales. | | D | 129 |
|  | Municipalidades no pertenecientes a ciudades principales, con más del 70% de población urbana. | | E | 378 |
|  | Municipalidades no pertenecientes a ciudades principales, con población urbana entre 35% y 70%. | | F | 509 |
|  | Municipalidades no pertenecientes a ciudades principales, con menos de 35% de población urbana. | | G | 620 |
| TOTAL | | | | 1,874 |

4. OPERATIVIDAD DEL PROGRAMA DE INCENTIVOS

Diseño de Metas



Asistencia Técnica

Talleres descentralizados.

Asesorías / Visitas de campo.

Foros y salas de consulta en línea.

Paginas web / Aplicativos de meta.

Instructivos, guías, manuales y videos.

descentralizados

Detalle de los indicadores de cada actividad y puntajes

| Actividad 1 | | Detalle Actividad 1: | | Resultados | |
|-------------------------|---|--|--|--|----------------|
| Clasificación municipal | Monto total de recursos transferidos para la adquisición y distribución de productos de primera necesidad de la Canasta Básica Familiar (Decreto de Urgencia N° 033-2020) | Monto devengado de los recursos transferidos | Porcentaje de ejecución de recursos transferidos | Ejecutar los recursos asignados para abastecer a las familias con mayor nivel de pobreza | Pts 0 a 40 pts |
| CHACHAPOYAS | 200,000 | 200,000 | 100% | 40 | 100 |
| ASUNCIÓN | 50,000 | 50,000 | 100% | 40 | 100 |
| BALSAS | 50,000 | 50,000 | 100% | 40 | 96 |
| ÉHETO | 50,000 | 49,999 | 100% | 40 | 100 |
| CHILQUIN | 50,000 | 50,000 | 100% | 40 | 100 |
| CHUQUIBAMBA | 50,000 | 49,999 | 100% | 40 | 100 |
| GRANADA | 50,000 | 50,000 | 100% | 40 | 100 |
| YANCA | 50,000 | 50,000 | 100% | 40 | 100 |
| CHUQUIBAMBA | 50,000 | 49,999 | 100% | 40 | 100 |
| | 50,000 | 50,000 | 100% | 40 | 100 |
| | 50,000 | 50,000 | 100% | 40 | 100 |
| | 50,000 | 49,965 | 100% | 40 | 100 |
| | 50,000 | 49,999 | 100% | 40 | 100 |

Evaluación de cumplimiento

5. SECTORES RESPONSABLES Y METAS 2021



META 1

Fortalecimiento del Patrullaje Municipal para la mejora de la Seguridad Ciudadana.



META 2

Fortalecimiento de la administración y gestión del impuesto predial.



META 3

Implementación de un sistema integrado de manejo de residuos sólidos municipales.



META 4

Acciones de municipios para promover la adecuada alimentación, la prevención y reducción de la anemia.



META 5

Aseguramiento de la calidad y sostenibilidad de la prestación del servicio de agua para consumo humano.





META 7

Mejora de la competitividad local para el fomento de negocios.

META 6

Regulación del funcionamiento de los mercados de abastos para la prevención y contención del Covid-19.

6. EVALUACIÓN DE METAS

| META DEL PROGRAMA DE INCENTIVOS | | | |
|-------------------------------------|---------------------|---|------------|
| Cuadro de Actividades | | | |
| Actividades | Vallas establecidas | Medios de verificación | Puntaje |
| Actividad 1 | x% |  | 15 |
| Actividad 2 | xx% |  | 30 |
| Actividad 3 | xxx% |  | 55 |
| Puntaje mínimo para cumplir la meta | | | 80 puntos |
| Puntaje máximo | | | 100 puntos |

> = 80 puntos
SÍ CUMPLE

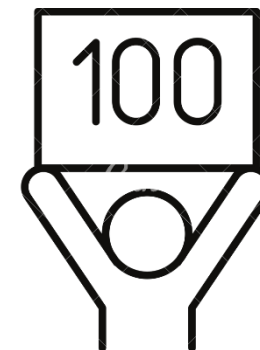

<80 puntos
NO CUMPLE

FEBRERO - 2021

ABRIL - 2021

JULIO - 2021

OCTUBRE - 2021

DICIEMBRE - 2021

Etapa de implementación y seguimiento al cumplimiento de las vallas establecidas.

7. TRANSFERENCIA Y USO DE RECURSOS

Reconocimientos Monetarios



Transferencia de recursos por cumplimiento de Metas PI.



Bono adicional por cumplimiento de todas las Metas asignadas.

Reconocimientos No Monetarios



Ranking de Cumplimiento

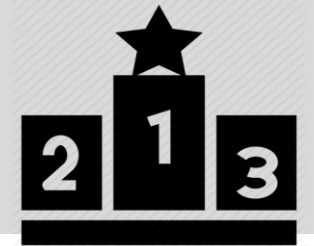

USO CORRECTO DE LOS RECURSOS DEL PI

1

Cumplimiento de Metas vigentes

Metas aprobadas por Decreto Supremo
Nº 397-2020-EF.

Metas bajo responsabilidad de Sectores: MINSA, MEF, MINAM, PCM, MVCS, MININTER.

2

Sostenibilidad de las Metas de años anteriores

Metas 2010-2020 cumplidas por las Municipalidades.

Disponibles en el portal MEF
https://www.mef.gob.pe/index.php?option=com_content&view=article&id=5916&Itemid=101547&language=es

D.S. Nº 091-2021-EF

Artículo 3. Los recursos de la Transferencia de Partidas, no pueden ser destinados, bajo responsabilidad, a fines distintos para los cuales son transferidos.



D.S. Nº 397-2020-EF

14.1. Uso de los recursos del Programa de Incentivos a la Mejora de la Gestión Municipal.

14.2. Para el uso de recursos transferidos en el marco del PI, se aplican los mismos supuestos y restricciones normativas establecidas para la utilización de los recursos públicos.

CONSULTAS

ASISTENCIA TÉCNICA A NIVEL NACIONAL



Preguntas Frecuentes | Mapa de Sitio

Inicio

Quiénes somos

Funciones y Servicios

Sistemas Administrativos



Capacitación virtual:

Directiva para la **ejecución presupuestaria 2021**



Dirigido a gobiernos regionales y locales



Mira video completo **aquí**



Transmitido vía:

YouTube LIVE



Novedades

Comunicado de las medidas adoptadas por el MEF para promover la ejecución de proyectos de inversión pública mediante Obras por Impuestos



Directorio
CONECTAMEF

Correo MEF:

incentivos.municipales@mef.gob.pe

Página Web: <https://www.mef.gob.pe/es/incentivos-para-gobiernos-locales-y-regionales/programas-de-incentivos-municipales-a-la-mejora-de-la-gestion-municipal>



PERÚ

Ministerio
de Salud



BICENTENARIO
PERÚ 2021

META 04

ACCIONES DE MUNICIPIOS PARA PROMOVER LA ADECUADA ALIMENTACIÓN Y LA PREVENCIÓN Y REDUCCIÓN DE ANEMIA

Dirección Ejecutiva de Promoción de la Salud.
Dirección General de Intervenciones Estratégicas en Salud Pública.



Gobierno del Perú



Objetivo de la visita domiciliaria en el marco de la Meta 4



OBJETIVO

Mejorar la adherencia al consumo de hierro en gotas o jarabe, así como las prácticas de alimentación del menor para evitar los daños que la anemia causa a nuestras niñas y niños menores de un año.

Ámbito de Intervención y Población Objetivo

Actividad 1



Actividad 3



Actividad 2



| Tipo de Municipalidad | Número de municipalidades | Número promedio de niñas y niños a ser atendidos por mes | | | Ponderaciones para la distribución de los recursos |
|-----------------------|---------------------------|--|---|--|--|
| | | Actividad 1: Actualización del Padrón Nominal. (2 meses) | Actividad 2: Visitas Domiciliaria a niñas y niños de 4 a 5 meses. | Actividad 3: Visitas Domiciliaria a niñas y niños de 6 a 11 meses. | |
| A | 74 | 8,949 | 21,653 | 29,919 | 25% |
| C | 42 | 10,005 | 25,914 | 30,519 | 20% |
| D | 129 | 9,146 | 23,068 | 31,147 | 45% |
| G | 620 | 5,236 | 13,015 | 24,668 | 40% |
| TOTAL | 865 | 33,336 | 83,650 | 116,253 | |



La Visita Domiciliaria de Calidad realizada por el Actor Social Capacitado



Oportuna y Completa



Tiempo de interacción



Verificación del consumo de hierro y su almacenamiento



Mensajes claves para el cambio de conductas y actitudes y genera compromiso



Visita Domiciliaria Georreferenciadas



Referencia oportuna y efectiva

Principales Resultados - 2021

Actividad 1 - 2021

- **61,374 mil niñas y niños de 2 meses**, actualizado en el Padrón Nominal.



Actividades 2 y 3 - 2021

Al cierre del mes de mayo se han realizado **1,786,965** mil visitas domiciliarias y seguimiento telefónico.

Porcentaje de Visita Domiciliaria Oportuna y Completa

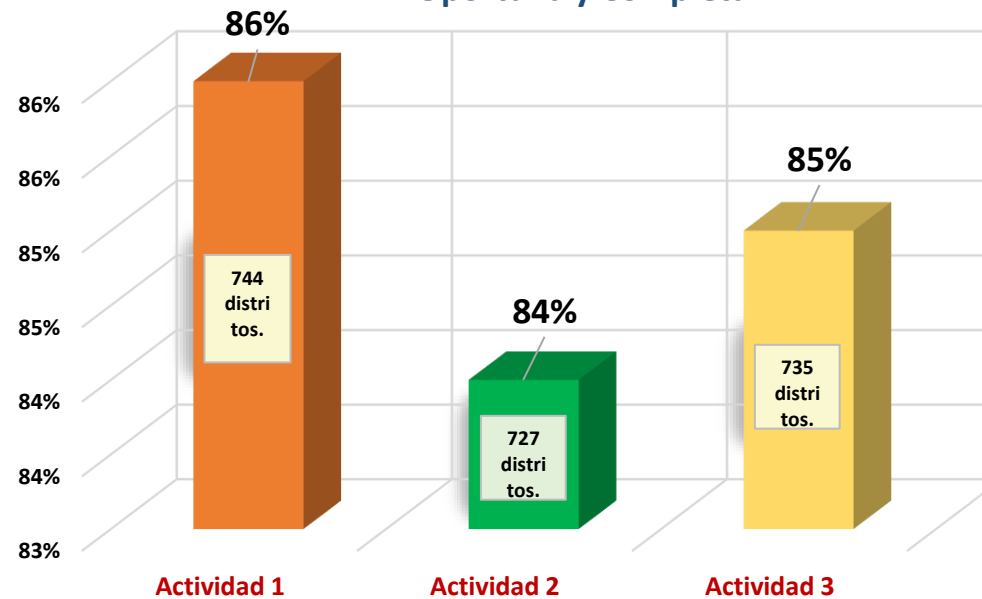

Gracias



PERÚ

Ministerio
de Salud



BICENTENARIO
PERÚ 2021



PERÚ

Ministerio
de Salud



BICENTENARIO
PERÚ 2021

META 04

ACCIONES DE MUNICIPIOS PARA PROMOVER LA ADECUADA ALIMENTACIÓN Y LA PREVENCIÓN Y REDUCCIÓN DE ANEMIA

Dirección Ejecutiva de Promoción de la Salud.
Dirección General de Intervenciones Estratégicas en Salud Pública.



Gobierno del Perú





TEMAS

1 PRESENTACIÓN DE LA META 4

2 ACTIVIDAD 1

3 ACTIVIDAD 2

4 ACTIVIDAD 3

5 PREGUNTAS FRECUENTES



PRESENTACIÓN DE LA META

La Meta 4, desarrolla acciones municipales y comunitarias orientadas a la **mejora de la alimentación y prevención de la anemia en niñas y niños menores de un año en 865 distritos**, incidiendo en el logro de familias con alimentación saludable. Por ello, se implementan 3 Actividades:

- **Actividad 1:** Actualización del padrón nominal de niños y niñas de dos meses.
- **Actividad 2:** Visitas Domiciliarias a niños y niñas de 4 y 5 meses por el Actor Social capacitado.
- **Actividad 3:** Visitas domiciliarias a niños y niñas, con y sin anemia, de 6 a 11 meses de edad por Actor Social capacitado.



PERÚ: PREVALENCIA DE ANEMIA EN NIÑAS Y NIÑOS DE 6 A 35 MESES DE EDAD

(Porcentaje)

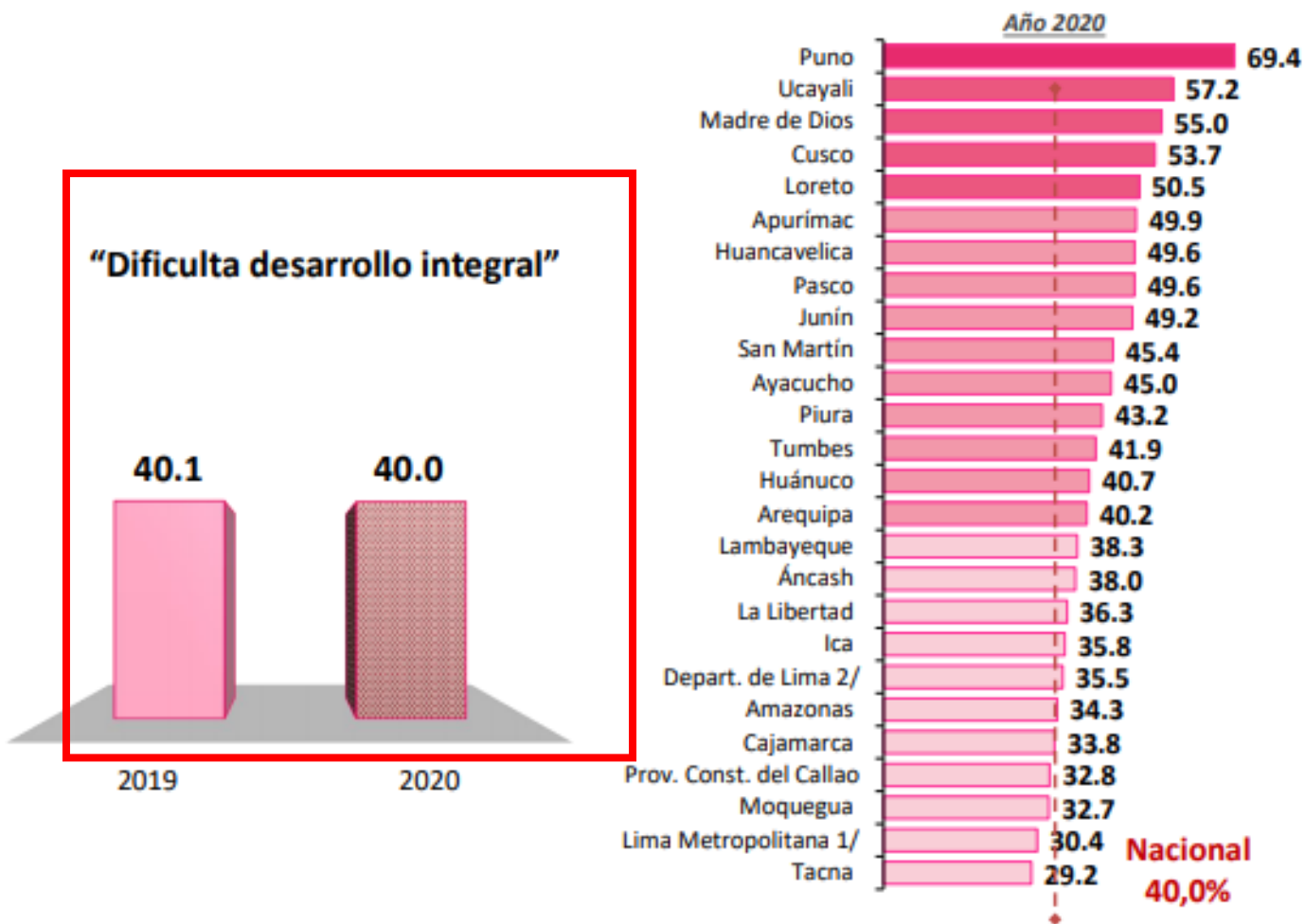

Dif. en p.p. 2020/2019

| | |
|----------------|-----|
| Arequipa | 6,3 |
| Cajamarca | 5,1 |
| Madre de Dios | 3,6 |
| Ucayali | 3,5 |
| La Libertad | 2,1 |
| Apurímac | 2,0 |
| Huánuco | 1,6 |
| San Martín | 1,1 |
| Lima Metropol. | 0,6 |
| Ayacucho | 0,0 |

| | |
|-----------------|------|
| Puno | -0,5 |
| Moquegua | -0,5 |
| Pasco | -0,6 |
| Piura | -0,6 |
| Lambayeque | -0,7 |
| Ica | -1,7 |
| Amazonas | -2,1 |
| Áncash | -2,2 |
| Loreto | -2,5 |
| Tumbes | -2,5 |
| Callao | -2,5 |
| Junín | -3,4 |
| Tacna | -3,5 |
| Cusco | -3,7 |
| Depart. de Lima | -4,1 |
| Huancavelica | -4,6 |

1/ Comprende los 43 distritos que conforman la Provincia de Lima. Según Ley 31140 que modifica la Ley 27783.

2/ Comprende las provincias: Barranca, Cajatambo, Canta, Cañete, Huaral, Huarochirí, Huaura, Oyón y Yauyos. Según Ley 31140 que modifica la Ley 27783.

Fuente: Instituto Nacional de Estadística e Informática – Encuesta Demográfica y de Salud Familiar



GESTIÓN TERRITORIAL DE LA META 4

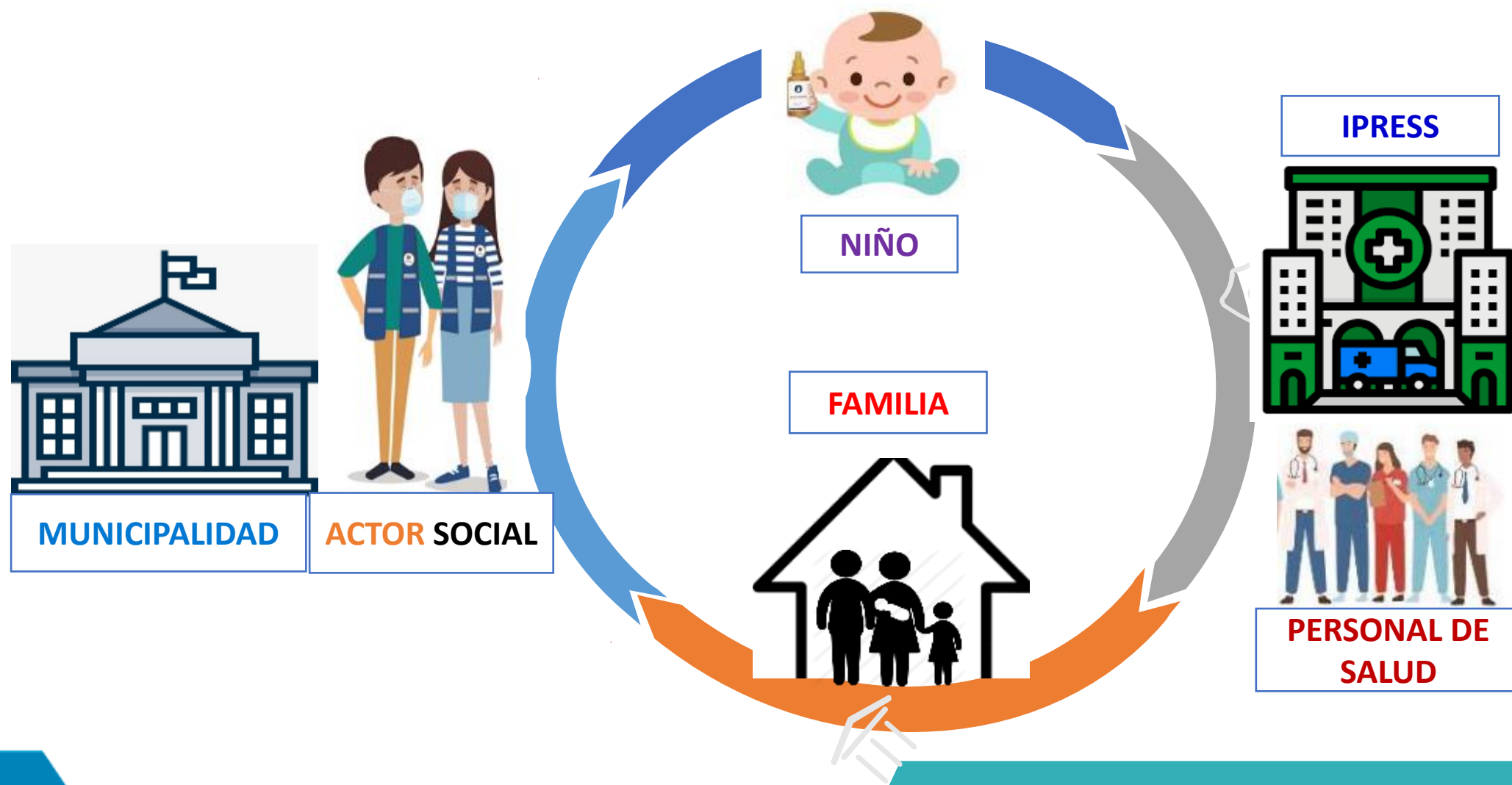

CUADRO DE ACTIVIDADES

| Actividad | Indicador | Valla mínima (%) | | | | Medios de Verificación | Fecha de Cumplimiento | Puntaje |
|---|--|------------------|----|----|----|---|-----------------------|---------|
| | | A | C | D | G | | | |
| Actividad 1: Actualización del Padrón Nominal para niñas y niños de 2 meses. ² | Porcentaje mensual de niñas y niños de 2 meses, actualizados en el PN: $= \frac{NPN + NdU}{N_2 + NdU} * 100$ <p>DÓNDE <i>NPN</i>: Niñas y niños de 2 meses del distrito listados en el aplicativo y actualizados en el PN del distrito que cuenten con DNI o CUI. <i>N₂</i>: Número total de niñas y niños de 2 meses del distrito listados en el aplicativo. <i>NdU</i>: Niñas y niños de 2 meses actualizados en el PN que no fueron cargados en el listado del aplicativo. El indicador del período corresponde al promedio de los indicadores calculados para el listado de cada mes.</p> | 50 | 50 | 50 | 50 | Padrón Nominal y aplicativo informático de registro de VD. Se verifica en el Padrón Nominal el DNI o CUI. | 15 de Mayo | 05 |
| | | 60 | 60 | 60 | 60 | | 15 de Setiembre | 10 |
| | | 70 | 70 | 70 | 70 | | 15 de Diciembre | 10 |
| Actividad 2: Ejecución de Visitas Domiciliarias (VD) ⁷ a niñas y niños de 4 a 5 meses, por actor social de manera oportuna y completa. ⁶ | Porcentaje mensual de niñas y niños de 4 a 5 meses con VD oportunas y completas: $= \frac{NVD_{4a5}}{N_{4a5}} * 100$ <p>DÓNDE: <i>NVD_{4a5}</i>: Niñas y niños de 4 a 5 meses con VD oportunas y completas. <i>N_{4a5}</i>: Total de niñas y niños que han cumplido entre 120 y 179 días de edad durante el mes de evaluación.³ El indicador del período corresponde al promedio de los indicadores mensuales.⁴</p> | 50 | 40 | 60 | 60 | Registro móvil ⁵ y web de las VD en el aplicativo informático de VD. | 30 de Mayo | 10 |
| | | 60 | 50 | 70 | 70 | | 31 de Setiembre | 15 |
| | | 70 | 60 | 70 | 70 | | 20 de Diciembre | 20 |
| Actividad 3: Ejecución de Visitas Domiciliarias (VD) ⁷ a niñas y niños de 6 a 11 meses, por actor social de manera oportuna y completa. ⁶ | Porcentaje mensual de niñas y niños de 6 a 11 meses, con o sin anemia, y VD oportunas y completas: $= \frac{NVD_{6a11}}{N_{6a11}} * 100$ <p>DÓNDE: <i>NVD_{6a11}</i>: Niñas y niños de 6 a 11 meses, con o sin anemia, y VD oportunas y completas.. <i>N_{6a11}</i>: Total de niñas y niños que han cumplido entre 180 y 359 días de edad durante el mes de evaluación.⁷ El indicador del período corresponde al promedio de los indicadores mensuales.⁴</p> | 50 | 40 | 60 | 60 | Registro móvil ⁵ y web de las VD en el aplicativo informático de VD. | 30 de Mayo | 05 |
| | | 60 | 50 | 70 | 70 | | 31 de Setiembre | 10 |
| | | 70 | 60 | 70 | 70 | | 20 de Diciembre | 15 |

Puntaje mínimo para cumplir la Meta

80 puntos

ACTIVIDAD 1: Actualización del Padrón Nominal para niñas y niños de 2 meses

Objetivo:

- Actualización en el Padrón Nominal de **niñas y niños de 2 meses de edad** que viven o se atienden en el distrito.
- **Tramité del DNI o CUI.**



Organizar un Equipo de Trabajo.

Búsqueda y ubicación de Niños de 2 meses.

Registrar los datos en el Anexo 01.

Actualizar el Padrón Nominal.



Niñas y Niños a Intervenir

Se genera una carga mensual de niños de 2 meses del distrito, divididos en dos grupos:

1. **Niños que viven en el Distrito** : Son los niños que están **registrados en el Padrón Nominal (PN) del distrito.**
2. **Niños que no están en el Distrito** : Son **niños que se atienden en algún EE.SS.** del distrito, pero no están en el PN del distrito.

*En ambos casos se verifica la dirección de domicilio actual del niño y se actualiza en el Padrón Nominal.

ACTIVIDAD 1: Búsqueda y actualización de niñas(os) de 2 meses

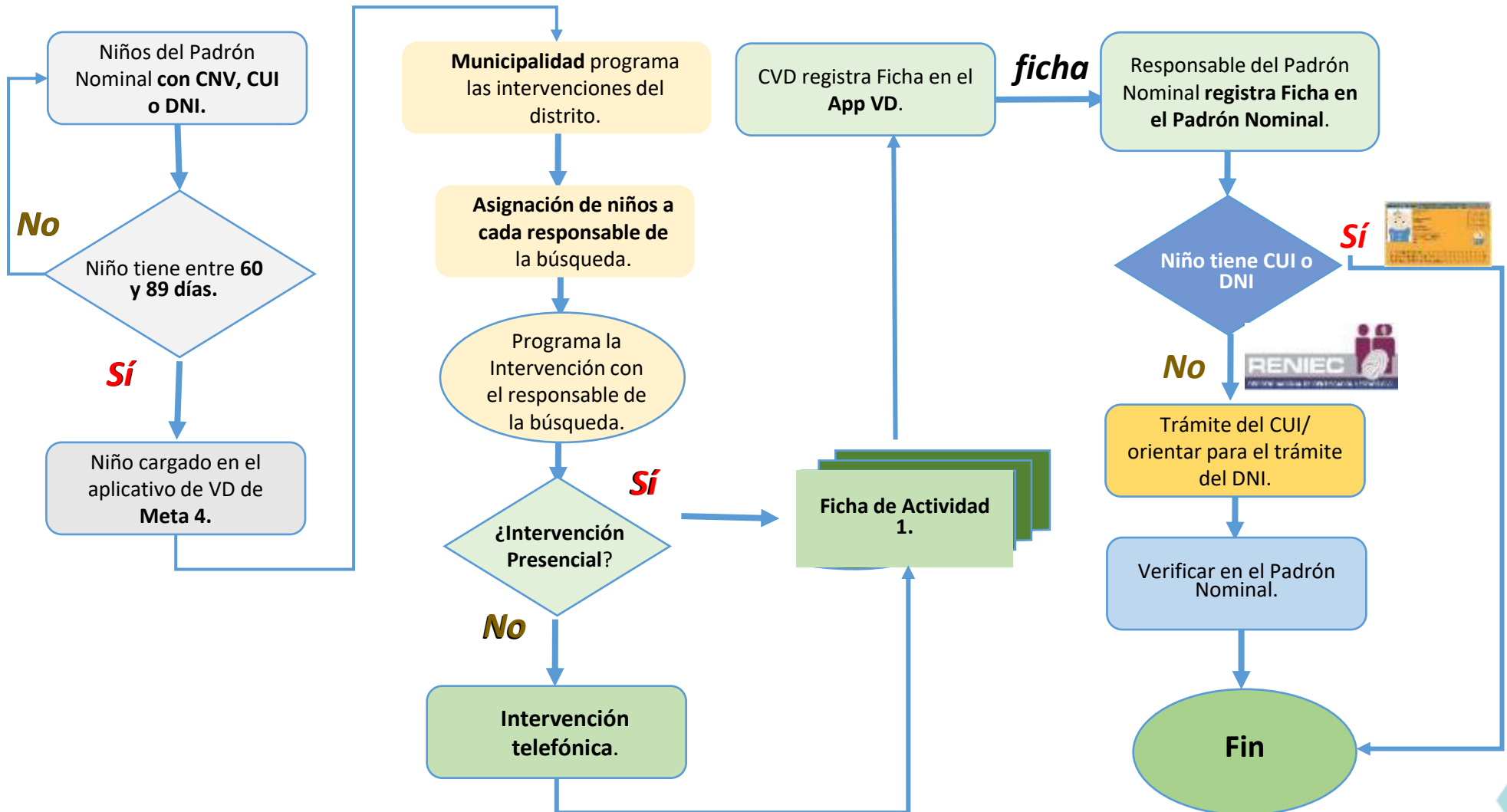



LÍNEA DE TIEMPO: Actividad 1

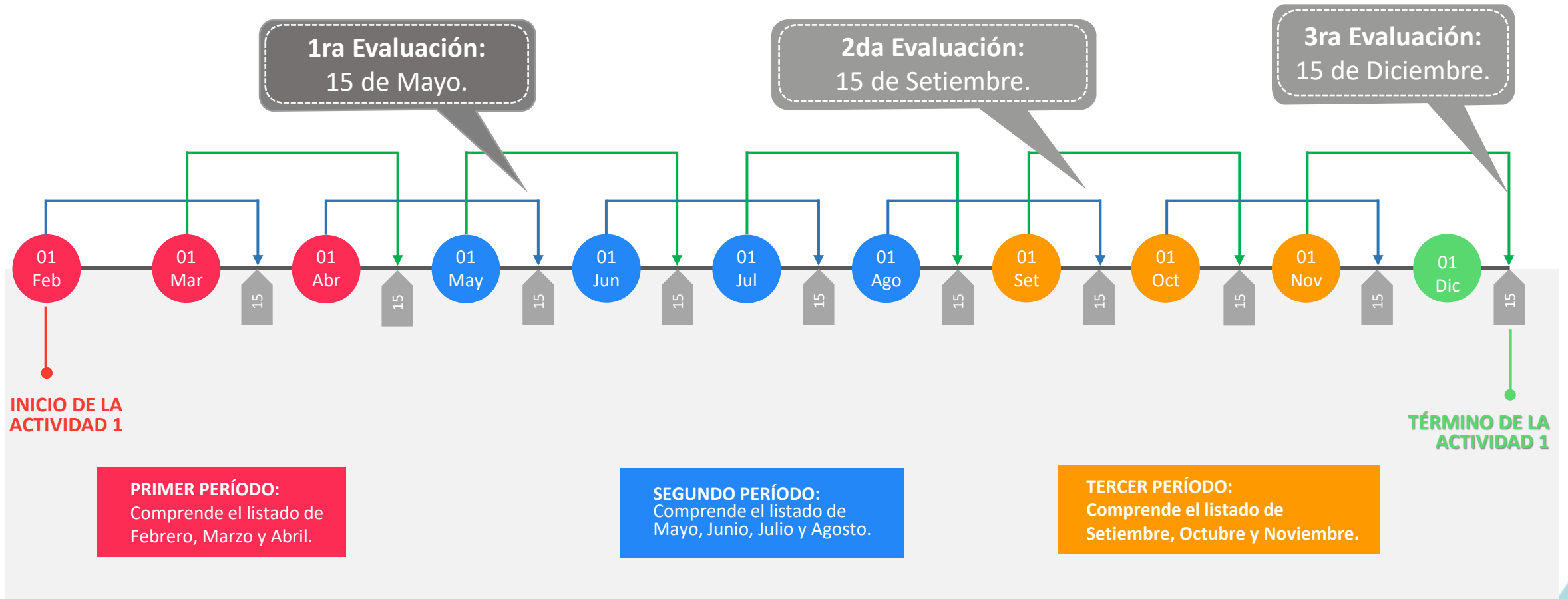



ACTIVIDADES 2 y 3: Visitas domiciliarias a niñas(os) de 4-5 meses/6-11 meses



“Garantizar la calidad de la VD/ST es una tarea muy importante que debe ser asumida por los **Coordinadores de Visita Domiciliaria** en conjunto con el Personal de Salud (PROMSA) y Gestores PI”.





ACTIVIDADES 2 y 3: Visitas domiciliarias a niñas(os) de 4-5 meses/6-11 meses

“Visitas domiciliarias realizadas por el Actor Social con Calidad”.



Oportuna y Completa



Tiempo de interacción

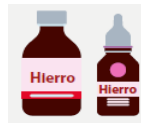

Verificación del consumo de hierro y su almacenamiento



Mensajes claves para el cambio de conductas y actitudes



Visitas Domiciliarias Georreferenciadas



Referencia oportuna y efectiva



ACTIVIDADES 2 y 3: Flujo de la VD/ST a niñas(os) de 4-5 meses/6-11 meses

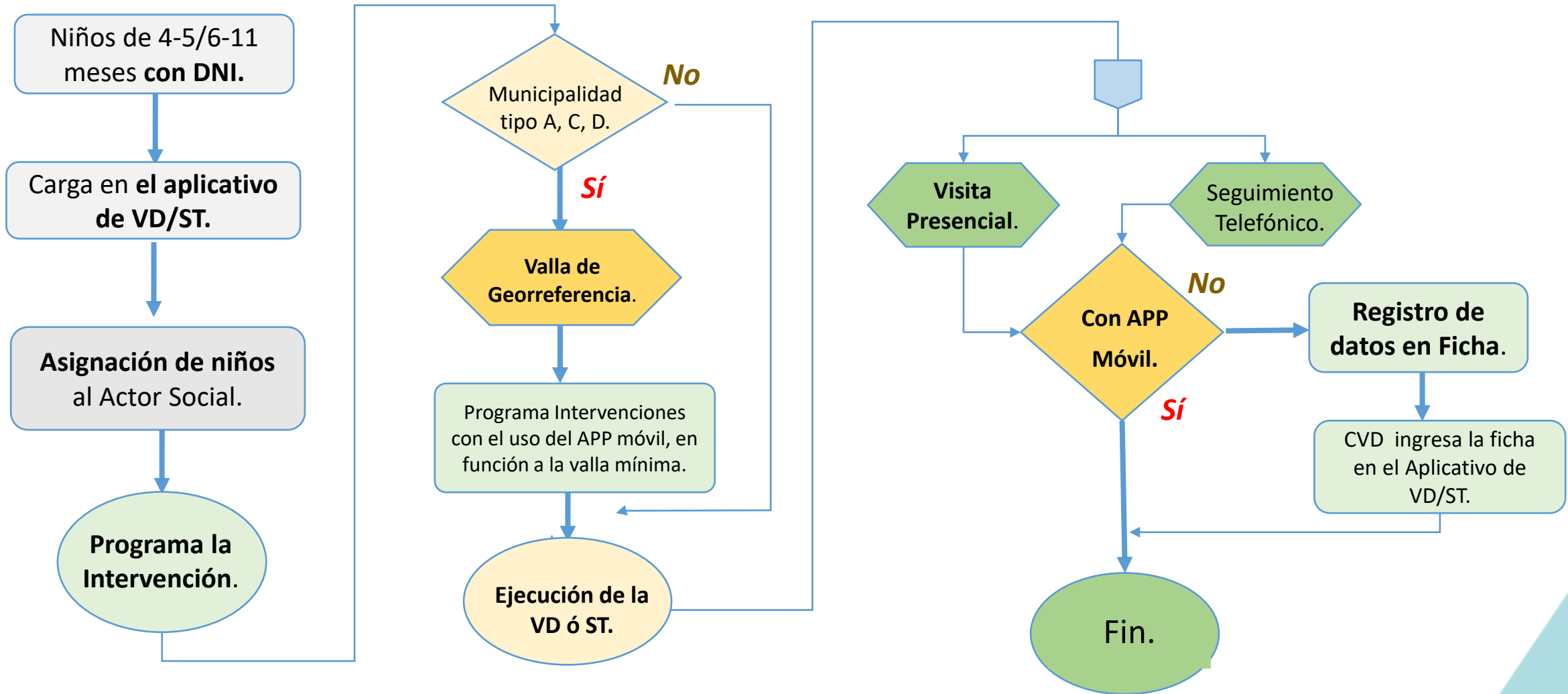

ACTIVIDADES 2 y 3: Visitas domiciliarias a niñas(os) de 4-5 meses/6-11 meses

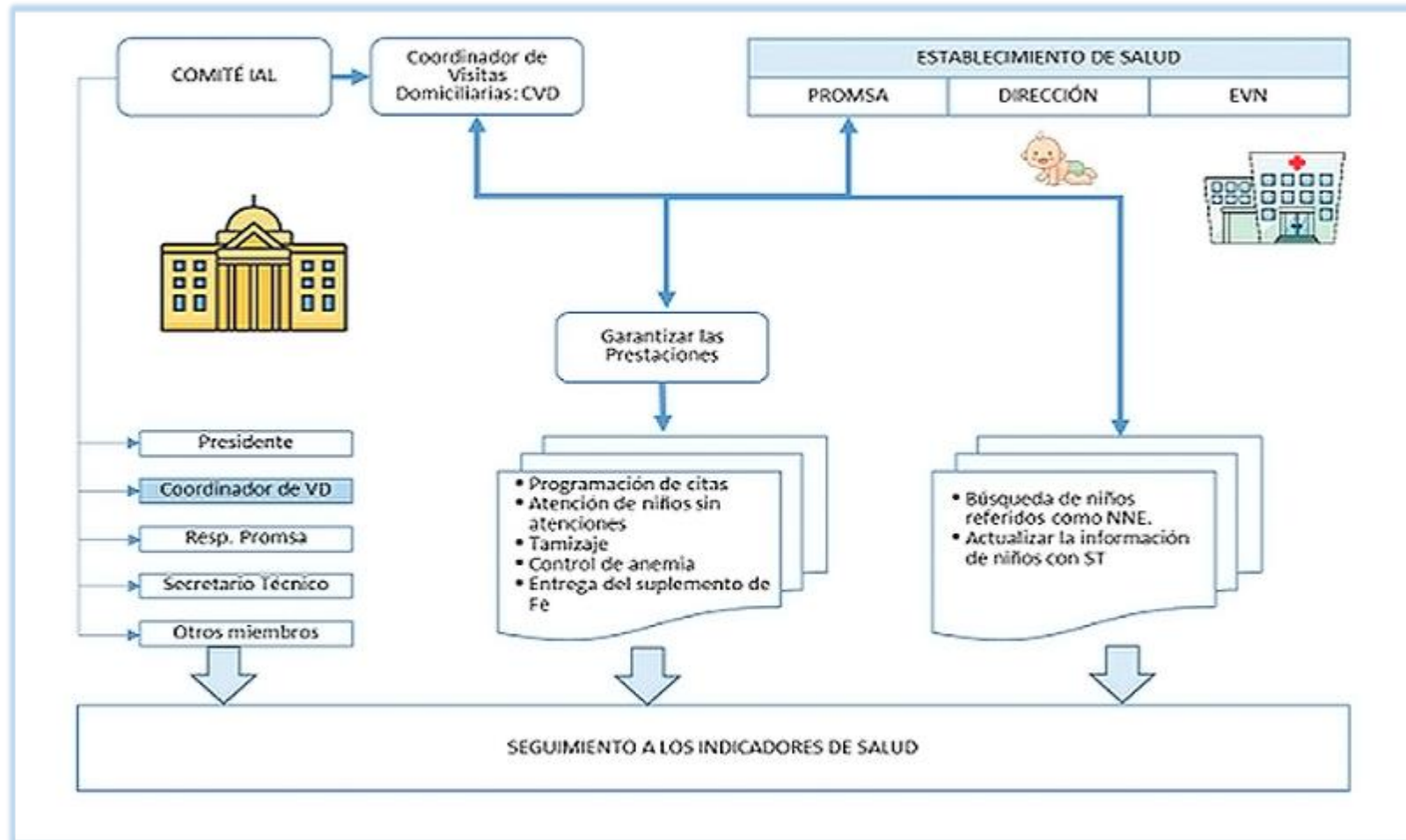

LÍNEA DE TIEMPO: Actividades 2 y 3

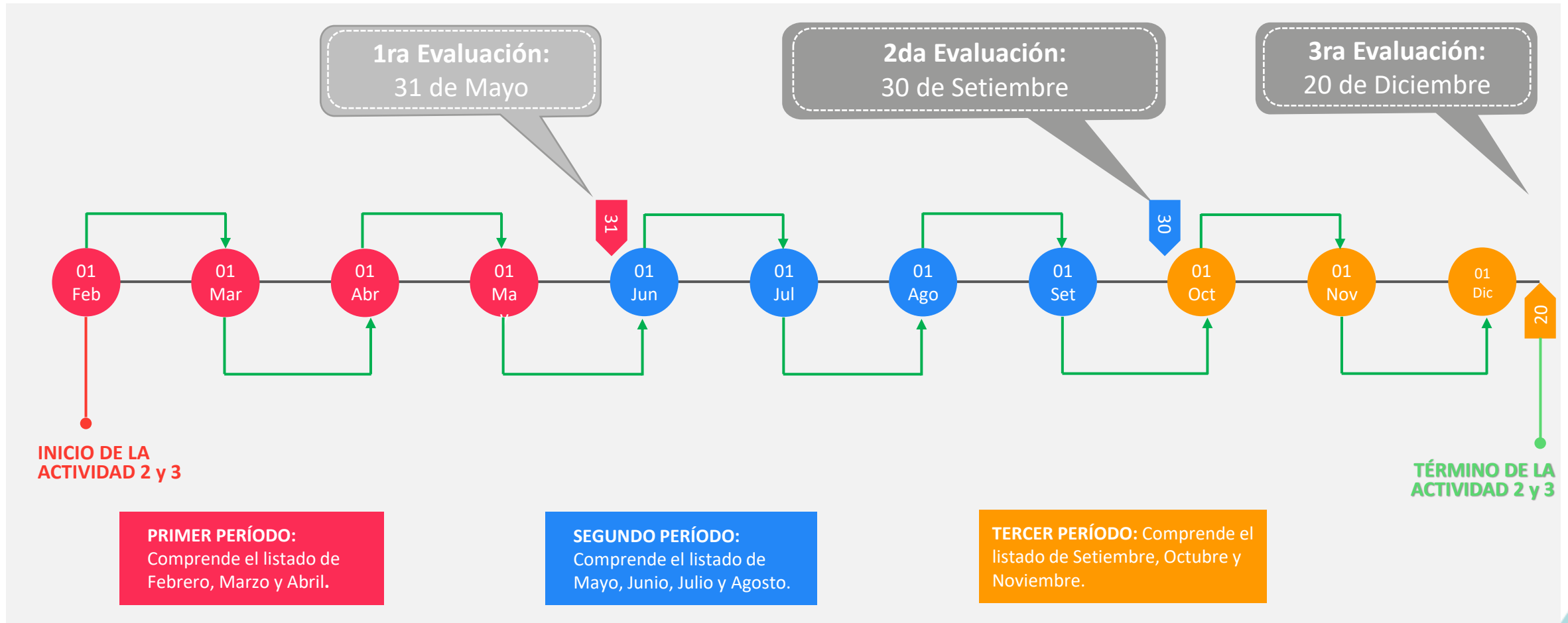

Material de consulta Meta 4

REUNIS

Repositorio Único Nacional de Información en Salud

ESTADÍSTICA EN SALUD

TABLEROS INSTITUCIONALES

¿QUÉ ES?

NORMATIVA

BOLETINES

DATOS ABIERTOS COVID-19



Repositorio de tableros de Campañas

Barrido Nacional de Vacunación contra el Sarampión, Rubeola, Parotiditis y la Poliomielitis 2019

Semana de Vacunación de las Américas 2019

Indicadores de Convenios 2020



Meta 04

Normativas y lineamientos

Materiales de capacitación

Resultados

Comunicados

Ejecución Presupuestal 2021



MÓDULO AUTOFORMATIVO

COORDINADOR DE VISITA DOMICILIARIA

Con enfoque al cambio de prácticas saludables



Material de consulta Meta 4



PREGUNTAS FRECUENTES

1. **¿Quiénes pueden hacer uso del Padrón Nominal? y, ¿Cómo crear mi usuario en el aplicativo?**
2. **¿Cuál es el procedimiento para actualizar los datos de un niño o una niña en el Padrón Nominal?**
3. **¿Cuál es el procedimiento para registrar los datos de un niño o niña de 4-5 meses, o de 6-11 meses, que **no se encuentra en la dirección que registra el aplicativo?****
4. **¿Cómo proceder si, durante la intervención, la madre rechaza la visita domiciliaria?**
5. **¿Cuál es el procedimiento si en el sector asignado se encuentra un niño o niña de 4-5 meses, o de 6-11 meses, que **no forma parte de la lista de niños y niñas a intervenir?****



Correo: meta4@minsa.gob.pe

Web Meta 4: <http://seaap.minsa.gob.pe/>

Web PI: <https://www.mef.gob.pe/es/incentivos-para-gobiernos-locales-y-regionales/programas-de-incentivos-municipales-a-la-mejora-de-la-gestion-municipal>

Gracias



PERÚ

Ministerio
de Salud



BICENTENARIO
PERÚ 2021