



**PERÚ** Ministerio de Economía y Finanzas



BICENTENARIO PERÚ 2024

# Programa de Incentivos

a la Mejora de la Gestión Municipal

# 2024



Programa de Incentivos a la Mejora de la Gestión Municipal



## Contenido

- A** Generalidades del Programa de Incentivos - 2024
- B Marco normativo y cambios en los procedimientos del PI - 2024
- C Compromisos, indicadores y metas del PI 2024
- D Implementación de los compromisos del PI - 2024
- E Verificación del cumplimiento de metas y asignación de recursos del PI-2024

## ¿Qué es el Programa de Incentivos a la Mejora de la Gestión Municipal (PI)?



**Instrumento del Presupuesto por Resultados (PpR)** impulsado por el Ministerio de Economía y Finanzas (MEF), a través de la Dirección General del Presupuesto Público (DGPP).

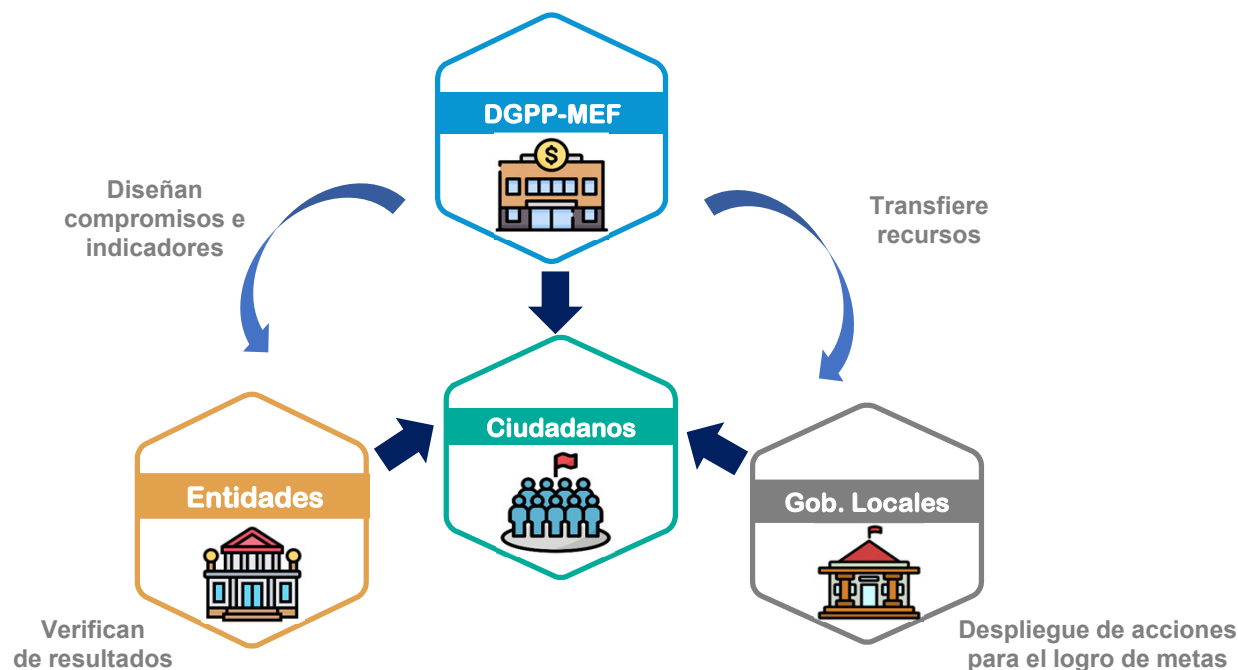

El PI es un incentivo presupuestario **orientado a mejorar** el desempeño institucional para una mayor eficiencia, efectividad, economía y calidad de los **servicios públicos provistos por las municipalidades** provinciales y distritales a nivel nacional, así como para el logro de **resultados priorizados u objetivos estratégicos institucionales**.

# ¿Cómo funciona el Programa de Incentivos a la Mejora de la Gestión Municipal (PI)?

Para lograr su propósito, el PI se desarrolla en tres (03) etapas (**Diseño, Implementación y Verificación**), en donde participan tres (03) actores (DGPP, Entidades Públicas de GN y Gobiernos locales).

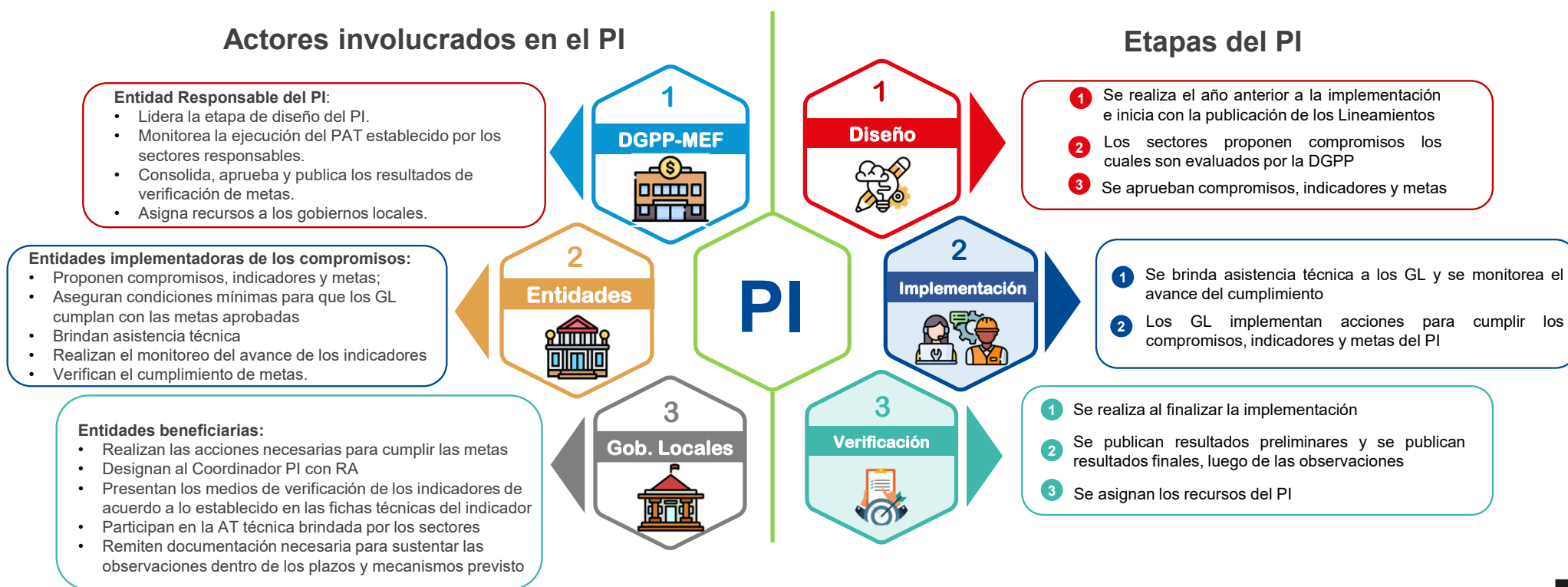

## Contenido

- A Generalidades del Programa de Incentivos - 2024
- B Marco normativo y cambios en los procedimientos del PI - 2024**
- C Compromisos, indicadores y metas del PI 2024
- D Implementación de los compromisos del PI - 2024
- E Verificación del cumplimiento de metas y asignación de recursos del PI-2024

## Marco normativo, financiamiento del PI 2024



### Marco Normativo



- Ley N° 31953, Ley de presupuesto de sector público para el año fiscal 2024 (S/ 500MM para metas PI-2023 Tramo I y II)
- Decreto Supremo N° 318-2023-EF aprueba los Procedimientos para el cumplimiento de metas y la asignación condicionada de recursos del PI – 2024 (Tramos I, II y III)
- RD N° 0006-2024 F/50.01, Aprueban fichas técnicas y metas para el cumplimiento de los compromisos del programa de incentivos a la mejora de la gestión municipal para el Tramo I del PI-2024



### Financiamiento complementario

|    | Norma legal  | Programa presupuestal vinculado | Lineamientos         | Presupuesto              | Municipalidades priorizadas |
|----|--|---------------------------------|----------------------|--------------------------|-----------------------------|
| C1 | Ley N° 31953<br>Artículo 57  | PP 1001 - Actividad 5005983     | ---                  | S/. 77 199 461,00        | 879                         |
|    |  | PP 002 - Actividad 5005986      |                      | S/. 44 658 409,00        |                             |
| C3 | Ley N° 31953 Quincuagésima cuarta disposición complementaria final | PP 0036                         | RM N° 007-2024-MINAM | S/. 85 170 324,00        | 245                         |
| C5 | Ley N° 31953<br>Artículo 89  | PP 0030                         | RM N° 0054-2024-IN   | S/ 251 668 693,00        | 36                          |
|    |  |                                 |                      | <b>S/ 458 696 887,00</b> |                             |

# Cambios en el PI - 2024

## Priorización de indicadores de resultado en el PI

a. **Temáticas priorizadas:** Prevención de la anemia, Recaudación Tributaria Municipal, Gestión de Residuos Sólidos, Saneamiento Rural y Seguridad Ciudadana

b. **Priorización de indicadores de producto y resultado**

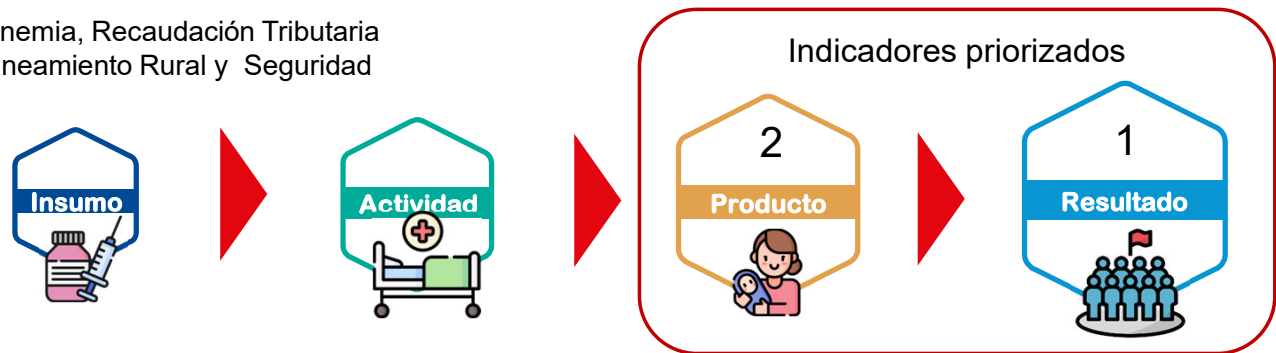



## Metodología de asignación de recursos

- El costo del compromiso por cada indicador requerido para el cumplimiento de metas
- Establecimiento de un diferencial que toma en consideración la mejora con respecto al umbral mínimo reflejado en su línea base y el acercamiento de los resultados a las metas establecidas

|                      |   | Ejemplo | Metas del indicador | Tramo I<br>Meta lograda por la municipalidad |  |
|----------------------|---|---------|---------------------|--|--|
| <b>Umbral mínimo</b> | Valor numérico inferior mínimo de un indicador, que permite establecer el nivel de cumplimiento del indicador el cual está sujeto a una recompensa. |         | Umbral mínimo 75%   | Caso I<br>75% < x%                           | El GL no obtendrá una asignación de recursos por estar debajo del umbral mínimo de 75%                                   |
| <b>Meta máxima</b>   | Valor numérico superior máximo de un indicador asociado a un compromiso, que se espera que logren las municipalidades que participan del PI.        |         | Meta máxima 90%     | Caso II<br>75% ≤ x% < 90%                    | El GL obtendrá una asignación de recursos proporcional por estar dentro del intervalo del umbral mínimo y la meta máxima |
|                      |   |         |                     | Caso III<br>x% ≥ 90%                         | El GL obtendrá una asignación de recursos de acuerdo al monto máximo establecido   |

# Acciones de monitoreo a la implementación de indicadores de compromisos del PI-2024

## Medidas en materia de seguimiento al desempeño para el Año Fiscal 2024

|   | Norma legal                 | Pliego | Propósito  | Acciones de desempeño   |
|---|-----------------------------|--------|--|---|
|  | Ley N° 31953<br>Artículo 41 | INEI   | C1: Recojo de información para validación de visitas domiciliarias realizadas por municipalidades.   | Encuestas mensuales de los resultados obtenidos de los indicadores vinculados al Compromiso 1 y 5 |
|  |                             |        | C5: Recojo de información para la verificación del avance y cumplimiento del indicador de resultado. |   |
|  | Demanda adicional           | OEFA   | C3: Recojo de información de valorización de residuos sólidos y puntos críticos                      | Visitas de campo realizadas por OEFA de los indicadores vinculados al Compromiso 3                |

\* Parte del presupuesto será utilizado para dichas acciones



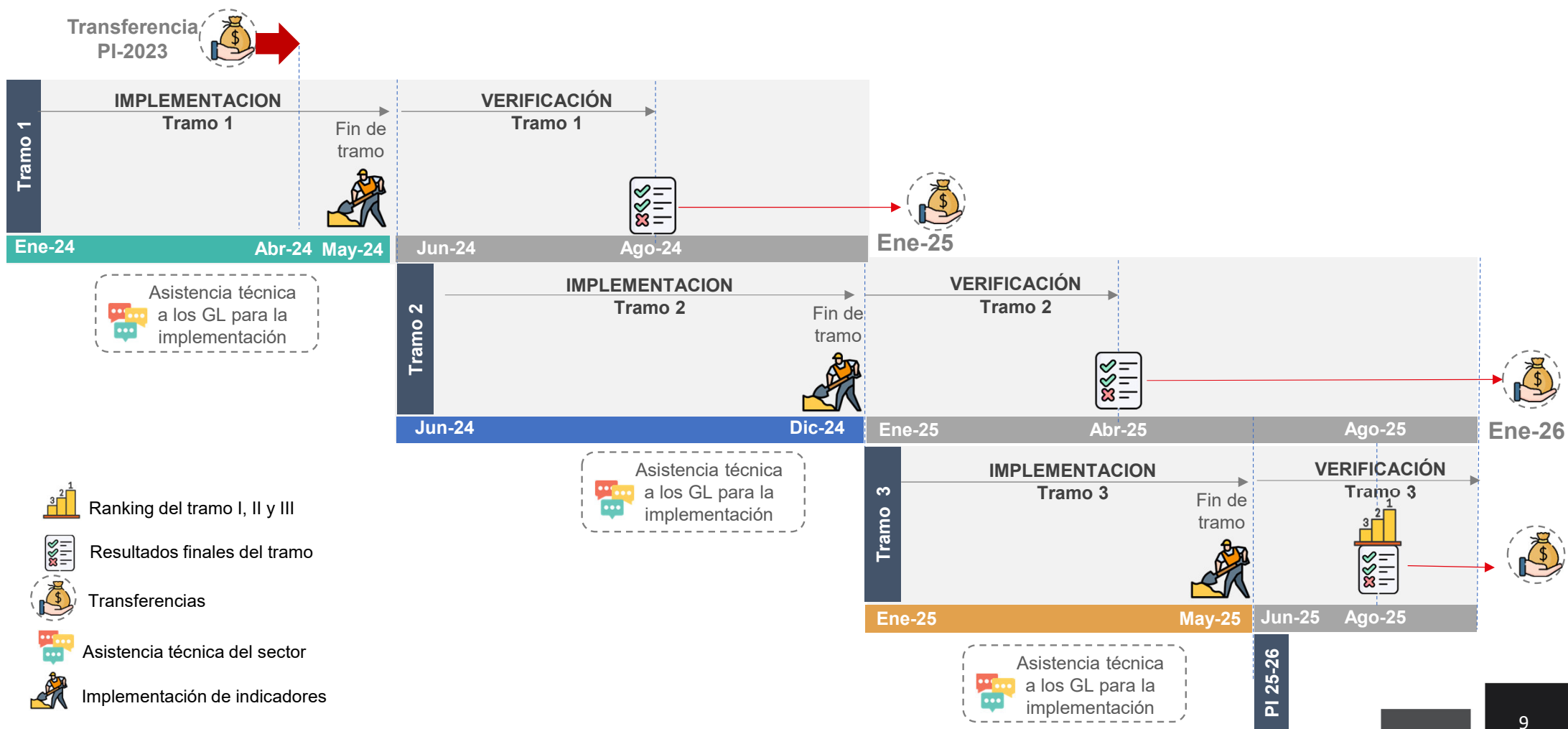

# Principales hitos de la implementación y verificación del PI - 2024





## Contenido

- A Generalidades del Programa de Incentivos - 2024
- B Marco normativo y cambios en los procedimientos del PI - 2024
- C Compromisos, indicadores y metas del PI 2024**
- D Implementación de los compromisos del PI - 2024
- E Verificación del cumplimiento de metas y asignación de recursos del PI-2024

## Tramos, compromisos, indicadores y metas correspondientes al año 2024 (1/2)

| Compromiso  | Entidad implementadora | Tipo municipalidades   | Tramo de aplicación | Nº de municipalidades |
|---|------------------------|--|---------------------|-----------------------|
|  <p><b>C1</b><br/>Mejora del estado nutricional y de salud de las gestantes y niños hasta los 12 meses de edad para la prevención de anemia</p> | MINSA                  | 1.1 Porcentaje de niñas y niños de 6 y 12 meses de edad sin anemia y/o con incremento de hemoglobina   | II                  | 514                   |
|   |                        | 1.2: Porcentaje de niñas y niños hasta los 12 meses edad que reciben visitas domiciliarias oportunas y consecutivas  | I, II y III         | 879                   |
|   |                        | 1.3: Porcentaje de gestantes que reciben visitas domiciliarias oportunas y completas por actor social a partir del II trimestre del embarazo                                   | II y III            | 879                   |
|  <p><b>C2</b><br/>Mejorar los niveles de recaudación del Impuesto Predial (IP).</p>   | MEF - DGPIIP           | 2.1: Porcentaje de efectividad de recaudación del Impuesto Predial corriente.  | I, II y III         | 367                   |
|   |                        | 2.2: Porcentaje de aumento de recaudación 2024 de Impuesto Predial respecto al año 2023.   | I, II y III         | 764                   |
|  <p><b>C3</b><br/>Implementación de un Sistema Integrado de Manejo de Residuos Sólidos Municipales</p>  | MINAM                  | 3.1 Porcentaje de residuos sólidos municipales dispuestos adecuadamente en una infraestructura de disposición final o celda transitoria  | I, II y III         | 110                   |
|   |                        | 3.2: Porcentaje de residuos sólidos inorgánicos municipales valorizados.   | I, II y III         | 262                   |
|   |                        | 3.3: Porcentaje de residuos sólidos orgánicos municipales valorizados.   | I, II y III         | 756                   |
|   |                        | 3.4: Cantidad de puntos críticos recuperados mantenidos, puntos críticos erradicados y puntos críticos potenciales prevenidos, de acumulación de residuos sólidos municipales. | I, II y III         | 210                   |
|   |                        | 3.5 Porcentaje de residuos sólidos municipales dispuestos con criterios técnicos mínimos de operación en áreas degradadas por residuos sólidos Municipales                     | I, II y III         | 132                   |

## Tramos, compromisos, indicadores y metas correspondientes al año 2024 (2/2)

| Compromiso   | Entidad implementadora |   | Tramo de aplicación | Nº de municipalidades |
|--|------------------------|---|---------------------|-----------------------|
|  <p>C4</p> <p>Mejorar la prestación de servicios de saneamiento rural</p>                                | MVCS - PNSR            | 4.1: Porcentaje de viviendas con acceso al servicio de agua de calidad.   | I, II y III         | 1635                  |
|  |                        | 4.2: Número de sistemas de agua potable en estado bueno después del mantenimiento preventivo y correctivo.  | I, II y III         | 1635                  |
|  |                        | 4.3: Número de viviendas de centros poblados con sistemas de disposición sanitaria de excretas y/o alcantarillado sanitario que reciben limpieza  | I, II y III         | 1606                  |
|  <p>C5</p> <p>Fortalecer el rol de los Gobiernos Locales (GL) en favor de la seguridad ciudadana</p>     | MININTER               | 5.1: Porcentaje de la población urbana de 15 años a más víctima de robo de dinero, cartera y/o celular en los últimos 12 meses en su distrito de residencia ( <b>Indicador de resultado</b> ) | II                  | 36                    |
|  |                        | 5.2: Porcentaje de espacios priorizados que reciben acciones para mejorar la seguridad ciudadana  | I, II y III         | 36                    |
|  |                        | 5.3: Porcentaje de patrullajes ejecutados que cumplen los parámetros establecidos en favor de la población.   | I, II y III         | 756                   |
|  <p>C6</p> <p>Acciones de control para la disminución de Accidentes de tránsito en zonas escolares</p> | MTC                    | 6.1 Porcentaje de zonas escolares con acciones para cumplir los límites de velocidad  | II y III            | 73                    |

## Contenido

- A Generalidades del Programa de Incentivos - 2024
- B Marco normativo y cambios en los procedimientos del PI - 2024
- C Compromisos, indicadores y metas del PI 2024
- D Implementación de los compromisos del PI - 2024**
- E Verificación del cumplimiento de metas y asignación de recursos del PI-2024

# Programación de talleres de Compromisos PI por Entidades Implementadoras

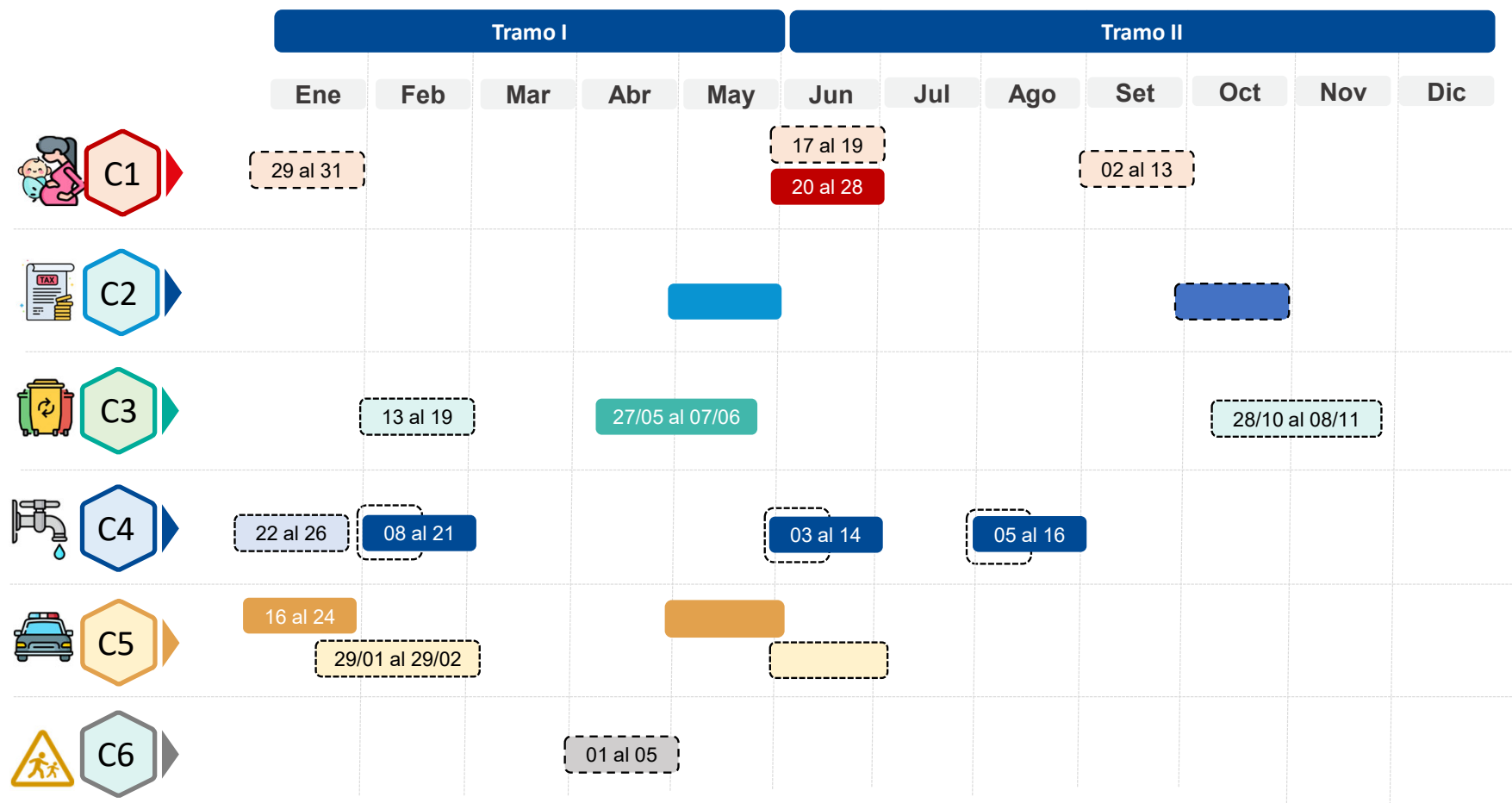

Capacitaciones virtuales

Capacitaciones presenciales

# Acceso a la información del PI 2024

Web

<https://www.mef.gob.pe/es/incentivos-para-gobiernos-locales-y-regionales>

The screenshot shows the website interface. On the left is a vertical navigation menu with items like 'Programa de Incentivos a la Mejora de la Gestión Municipal', 'Incentivos Presupuestarios', and 'Reconocimiento a la Ejecución de Inversiones (REI)'. The main content area displays the program's objectives and contact information. A central menu contains buttons for 'NORMATIVIDAD', 'PI 2024', 'Metas 2010 - 2023', 'Conoce tu Clasificación Municipal Nuevo!', 'Directorio 2024', 'Consulta histórica PI', 'Publicaciones', 'Marco Conceptual', 'Modelo de R.A. designación', 'Videos PI', 'Talleres Presentación de Metas', and 'COMUNICADOS'. Blue arrows point from these buttons to the corresponding sections on the right.

## Normatividad PI

This section displays the 'Normatividad PI' for the year 2024. It includes a sub-section for 'Anual' with a list of documents: 'Norma donde se aprueban:', 'Lineamientos para la presentación de Metas', and 'Procedimientos y compromiso'. Each document is represented by a PDF icon.

En esta sección se publica la información de los compromisos, indicadores y metas del PI 2024. Así como, la programación de los talleres que realizará la entidad implementadora, materiales informativos, directorio de contactos, entre otros

## Comunicados

The 'Comunicados' section features a horizontal filter bar with years: 2024, 2023, 2022, and 2021. Below the filter, there is a list of communication items.

Correo

[incentivos.municipales@mef.gob.pe](mailto:incentivos.municipales@mef.gob.pe)

## Contenido

- A Generalidades del Programa de Incentivos - 2024
- B Marco normativo y cambios en los procedimientos del PI - 2024
- C Compromisos, indicadores y metas del PI 2024
- D Implementación de los compromisos del PI - 2024
- E Verificación del cumplimiento de metas y asignación de recursos del PI-2024**



## Verificación del cumplimiento de metas

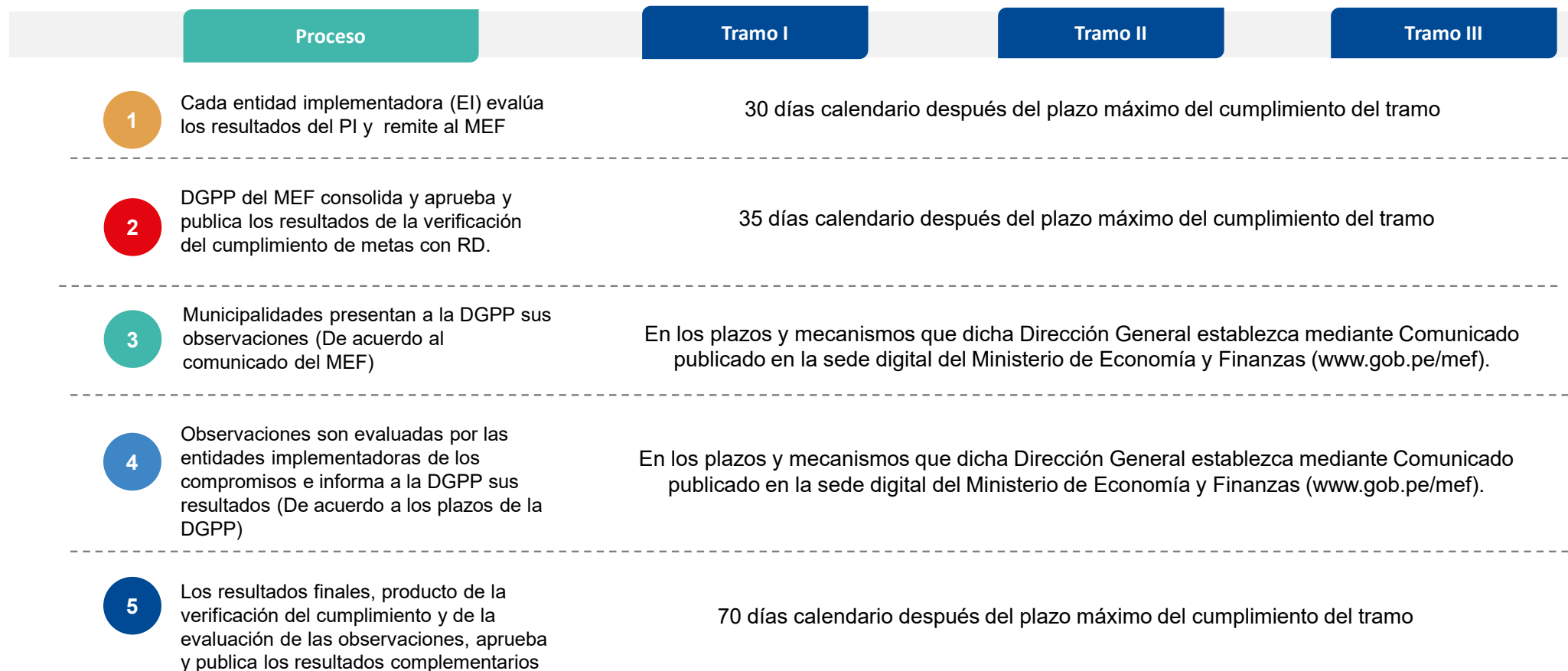

## ¿Cómo deben usarse los recursos del PI?

**Art 13.** Son recursos adicionales al presupuesto institucional de la municipalidad, y tienen como sustento fáctico el cumplimiento de determinadas metas, frente a lo cual procede su otorgamiento.



1

Priorizar la ejecución de acciones vinculadas a las temáticas asociadas a las metas de años anteriores



2

Implementación de compromisos, indicadores y cumplimiento de metas del año en curso.

Para el uso de los recursos transferidos en el marco del PI, se aplican los mismos supuestos y restricciones normativas establecidas para la utilización de los recursos públicos.



## Programa de Incentivos a la Mejora de la Gestión Municipal 2024

Ejecución de recursos aprobados en la Ley de Presupuesto 2024 para la gestión de las visitas domiciliarias a niñas, niños y gestantes



Dirección General de Presupuesto Público  
Ministerio de Economía y Finanzas

Enero 2024

## Contenido

- A** Recursos para la visita domiciliaria en artículos - LP 2024
- B** Anemia problemática abordada en Programas Presupuestales
- C** Cadena de valor de la intervención de las visitas domiciliarias
- D** Ejecución de recursos – LP 2024 - recomendaciones

## Recursos para la anemia en artículos – LP 2024



### CONGRESO DE LA REPÚBLICA

**LEY N° 31953**

Fecha: 06/12/2023

Ley de Presupuesto del sector público para el año fiscal 2024



### MINISTERIO DE ECONOMIA Y FINANZAS

**Decreto Supremo N° 318-2023-EF**

29/12/2023

Aprueban los Procedimientos para el cumplimiento de metas y la asignación de recursos del Programa de Incentivos a la Mejora de la Gestión Municipal (PI), para los tramos I, II y III correspondiente al año 2024, y dicta otras disposiciones y dictan otras disposiciones.



### MINISTERIO DE ECONOMIA Y FINANZAS

**Resolución Directoral N° 0006-2024-EF**

Fecha: 23/01/2024

Aprueban fichas técnicas y metas para el cumplimiento de los compromisos del Programa de Incentivos a la Mejora de la Gestión Municipal correspondientes al Tramo I para el año 2024

**Artículo 57.1** Acciones de los gobiernos locales para promover la adecuada alimentación, la prevención y reducción de la anemia: **S/ 125 M**

**GL:** PP SMN S/ 44,7 M, PP DIT. S/ 77,2M

**MINSA:** PP DIT: S/ 3,7 M

**Artículo 57.2 MINSA** actualiza los modelos operacionales del Programa Presupuestal 002 Salud Materno Neonatal y normas técnicas vinculadas a la atención de la gestante.

**Artículo 57.3 MINSA y GORE :** i) Garantizan el dosaje de hemoglobina para niñas, niños y gestantes; ii) Garantizan la entrega oportuna de suplementos de hierro a niñas y niños a partir de los cuatro (04) meses de edad y gestantes en los establecimientos de salud; iii) Priorizan la atención de las referencias comunitarias realizadas por el actor social para niñas, niños y gestantes; y, iv) Brindan facilidades para el ingreso del personal del Registro Nacional de Identificación y Estado Civil (RENIEC) a las salas de maternidad para iniciar el trámite del DNI de la niña o niño recién nacido.

Asimismo, el Ministerio de Salud asegura la actualización y mejora continua de las aplicaciones informáticas de visita domiciliaria por actor social y su interoperabilidad con otros sistemas de atención de salud. actualiza los modelos operacionales del Programa Presupuestal 002 Salud Materno Neonatal y normas técnicas vinculadas a la atención de la gestante.

# B Anemia problemática abordada en Programas Presupuestales (1/3)

## 01 Problemática identificada: anemia infantil

Se ha demostrado que los **niños o las niñas con anemia por deficiencia de hierro** no corregida antes de los 24 meses, presentan un **pobre desarrollo cognitivo y motor**, así como también menores niveles de alerta, actividad física, afecto positivo y verbalización en comparación con niños o niñas que nunca experimentaron anemia.

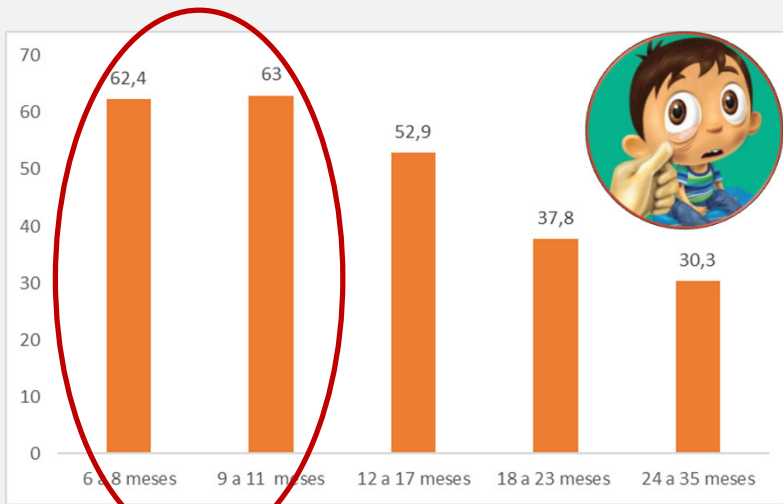

06 de cada 10 niños menores a 1 año tienen anemia en el Perú.

## PpOR DIT 1001

El PpOR DIT brinda atención a niños y niñas hasta los 05 años. Ello está orientado en 07 resultados para **mejorar la calidad de vida de la niña y el niño**.

↓  
Adecuado estado nutricional: sin anemia

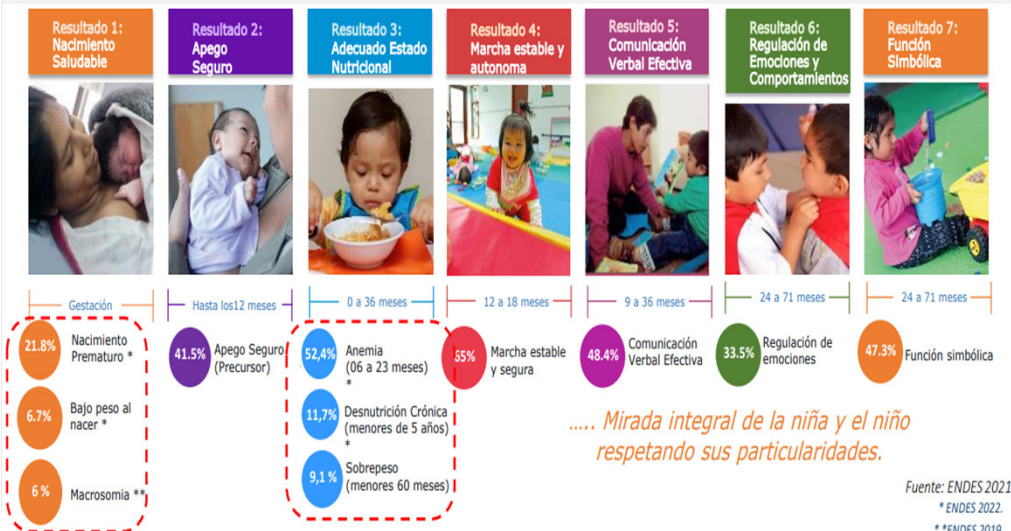

Fuente: ENDES 2021  
\* ENDES 2022  
\*\* ENDES 2019.

## B Anemia problemática abordada en Programas Presupuestales (2/3)

### PpOR DIT 1001

**Producto 3033251. Familias saludables con conocimientos para el cuidado infantil, lactancia materna exclusiva y la adecuada alimentación y protección del menor de 36 meses:**

Se busca que el personal de salud, **actor social** y municipios realicen acciones **con el objetivo de mejorar las prácticas de cuidado, alimentación, protección y crianza del niño (a)**, que se entrega a las familias con niños (as) menores de 12 meses y se realizan en la vivienda u otros espacios de la comunidad adecuados para tal fin.

#### Financiamiento:

Las visitas domiciliarias se financian a través de la Actividad 5005983: Acciones de los municipios que promueven el cuidado infantil. En el año fiscal **2024**, se ha financiado hasta por la suma de **S/ 77 199 461**

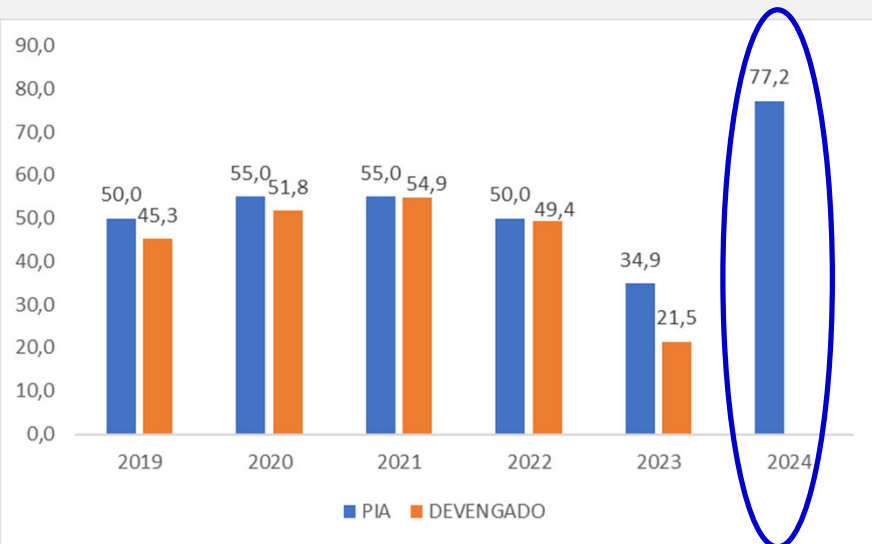

El rol de la municipalidad es fomentar las prácticas saludables a través de las visitas domiciliarias a niños (as) 01 hasta los 12 meses de edad, para prevenir la anemia o recuperarse de ella.



## B Anemia problemática abordada en Programas Presupuestales (3/3)

02

**Problemática identificada:  
anemia en gestantes**

| Característica seleccionada | 2017        | 2018        | 2019        | 2020        | 2021        | 2022        |
|-----------------------------|-------------|-------------|-------------|-------------|-------------|-------------|
| <b>Total</b>                | <b>29.6</b> | <b>30.5</b> | <b>28.2</b> | <b>25.3</b> | <b>27.0</b> | <b>22.9</b> |
| <b>Área de residencia</b>   |             |             |             |             |             |             |
| Urbana                      | 28.8        | 30.2        | 28.7        | 23.3        | 25.7        | 22.5        |
| Rural                       | 32.3        | 31.5        | 26.2        | 32.9        | 30.8        | 24.2        |
| <b>Región natural</b>       |             |             |             |             |             |             |
| Costa                       | 30.0        | 29.8        | 29.0        | 21.6        | (24,5)      | 21.3        |
| Sierra                      | 29.0        | 32.4        | 20.0        | 33.3        | 30.9        | 19.6        |
| Selva                       | 29.0        | 30.3        | 34.1        | 28.0        | 28.9        | 32.9        |

Fuente: INEI - ENDES

### PP Salud Materno Neonatal

**GORE/MINSA:** mejorar la **salud materno neonatal** a través de las intervenciones a gestantes en el EESS; asimismo atención al RN.

**G.L:** Familias saludables informadas respecto de su salud sexual y reproductiva

### PP 0002 Salud Materno Neonatal

#### Producto 3033412. Familias saludables informadas respecto de su salud sexual y reproductiva

Se busca mejorar las prácticas saludables a través de las visitas domiciliarias por actor social capacitado para incrementar la adherencia a los suplementos de hierro en gestantes con II trimestre de embarazo.

#### Financiamiento:

En el año fiscal **2024**, se ha financiado hasta por la suma de **S/ 44 658 409** la Actividad 5005986: Acciones de municipios que promueven la salud sexual y reproductiva con énfasis en maternidad saludable. (Ley N° 31953)

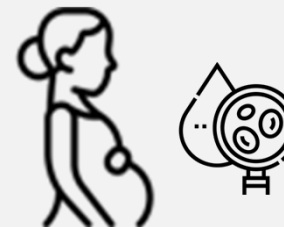

**Rol de la Municipalidad:** Fomentar las prácticas saludables a través de las **visitas domiciliarias a gestantes a partir del II Trimestre**, para prevenir la anemia o recuperarse de ella.



# C “Cadena de valor” de la intervención VD (1/2)

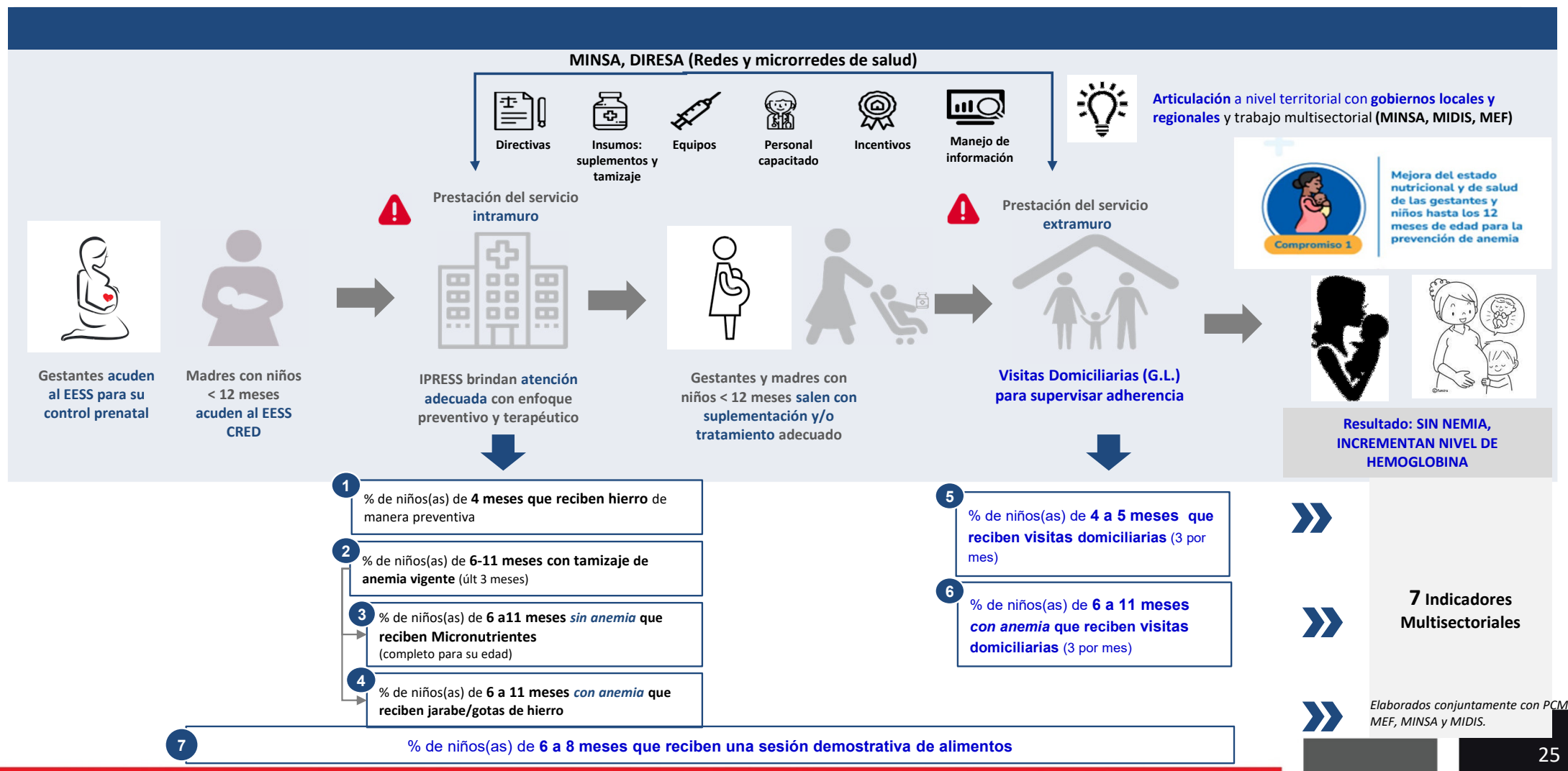

C

## “Cadena de valor” de la intervención VD (2/2)



| Compromiso  | Entidad implementadora | Tipo municipalidades   | Tramo de aplicación | Nº de municipalidades |
|---|------------------------|--|---------------------|-----------------------|
| Mejora del estado nutricional y de salud de las gestantes y niños hasta los 12 meses de edad para la prevención de anemia | MINSA                  | 1.1 Porcentaje de niñas y niños de 6 y 12 meses de edad sin anemia y/o con incremento de hemoglobina   | II                  | 514                   |
|   |                        | 1.2: Porcentaje de niñas y niños hasta los 12 meses edad que reciben visitas domiciliarias oportunas y consecutivas                          | I, II y III         | 879                   |
|   |                        | 1.3: Porcentaje de gestantes que reciben visitas domiciliarias oportunas y completas por actor social a partir del II trimestre del embarazo | II y III            | 879                   |

El PI son recursos para estimular que los municipios contribuyan a lograr niños saludables e inteligentes y gestantes sin anemia a través de los PP SMN y DIT, y que permiten realizar las visitas domiciliarias por actores sociales.



La base de la evidencia

### EVALUACIÓN DE IMPACTO CIES 2019\*

**En la etapa recuperativa de la anemia\*\***  
un mes completo de intervención aumentaría la hemoglobina en 0.066 g/dL (0.6%) y **reduciría la tasa de anemia en 3 p.p.**

**En la etapa preventiva de la anemia\*\***  
La intervención completa de 6 VD podría alcanzar una reducción de la anemia de 8.67% (3.0 p.p.) y un incremento de la hemoglobina de 0.49% (0.05 g/dL).

Fuente: \*CIES 2019. El impacto de las visitas domiciliarias realizadas por actores sociales en la prevención y reducción de la anemia.

\*\* Esquema de intervención según Norma técnica - Manejo terapéutico y preventivo de la anemia en niños, adolescentes, mujeres gestantes y puérperas. MINSA 2017



# Ejecución de recursos – LP 2024 – recomendaciones (1/8)

01

Mantener los recursos en la cadena presupuestal asignada vía LP 2024

Navegador Buscador Reportes Descargas

Reiniciar Exportar Graficar

Año 2024 | Sólo Actividades

| ¿Quién gasta?  | ¿En qué se gasta? | ¿Con qué se financian los gastos? | ¿Cómo se estructura el gasto? | ¿Dónde se gasta? | ¿Cuándo se hizo el gasto?      |           | Avance % |
|--|-------------------|-----------------------------------|-------------------------------|------------------|--------------------------------|-----------|----------|
|  |                   |                                   |                               |                  | Trimestre                      | Mes       |          |
| Departamento   | Función           | Rubro                             | Genérica                      | Departamento     |                                |           |          |
| TOTAL  |                   |                                   |                               |                  |                                |           |          |
| Nivel de Gobierno M: GOBIERNOS LOCALES   |                   |                                   |                               |                  |                                |           |          |
| Gob. Loc./Mancom. M: MUNICIPALIDADES   |                   |                                   |                               |                  |                                |           |          |
| Categoría Presupuestal 1001: PRODUCTOS ESPECIFICOS PARA DESARROLLO INFANTIL TEMPRANO   |                   |                                   |                               |                  |                                |           |          |
| Producto/Proyecto 3033251: FAMILIAS SALUDABLES CON CONOCIMIENTOS PARA EL CUIDADO INFANTIL, LACTANCIA MATERNA EXCLUSIVA Y LA ADECUADA ALIMENTACION Y PROTECCION DEL MENOR DE 36 MESES |                   |                                   |                               |                  |                                |           |          |
| Actividad/Acción de Inversión/Obra 5005983: ACCIONES DE LOS MUNICIPIOS QUE PROMUEVEN EL CUIDADO INFANTIL Y LA ADECUADA ALIMENTACION  |                   |                                   |                               |                  |                                |           |          |
| Fuente de Financiamiento   | PIA               | PIM                               | Certificación                 | Compromiso Anual | Ejecución                      |           | Avance % |
|  |                   |                                   |                               |                  | Atención de Compromiso Mensual | Devengado | Girado   |
| 1: RECURSOS ORDINARIOS   | 77,199,461        | 77,199,461                        | 1,053,546                     | 50,173           | 48,140                         | 10,850    | 0        |
| 2: RECURSOS DIRECTAMENTE RECAUDADOS  | 2,920,944         | 3,364,756                         | 227,950                       | 160,127          | 26,200                         | 7,000     | 5,362    |
| 4: DONACIONES Y TRANSFERENCIAS   | 52,428            | 52,428                            | 0                             | 0                | 0                              | 0         | 0        |
| 5: RECURSOS DETERMINADOS   | 18,539,196        | 19,860,535                        | 1,030,171                     | 508,938          | 324,295                        | 77,235    | 70,239   |

| ¿Quién gasta?   | ¿En qué se gasta? | ¿Con qué se financian los gastos? | ¿Cómo se estructura el gasto? | ¿Dónde se gasta? | ¿Cuándo se hizo el gasto?      |           | Avance % |
|---|-------------------|-----------------------------------|-------------------------------|------------------|--------------------------------|-----------|----------|
|   |                   |                                   |                               |                  | Trimestre                      | Mes       |          |
| Departamento  | Función           | Rubro                             | Genérica                      | Departamento     |                                |           |          |
| TOTAL   |                   |                                   |                               |                  |                                |           |          |
| Nivel de Gobierno M: GOBIERNOS LOCALES  |                   |                                   |                               |                  |                                |           |          |
| Gob. Loc./Mancom. M: MUNICIPALIDADES  |                   |                                   |                               |                  |                                |           |          |
| Categoría Presupuestal 0002: SALUD MATERNO NEONATAL   |                   |                                   |                               |                  |                                |           |          |
| Producto/Proyecto 3033412: FAMILIAS SALUDABLES INFORMADAS RESPECTO DE SU SALUD SEXUAL Y REPRODUCTIVA  |                   |                                   |                               |                  |                                |           |          |
| Actividad/Acción de Inversión/Obra 5005988: ACCIONES DE MUNICIPIOS QUE PROMUEVEN LA SALUD SEXUAL Y REPRODUCTIVA CON ENFASIS EN MATERNIDAD SALUDABLE |                   |                                   |                               |                  |                                |           |          |
| Fuente de Financiamiento  | PIA               | PIM                               | Certificación                 | Compromiso Anual | Ejecución                      |           | Avance % |
|   |                   |                                   |                               |                  | Atención de Compromiso Mensual | Devengado | Girado   |
| 1: RECURSOS ORDINARIOS  | 44,658,409        | 44,658,409                        | 314,980                       | 2,500            | 2,500                          | 2,500     | 0        |
| 2: RECURSOS DIRECTAMENTE RECAUDADOS   | 411,767           | 293,253                           | 0                             | 0                | 0                              | 0         | 0        |
| 5: RECURSOS DETERMINADOS  | 2,073,955         | 2,014,347                         | 83,862                        | 34,247           | 15,608                         | 2,508     | 2,187    |

# D Ejecución de recursos – LP 2024 – recomendaciones (1/2)

02

Mantener los recursos LP 2024 en la específica de gasto 2.3.27.59 :  
Asignación de propinas o estipendios para el cumplimiento de metas sociales

| Navegador   Buscador   Reportes   Descargas  |                   |                                   |                               |                  |                           |                 |                 |                  |                |               |               |          |     |
|--|-------------------|-----------------------------------|-------------------------------|------------------|---------------------------|-----------------|-----------------|------------------|----------------|---------------|---------------|----------|-----|
| Reiniciar   Exportar   Graficar  |                   |                                   |                               |                  |                           |                 |                 |                  |                |               |               |          |     |
| Año 2024   Sólo Actividades  |                   |                                   |                               |                  |                           |                 |                 |                  |                |               |               |          |     |
| ¿Quién gasta?  | ¿En qué se gasta? | ¿Con qué se financian los gastos? | ¿Cómo se estructura el gasto? | ¿Dónde se gasta? | ¿Cuándo se hizo el gasto? |                 |                 |                  |                |               |               |          |     |
| Departamento   | Función           | Rubro                             | Específica                    | Departamento     | Trimestre                 |                 | Mes             |                  |                |               |               |          |     |
| ▲ TOTAL  |                   |                                   |                               |                  | 184,572,863,591           | 185,196,248,350 | 105,217,803,778 | 90,064,829,810   | 16,125,116,565 | 9,366,933,145 | 8,214,538,769 | 5.1      |     |
| ▲ Nivel de Gobierno M: GOBIERNOS LOCALES   |                   |                                   |                               |                  | 20,307,912,222            | 20,248,137,226  | 5,044,076,200   | 2,873,499,736    | 1,127,607,572  | 595,985,868   | 433,607,722   | 2.9      |     |
| ▲ Gob. Loc./Mancom. M: MUNICIPALIDADES   |                   |                                   |                               |                  | 20,307,912,222            | 20,247,880,437  | 5,043,983,729   | 2,873,424,907    | 1,127,532,743  | 595,921,339   | 433,553,226   | 2.9      |     |
| ▲ Categoría Presupuestal 1001: PRODUCTOS ESPECIFICOS PARA DESARROLLO INFANTIL TEMPRANO   |                   |                                   |                               |                  | 102,963,504               | 104,472,929     | 2,457,144       | 808,897          | 479,727        | 113,150       | 93,167        | 0.1      |     |
| ▲ Producto/Proyecto 3033251: FAMILIAS SALUDABLES CON CONOCIMIENTOS PARA EL CUIDADO INFANTIL, LACTANCIA MATERNA EXCLUSIVA Y LA ADECUADA ALIMENTACION Y PROTECCION DEL MENOR DE 36 MESES |                   |                                   |                               |                  | 102,664,984               | 104,151,153     | 2,433,889       | 802,442          | 475,227        | 113,150       | 93,167        | 0.1      |     |
| ▲ Actividad/Acción de Inversión/Obra 5005983: ACCIONES DE LOS MUNICIPIOS QUE PROMUEVEN EL CUIDADO INFANTIL Y LA ADECUADA ALIMENTACION  |                   |                                   |                               |                  | 98,712,029                | 100,477,180     | 2,311,667       | 719,238          | 398,635        | 95,084        | 75,601        | 0.1      |     |
| ▲ Fuente de Financiamiento 1: RECURSOS ORDINARIOS  |                   |                                   |                               |                  | 77,199,461                | 77,199,461      | 1,053,546       | 50,173           | 48,140         | 10,850        | 0             | 0.0      |     |
| ▲ Genérica 5-23: BIENES Y SERVICIOS  |                   |                                   |                               |                  | 77,199,461                | 77,199,461      | 1,053,546       | 50,173           | 48,140         | 10,850        | 0             | 0.0      |     |
| ▲ Sub-Genérica 2: CONTRATACION DE SERVICIOS  |                   |                                   |                               |                  | 77,199,461                | 77,029,184      | 1,027,409       | 50,173           | 48,140         | 10,850        | 0             | 0.0      |     |
| Detalle Sub-Genérica   |                   |                                   |                               |                  | PIA                       | PIM             | Certificación   | Compromiso Anual | Ejecución      |               |               | Avance % |     |
| ○ 5: ALQUILERES DE MUEBLES E INMUEBLES   |                   |                                   |                               |                  | 0                         | 25,240          | 0               | 0                | 0              | 0             | 0             | 0        | 0.0 |
| ● 7: SERVICIOS PROFESIONALES Y TECNICOS  |                   |                                   |                               |                  | 77,199,461                | 76,431,344      | 982,369         | 21,633           | 19,600         | 10,850        | 0             | 0.0      |     |
| ○ 9: LOCACIÓN DE SERVICIOS REALIZADOS POR PERSONA NATURAL  |                   |                                   |                               |                  | 0                         | 572,600         | 45,040          | 28,540           | 28,540         | 0             | 0             | 0.0      |     |

Son recursos ordinarios disponibles desde el 1° de enero 2024 (PIA), se visualiza en el SIAF de cada municipalidad y se puede hacer seguimiento usando la consulta amigable MEF.

**NO** se puede destinar para fines distintos a la visita domiciliaria pues son recursos para acciones orientadas a disminuir la anemia.





# Ejecución de recursos – LP 2024 – recomendaciones (1/3)

Navegador Buscador Reportes Descargas

Reiniciar Exportar Graficar

Año 2024 | Sólo Actividades

| ¿Quién gasta?   | ¿En qué se gasta? | ¿Con qué se financian los gastos? | ¿Cómo se estructura el gasto? | ¿Dónde se gasta? | ¿Cuándo se hizo el gasto? |               | Avance %         |                                |           |          |     |
|---|-------------------|-----------------------------------|-------------------------------|------------------|---------------------------|---------------|------------------|--------------------------------|-----------|----------|-----|
|   |                   |                                   |                               |                  | Trimestre                 | Mes           |                  |                                |           |          |     |
| Provincia   | Función           | Rubro                             | Sub-Genérica                  | Departamento     |                           |               |                  |                                |           |          |     |
| ▲ TOTAL   |                   |                                   |                               |                  |                           |               | 5.1              |                                |           |          |     |
| ▲ Nivel de Gobierno M: GOBIERNOS LOCALES  |                   |                                   |                               |                  |                           |               | 2.9              |                                |           |          |     |
| ▲ Gob.Loc./Mancom. M: MUNICIPALIDADES   |                   |                                   |                               |                  |                           |               | 2.9              |                                |           |          |     |
| ▲ Categoría Presupuestal 0002: SALUD MATERNO NEONATAL   |                   |                                   |                               |                  |                           |               | 0.0              |                                |           |          |     |
| ▲ Producto/Proyecto 3033412: FAMILIAS SALUDABLES INFORMADAS RESPECTO DE SU SALUD SEXUAL Y REPRODUCTIVA  |                   |                                   |                               |                  |                           |               | 0.0              |                                |           |          |     |
| ▲ Actividad/Acción de Inversión/Obra 5005988: ACCIONES DE MUNICIPIOS QUE PROMUEVEN LA SALUD SEXUAL Y REPRODUCTIVA CON ENFASIS EN MATERNIDAD SALUDABLE |                   |                                   |                               |                  |                           |               | 0.0              |                                |           |          |     |
| ▲ Fuente de Financiamiento 1: RECURSOS ORDINARIOS   |                   |                                   |                               |                  |                           |               | 0.0              |                                |           |          |     |
| ▲ Genérica 0-20: ADQUISICION DE ACTIVOS NO FINANCIEROS  |                   |                                   |                               |                  |                           |               | 0.0              |                                |           |          |     |
| ▲ Departamento 09: HUANCAMELICA   |                   |                                   |                               |                  |                           |               | 0.0              |                                |           |          |     |
|   |                   |                                   |                               | PIA              | PIM                       | Certificación | Compromiso Anual | Ejecución                      |           | Avance % |     |
|   |                   |                                   |                               |                  |                           |               |                  | Atención de Compromiso Mensual | Devengado | Girado   |     |
| Municipalidad   |                   |                                   |                               |                  |                           |               |                  |                                |           |          |     |
| 090101-300792: MUNICIPALIDAD PROVINCIAL DE HUANCAMELICA   |                   |                                   |                               | 0                | 150                       | 0             | 0                | 0                              | 0         | 0        | 0.0 |



Reiniciar Exportar Graficar

Año 2024 | Sólo Actividades

| ¿Quién gasta?   | ¿En qué se gasta? | ¿Con qué se financian los gastos? | ¿Cómo se estructura el gasto? | ¿Dónde se gasta? | ¿Cuándo se hizo el gasto? |               | Avance %         |                                |           |          |     |
|---|-------------------|-----------------------------------|-------------------------------|------------------|---------------------------|---------------|------------------|--------------------------------|-----------|----------|-----|
|   |                   |                                   |                               |                  | Trimestre                 | Mes           |                  |                                |           |          |     |
| Provincia   | Municipalidad     | Función                           | Detalle Sub-Genérica          | Departamento     |                           |               |                  |                                |           |          |     |
| ▲ TOTAL   |                   |                                   |                               |                  |                           |               | 5.1              |                                |           |          |     |
| ▲ Nivel de Gobierno M: GOBIERNOS LOCALES  |                   |                                   |                               |                  |                           |               | 2.9              |                                |           |          |     |
| ▲ Gob.Loc./Mancom. M: MUNICIPALIDADES   |                   |                                   |                               |                  |                           |               | 2.9              |                                |           |          |     |
| ▲ Categoría Presupuestal 0002: SALUD MATERNO NEONATAL   |                   |                                   |                               |                  |                           |               | 0.0              |                                |           |          |     |
| ▲ Producto/Proyecto 3033412: FAMILIAS SALUDABLES INFORMADAS RESPECTO DE SU SALUD SEXUAL Y REPRODUCTIVA  |                   |                                   |                               |                  |                           |               | 0.0              |                                |           |          |     |
| ▲ Actividad/Acción de Inversión/Obra 5005988: ACCIONES DE MUNICIPIOS QUE PROMUEVEN LA SALUD SEXUAL Y REPRODUCTIVA CON ENFASIS EN MATERNIDAD SALUDABLE |                   |                                   |                               |                  |                           |               | 0.0              |                                |           |          |     |
| ▲ Fuente de Financiamiento 1: RECURSOS ORDINARIOS   |                   |                                   |                               |                  |                           |               | 0.0              |                                |           |          |     |
| ▲ Genérica 5-23: BIENES Y SERVICIOS   |                   |                                   |                               |                  |                           |               | 0.0              |                                |           |          |     |
| ▲ Sub-Genérica 1: COMPRA DE BIENES  |                   |                                   |                               |                  |                           |               | 0.0              |                                |           |          |     |
|   |                   |                                   |                               | PIA              | PIM                       | Certificación | Compromiso Anual | Ejecución                      |           | Avance % |     |
|   |                   |                                   |                               |                  |                           |               |                  | Atención de Compromiso Mensual | Devengado | Girado   |     |
| Departamento  |                   |                                   |                               |                  |                           |               |                  |                                |           |          |     |
| 03: APURIMAC  |                   |                                   |                               | 0                | 14,000                    | 0             | 0                | 0                              | 0         | 0        | 0.0 |
| 09: HUANCAMELICA  |                   |                                   |                               | 0                | 29,015                    | 0             | 0                | 0                              | 0         | 0        | 0.0 |
| 13: LA LIBERTAD   |                   |                                   |                               | 0                | 52,872                    | 52,872        | 0                | 0                              | 0         | 0        | 0.0 |



# D Ejecución de recursos – LP 2024 – recomendaciones (1/4)

03 Asignar mayores recursos de otras fuentes de financiamiento para las visitas domiciliarias

Transparencia Económica PERÚ

Consulta Amigable  
Consulta de Ejecución del Gasto

Portal del MEF | Portal de Transparencia Económica

domingo, 28 de enero del 2024

Navegador | Buscador | Reportes | Descargas

Reiniciar | Exportar | Graficar

Año 2024 | Sólo Actividades

| ¿Quién gasta?  | ¿En qué se gasta? | ¿Con qué se financian los gastos? | ¿Cómo se estructura el gasto? | ¿Dónde se gasta? | ¿Cuándo se hizo el gasto?      | Ejecución |                                | Avance %  |        |
|--|-------------------|-----------------------------------|-------------------------------|------------------|--------------------------------|-----------|--------------------------------|-----------|--------|
| Departamento   | Función           | Rubro                             | Genérica                      | Departamento     | Trimestre                      | Mes       | Atención de Compromiso Mensual | Devengado | Girado |
| TOTAL  |                   |                                   |                               |                  |                                |           |                                |           |        |
| Nivel de Gobierno M: GOBIERNOS LOCALES   |                   |                                   |                               |                  |                                |           |                                |           |        |
| Gob Loc./Mancom: M: MUNICIPALIDADES  |                   |                                   |                               |                  |                                |           |                                |           |        |
| Categoría Presupuestal 1001: PRODUCTOS ESPECIFICOS PARA DESARROLLO INFANTIL TEMPRANO   |                   |                                   |                               |                  |                                |           |                                |           |        |
| Producto/Proyecto 3033251: FAMILIAS SALUDABLES CON CONOCIMIENTOS PARA EL CUIDADO INFANTIL, LACTANCIA MATERNA EXCLUSIVA Y LA ADECUADA ALIMENTACION Y PROTECCION DEL MENOR DE 36 MESES |                   |                                   |                               |                  |                                |           |                                |           |        |
| Actividad/acción de Inversión/Obra 5006983: ACCIONES DE LOS MUNICIPIOS QUE PROMUEVEN EL CUIDADO INFANTIL Y LA ADECUADA ALIMENTACION  |                   |                                   |                               |                  |                                |           |                                |           |        |
| Fuente de Financiamiento   | PIA               | PIM                               | Certificación                 | Compromiso Anual | Atención de Compromiso Mensual | Devengado | Girado                         | Avance %  |        |
| <input checked="" type="radio"/> 1: RECURSOS ORDINARIOS  | 77,199,461        | 77,199,461                        | 1,053,546                     | 50,173           | 48,140                         | 10,850    | 0                              | 0.0       |        |
| <input type="radio"/> 2: RECURSOS DIRECTAMENTE RECAUDADOS  | 2,920,944         | 3,364,756                         | 227,950                       | 160,127          | 26,200                         | 7,000     | 5,362                          | 0.2       |        |
| <input type="radio"/> 4: DONACIONES Y TRANSFERENCIAS   | 52,428            | 52,428                            | 0                             | 0                | 0                              | 0         | 0                              | 0.0       |        |
| <input type="radio"/> 5: RECURSOS DETERMINADOS   | 18,539,196        | 19,860,535                        | 1,030,171                     | 508,938          | 324,295                        | 77,235    | 70,239                         | 0.4       |        |

## Uso de otras fuentes de financiamiento (Revisar modelo operativo de las visitas domiciliarias)

- ✓ indumentaria del AS (chaleco, gorro y credencial)
- ✓ EPP (mascarillas y un medio de desinfección)
- ✓ kit del AS (formatos de VD, tablero, lapicero, lápiz, tampón, manual, protocolo de VD, laminario).

# D Ejecución de recursos – LP 2024 – recomendaciones (1/5)

03 Asignar mayores recursos de otras fuentes de financiamiento para las visitas domiciliarias

Transparencia Económica PERÚ

Consulta Amigable  
Consulta de Ejecución del Gasto

Portal del MEF | Portal de Transparencia Económica

lunes, 29 de enero del 2024

Navegador | Buscador | Reportes | Descargas

Reiniciar | Exportar | Graficar

Año 2024 | Sólo Actividades

| ¿Quién gasta?  | ¿En qué se gasta? | ¿Con qué se financian los gastos? | ¿Cómo se estructura el gasto? | ¿Dónde se gasta? |                 | ¿Cuándo se hizo el gasto? |                  | Avance %                       |               |               |     |
|--|-------------------|-----------------------------------|-------------------------------|------------------|-----------------|---------------------------|------------------|--------------------------------|---------------|---------------|-----|
|  |                   |                                   |                               | Departamento     |                 | Trimestre                 | Mes              |                                |               |               |     |
| Provincia  | Función           | Rubro                             |                               |                  |                 |                           |                  |                                |               |               |     |
| ▲ TOTAL  |                   |                                   |                               | 184,572,863,591  | 185,196,248,350 | 105,217,803,778           | 90,064,829,810   | 16,125,116,565                 | 9,366,933,145 | 8,214,538,769 | 5.1 |
| ▲ Nivel de Gobierno M: GOBIERNOS LOCALES   |                   |                                   |                               | 20,307,912,222   | 20,248,137,226  | 5,044,076,200             | 2,873,499,736    | 1,127,607,572                  | 595,985,868   | 433,607,722   | 2.9 |
| ▲ Gob. Loc./Mancom. M: MUNICIPALIDADES   |                   |                                   |                               | 20,307,912,222   | 20,247,880,437  | 5,043,983,729             | 2,873,424,907    | 1,127,532,743                  | 595,921,339   | 433,553,226   | 2.9 |
| ▲ Categoría Presupuestal 1001: PRODUCTOS ESPECIFICOS PARA DESARROLLO INFANTIL TEMPRANO   |                   |                                   |                               | 102,963,504      | 104,472,929     | 2,457,144                 | 808,897          | 479,727                        | 113,150       | 93,167        | 0.1 |
| ▲ Producto/Proyecto 3033251: FAMILIAS SALUDABLES CON CONOCIMIENTOS PARA EL CUIDADO INFANTIL, LACTANCIA MATERNA EXCLUSIVA Y LA ADECUADA ALIMENTACION Y PROTECCION DEL MENOR DE 36 MESES |                   |                                   |                               | 102,664,984      | 104,151,153     | 2,433,889                 | 802,442          | 475,227                        | 113,150       | 93,167        | 0.1 |
| ▲ Actividad/Acción de Inversión/Obra 5005983: ACCIONES DE LOS MUNICIPIOS QUE PROMUEVEN EL CUIDADO INFANTIL Y LA ADECUADA ALIMENTACION  |                   |                                   |                               | 98,712,029       | 100,477,180     | 2,311,667                 | 719,238          | 398,635                        | 95,084        | 75,601        | 0.1 |
| ▲ Genérica 5-23: BIENES Y SERVICIOS  |                   |                                   |                               | 97,447,663       | 99,065,134      | 1,823,455                 | 386,576          | 332,581                        | 66,307        | 53,456        | 0.1 |
| ▲ Sub-Genérica 2: CONTRATACION DE SERVICIOS  |                   |                                   |                               | 91,176,822       | 92,028,747      | 1,660,906                 | 328,362          | 278,219                        | 61,204        | 50,130        | 0.1 |
| ▲ Detalle Sub-Genérica 7: SERVICIOS PROFESIONALES Y TECNICOS   |                   |                                   |                               | 87,275,004       | 86,756,619      | 1,227,964                 | 128,802          | 116,569                        | 54,180        | 43,330        | 0.1 |
| ▲ Específica 5: PRACTICANTES, SECIGRISTAS Y SIMILARES  |                   |                                   |                               | 80,261,609       | 79,191,710      | 984,315                   | 39,183           | 37,150                         | 30,130        | 19,280        | 0.0 |
| ▲ Detalle Específica 9: ASIGNACIÓN DE PROPINAS O ESTIPENDIOS PARA EL CUMPLIMIENTO DE METAS SOCIALES  |                   |                                   |                               | 80,205,709       | 79,135,810      | 984,315                   | 39,183           | 37,150                         | 30,130        | 19,280        | 0.0 |
| ▲ Departamento 01: AMAZONAS  |                   |                                   |                               | 1,528,227        | 1,509,702       | 0                         | 0                | 0                              | 0             | 0             | 0.0 |
| ▲ Municipalidad 010205-300028: MUNICIPALIDAD DISTRITAL DE IMAZA  |                   |                                   |                               | 346,380          | 346,380         | 0                         | 0                | 0                              | 0             | 0             | 0.0 |
| Fuente de Financiamiento   |                   |                                   |                               | PIA              | PIM             | Certificación             | Compromiso Anual | Ejecución                      |               | Avance %      |     |
| ○ 5: RECURSOS DETERMINADOS   |                   |                                   |                               | 164,880          | 164,880         | 0                         | 0                | Atención de Compromiso Mensual | Devengado     | Girado        | 0.0 |
| ○ 1: RECURSOS ORDINARIOS   |                   |                                   |                               | 181,500          | 181,500         | 0                         | 0                |                                |               |               | 0.0 |

En el clasificador de gasto 2.3.27.59 agotar la ejecución de R.O (prioridad de gasto) antes de incluir otras fuentes de financiamiento para el mismo clasificador



# Ejecución de recursos – LP 2024 – recomendaciones (1/6)

04

En febrero certificar el mayor presupuesto de la específica de gasto 2.3.27.59 dado que la ejecución mensual de recursos para el pago del AS debe ser constante.

| Detalle Especifica 9: ASIGNACIÓN DE PROPINAS O ESTIPENDIOS PARA EL CUMPLIMIENTO DE METAS SOCIALES  |            | 80.205,709 | 79.135,810    | 984,315          | 39,183                         | 37,150    | 30,130 | 19,280   | 0.0 |
|--|------------|------------|---------------|------------------|--------------------------------|-----------|--------|----------|-----|
| Departamento   | PIA        | PIM        | Certificación | Compromiso Anual | Ejecución                      |           |        | Avance % |     |
|  |            |            |               |                  | Atención de Compromiso Mensual | Devengado | Girado |          |     |
| Buscar ítem <input type="text"/> <a href="#">Por código</a>   <a href="#">Por descripción</a> <span style="float: right;"><a href="#">¿Cómo buscar?</a></span> |            |            |               |                  |                                |           |        |          |     |
| <input type="radio"/> 19: PASCO  | 294,443    | 294,143    | 0             | 0                | 0                              | 0         | 0      | 0        | 0.0 |
| <input type="radio"/> 18: MOQUEGUA   | 312,862    | 313,712    | 850           | 0                | 0                              | 0         | 0      | 0        | 0.0 |
| <input type="radio"/> 17: MADRE DE DIOS  | 575,901    | 575,901    | 0             | 0                | 0                              | 0         | 0      | 0        | 0.0 |
| <input type="radio"/> 24: TUMBES   | 592,244    | 592,244    | 0             | 0                | 0                              | 0         | 0      | 0        | 0.0 |
| <input type="radio"/> 23: TACNA  | 747,252    | 747,252    | 0             | 0                | 0                              | 0         | 0      | 0        | 0.0 |
| <input type="radio"/> 09: HUANCAMELICA   | 1,036,568  | 1,015,177  | 408           | 0                | 0                              | 0         | 0      | 0        | 0.0 |
| <input type="radio"/> 03: APURIMAC   | 1,113,947  | 1,022,267  | 2,033         | 2,033            | 0                              | 0         | 0      | 0        | 0.0 |
| <input type="radio"/> 01: AMAZONAS   | 1,528,227  | 1,509,702  | 0             | 0                | 0                              | 0         | 0      | 0        | 0.0 |
| <input type="radio"/> 05: AYACUCHO   | 1,646,151  | 1,574,151  | 0             | 0                | 0                              | 0         | 0      | 0        | 0.0 |
| <input type="radio"/> 22: SAN MARTIN   | 1,892,070  | 1,896,371  | 60,515        | 6,501            | 6,501                          | 6,501     | 6,501  | 6,501    | 0.3 |
| <input type="radio"/> 25: UCAYALI  | 2,191,212  | 2,175,027  | 1,565         | 1,565            | 1,565                          | 1,565     | 1,565  | 1,565    | 0.1 |
| <input type="radio"/> 10: HUANUCO  | 2,207,647  | 2,201,647  | 0             | 0                | 0                              | 0         | 0      | 0        | 0.0 |
| <input type="radio"/> 11: ICA  | 2,368,528  | 2,368,528  | 0             | 0                | 0                              | 0         | 0      | 0        | 0.0 |
| <input type="radio"/> 07: PROVINCIA CONSTITUCIONAL DEL CALLAO  | 2,646,897  | 2,646,897  | 6,679         | 0                | 0                              | 0         | 0      | 0        | 0.0 |
| <input type="radio"/> 21: PUNO   | 2,816,783  | 2,703,712  | 8,610         | 8,610            | 8,610                          | 8,610     | 8,610  | 8,610    | 0.3 |
| <input type="radio"/> 02: ANCASH   | 2,748,322  | 2,739,650  | 20,618        | 0                | 0                              | 0         | 0      | 0        | 0.0 |
| <input type="radio"/> 04: AREQUIPA   | 2,773,069  | 2,773,069  | 0             | 0                | 0                              | 0         | 0      | 0        | 0.0 |
| <input type="radio"/> 14: LAMBAYEQUE   | 3,257,435  | 3,153,535  | 165,290       | 0                | 0                              | 0         | 0      | 0        | 0.0 |
| <input type="radio"/> 08: CUSCO  | 3,259,002  | 3,272,067  | 10,065        | 10,065           | 10,065                         | 3,045     | 3,045  | 3,045    | 0.1 |
| <input type="radio"/> 12: JUNIN  | 3,697,127  | 3,690,397  | 0             | 0                | 0                              | 0         | 0      | 0        | 0.0 |
| <input type="radio"/> 16: LORETO   | 3,864,838  | 3,813,647  | 9,369         | 9,369            | 9,369                          | 9,369     | 9,369  | 7,129    | 0.2 |
| <input type="radio"/> 13: LA LIBERTAD  | 5,402,372  | 5,337,273  | 460,750       | 0                | 0                              | 0         | 0      | 0        | 0.0 |
| <input type="radio"/> 06: CAJAMARCA  | 5,453,961  | 5,525,919  | 69,752        | 0                | 0                              | 0         | 0      | 0        | 0.0 |
| <input type="radio"/> 20: PIURA  | 6,138,358  | 6,037,179  | 106,867       | 0                | 0                              | 0         | 0      | 0        | 0.0 |
| <input type="radio"/> 15: LIMA   | 21,640,493 | 21,156,343 | 60,944        | 1,040            | 1,040                          | 1,040     | 1,040  | 1,040    | 0.0 |





# Ejecución de recursos – LP 2024 – recomendaciones (1/7)

04

No se puede habilitar recursos de la E.G. 2.3.27.59 (pago del AS) a la E.G. 2.3 2 9.11 (locación de servicios) por restricción del marco normativo en aplicación al numeral 9.3, art. 9, Ley 31953.

| Año 2024   Sólo Actividades  |                   |                                   |                               |                  |                           |                 |                 |                 |                  |                |                |               |          |     |
|--|-------------------|-----------------------------------|-------------------------------|------------------|---------------------------|-----------------|-----------------|-----------------|------------------|----------------|----------------|---------------|----------|-----|
| ¿Quién gasta?  | ¿En qué se gasta? | ¿Con qué se financian los gastos? | ¿Cómo se estructura el gasto? | ¿Dónde se gasta? | ¿Cuándo se hizo el gasto? |                 |                 |                 |                  |                |                |               |          |     |
| Departamento   | Función           | Rubro                             | Detalle Específica            | Departamento     | Trimestre                 |                 | Mes             |                 |                  |                |                |               |          |     |
| ▲ TOTAL  |                   |                                   |                               |                  |                           | 184,572,863,591 | 185,135,238,206 | 109,194,863,203 | 92,477,504,515   | 17,504,774,063 | 10,007,652,516 | 9,083,075,242 | 5.4      |     |
| ▲ Nivel de Gobierno M: GOBIERNOS LOCALES   |                   |                                   |                               |                  |                           | 20,307,912,222  | 20,213,901,539  | 5,520,936,580   | 3,412,804,744    | 1,397,255,635  | 749,489,331    | 560,505,423   | 3.7      |     |
| ▲ Gob. Loc./Mancom. M: MUNICIPALIDADES   |                   |                                   |                               |                  |                           | 20,307,912,222  | 20,213,901,539  | 5,520,936,580   | 3,412,804,744    | 1,397,255,635  | 749,489,331    | 560,444,697   | 3.7      |     |
| ▲ Categoría Presupuestal 1001: PRODUCTOS ESPECIFICOS PARA DESARROLLO INFANTIL TEMPRANO   |                   |                                   |                               |                  |                           | 102,963,504     | 104,504,566     | 2,978,666       | 1,096,853        | 603,889        | 158,928        | 105,398       | 0.2      |     |
| ▲ Producto/Proyecto 3033261: FAMILIAS SALUDABLES CON CONOCIMIENTOS PARA EL CUIDADO INFANTIL. LACTANCIA MATERNA EXCLUSIVA Y LA ADECUADA ALIMENTACION Y PROTECCION DEL MENOR DE 36 MESES |                   |                                   |                               |                  |                           | 102,664,984     | 104,212,790     | 2,955,410       | 1,090,398        | 599,389        | 158,928        | 105,398       | 0.2      |     |
| ▲ Actividad/Acción de Inversión/Otra 5005983: ACCIONES DE LOS MUNICIPIOS QUE PROMUEVEN EL CUIDADO INFANTIL Y LA ADECUADA ALIMENTACION  |                   |                                   |                               |                  |                           | 98,712,029      | 100,523,675     | 2,816,344       | 986,718          | 508,321        | 135,462        | 87,332        | 0.1      |     |
| ▲ Genérica 6-23: BIENES Y SERVICIOS  |                   |                                   |                               |                  |                           | 97,447,663      | 99,103,404      | 2,282,246       | 568,977          | 422,665        | 87,082         | 58,536        | 0.1      |     |
| ▲ Sub-Genérica 2: CONTRATACION DE SERVICIOS  |                   |                                   |                               |                  |                           | 91,176,822      | 92,049,503      | 2,078,061       | 478,118          | 342,800        | 77,234         | 54,860        | 0.1      |     |
| ▲ Detalle Sub-Genérica 9: LOCACION DE SERVICIOS REALIZADOS POR PERSONA NATURAL   |                   |                                   |                               |                  |                           | 3,511,665       | 4,968,560       | 520,589         | 279,058          | 205,577        | 11,500         | 10,000        | 0.2      |     |
| ▲ Específica 1: LOCACION DE SERVICIOS REALIZADOS POR PERSONA NATURAL   |                   |                                   |                               |                  |                           | 3,511,665       | 4,968,560       | 520,589         | 279,058          | 205,577        | 11,500         | 10,000        | 0.2      |     |
| Fuente de Financiamiento   |                   |                                   |                               |                  |                           | PIA             | PIM             | Certificación   | Compromiso Anual | Ejecución      |                |               | Avance % |     |
| 1: RECURSOS ORDINARIOS   |                   |                                   |                               |                  |                           | 0               | 696,973         | 45,040          | 39,040           | 28,540         | 0              | 0             | 0        | 0.0 |
| 2: RECURSOS DIRECTAMENTE RECAUDADOS  |                   |                                   |                               |                  |                           | 694,796         | 719,596         | 69,000          | 23,000           | 21,700         | 0              | 0             | 0        | 0.0 |
| 5: RECURSOS DETERMINADOS   |                   |                                   |                               |                  |                           | 2,816,869       | 3,551,991       | 406,549         | 217,018          | 155,337        | 11,500         | 10,000        | 0.3      |     |

Si tiene recursos en el PIA para el clasificador 2.3 2 9.11 Locación de servicios realizados por personas naturales relacionadas a la entidad (para la contratación del CVD), no está prohibida su ejecución hasta agotar el monto aprobado en el PIA.

## **D Ejecución de recursos – LP 2024 – recomendaciones (1/8)**

---

- 04** las E.G. relacionadas a la adquisición de útiles del kit para el AS (incluye impresión de formatos, protocolos) deben ejecutarse entre enero y febrero
- 05** En la formulación 2025 -207 se debe programar no menos del 20% de recursos del PIA 2024, en la E.G. 2.3.27.59 : Asignación de propinas o estipendios para el cumplimiento de metas sociales



## Programa de Incentivos a la Mejora de la Gestión Municipal 2024

Ejecución de recursos aprobados en la Ley de Presupuesto 2024 para la gestión de las visitas domiciliarias a niñas, niños y gestantes



Dirección General de Presupuesto Público  
Ministerio de Economía y Finanzas

Enero 2024