

PERÚ

Ministerio
de Economía y Finanzas

CAMBIOS EN EL MODULO DE PROCESOS PRESUPUESTARIOS MPP - GN/GR/GL

VERSION 12.01.00

PRIORIZACION DE LA PCA A NIVEL DE CLASIFICADOR

CONTENIDO

INTRODUCCIÓN.....	3
1.CREACION DE METAS	3
2.PRESUPUESTO PRIORIZADO DE LA PCA A NIVEL DE CLASIFICADOR	4
2.1 PROCEDIMIENTO PARA EL REGISTRO DE LA PRIORIZACION A NIVEL DE CLASIFICADOR DE GASTO, MEDIANTE EL ICONO  'COPIAR PRIORIZACION x META'	6
2.2 PROCEDIMIENTO PARA EL REGISTRO MANUAL DE LA PRIORIZACION DE LA PCA A NIVEL DE CLASIFICADOR DE GASTO.....	11
2.3 PROCEDIMIENTO PARA EL REGISTRO MANUAL DE LA DISMINUCION DE LA PRIORIZACION DE LA PCA A NIVEL DE CLASIFICADOR DE GASTO	14
2.4 MODIFICACION DEL REGISTRO DE LA PRIORIZACION DE LA PCA A NIVEL CLASIFICADOR DE GASTO.....	17
2.5 ELIMINACION DEL REGISTRO DE LA PRIORIZACION DE LA PCA A NIVEL DE CLASIFICADOR DE GASTO.....	19
2.6 VALIDACIONES	21
2.6.1 VALIDACIONES EN EL CLIENTE.....	21
2.6.2 VALIDACIONES EN LA BASE DE DATOS ORACLE	23
3.REPORTE: PRIORIZACION DE LA PROGRAMACION DE COMPROMISO ANUAL (PCA).	24
4.CONSULTA: PRESUPUESTO PRIORIZADO DE LA PCA A NIVEL DE CLASIFICADOR	25
5.REPORTE 'PRESUPUESTO, PCA, CERTIFICACION Y COMPROMISO ANUAL'.	26
6.REPORTES DE EVALUACION PRESUPUESTARIA 2012 PARA LOS GOBIERNOS LOCALES	28

Módulo de Procesos Presupuestarios - MPP

Presupuesto Priorizado de la PCA a nivel de Clasificador de Gasto

INTRODUCCIÓN

Para la Ejecución Presupuestaria del Ejercicio 2012, la Dirección General de Presupuesto Público – DGPP ha establecido cambios funcionales en el registro del Presupuesto Priorizado de la PCA, lo cual ha implicado modificar el diseño de la ventana '**Presupuesto Priorizado de la PCA**', su funcionalidad y las opciones de Consulta y Reportes contenidas en el Módulo de Procesos Presupuestarios (MPP) para las entidades del Gobierno Nacional y los Gobiernos Regionales y Locales.

En este sentido, el Ministerio de Economía y Finanzas a través del Sistema Integrado de Administración Financiera ha desarrollado en el Módulo de Procesos Presupuestarios la **Versión 12.01.0** de fecha 17 de Abril 2012, en la cual se incorpora el nuevo procedimiento para el registro de la Priorización de la PCA a nivel de Clasificador de Gastos.

Anteriormente, este registro se realizaba a nivel de Rubro, Categoría, Genérica, Meta y Clasificador de Gasto. A partir, de esta Versión, la Priorización de la PCA se realizará a nivel de Rubro, Categoría, Genérica y Específica del Gasto.

Además, comprende nuevas validaciones en el Marco Presupuestal a nivel de Clasificador de Gasto y a nivel de Genérica en la Asignación de la PCA, tanto en el Cliente como en la Base de Datos Oracle del MEF.

Asimismo, en el ambiente Pliego se ha incorporado el Reporte denominado '**Presupuesto, PCA, Certificación y Compromiso Anual**', el cual muestra información detallada de cada una de las Unidades Ejecutoras y Consolidada a nivel de Pliego Presupuestal.

Finalmente, en el Módulo de Procesos Presupuestarios para los Gobiernos Locales (MPP-GL) del ambiente Pliego, se han actualizado los reportes de **Evaluación Presupuestaria para el Ejercicio 2012**, mostrando la Ejecución del Gasto en base a la Fase Devengado y a la Fecha de Proceso.

AMBIENTE : UNIDAD EJECUTORA

1. CREACION DE METAS

En la opción 'Creación de Metas', para las Metas de Cadenas Programáticas de Productos correspondientes a la Categoría 1. – Programas Presupuestales, el Sistema predeterminará automáticamente el código de la Finalidad al crear la Meta.

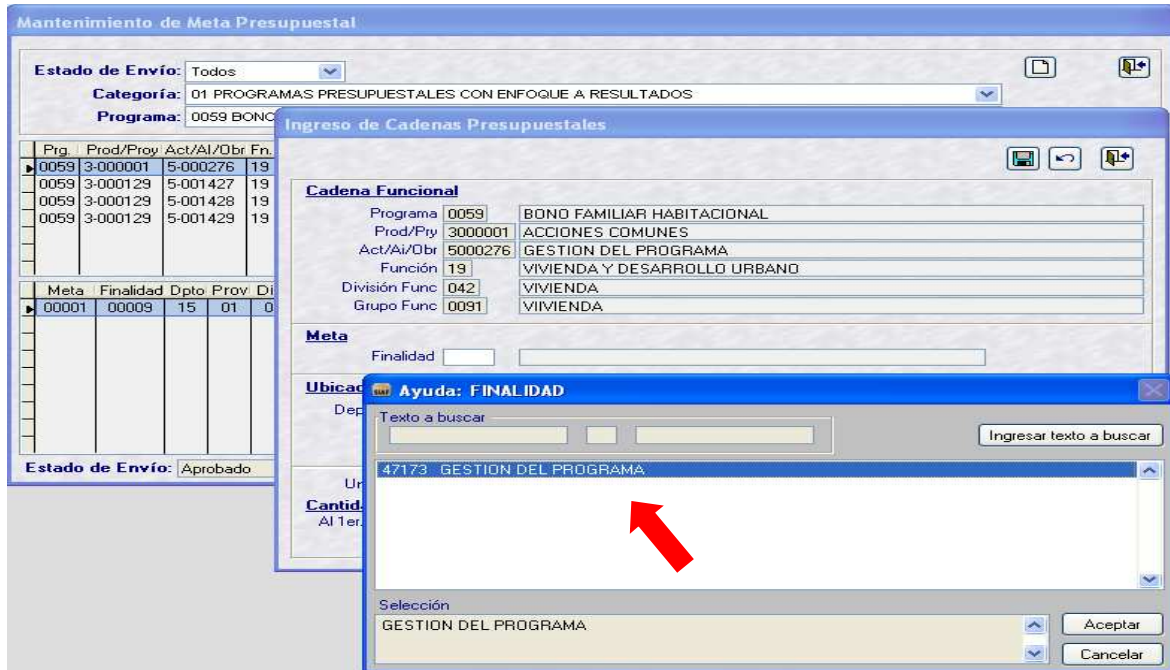

2. PRESUPUESTO PRIORIZADO DE LA PCA A NIVEL DE CLASIFICADOR

A partir de esta Versión, la Priorización de la PCA se realizará a nivel de Clasificador de Gastos.

El Sistema presenta un nuevo diseño en las ventanas de registro de la Priorización de la PCA, el cual se detalla a continuación:

Primera Ventana: 'Presupuesto Priorizado de la PCA'

En el área superior se muestra las siguientes columnas:

Secuencia	Número que el Sistema genera automáticamente
Fecha	Fecha del registro de Priorización procesada en el Oracle.
EE	Estado del Envío
ER	Estado del Registro
Rb	Rubro
CG	Categoría de Gasto
Clasificador	Clasificador de Gasto
Monto	Valor del Gasto a Priorizar.

El área inferior muestra las siguientes columnas:

Rb	Rubro
CG	Categoría de Gasto
GG	Genérica de Gasto
PIM	PIA +/- Modificaciones
Asignado	Monto Asignado de la PCA
Priorizado + Solicitado	Monto Priorizado en estado Aprobado 'A' más el monto solicitado de la Priorización. Este puede ser positivo o negativo dependiendo si se registró un Incremento o una Disminución.

Ventana N° 1

Presupuesto Priorizado de la PCA										
Secuencia	Fecha	EE ER	Rb CG	Clasificador	Monto	PCA				
					Clasificador	PIM	Priorizado	Solicitado (+)	Solicitado (-)	Total
				2.1.1 1.1 2		977 567				
				2.1.1 1.2 1		4 911 802				
				2.1.1 7.2 99		93 000				
				2.1.1 8.1 1		185 353				
				2.1.1 9.1 2		83 400				
				2.1.1 9.1 3		55 200				
				2.1.1 9.2 1		726				
				2.1.1 9.3 1		52 321				
				2.1.1 9.3 3		410				
				2.1.2 1.1 1		393 779				
				2.1.2 1.1 99		381 548				
				2.1.3 1.1 3		9 792				

Rb CG GG	PIM	Asignado	Priorizado+Solicitado
00 5 2.1	7 261 778	7 261 778.00	
00 5 2.2	2 220 562	2 217 283.00	
00 5 2.3	60 630 979	54 881 483.00	
00 5 2.4	15 202 000	15 202 000.00	
00 5 2.5	77 000 592	74 357 124.00	
00 6 2.4	767 625 096	343 825 418.00	
00 6 2.5	2 442 070	2 442 070.00	
00 6 2.6	45 267 318	45 266 528.00	

Categoría	5	GASTOS CORRIENTES
Tipo Transacción	2	GASTOS PRESUPUESTARIOS
Genérica	1	PERSONAL Y OBLIGACIONES SOCIALES
SubGenérica	1	RETRIBUCIONES Y COMPLEMENTOS EN EFECTIVO
SubGenérica Detalle	1	PERSONAL ADMINISTRATIVO
Específica	1	PERSONAL ADMINISTRATIVO
Específica Detalle	2	PERSONAL ADMINISTRATIVO NOMBRADO (REGIMEN PUBLICO)

Segunda ventana: 'Priorización de la PCA x Específica'

Esta ventana está conformada por las siguientes áreas:

El área superior 'A' muestra las siguientes columnas:

Clasificador	Clasificador de Gasto
PIM	Presupuesto Institucional Modificado
Priorizado	Monto que se designa como prioridad para realizar la Certificación.
Certificación	Monto origen de la Certificación registrado en el Módulo Administrativo. Puede encontrarse en Estado: P, N, T, R o A.
Solicitado (+)	Monto perteneciente a la columna Incremento que se encuentra en estado Transmitido 'T'.
Solicitado (-)	Monto perteneciente a la columna Disminución que se encuentra en estado Transmitido 'T'.
PIM – Priorizado	Saldo disponible del Marco Presupuestal menos lo Priorizado y lo Solicitado (+).
Priorizado – Certif.	Saldo disponible de lo Priorizado menos lo Certificado y lo Solicitado (-).
Incremento	Se registra el valor a Priorizar para su posterior Certificación, validando el Saldo Disponible del PIM menos lo Priorizado.
Disminución	Se registra el valor que NO se va a Priorizar, validando el Saldo Disponible de lo Priorizado menos lo Certificado.

El área inferior 'B' muestra las columnas siguientes:

Rb	Rubro
CG	Categoría del Gasto
GG	Genérica del Gasto
PIM	PIA +/- sus Modificaciones.
Asignado (a)	Asignación de la PCA distribuido por el Pliego.
Priorizado (b)	Valor de los registros Priorizados en Estado Aprobado.
Solicitado (c)	Valor de los registros solicitados de la Priorización en Estado Pendiente, Transmitido y Rechazado.
Disponible d=(a)-(b+c)	Saldo disponible de la Asignación PCA menos lo Priorizado y lo Solicitado, a nivel de Genérica de Gasto.

Ventana N° 2

Priorización de la PCA x Especifica

PCA						Saldo Disponible			
Classificador	PIM (a)	Priorizado (b)	Certificación (c)	Solicitado (+) (d)	Solicitado (-) (e)	PIM - Priorizado f=(a)-(b+d)	Priorizado - Certif. g=(b)-(c+e)	Incremento	Disminución
2.1.1 1.1 2	977 567		843 946.12			977 567.00	- 843 946.12		
2.1.1 1.2 1	4 911 802		4 081 118.00			4 911 802.00	-4 081 118.00		
2.1.1 7.2.99	93 000		19 500.00			93 000.00	-19 500.00		
2.1.1 8.1 1	185 353		173 146.20			185 353.00	- 173 146.20		
2.1.1 9.1 2	83 400		78 000.00			83 400.00	-78 000.00		
2.1.1 9.1 3	55 200		50 400.00			55 200.00	-50 400.00		
2.1.1 9.2 1	726					726.00			
2.1.1 9.3 1	52 321					52 321.00			
2.1.1 9.3 3	410					410.00			
2.1.2 1.1 1	393 779		392 078.93			393 779.00	- 392 078.93		

PCA						Saldo Disponible	
Rb CG GG	PIM	Asignado (a)	Priorizado (b)	Solicitado (c)	Disponible d=(a)-(b+c)		
00 5 2.1	7 261 778	7 261 778.00			7 261 778.00		
00 5 2.2	2 220 562	2 217 283.00			2 217 283.00		
00 5 2.3	60 630 979	54 881 483.00			54 881 483.00		
00 5 2.4	15 202 000	15 202 000.00			15 202 000.00		
00 5 2.5	77 000 592	74 357 124.00			74 357 124.00		
00 6 2.4	767 625 096	343 825 418.00			343 825 418.00		
00 6 2.5	2 442 070	2 442 070.00			2 442 070.00		
00 6 2.6	45 267 318	45 266 528.00			45 266 528.00		

Categoría:	5	GASTOS CORRIENTES
Tipo Transacción:	2	GASTOS PRESUPUESTARIOS
Genérica:	1	PERSONAL Y OBLIGACIONES SOCIALES
SubGenérica:	1	RETribuciones Y COMPLEMENTOS EN EFECTIVO
SubGenérica Detalle:	1	PERSONAL ADMINISTRATIVO
Específica:	1	PERSONAL ADMINISTRATIVO
Específica Detalle:	2	PERSONAL ADMINISTRATIVO NOMBRADO (REGIMEN PUBLICO)

NOTA: Se recomienda utilizar el botón 'Copiar Priorización x Meta', para actualizar los Saldos Negativos.

2.1 PROCEDIMIENTO PARA EL REGISTRO DE LA PRIORIZACION A NIVEL DE CLASIFICADOR DE GASTO, MEDIANTE EL ICONO 'COPIAR PRIORIZACION x META'.

Para crear una Secuencia o registro de la Priorización de la PCA utilizando el botón 'Copiar Priorización x Meta', realizar el siguiente procedimiento:

- Ubicar el cursor debajo de la columna Secuencia, dar clic derecho al mouse, para activar el menú contextual, y seleccionar la opción **Insertar**.

Presupuesto Priorizado de la PCA

Secuencia	Fecha	EE ER	Rb CG	Classificador	Monto	PCA					
						Classificador	PIM	Priorizado	Solicitado (+)	Solicitado (-)	Total
						2.1.1 1.1 2	977 567				
						2.1.1 1.2 1	4 911 802				
						2.1.1 7.2.99	93 000				
						2.1.1 8.1 1	185 353				
						2.1.1 9.1 2	83 400				
						2.1.1 9.1 3	55 200				
						2.1.1 9.2 1	726				
						2.1.1 9.3 1	52 321				
						2.1.1 9.3 3	410				
						2.1.2 1.1 1	393 779				
						2.1.2 1.1 99	381 548				
						2.1.3 1.1 3	9 792				

PCA			
Rb CG GG	PIM	Asignado	Priorizado+Solicitado
00 5 2.1	7 261 778	7 261 778.00	
00 5 2.2	2 220 562	2 217 283.00	
00 5 2.3	60 630 979	54 881 483.00	
00 5 2.4	15 202 000	15 202 000.00	
00 5 2.5	77 000 592	74 357 124.00	
00 6 2.4	767 625 096	343 825 418.00	
00 6 2.5	2 442 070	2 442 070.00	
00 6 2.6	45 267 318	45 266 528.00	

Categoría:	5	GASTOS CORRIENTES
Tipo Transacción:	2	GASTOS PRESUPUESTARIOS
Genérica:	1	PERSONAL Y OBLIGACIONES SOCIALES
SubGenérica:	1	RETribuciones Y COMPLEMENTOS EN EFECTIVO
SubGenérica Detalle:	1	PERSONAL ADMINISTRATIVO
Específica:	1	PERSONAL ADMINISTRATIVO
Específica Detalle:	2	PERSONAL ADMINISTRATIVO NOMBRADO (REGIMEN PUBLICO)

El Sistema presentará la ventana 'Priorización de la PCA x Específica', mostrando saldos negativos en la columna 'Priorizado-Certif', debido a que la columna 'Priorizado' se encuentra en blanco y la columna 'Certificación' contiene valores.

2º A continuación, dar clic en el ícono  'Copiar Montos de la Priorización x Meta'.

Priorización de la PCA x Específica

<<Nuevo>>

Classificador	PIM (a)	PCA			Saldo Disponible		Incremento	Disminución
		Priorizado (b)	Certificación (c)	Solicitado (+) (d)	Solicitado (-) (e)	PIM - Priorizado f=(a)-(b+d)		
2.1.1 1.1 2	977 567		843 946.12			977 567.00	- 843 946.12	0.00
2.1.1 1.2 1	4 911 802		4 081 118.00			4 911 802.00	-4 081 118.00	
2.1.1 7.2 99	93 000		19 500.00			93 000.00	-19 500.00	
2.1.1 8.1 1	185 353		173 146.20			185 353.00	-173 146.20	
2.1.1 9.1 2	83 400		78 000.00			83 400.00	-78 000.00	
2.1.1 9.1 3	55 200		50 400.00			55 200.00	-50 400.00	
2.1.1 9.2 1	726					726.00		
2.1.1 9.3 1	52 321					52 321.00		
2.1.1 9.3 3	410					410.00		
2.1.2 1.1 1	393 779		392 078.93			393 779.00	- 392 078.93	

Rb	CG	GG	PIM	Asignado (a)	Priorizado (b)	Solicitado (c)	Disponible d=(a)-(b+c)
00	5	2.1	7 261 778	7 261 778.00		7 261 778.00	
00	5	2.2	2 220 562	2 217 283.00		2 217 283.00	
00	5	2.3	60 630 979	54 881 483.00		54 881 483.00	
00	5	2.4	15 202 000	15 202 000.00		15 202 000.00	
00	5	2.5	77 000 592	74 357 124.00		74 357 124.00	
00	6	2.4	767 625 096	343 825 418.00		343 825 418.00	
00	6	2.5	2 442 070	2 442 070.00		2 442 070.00	
00	6	2.6	45 267 318	45 266 528.00		45 266 528.00	

Categoría:	5	GASTOS CORRIENTES
Tipo Transacción:	2	GASTOS PRESUPUESTARIOS
Genérica:	1	PERSONAL Y OBLIGACIONES SOCIALES
SubGenérica:	1	RETRIBUCIONES Y COMPLEMENTOS EN EFECTIVO
SubGenérica Detalle:	1	PERSONAL ADMINISTRATIVO
Específica:	1	PERSONAL ADMINISTRATIVO
Específica Detalle:	2	PERSONAL ADMINISTRATIVO NOMBRADO (REGIMEN PUBLICO)

Automáticamente, el Sistema copia los valores de la Priorización de la PCA en estado Aprobado registrados en la versión anterior a las columnas 'Incremento' y 'Solicitado' de la presente Versión. Seguidamente, dar clic en el ícono Guardar Cambios .

Priorización de la PCA x Específica

<<Nuevo>>

Classificador	PIM (a)	PCA			Saldo Disponible		Incremento	Disminución
		Priorizado (b)	Certificación (c)	Solicitado (+) (d)	Solicitado (-) (e)	PIM - Priorizado f=(a)-(b+d)		
2.1.1 1.1 2	977 567		843 946.12			977 567.00	- 843 946.12	977 567.00
2.1.1 1.2 1	4 911 802		4 081 118.00			4 911 802.00	-4 081 118.00	4 911 802.00
2.1.1 7.2 99	93 000		19 500.00			93 000.00	-19 500.00	93 000.00
2.1.1 8.1 1	185 353		173 146.20			185 353.00	-173 146.20	185 353.00
2.1.1 9.1 2	83 400		78 000.00			83 400.00	-78 000.00	83 400.00
2.1.1 9.1 3	55 200		50 400.00			55 200.00	-50 400.00	55 200.00
2.1.1 9.2 1	726					726.00		726.00
2.1.1 9.3 1	52 321					52 321.00		52 321.00
2.1.1 9.3 3	410					410.00		410.00
2.1.2 1.1 1	393 779		392 078.93			393 779.00	- 392 078.93	393 779.00

Rb	CG	GG	PIM	Asignado (a)	Priorizado (b)	Solicitado (c)	Disponible d=(a)-(b+c)
00	5	2.1	7 261 778	7 261 778.00		7 261 778.00	
00	5	2.2	2 220 562	2 217 283.00		2 217 283.00	
00	5	2.3	60 630 979	54 881 483.00		52 147 952.00	2 733 531.00
00	5	2.4	15 202 000	15 202 000.00		15 202 000.00	
00	5	2.5	77 000 592	74 357 124.00		73 887 420.00	469 704.00
00	6	2.4	767 625 096	343 825 418.00		343 825 418.00	
00	6	2.5	2 442 070	2 442 070.00		2 442 070.00	
00	6	2.6	45 267 318	45 266 528.00		31 871 223.00	13 395 305.00

Categoría:	5	GASTOS CORRIENTES
Tipo Transacción:	2	GASTOS PRESUPUESTARIOS
Genérica:	1	PERSONAL Y OBLIGACIONES SOCIALES
SubGenérica:	1	RETRIBUCIONES Y COMPLEMENTOS EN EFECTIVO
SubGenérica Detalle:	1	PERSONAL ADMINISTRATIVO
Específica:	1	PERSONAL ADMINISTRATIVO
Específica Detalle:	2	PERSONAL ADMINISTRATIVO NOMBRADO (REGIMEN PUBLICO)

- 3º El Sistema mostrará el mensaje '**Registro fue grabado exitosamente ...**'. Seguidamente, dar clic en el botón **Aceptar** .

- 4º El Sistema regresa a la ventana anterior mostrando en la columna '**Secuencia**' el número generado automáticamente con el Estado de Envío '**Pendiente**' (**EE=P**) y Estado de Registro '**Habilitado**' (**ER=N**).

- 5º A continuación, ubicar el cursor debajo del número de Secuencia generado y dar clic derecho al mouse para activar el menú contextual y seleccionar la opción **Habilitar Envío** para efectuar la transmisión.

Presupuesto Priorizado de la PCA

Secuencia	Fecha	EE	ER	Rb	CG	Classificador	Monto	Classificador	PIM	Priorizado	Solicitado (+)	Solicitado (-)	Total
0000000001	/ /	P	N	00	5	2.1.1.8.1.1	185 353.00						
				00	5	2.1.1.7.2.99	93 000.00	2.1.1.1.1.2	977 567		977 567.00		977 567.00
				00	5	2.1.1.1.1.2	977 567.00	2.1.1.1.2.1	4 911 802		4 911 802.00		4 911 802.00
				00	5	2.1.1.1.2.1	4 911 802.00	2.1.1.7.2.99	93 000		93 000.00		93 000.00
				00	5	2.1.1.9.1.2	83 400.00	2.1.1.8.1.1	185 353		185 353.00		185 353.00
				00	5	2.1.1.9.1.3	55 200.00	2.1.1.9.1.2	83 400		83 400.00		83 400.00
				00	5	2.1.1.9.2.1	726.00	2.1.1.9.1.3	55 200		55 200.00		55 200.00
				00	5	2.1.1.9.3.3	410.00	2.1.1.9.2.1	726		726.00		726.00
				00	5	2.1.1.9.3.1	52 321.00	2.1.1.9.3.1	52 321		52 321.00		52 321.00
				00	5	2.1.2.1.1.1	393 779.00	2.1.1.9.3.3	410		410.00		410.00
				00	5	2.1.2.1.1.99	381 548.00	2.1.2.1.1.1	393 779		393 779.00		393 779.00
				00	5	2.1.3.1.1.3	9 792.00	2.1.2.1.1.99	381 548		381 548.00		381 548.00
				00	5	2.1.3.1.1.5	116 880.00	2.1.3.1.1.3	9 792		9 792.00		9 792.00
				00	5	2.2.1.1.1.1	808 031.00						

Rb	CG	GG	PIM	Asignado	Priorizado+Solicitado
00	5	2.1	7 261 778	7 261 778.00	7 261 778.00
00	5	2.2	2 220 562	2 217 283.00	2 217 283.00
00	5	2.3	60 630 979	54 881 483.00	52 322 352.00
00	5	2.4	15 202 000	15 202 000.00	15 202 000.00
00	5	2.5	77 000 592	74 357 124.00	73 887 420.00
00	6	2.4	767 625 096	343 825 418.00	
00	6	2.5	2 442 070	2 442 070.00	2 442 070.00
00	6	2.6	45 267 318	45 266 528.00	31 871 223.00

Categoría:	5	GASTOS CORRIENTES
Tipo Transacción:	2	GASTOS PRESUPUESTARIOS
Genérica:	1	PERSONAL Y OBLIGACIONES SOCIALES
SubGenérica:	1	RETRIBUCIONES Y COMPLEMENTOS EN EFECTIVO
SubGenérica Detalle:	8	PERSONAL OBRERO
Específica:	1	PERSONAL OBRERO PERMANENTE
Específica Detalle:	1	OBBEROS PERMANENTES

El Sistema cambia el Estado de Envío 'P' Pendiente en color azul a 'N' Nuevo Habilitado en color verde, para su envío.

Presupuesto Priorizado de la PCA

Secuencia	Fecha	EE	ER	Rb	CG	Classificador	Monto	Classificador	PIM	Priorizado	Solicitado (+)	Solicitado (-)	Total
0000000001	/ /	N	N	00	5	2.1.1.8.1.1	185 353.00						
				00	5	2.1.1.7.2.99	93 000.00	2.1.1.1.1.2	977 567		977 567.00		977 567.00
				00	5	2.1.1.1.1.2	977 567.00	2.1.1.1.2.1	4 911 802		4 911 802.00		4 911 802.00
				00	5	2.1.1.1.2.1	4 911 802.00	2.1.1.7.2.99	93 000		93 000.00		93 000.00
				00	5	2.1.1.9.1.2	83 400.00	2.1.1.8.1.1	185 353		185 353.00		185 353.00
				00	5	2.1.1.9.1.3	55 200.00	2.1.1.9.1.2	83 400		83 400.00		83 400.00
				00	5	2.1.1.9.2.1	726.00	2.1.1.9.1.3	55 200		55 200.00		55 200.00
				00	5	2.1.1.9.3.3	410.00	2.1.1.9.2.1	726		726.00		726.00
				00	5	2.1.1.9.3.1	52 321.00	2.1.1.9.3.1	52 321		52 321.00		52 321.00
				00	5	2.1.2.1.1.1	393 779.00	2.1.1.9.3.3	410		410.00		410.00
				00	5	2.1.2.1.1.99	381 548.00	2.1.2.1.1.1	393 779		393 779.00		393 779.00
				00	5	2.1.3.1.1.3	9 792.00	2.1.2.1.1.99	381 548		381 548.00		381 548.00
				00	5	2.1.3.1.1.5	116 880.00	2.1.3.1.1.3	9 792		9 792.00		9 792.00
				00	5	2.2.1.1.1.1	808 031.00						

Rb	CG	GG	PIM	Asignado	Priorizado+Solicitado
00	5	2.1	7 261 778	7 261 778.00	7 261 778.00
00	5	2.2	2 220 562	2 217 283.00	2 217 283.00
00	5	2.3	60 630 979	54 881 483.00	52 322 352.00
00	5	2.4	15 202 000	15 202 000.00	15 202 000.00
00	5	2.5	77 000 592	74 357 124.00	73 887 420.00
00	6	2.4	767 625 096	343 825 418.00	
00	6	2.5	2 442 070	2 442 070.00	2 442 070.00
00	6	2.6	45 267 318	45 266 528.00	31 871 223.00

Categoría:	5	GASTOS CORRIENTES
Tipo Transacción:	2	GASTOS PRESUPUESTARIOS
Genérica:	1	PERSONAL Y OBLIGACIONES SOCIALES
SubGenérica:	1	RETRIBUCIONES Y COMPLEMENTOS EN EFECTIVO
SubGenérica Detalle:	8	PERSONAL ADMINISTRATIVO
Específica:	1	PERSONAL ADMINISTRATIVO
Específica Detalle:	1	PERSONAL ADMINISTRATIVO NOMBRADO (REGIMEN PUBLICO)

6º Seguidamente, transmitir vía Transferencia de Datos, la Secuencia de Priorización de la PCA para su posterior Aprobación Automática en la Base de Datos del MEF.

Transferencia de Datos ==> MÓDULO DE PROCESO PRESUPUESTARIO

Enviar/Recibir

Procesar XML

Procesar YFP

Organizar

Salir

- 7º Luego, el Sistema cambia el Estado de Envío 'N' Nuevo Habilitado para Envío en color verde a 'T' Transmitido en color gris.

Presupuesto Priorizado de la PCA				PCA									
Secuencia	Fecha	EE	ER	Rb	CG	Clasificador	Monto	Clasificador	PIM	Priorizado	Solicitado (+)	Solicitado (-)	Total
0000000001	17/04/2012	T	T	00	5	2.1.1.8.1.1	185 353.00	2.1.1.1.1.2	977 567	977 567.00			977 567.00
				00	5	2.1.1.7.2.99	93 000.00	2.1.1.1.2.1	4 910 834	4 910 834.00			4 910 834.00
				00	5	2.1.1.1.1.2	977 567.00	2.1.1.7.2.99	93 000	93 000.00			93 000.00
				00	5	2.1.1.1.2.1	4 910 834.00	2.1.1.8.1.1	185 353	185 353.00			185 353.00
				00	5	2.1.1.9.1.2	83 400.00	2.1.1.9.1.2	83 400	83 400.00			83 400.00
				00	5	2.1.1.9.1.3	55 200.00	2.1.1.9.1.3	55 200	55 200.00			55 200.00
				00	5	2.1.1.9.2.1	726.00	2.1.1.9.2.1	750	726.00			726.00
				00	5	2.1.1.9.3.3	410.00	2.1.1.9.3.3	52 321	52 321.00			52 321.00
				00	5	2.1.1.9.3.1	52 321.00	2.1.1.9.3.3	1 276	410.00			410.00
				00	5	2.1.2.1.1.1	393 779.00	2.1.2.1.1.1	393 779	393 779.00			393 779.00
				00	5	2.1.2.1.1.99	381 548.00	2.1.2.1.1.99	381 548	381 548.00			381 548.00
				00	5	2.1.3.1.1.3	9 792.00	2.1.3.1.1.3	9 792	9 792.00			9 792.00
				00	5	2.1.3.1.1.5	116 958.00						
				00	5	2.2.1.1.1.1	808 031.00						

Rb	CG	GG	PIM	Asignado	Priorizado+Solicitado
00	5	2.1	7 261 778	7 261 778.00	7 260 888.00
00	5	2.2	2 220 562	2 217 283.00	2 217 283.00
00	5	2.3	60 630 979	54 881 483.00	52 388 054.00
00	5	2.4	15 202 000	15 202 000.00	15 202 000.00
00	5	2.5	77 000 592	74 357 124.00	73 887 420.00
00	6	2.4	767 625 096	343 825 418.00	
00	6	2.5	2 442 070	2 442 070.00	2 442 070.00
00	6	2.6	45 267 318	45 266 528.00	31 871 223.00

Categoría:	5	GASTOS CORRIENTES
Tipo Transacción:	2	GASTOS PRESUPUESTARIOS
Genérica:	1	PERSONAL Y OBLIGACIONES SOCIALES
SubGenérica:	1	RETRIBUCIONES Y COMPLEMENTOS EN EFECTIVO
SubGenérica Detalle:	1	PERSONAL ADMINISTRATIVO
Específica:	1	PERSONAL ADMINISTRATIVO
Específica Detalle:	2	PERSONAL ADMINISTRATIVO NOMBRADO (REGIMEN PUBLICO)

- 8º Transmitir nuevamente vía Transferencia de Datos, para recepcionar la Aprobación o Rechazo automático del Registro.

Presupuesto Priorizado de la PCA				PCA									
Secuencia	Fecha	EE	ER	Rb	CG	Clasificador	Monto	Clasificador	PIM	Priorizado	Solicitado (+)	Solicitado (-)	Total
0000000001	17/04/2012	T	A	00	5	2.1.1.8.1.1	185 353.00	2.1.1.1.1.2	977 567	977 567.00			977 567.00
				00	5	2.1.1.7.2.99	93 000.00	2.1.1.1.2.1	4 910 834	4 910 834.00			4 910 834.00
				00	5	2.1.1.1.1.2	977 567.00	2.1.1.7.2.99	93 000	93 000.00			93 000.00
				00	5	2.1.1.1.2.1	4 910 834.00	2.1.1.8.1.1	185 353	185 353.00			185 353.00
				00	5	2.1.1.9.1.2	83 400.00	2.1.1.9.1.2	83 400	83 400.00			83 400.00
				00	5	2.1.1.9.1.3	55 200.00	2.1.1.9.1.3	55 200	55 200.00			55 200.00
				00	5	2.1.1.9.2.1	726.00	2.1.1.9.2.1	750	726.00			726.00
				00	5	2.1.1.9.3.3	410.00	2.1.1.9.3.3	52 321	52 321.00			52 321.00
				00	5	2.1.1.9.3.1	52 321.00	2.1.1.9.3.3	1 276	410.00			410.00
				00	5	2.1.2.1.1.1	393 779.00	2.1.2.1.1.1	393 779	393 779.00			393 779.00
				00	5	2.1.2.1.1.99	381 548.00	2.1.2.1.1.99	381 548	381 548.00			381 548.00
				00	5	2.1.3.1.1.3	9 792.00	2.1.3.1.1.3	9 792	9 792.00			9 792.00
				00	5	2.1.3.1.1.5	116 958.00						
				00	5	2.2.1.1.1.1	808 031.00						

Rb	CG	GG	PIM	Asignado	Priorizado+Solicitado
00	5	2.1	7 261 778	7 261 778.00	7 260 888.00
00	5	2.2	2 220 562	2 217 283.00	2 217 283.00
00	5	2.3	60 630 979	54 881 483.00	52 388 054.00
00	5	2.4	15 202 000	15 202 000.00	15 202 000.00
00	5	2.5	77 000 592	74 357 124.00	73 887 420.00
00	6	2.4	767 625 096	343 825 418.00	
00	6	2.5	2 442 070	2 442 070.00	2 442 070.00
00	6	2.6	45 267 318	45 266 528.00	31 871 223.00

Categoría:	5	GASTOS CORRIENTES
Tipo Transacción:	2	GASTOS PRESUPUESTARIOS
Genérica:	1	PERSONAL Y OBLIGACIONES SOCIALES
SubGenérica:	1	RETRIBUCIONES Y COMPLEMENTOS EN EFECTIVO
SubGenérica Detalle:	8	PERSONAL OBRERO
Específica:	1	PERSONAL OBRERO PERMANENTE
Específica Detalle:	1	OBBEROS PERMANENTES

NOTA IMPORTANTE: El Usuario deberá efectuar una **segunda transmisión** para finalizar la recepción de Aprobación de la Priorización y visualizar la información en la ventana 'Certificación' del Módulo Administrativo.

2.2 PROCEDIMIENTO PARA EL REGISTRO MANUAL DE LA PRIORIZACION DE LA PCA A NIVEL DE CLASIFICADOR DE GASTO

Para crear una siguiente Secuencia o registro de Priorización de la PCA realizar lo siguiente:

- 1º En la ventana **Presupuesto Priorizado de la PCA**, ubicar el cursor debajo de la columna 'Secuencia', dar clic derecho al mouse para activar el menú contextual y seleccionar la opción **Insertar**.

- 2º El Sistema presentará la ventana **Priorización de la PCA x Específica**, en la cual deberá ubicar el cursor en el Detalle a nivel de RB, CG, GG, PIM, Asignado (a), Priorizado (b), Solicitado(c), Disponible d=(a)-(b+c), visualizándose en la parte superior los Clasificadores de la Genérica de Gasto correspondiente.

3º Luego, registrar en la columna 'Incremento' los valores que van a Priorizarse.

El Sistema validará el Saldo del Marco a nivel de Clasificador de Gasto y el Saldo de la PCA a nivel de Genérica de Gasto.

Ejm: Para el Clasificador 24.23.11, en la columna 'Incremento', se registra el monto de 200,000 y para el Clasificador 24.23.13 se registra el monto de 100,000

La suma de estos valores (300,000) se mostrarán en color rojo en la columna 'Solicitado (c)' de la parte inferior de la ventana, en el Rubro=00, Categoría=6 y Genérica=4.

Seguidamente, dar clic en el ícono Guardar Cambios  .

Priorización de la PCA x Especifica

<<Nuevo>>		PCA				Saldo Disponible			
Clasificador	PIM (a)	Priorizado (b)	Certificación (c)	Solicitado (+) (d)	Solicitado (-) (e)	PIM - Priorizado f=(a)-(b+d)	Priorizado - Certif. g=(b)-(c+e)	Incremento	Disminución
2.4.2.3.1.1	416 567 066					416 567 066.00		200 000.00	
2.4.2.3.1.3	351 058 030					351 058 030.00		100 000.00	

Rb	CG	GG	PIM	Asignado (a)	Priorizado (b)	Solicitado (c)	Disponible d=(a)-(b+c)
00	5	2.1	7 261 778	7 261 778.00	7 260 868.00		890.00
00	5	2.2	2 220 562	2 217 283.00	2 217 283.00		
00	5	2.3	60 630 979	54 881 483.00	52 388 054.00		2 493 429.00
00	5	2.4	15 202 000	15 202 000.00	15 202 000.00		
00	5	2.5	77 000 592	74 357 124.00	73 887 420.00		469 704.00
00	6	2.4	767 625 096	343 825 418.00		300 000.00	343 525 418.00
00	6	2.5	2 442 070	2 442 070.00	2 442 070.00		
00	6	2.6	45 267 318	45 266 528.00	31 871 223.00		13 395 305.00

Categoría:	6	GASTOS DE CAPITAL
Tipo Transacción:	2	GASTOS PRESUPUESTARIOS
Genérica:	4	DONACIONES Y TRANSFERENCIAS
SubGenérica:	2	DONACIONES Y TRANSFERENCIAS DE CAPITAL
SubGenérica Detalle:	3	A OTRAS UNIDADES DEL GOBIERNO
Específica:	1	A OTRAS UNIDADES DEL GOBIERNO
Específica Detalle:	3	A OTRAS UNIDADES DEL GOBIERNO LOCAL

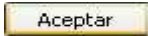
4º Luego de grabar el registro, el Sistema traslada automáticamente los valores de la columna 'Incremento' a la columna 'Solicitado (+)' mostrando el mensaje 'Registro fue grabado exitosamente ...' al cual dará  .

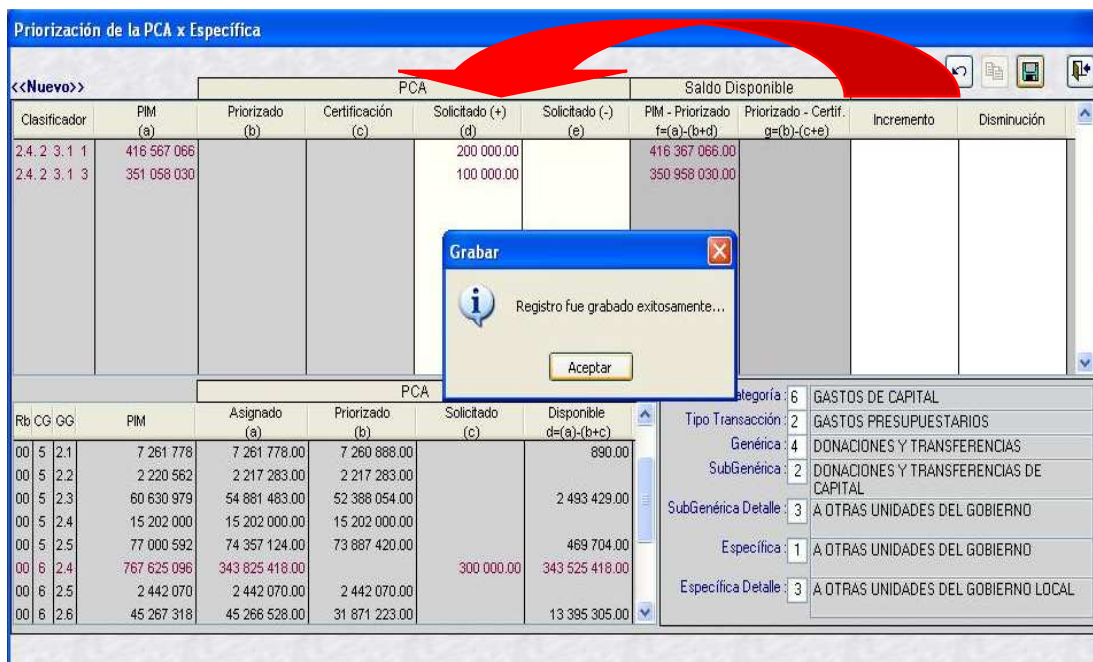

El Sistema regresa a la ventana anterior, mostrando el monto solicitado en las columnas 'Monto', 'Solicitado (+)' y 'Priorizado + Solicitado'.

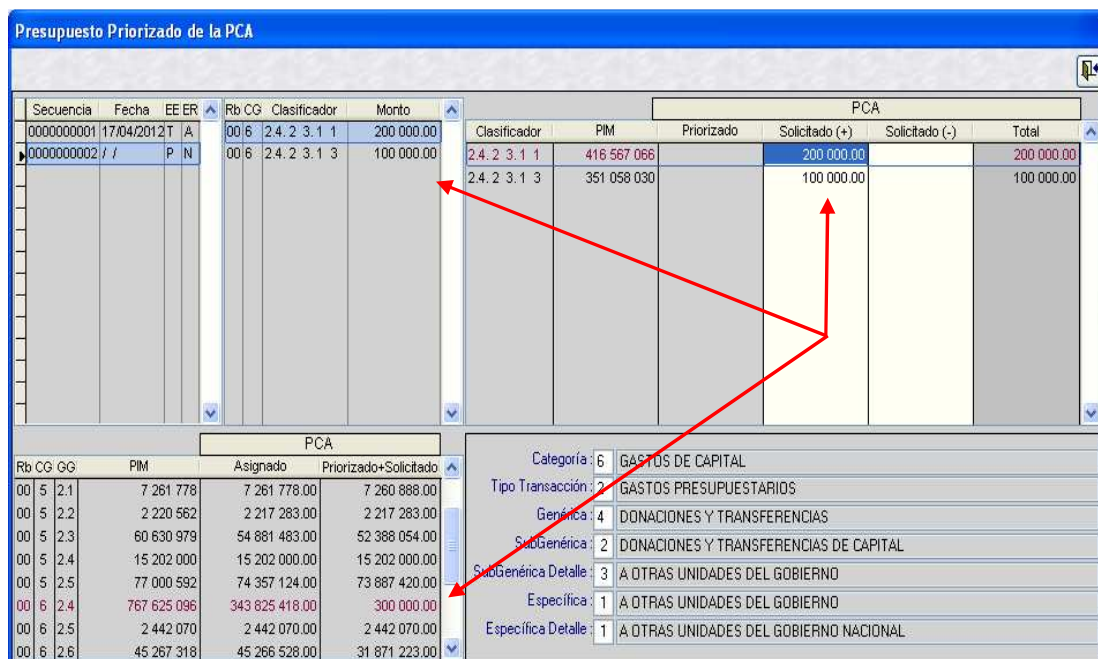

5º Finalmente, habilitar el envío para su posterior Aprobación o Rechazo automático por el Sistema.

2.3 PROCEDIMIENTO PARA EL REGISTRO MANUAL DE LA DISMINUCION DE LA PRIORIZACION DE LA PCA A NIVEL DE CLASIFICADOR DE GASTO

Para registrar una Disminución a la Priorización de la PCA realizar el siguiente procedimiento:

- 1º En la ventana **Presupuesto Priorizado de la PCA**, ubicar el cursor debajo de la columna 'Secuencia' y dar clic derecho al mouse, para activar el menú contextual y seleccionar la opción **Insertar**.

Rb CG	GG	PIM	Asignado	Priorizado+Solicitado
00	5	2.1	7 261 778	7 260 888.00
00	5	2.2	2 220 562	2 217 283.00
00	5	2.3	60 630 979	52 388 054.00
00	5	2.4	15 202 000	15 202 000.00
00	5	2.5	77 000 592	73 887 420.00
00	6	2.4	767 625 096	300 000.00
00	6	2.5	2 442 070	2 442 070.00
00	6	2.6	45 267 318	31 871 223.00

- 2º Seguidamente, el Sistema presenta la ventana **Priorización de la PCA x Específica**, en la cual debe ubicar el cursor en el detalle a nivel de RB, CG, GG, PIM, Asignado (a), Priorizado (b), Solicitado(c), Disponible d=(a)-(b+c) visualizándose en la parte superior los Clasificadores de la Genérica de Gasto correspondiente.

Clasificador	PIM	Priorizado (b)	Certificación (c)	Solicitado (+) (d)	Solicitado (-) (e)	PIM - Priorizado f=(a)-(b+d)	Priorizado - Certif. g=(b)-(c+e)	Incremento	Disminución
2.6.2.3.99.2	6 935 880	6 935 880.00	1 295 413.73				5 640 466.27		
2.6.8.1.4.3	214 195	214 195.00	22 796.68				191 398.32		

- 3º A continuación, registrar en la columna '**Disminución**', los valores que **NO** van a Priorizarse, los cuales se mostrarán con valor negativo en la columna '**Solicitado**'.

El Sistema validará el Saldo disponible de la Priorización menos la Certificación, a nivel de Clasificador de Gasto.

Ejm. En la columna '**Disminución**', para el Clasificador 26.81.43 se registra el monto de 191,000, porque tiene un saldo disponible de 191,398.32.

El Sistema registrará automáticamente este monto como **-191,000** en el Rubro=18, Categoría=6, Genérica=6 de la columna '**Solicitado**'.

Luego, dar clic en el botón Guardar Cambios .

Priorización de la PCA x Específica									
<<Nuevo>>									
PCA					Saldo Disponible				
Clasificador	PIM (a)	Priorizado (b)	Certificación (c)	Solicitado (+) (d)	Solicitado (-) (e)	PIM - Priorizado f=(a)-(b+d)	Priorizado - Certif. g=(b)-(c+e)	Incremento	Disminución
2.6.2.3.99.2	6 935 880	6 935 880.00	1 295 413.73				5 640 466.27		
2.6.8.1.4.3	214 195	214 195.00	22 796.68				191 398.32		191000.00

PCA							
Rb	CG	GG	PIM	Asignado (a)	Priorizado (b)	Solicitado (c)	Disponible d=(a)-(b+c)
09	5	2.3	5 304 387	5 299 387.00	5 004 035.00		295 352.00
09	6	2.6	137 000	132 000.00	132 000.00		
13	5	2.3	40 518	45 518.00	40 518.00		5 000.00
13	6	2.4	3 831 836	3 826 836.00	3 826 836.00		
18	6	2.6	7 150 075	7 150 075.00	7 150 075.00	- 191 000.00	191 000.00
19	6	2.6	13 767 440	13 767 440.00	3 179 940.00		10 587 500.00

Categoría:	6	GASTOS DE CAPITAL
Tipo Transacción:	2	GASTOS PRESUPUESTARIOS
Genérica:	6	ADQUISICION DE ACTIVOS NO FINANCIEROS
SubGenérica:	8	OTROS GASTOS DE ACTIVOS NO FINANCIEROS
SubGenérica Detalle:	1	OTROS GASTOS DE ACTIVOS NO FINANCIEROS
Específica:	4	OTROS GASTOS DIVERSOS DE ACTIVOS NO FINANCIEROS
Específica Detalle:	3	GASTO POR LA CONTRATACION DE SERVICIOS

- 4º Luego de grabar el registro, el Sistema traslada los valores registrados en la columna '**Disminución**' a la columna '**Solicitado (-)**', mostrando el mensaje '**Registro fue grabado exitosamente ...**' al cual dará .

Priorización de la PCA x Específica

<<Nuevo>>		PCA					Saldo Disponible			
Clasificador	PIM (a)	Priorizado (b)	Certificación (c)	Solicitado (+) (d)	Solicitado (-) (e)	PIM - Priorizado f=(a)-(b+d)	Priorizado - Certif. g=(b)-(c+e)	Incremento	Disminución	
2.6.2.3.99.2	6 935 880	6 935 880.00	1 295 413.73				5 640 466.27			
2.6.8.1.4.3	214 195	214 195.00	22 796.68		191 000.00		398.32			

Grabar

Registro fue grabado exitosamente...

Aceptar

Rb	CG	GG	PIM	Asignado (a)	Priorizado (b)	Solicitado (c)	Disponible d=(a)-(b+c)
09	6	2.3	5 304 387	5 299 387.00	5 004 035.00	295 352.00	
09	6	2.6	137 000	132 000.00	132 000.00		
13	5	2.3	40 518	45 518.00	40 518.00	5 000.00	
13	6	2.4	3 831 836	3 826 836.00	3 826 836.00		
18	6	2.6	7 150 075	7 150 075.00	7 150 075.00	- 191 000.00	
19	6	2.6	13 767 440	13 767 440.00	3 179 940.00	10 587 500.00	

Categoría: 6 GASTOS DE CAPITAL

Tipo Transacción: 2 GASTOS PRESUPUESTARIOS

Genérica: 6 ADQUISICION DE ACTIVOS NO FINANCIEROS

SubGenérica: 8 OTROS GASTOS DE ACTIVOS NO FINANCIEROS

SubGenérica Detalle: 1 OTROS GASTOS DE ACTIVOS NO FINANCIEROS

Específica: 4 OTROS GASTOS DIVERSOS DE ACTIVOS NO FINANCIEROS

Específica Detalle: 3 GASTO POR LA CONTRATACION DE SERVICIOS

El Sistema regresa a la ventana anterior, mostrando el monto solicitado en las columnas 'Monto', 'Solicitado (-)' y 'Priorizado + Solicitado'.

Presupuesto Priorizado de la PCA

Secuencia	Fecha	EE	ER	Rb	CG	Clasificador	Monto	PCA					
								Clasificador	PIM	Priorizado	Solicitado (+)	Solicitado (-)	Total
0000000001	17/04/2012	T	A	18	6	2.6.8.1.4.3	- 191 000.00	2.6.2.3.99.2	6 935 880	6 935 880.00			6 935 880.00
0000000002	18/04/2012	T	A					2.6.8.1.4.3	214 195	214 195.00		191 000.00	23 195.00

Rb	CG	GG	PIM	Asignado	Priorizado+Solicitado
09	6	2.6	137 000	132 000.00	132 000.00
13	5	2.3	40 518	45 518.00	40 518.00
13	6	2.4	3 831 836	3 826 836.00	3 826 836.00
18	6	2.6	7 150 075	7 150 075.00	6 959 075.00
19	6	2.6	13 767 440	13 767 440.00	3 179 940.00

Categoría: 6 GASTOS DE CAPITAL

Tipo Transacción: 2 GASTOS PRESUPUESTARIOS

Genérica: 6 ADQUISICION DE ACTIVOS NO FINANCIEROS

SubGenérica: 8 OTROS GASTOS DE ACTIVOS NO FINANCIEROS

SubGenérica Detalle: 1 OTROS GASTOS DE ACTIVOS NO FINANCIEROS

Específica: 4 OTROS GASTOS DIVERSOS DE ACTIVOS NO FINANCIEROS

Específica Detalle: 3 GASTO POR LA CONTRATACION DE SERVICIOS

5º Para finalizar la operación, Habilitar el envío para su posterior Aprobación o Rechazo automático por el Sistema.

2.4 MODIFICACION DEL REGISTRO DE LA PRIORIZACION DE LA PCA A NIVEL CLASIFICADOR DE GASTO

Para efectuar modificaciones en el registro de la Priorización de la PCA a nivel de Clasificador de Gasto, el Estado de Envío debe encontrarse en Pendiente (**EE=P**) y el de Registro como Nuevo (**ER=N**).

Se realizará el siguiente procedimiento:

- En la ventana **Presupuesto Priorizado de la PCA**, ubicar el cursor en el número de la Secuencia a modificar. Luego, dar clic derecho al mouse, para activar el menú contextual y seleccionar la opción **Modificar**.

Presupuesto Priorizado de la PCA

Secuencia	Fecha	EE	ER	Rto CG	Clasificador	Monto	PCA					
							Clasificador	PIM	Priorizado	Solicitado (+)	Solicitado (-)	Total
0000000001	17/04/2012	T	A	00 6	2.4.2.3.1.1	200 000.00	2.4.2.3.1.1	416 567 066		200 000.00		200 000.00
0000000002	/ /	P	N	00 6	2.4.2.3.1.3	100 000.00	2.4.2.3.1.3	351 058 030		100 000.00		100 000.00

Insertar
Modificar
 Eliminar
 Habilitar Envío
 Deshabilitar Envío

Rto CG GG	PIM	Asignado	Priorizado+Solicitado
00 5 2.1	7 261 778	7 261 778.00	7 260 888.00
00 5 2.2	2 220 562	2 217 283.00	2 217 283.00
00 5 2.3	60 630 979	54 881 483.00	52 388 054.00
00 5 2.4	15 202 000	15 202 000.00	15 202 000.00
00 5 2.5	77 000 592	74 357 124.00	73 887 420.00
00 6 2.4	767 625 096	343 825 418.00	300 000.00
00 6 2.5	2 442 070	2 442 070.00	2 442 070.00
00 6 2.6	45 267 318	45 266 528.00	31 871 223.00

Categoría:	6	GASTOS DE CAPITAL
Tipo Transacción:	2	GASTOS PRESUPUESTARIOS
Genérica:	4	DONACIONES Y TRANSFERENCIAS
SubGenérica:	2	DONACIONES Y TRANSFERENCIAS DE CAPITAL
SubGenérica Detalle:	3	A OTRAS UNIDADES DEL GOBIERNO
Específica:	1	A OTRAS UNIDADES DEL GOBIERNO
Específica Detalle:	1	A OTRAS UNIDADES DEL GOBIERNO NACIONAL

El Sistema presentará la ventana **Priorización de la PCA x Específica** mostrando los Clasificadores de Gasto pertenecientes a la Secuencia seleccionada previamente.

Priorización de la PCA x Específica

Nota: 000000002

Clasificador	PIM (a)	PCA			Saldo Disponible				
		Priorizado (b)	Certificación (c)	Solicitado (+) (d)	Solicitado (-) (e)	PIM - Priorizado f=(a)-(b+d)	Priorizado - Certif. g=(b)-(c+e)	Incremento	Disminución
2.4.2.3.1.1	416 567 066					416 567 066.00		200 000.00	
2.4.2.3.1.3	351 058 030					351 058 030.00		100 000.00	

Rto CG GG	PIM	Asignado (a)	Priorizado (b)	Solicitado (c)	Disponible d=(a)-(b+c)
00 5 2.2	2 220 562	2 217 283.00	2 217 283.00		
00 5 2.3	60 630 979	54 881 483.00	52 388 054.00		
00 5 2.4	15 202 000	15 202 000.00	15 202 000.00		2 493 429.00
00 5 2.5	77 000 592	74 357 124.00	73 887 420.00		469 704.00
00 6 2.4	767 625 096	343 825 418.00		300 000.00	343 525 418.00
00 6 2.5	2 442 070	2 442 070.00	2 442 070.00		
00 6 2.6	45 267 318	45 266 528.00	31 871 223.00		13 395 305.00
09 5 2.1	316 284	316 284.00	316 284.00		

Categoría:	6	GASTOS DE CAPITAL
Tipo Transacción:	2	GASTOS PRESUPUESTARIOS
Genérica:	4	DONACIONES Y TRANSFERENCIAS
SubGenérica:	2	DONACIONES Y TRANSFERENCIAS DE CAPITAL
SubGenérica Detalle:	3	A OTRAS UNIDADES DEL GOBIERNO
Específica:	1	A OTRAS UNIDADES DEL GOBIERNO
Específica Detalle:	3	A OTRAS UNIDADES DEL GOBIERNO LOCAL

2º Modificar los valores de la columna 'Incremento' y dar clic en el ícono Guardar Cambios  .

Ejm: Operación Inicial Operación Modificada

24.23.11 = 200,000 24.23.11 = 250,000
 24.23.13 = 100,000 24.23.13 = 0

En la parte inferior de la ventana, se mostrará el nuevo monto Solicitado de la Priorización de la PCA: 250,000.

Priorización de la PCA x Especifica

Nota: 0000000002

Clasificador	PIM (a)	PCA			Saldo Disponible		Incremento	Disminución
		Priorizado (b)	Certificación (c)	Solicitado (+) (d)	Solicitado (-) (e)	PIM - Priorizado f=(a)-(b+d)		
2.4.2.3.1.1	416 567 066					416 567 066.00		250 000.00
2.4.2.3.1.3	351 058 030					351 058 030.00		0.00

Rb	CG	GG	PIM	Asignado (a)	Priorizado (b)	Solicitado (c)	Disponible d=(a)-(b+c)
00	5	2.2	2 220 562	2 217 283.00	2 217 283.00		
00	5	2.3	60 630 979	54 881 483.00	52 388 054.00		2 493 429.00
00	5	2.4	15 202 000	15 202 000.00	15 202 000.00		
00	5	2.5	77 000 592	74 357 124.00	73 887 420.00		469 704.00
00	6	2.4	767 625 096	343 825 418.00		250 000.00	343 575 418.00
00	6	2.5	2 442 070	2 442 070.00	2 442 070.00		
00	6	2.6	45 267 318	45 266 528.00	31 871 223.00		13 395 305.00
09	5	2.1	316 284	316 284.00	316 284.00		

Categoría:	6	GASTOS DE CAPITAL
Tipo Transacción:	2	GASTOS PRESUPUESTARIOS
Genérica:	4	DONACIONES Y TRANSFERENCIAS
SubGenérica:	2	DONACIONES Y TRANSFERENCIAS DE CAPITAL
SubGenérica Detalle:	3	A OTRAS UNIDADES DEL GOBIERNO
Específica:	1	A OTRAS UNIDADES DEL GOBIERNO
Específica Detalle:	3	A OTRAS UNIDADES DEL GOBIERNO LOCAL

Finalmente, el Sistema regresará a la ventana anterior, mostrando el nuevo monto solicitado en la columna 'Monto', 'Solicitado (+)' y 'Priorizado + Solicitado'.

Presupuesto Priorizado de la PCA

Secuencia	Fecha	EE	ER	Rb	CG	Clasificador	Monto
0000000002	/ /	P	N	00	6	2.4.2.3.1.1	250 000.00

Clasificador	PIM	PCA		Total
		Priorizado	Solicitado (+)	
2.4.2.3.1.1	416 567 066		250 000.00	250 000.00
2.4.2.3.1.3	351 058 030			

Rb	CG	GG	PIM	Asignado	Priorizado+Solicitado
00	5	2.2	2 220 562	2 217 283.00	2 217 283.00
00	5	2.3	60 630 979	54 881 483.00	52 388 054.00
00	5	2.4	15 202 000	15 202 000.00	15 202 000.00
00	5	2.5	77 000 592	74 357 124.00	73 887 420.00
00	6	2.4	767 625 096	343 825 418.00	250 000.00
00	6	2.5	2 442 070	2 442 070.00	2 442 070.00
00	6	2.6	45 267 318	45 266 528.00	31 871 223.00
09	5	2.1	316 284	316 284.00	316 284.00

Categoría:	6	GASTOS DE CAPITAL
Tipo Transacción:	2	GASTOS PRESUPUESTARIOS
Genérica:	4	DONACIONES Y TRANSFERENCIAS
SubGenérica:	2	DONACIONES Y TRANSFERENCIAS DE CAPITAL
SubGenérica Detalle:	3	A OTRAS UNIDADES DEL GOBIERNO
Específica:	1	A OTRAS UNIDADES DEL GOBIERNO
Específica Detalle:	1	A OTRAS UNIDADES DEL GOBIERNO NACIONAL

2.5 ELIMINACION DEL REGISTRO DE LA PRIORIZACION DE LA PCA A NIVEL DE CLASIFICADOR DE GASTO

La eliminación de los Registros de la Priorización de la PCA a nivel de Clasificador de Gasto se realiza cuando el Estado de Envío se encuentra Pendiente (**EE=P**) y el Estado de Registro como Nuevo (**ER=N**).

Se realizará el siguiente procedimiento:

- 1º En la ventana **Presupuesto Priorizado de la PCA**, ubicar el cursor en el número de la Secuencia a eliminar. Luego dar clic derecho al mouse, para activar el menú contextual y seleccionar la opción **Eliminar**.

Secuencia	Fecha	EE	ER	Rb	CG	Clasificador	Monto
0000000001	17/04/2012	T	A	00	6	2.4.2.3.1.1	250 000.00
0000000002	/ /	P	N				

The PCA details table shows:

Clasificador	PIM	Priorizado	Solicitado (+)	Solicitado (-)	Total
2.4.2.3.1.1	416 567 066		250 000.00		250 000.00
2.4.2.3.1.3	351 058 030				

The bottom section of the window shows the PCA hierarchy:

Rb	CG	GG	PIM	Asignado	Priorizado+Solicitado
00	5	2.1	7 261 778	7 261 778.00	7 260 888.00
00	5	2.2	2 220 562	2 217 283.00	2 217 283.00
00	5	2.3	60 630 979	54 881 483.00	52 388 054.00
00	5	2.4	15 202 000	15 202 000.00	15 202 000.00
00	5	2.5	77 000 592	74 357 124.00	73 887 420.00
00	6	2.4	767 625 096	343 825 418.00	250 000.00
00	6	2.5	2 442 070	2 442 070.00	2 442 070.00
00	6	2.6	45 267 318	45 266 528.00	31 871 223.00

The category details are:

Categoría:	6	GASTOS DE CAPITAL
Tipo Transacción:	2	GASTOS PRESUPUESTARIOS
Genérica:	4	DONACIONES Y TRANSFERENCIAS
SubGenérica:	2	DONACIONES Y TRANSFERENCIAS DE CAPITAL
SubGenérica Detalle:	3	A OTRAS UNIDADES DEL GOBIERNO
Específica:	1	A OTRAS UNIDADES DEL GOBIERNO
Específica Detalle:	1	A OTRAS UNIDADES DEL GOBIERNO NACIONAL

- 2º El Sistema mostrará el siguiente mensaje: **'Está seguro de eliminar este registro'**. Dando clic en el botón **Sí** el registro quedará eliminado.

3º El Sistema indicará '**Registro fue eliminado existosamente ...**', al cual dará para finalizar la operación.

Secuencia	Fecha	EE	ER	Rb	CG	Clasificador	Monto
0000000001	17/04/2012	T	A	00	6	2.4.2.3.1.1	250 000.00
0000000002	/ /	P	N				

PCA			
Rb	CG	GG	PIM
00	5	2.1	7 261 778
00	5	2.2	2 220 562
00	5	2.3	60 630 979
00	5	2.4	15 202 000
00	5	2.5	77 000 592
00	6	2.4	767 625 096
00	6	2.5	2 442 070
00	6	2.6	45 267 318

Automáticamente, la secuencia seleccionada no se visualizará en la ventana.

Secuencia	Fecha	EE	ER	Rb	CG	Clasificador	Monto
0000000001	17/04/2012	T	A	00	5	2.1.1.8.1.1	185 353.00
				00	5	2.1.1.7.2.99	93 000.00
				00	5	2.1.1.1.2.1	977 567.00
				00	5	2.1.1.1.2.1	4 910 834.00
				00	5	2.1.1.1.2.1	93 000.00
				00	5	2.1.1.9.1.2	83 400.00
				00	5	2.1.1.9.1.2	185 353.00
				00	5	2.1.1.9.1.3	55 200.00
				00	5	2.1.1.9.2.1	726.00
				00	5	2.1.1.9.3.3	410.00
				00	5	2.1.1.9.3.1	52 321.00
				00	5	2.1.2.1.1.1	393 779.00
				00	5	2.1.2.1.1.99	381 548.00
				00	5	2.1.3.1.1.3	9 792.00
				00	5	2.1.3.1.1.5	116 958.00
				00	5	2.2.1.1.1.1	808 031.00

PCA			
Rb	CG	GG	PIM
00	5	2.1	7 261 778
00	5	2.2	2 220 562
00	5	2.3	60 630 979
00	5	2.4	15 202 000
00	5	2.5	77 000 592
00	6	2.4	767 625 096
00	6	2.5	2 442 070
00	6	2.6	45 267 318

2.6 VALIDACIONES

Para dar seguridad a las operaciones y funciones incorporadas en esta Versión, el Sistema cuenta con validaciones en el Cliente y en la Base de Datos Oracle.

2.6.1 VALIDACIONES EN EL CLIENTE

1. 'PRIORIZACION TOTAL ES MAYOR AL SALDO DEL MARCO...'

El monto de Priorización registrado no puede exceder al Saldo del Marco Presupuestal a nivel de Clasificador de Gasto.

Priorización de la PCA x Especifica

Nota: 0000000002

Clasificador	PIM (a)	PCA			Saldo Disponible		Incremento	Disminución
		Priorizado (b)	Certificación (c)	Solicitado (+) (d)	Solicitado (-) (e)	PIM - Priorizado f=(a)-(b+d)		
2.1.1 9.2 1	750	726.00				24.00	726.00	25.00
2.1.1 9.3 1	52 321	52 321.00					52 321.00	
2.1.1 9.3 3	1 276	410.00				866.00	410.00	
2.1.2 1.1 1	393 779	393 779.00	392 000.00				1 700.97	
2.1.2 1.1 99	381 548	381 548.00	355 600.00				25 671.86	
2.1.3 1.1 3	9 792	9 792.00	7 400.00				2 347.44	
2.1.3 1.1 5	116 958	116 958.00	102 400.00				14 527.60	

Validación
 X Priorización total es mayor al saldo del marco...
 Aceptar

Rb/CG/GG	PIM	Asignado (a)	Priorizado (b)	Solicitado (c)	Disponible d=(a)-(b+c)
00 5 2.1	7 261 778	7 261 778.00	7 260 886.00		890.00
00 5 2.2	2 220 562	2 217 283.00	2 217 283.00		
00 5 2.3	60 630 979	54 881 483.00	52 388 054.00		2 493 429.00
00 5 2.4	15 202 000	15 202 000.00	15 202 000.00		
00 5 2.5	77 000 592	74 357 124.00	73 887 420.00		469 704.00
00 6 2.4	767 625 096	343 825 418.00			343 825 418.00
00 6 2.5	2 442 070	2 442 070.00	2 442 070.00		
00 6 2.6	45 267 318	45 266 528.00	31 871 223.00		13 395 305.00

Categoría: 5 GASTOS CORRIENTES
 Tipo Transacción: 2 GASTOS PRESUPUESTARIOS
 Genérica: 1 PERSONAL Y OBLIGACIONES SOCIALES
 SubGenérica: 1 RETRIBUCIONES Y COMPLEMENTOS EN EFECTIVO
 SubGenérica Detalle: 9 GASTOS VARIABLES Y OCASIONALES
 Especifica: 2 COMPENSACION POR TIEMPO DE SERVICIOS
 Especifica Detalle: 1 COMPENSACION POR TIEMPO DE SERVICIOS (CTS)

2. 'PRIORIZACION ES MAYOR AL SALDO DE PCA A NIVEL GENERICA ...'

El monto de Priorización registrado no puede exceder al Saldo de PCA a nivel de Genérica.

Priorización de la PCA x Especifica

Nota: 0000000002

Clasificador	PIM (a)	PCA			Saldo Disponible		Incremento	Disminución
		Priorizado (b)	Certificación (c)	Solicitado (+) (d)	Solicitado (-) (e)	PIM - Priorizado f=(a)-(b+d)		
2.4.2 3.1 1	416 567 066					416 567 066.00	400000000.00	
2.4.2 3.1 3	351 058 030					351 058 030.00		

Validación
 X Priorización es mayor al saldo de PCA a nivel Genérica...
 Aceptar

Rb/CG/GG	PIM	Asignado (a)	Priorizado (b)	Solicitado (c)	Disponible d=(a)-(b+c)
00 5 2.3	60 630 979	54 881 483.00	52 388 054.00		2 493 429.00
00 5 2.4	15 202 000	15 202 000.00	15 202 000.00		
00 5 2.5	77 000 592	74 357 124.00	73 887 420.00		469 704.00
00 6 2.4	767 625 096	343 825 418.00			343 825 418.00
00 6 2.5	2 442 070	2 442 070.00	2 442 070.00		
00 6 2.6	45 267 318	45 266 528.00	31 871 223.00		13 395 305.00
09 5 2.1	316 284	316 284.00	316 284.00		
09 5 2.3	5 304 387	5 299 387.00	5 004 035.00		295 352.00

Categoría: 6 GASTOS DE CAPITAL
 Tipo Transacción: 2 GASTOS PRESUPUESTARIOS
 Genérica: 4 DONACIONES Y TRANSFERENCIAS
 SubGenérica: 2 DONACIONES Y TRANSFERENCIAS DE CAPITAL
 SubGenérica Detalle: 3 A OTRAS UNIDADES DEL GOBIERNO
 Especifica: 1 A OTRAS UNIDADES DEL GOBIERNO
 Especifica Detalle: 1 A OTRAS UNIDADES DEL GOBIERNO NACIONAL

3. 'PRIORIZACION SUPERA EL SALDO NO EJECUTADO A NIVEL ESPECIFICA ...'

El monto registrado en la columna 'Disminución' no puede exceder al Saldo de lo Priorizado menos lo Certificado.

Validación

Priorización supera el saldo no ejecutado a nivel especifica...

Aceptar

PCA						Saldo Disponible			
Clasificador	PIM (a)	Priorizado (b)	Certificación (c)	Solicitado (+) (d)	Solicitado (-) (e)	PIM - Priorizado f=(a)-(b+d)	Priorizado - Certif. g=(b)-(c+e)	Incremento	Disminución
2.1.1 1.2 1	316 284	316 284.00	310 524.00				5 760.00		6000.00

PCA							
Rb/CG/GG	PIM	Asignado (a)	Priorizado (b)	Solicitado (c)	Disponible d=(a)-(b+c)		
00 5 2.3	60 630 979	54 881 483.00	52 388 054.00		2 493 429.00		
00 5 2.4	15 202 000	15 202 000.00	15 202 000.00				
00 5 2.5	77 000 592	74 357 124.00	73 887 420.00		469 704.00		
00 6 2.4	767 625 096	343 825 418.00			343 825 418.00		
00 6 2.5	2 442 070		2 442 070.00				
00 6 2.6	45 267 318	45 266 528.00	31 871 223.00		13 395 305.00		
09 5 2.1	316 284	316 284.00	316 284.00				
09 5 2.3	5 304 387	5 299 387.00	5 004 035.00		295 352.00		

Categoría: 5 GASTOS CORRIENTES
 Tipo Transacción: 2 GASTOS PRESUPUESTARIOS
 Genérica: 1 PERSONAL Y OBLIGACIONES SOCIALES
 SubGenérica: 1 RETRIBUCIONES Y COMPLEMENTOS EN EFECTIVO
 SubGenérica Detalle: 1 PERSONAL ADMINISTRATIVO
 Especifica: 2 OTRAS RETRIBUCIONES Y COMPLEMENTOS
 Especifica Detalle: 1 ASIGNACION A FONDOS PARA PERSONAL

4. 'NO SE PUEDE GRABAR NOTA DE PRIORIZACION EN BLANCO ...'

El Sistema no permite grabar una Secuencia sin valores.

Grabar

No se puede grabar nota de priorización en blanco...

Aceptar

PCA						Saldo Disponible			
Clasificador	PIM (a)	Priorizado (b)	Certificación (c)	Solicitado (+) (d)	Solicitado (-) (e)	PIM - Priorizado f=(a)-(b+d)	Priorizado - Certif. g=(b)-(c+e)	Incremento	Disminución
2.4.2 3.1 1	416 567 066					416 567 066.00			
2.4.2 3.1 3	351 058 030					351 058 030.00			

PCA							
Rb/CG/GG	PIM	Asignado (a)	Priorizado (b)	Solicitado (c)	Disponible d=(a)-(b+c)		
00 5 2.1	7 261 778	7 261 778.00	7 260 888.00		890.00		
00 5 2.2	2 220 562	2 217 283.00	2 217 283.00				
00 5 2.3	60 630 979	54 881 483.00	52 388 054.00		2 493 429.00		
00 5 2.4	15 202 000	15 202 000.00	15 202 000.00				
00 5 2.5	77 000 592	74 357 124.00	73 887 420.00		469 704.00		
00 6 2.4	767 625 096	343 825 418.00			343 825 418.00		
00 6 2.5	2 442 070	2 442 070.00	2 442 070.00				
00 6 2.6	45 267 318	45 266 528.00	31 871 223.00		13 395 305.00		

Categoría: 6 GASTOS DE CAPITAL
 Tipo Transacción: 2 GASTOS PRESUPUESTARIOS
 Genérica: 4 DONACIONES Y TRANSFERENCIAS
 SubGenérica: 2 DONACIONES Y TRANSFERENCIAS DE CAPITAL
 SubGenérica Detalle: 3 A OTRAS UNIDADES DEL GOBIERNO
 Especifica: 1 A OTRAS UNIDADES DEL GOBIERNO
 Especifica Detalle: 3 A OTRAS UNIDADES DEL GOBIERNO LOCAL

2.6.2 VALIDACIONES EN LA BASE DE DATOS ORACLE

1. N° 0596 – PRIORIZACION DE LA PCA DE LA UE EXCEDE AL MONTO ASIGNADO DE LA PCA.

El monto de Priorización registrado no puede exceder al monto de la Asignación de la PCA a nivel Genérico.

Presupuesto Priorizado de la PCA					PCA						
Secuencia	Fecha	EE ER	Rb CG	Clasificador	Monto	Clasificador	PIM	Priorizado	Solicitado (+)	Solicitado (-)	Total
0000000004	19/03/2012	T A	00/5	2.4.1.1.1.2	200 000.00	2.4.1.1.1.1	100 000	70 000.00			70 000.00
0000000005	//	T R	00/5	2.4.1.1.1.3	300 000.00	2.4.1.1.1.2	200 000		200 000.00		200 000.00
0000000006	19/03/2012	T A				2.4.1.1.1.3	300 000		300 000.00		300 000.00
0000000007	//	T R									
0000000008	19/03/2012	T A									
0000000009	20/03/2012	T A									
0000000010	21/03/2012	T A									
0000000011	//	T R									
0000000012	21/03/2012	T A									
0000000013	//	T R									
0000000015	27/03/2012	T A									
0000000016	27/03/2012	T A									
0000000017	27/03/2012	T A									
0000000018	//	T R									

PCA					Categoría	
Rb CG GG	PIM	Asignado	Priorizado+Solicitado			
00 5 2.2	2 260 300	2 260 300.00		5	GASTOS CORRIENTES	
00 5 2.3	38 425 000	38 411 000.00		2	GASTOS PRESUPUESTARIOS	
00 5 2.4	600 000	100 000.00	570 000.00	4	DONACIONES Y TRANSFERENCIAS	
00 5 2.5	111 000	124 000.00	15 000.00	1	DONACIONES Y TRANSFERENCIAS CORRIENTES	
00 6 2.6	645 000	645 000.00		1	A GOBIERNOS EXTRANJEROS Y AGENCIAS GUBERNAMENTALES	
09 5 2.1	28 780 000	28 780 000.00		1	A GOBIERNOS EXTRANJEROS	
09 5 2.2	400 000	399 000.00	720.00	2	PAISES DE EUROPA	
09 5 2.3	183 574 357	132 073 419.00				

0596 PRIORIZACION DE LA PCA DE LA UE EXCEDE AL MONTO ASIGNADO DE LA PCA.

2. N° 0600 – PRIORIZACION DE LA PCA SUPERA EL SALDO DEL PIM A NIVEL DE ESPECIFICA.

El monto de Priorización registrado no puede exceder al Saldo del Marco Presupuestal a nivel de Clasificador de Gasto.

Presupuesto Priorizado de la PCA					PCA						
Secuencia	Fecha	EE ER	Rb CG	Clasificador	Monto	Clasificador	PIM	Priorizado	Solicitado (+)	Solicitado (-)	Total
0000000004	19/03/2012	T A	00/5	2.5.1.1.1.1	15 000.00	2.5.1.1.1.1	1 000		15 000.00		15 000.00
0000000005	//	T R				2.5.1.1.1.1	110 000				
0000000006	19/03/2012	T A									
0000000007	//	T R									
0000000008	19/03/2012	T A									
0000000009	20/03/2012	T A									
0000000010	21/03/2012	T A									
0000000011	//	T R									
0000000012	21/03/2012	T A									
0000000013	//	T R									
0000000015	27/03/2012	T A									
0000000016	27/03/2012	T A									
0000000017	27/03/2012	T A									
0000000018	//	T R									

PCA					Categoría	
Rb CG GG	PIM	Asignado	Priorizado+Solicitado			
00 5 2.4	600 000	100 000.00	570 000.00	5	GASTOS CORRIENTES	
00 5 2.5	111 000	124 000.00	15 000.00	2	GASTOS PRESUPUESTARIOS	
00 6 2.6	645 000	645 000.00		5	OTROS GASTOS	
09 5 2.1	28 780 000	28 780 000.00		1	SUBSIDIOS	
09 5 2.2	400 000	399 000.00	720.00	1	A LAS EMPRESAS PUBLICAS	
09 5 2.3	183 574 357	132 073 419.00		1	A LAS EMPRESAS PUBLICAS NO FINANCIERAS	
09 5 2.5	2 510 000	2 150 000.00		1	EMPRESAS PUBLICAS DEL GOBIERNO NACIONAL	
09 6 2.6	13 243 700	1 000 000.00				

0600 PRIORIZACION DE LA PCA SUPERA EL SALDO DEL PIM A NIVEL DE ESPECIFICA.

3. N° 0606 – PRIORIZACION DE LA PCA ES MENOR A LA CERTIFICACION A NIVEL DE GENERICA

El monto de la Disminución registrado no puede exceder al monto de la Certificación a nivel de Genérica.

Presupuesto Priorizado de la PCA							PCA						
Secuencia	Fecha	EE	ER	Rb	CG	Clasificador	Monto	Clasificador	PIM	Priorizado	Solicitado (+)	Solicitado (-)	Total
0000000010	21/03/2012	T	A	13	6	2.4.2.2.1.99	-3 000.00						
0000000011	/ /	T	R	13	6	2.4.2.1.1.1	-4 000.00	2.4.2.1.1.1	7 000	6 000.00		4 000.00	2 000.00
0000000012	21/03/2012	T	A	13	6	2.4.2.1.1.2	-6 000.00	2.4.2.1.1.2	8 000	7 000.00		6 000.00	1 000.00
0000000013	/ /	T	R					2.4.2.2.1.99	6 000	5 000.00		3 000.00	2 000.00
0000000015	27/03/2012	T	A										
0000000016	27/03/2012	T	A										
0000000017	27/03/2012	T	A										
0000000018	/ /	T	R										
0000000019	27/03/2012	T	A										
0000000021	02/04/2012	T	A										

Rb	CG	GG	PIM	Asignado	Priorizado+Solicitado
13	5	2.2	21 000	20 000.00	12 501.50
13	5	2.3	1 139 091	864 591.00	5 700.00
13	6	2.4	21 000	20 000.00	5 000.00
13	6	2.5	24 000	23 000.00	23 000.00
13	6	2.6	215 800	211 809.00	-10 091.00

Categoría:	6	GASTOS DE CAPITAL
Tipo Transacción:	2	GASTOS PRESUPUESTARIOS
Genérica:	4	DONACIONES Y TRANSFERENCIAS
SubGenérica:	2	DONACIONES Y TRANSFERENCIAS DE CAPITAL
SubGenérica Detalle:	2	A ORGANISMOS INTERNACIONALES
Específica:	1	A ORGANISMOS INTERNACIONALES
Específica Detalle:	99	A OTROS ORGANISMOS INTERNACIONALES

0606 PRIORIZACION DE LA PCA ES MENOR A LA CERTIFICACION A NIVEL DE GENERICA

3. REPORTE: PRIORIZACION DE LA PROGRAMACION DE COMPROMISO ANUAL (PCA).

Se ha actualizado la información de la Priorización de la PCA en las columnas 'Priorización de la PCA' y 'Certificación', de acuerdo a los cambios señalados en el Registro correspondiente.

SIAF - Módulo de Proceso Presupuestario Versión 12.01.0		PRIORIZACIÓN DE LA PROGRAMACION DE COMPROMISO ANUAL (PCA) - 2012 (EN NUEVOS SOLES)						Fecha: 20/04/2012 Hora: 10:36:43 Pag: 1 de 9	
FF	CATEGORIA ESPECIFICA DET	PA (a)	PEI (b)	PROYECCION DE LA PCA (c)	CERTIFICACION (d)	COMPROMISO ANUAL (e)	SALDO PCA (c-d)	% AVANCE (d/c)	
1	RECURSOS ORDINARIOS								
5	GASTOS CORRIENTES								
PRINCIPAL GBN 2.1	PERSONAL Y OBLIGACIONES SOCIALES	5,044,509	7,261,778	7,260,898	6,103,940.15	5,862,547.40	1,156,947.85	84.07	
2.1.1	RETRIBUCIONES Y COMPLEMENTOS EN EFECTIVO	5,259,739	6,359,701	6,358,811	5,246,110.32	5,246,110.32	1,112,700.68	82.50	
2.1.1.1	PERSONAL ADMINISTRATIVO	4,874,137	5,885,401	5,885,401	4,925,064.12	4,925,064.12	963,336.88	83.64	
2.1.1.1.1	PERSONAL ADMINISTRATIVO	978,288	977,567	977,567	843,946.12	843,946.12	133,620.88	86.33	
2.1.1.1.1.2	PERSONAL ADMINISTRATIVO NOMBRADO (REGIMEN PUBLICO)	978,288	977,567	977,567	843,946.12	843,946.12	133,620.88	86.33	
2.1.1.1.2	OTRAS RETRIBUCIONES Y COMPLEMENTOS	3,895,849	4,910,834	4,910,834	4,081,118.00	4,081,118.00	829,716.00	83.10	
2.1.1.1.2.1	ASIGNACION A FONDOS PARA PERSONAL	3,895,849	4,910,834	4,910,834	4,081,118.00	4,081,118.00	829,716.00	83.10	
2.1.1.1.7	PERSONAL MILITAR Y POLICIAL	8,339	93,000	93,000	19,500.00	19,500.00	73,500.00	20.97	
2.1.1.1.7.2	OTRAS RETRIBUCIONES Y COMPLEMENTOS	8,339	93,000	93,000	19,500.00	19,500.00	73,500.00	20.97	
2.1.1.1.7.2.99	OTRAS RETRIBUCIONES Y COMPLEMENTOS	8,339	93,000	93,000	19,500.00	19,500.00	73,500.00	20.97	
2.1.1.8	PERSONAL OBRERO	185,343	185,353	185,353	173,146.20	173,146.20	12,206.80	93.41	
2.1.1.8.1	PERSONAL OBRERO PERMANENTE	185,343	185,353	185,353	173,146.20	173,146.20	12,206.80	93.41	
2.1.1.8.1.1	OBREROS PERMANENTES	185,343	185,353	185,353	173,146.20	173,146.20	12,206.80	93.41	
2.1.1.9	GASTO VARIABLES Y OCASIONALES	191,320	192,947	192,957	128,400.00	128,400.00	63,657.00	66.86	
2.1.1.9.1	ESCOLARIDAD, AGUINALDO Y GRATIFICACIONES	139,000	138,690	138,690	128,400.00	128,400.00	10,290.00	92.64	
2.1.1.9.1.2	AGUINALDOS	83,400	83,400	83,400	78,000.00	78,000.00	5,400.00	93.53	
2.1.1.9.1.3	BONIFICACION POR ESCOLARIDAD	55,600	55,290	55,290	50,400.00	50,400.00	4,890.00	91.30	
2.1.1.9.2	COMPENSACION POR TIEMPO DE SERVICIOS	0	750	726	0.00	0.00	726.00	0.00	
2.1.1.9.2.1	COMPENSACION POR TIEMPO DE SERVICIOS (CTS)	0	750	726	0.00	0.00	726.00	0.00	
2.1.1.9.3	OTROS GASTOS VARIABLES Y OCASIONALES	52,320	53,597	52,731	0.00	0.00	52,731.00	0.00	
2.1.1.9.3.1	ASIGNACION POR CUMPLIR 25 O 30 AÑOS	52,320	52,321	52,321	0.00	0.00	52,321.00	0.00	
2.1.1.9.3.3	COMPENSACION VACACIONAL (VACACIONES TRUNCAS)	0	1,276	410	0.00	0.00	410.00	0.00	

4. CONSULTA: PRESUPUESTO PRIORIZADO DE LA PCA A NIVEL DE CLASIFICADOR

En las ventanas de Consulta se ha incorporado información correspondiente al 'Aumento' y 'Disminución' del Monto Solicitado, de acuerdo a los cambios señalados en el Registro de la Priorización de la PCA.

Priorización de la PCA a nivel de Fuente, Rubro, Categoría y Genérica del Gasto

Resumen Consolidado de la Priorización del Presupuesto - Genérica											
FFRE	Descripción	PIM	PCA	Ppto Priorizado PCA	Monto Solicitado		Saldo PCA - pPCA	Certificado	Compromiso Anual	Saldo Priorizado - Certificación	
					Aumento	Disminución					
1	00 RECURSOS ORDINARIOS	977,650,395	545,453,684	55,568,938.00			59,884,746.00	15,898,407.19	91,433,544.71	69,670,530.81	
5	04 CONTRIBUCIONES A FONDOS										
2	09 RECURSOS DIRECTAMENTE RECAUDADOS	5,757,671	5,747,671	5,452,319.00			295,352.00	2,083,957.06	1,523,078.27	3,368,361.94	
4	13 DONACIONES Y TRANSFERENCIAS	7,687,390	3,872,354	3,867,354.00			5,000.00	3,831,160.00	3,826,836.00	36,194.00	
5	18 CANON Y SOBRECANON, REGALIAS, RENTAS	7,150,075	7,150,075	7,150,075.00		191,000.00	-191,000.00	1,318,210.41	1,311,348.64	5,640,864.59	

CGTT	GC	Descripción	PIM	PCA	Ppto Priorizado PCA	Monto Solicitado		Saldo PCA - pPCA	Certificado	Compromiso Anual	Saldo Priorizado - Certificación
						Aumento	Disminución				
5	2	1 PERSONAL Y OBLIGACIONES SOCIALES	7,261,778	7,261,778	7,260,888.00			890.00	6,103,940.15	5,562,547.40	1,156,947.85
5	2	2 PENSIONES Y OTRAS PRESTACIONES	2,220,562	2,217,283	2,217,283.00				1,492,037.39	376,321.59	725,245.61
5	2	3 BIENES Y SERVICIOS	60,630,979	54,881,483	52,388,054.00			2,493,429.00	20,616,168.92	18,207,130.53	31,771,885.08
5	2	4 DONACIONES Y TRANSFERENCIAS	15,202,000	15,202,000	15,202,000.00				15,200,000.00	15,200,000.00	2,000.00
5	2	5 OTROS GASTOS	77,000,592	74,357,124	73,887,420.00			469,704.00	50,078,233.73	50,078,233.73	23,809,186.27
6	2	4 DONACIONES Y TRANSFERENCIAS	767,625,098	343,825,418	300,000.00			9,525,418.00			300,000.00
6	2	5 OTROS GASTOS	2,442,070	2,442,070	2,442,070.00				418,283.00	418,283.00	2,023,787.00
6	2	6 ADQUISICION DE ACTIVOS NO FINANCIEROS	46,267,318	45,266,528	31,871,223.00			3,395,305.00	21,989,744.00	1,591,028.46	9,881,479.00

Priorización de la PCA a nivel de Fuente, Rubro y Clasificador del Gasto

Resumen Consolidado de la PCA a nivel Fuente / Rubro y Clasificador											
FFRE	Descripción	PIM	PCA	Ppto Priorizado PCA	Monto Solicitado		Saldo PCA - pPCA	Certificado	Compromiso Anual	Saldo Priorizado - Certificación	
					Aumento	Disminución					
1	00 RECURSOS ORDINARIOS	977,650,395	545,453,684	55,568,938.00			59,884,746.00	15,898,407.19	91,433,544.71	69,670,530.81	
2	09 RECURSOS DIRECTAMENTE RECAUDADOS	5,757,671	5,747,671	5,452,319.00			295,352.00	2,083,957.06	1,523,078.27	3,368,361.94	
3	19 RECURSOS POR OPERACIONES OFICIALES DE	13,767,440	3,179,940.00				3,179,940.00	731,440.16	731,440.16	2,448,499.84	
4	13 DONACIONES Y TRANSFERENCIAS	7,687,390	3,867,354.00				3,867,354.00	3,831,160.00	3,826,836.00	36,194.00	
5	18 CANON Y SOBRECANON, REGALIAS, RENTAS	7,150,075	7,150,075.00			191,000.00	6,959,075.00	1,318,210.41	1,311,348.64	5,640,864.59	

Clasificador	Descripción	PIM	PCA	Ppto Priorizado PCA	Monto Solicitado		Saldo PCA - pPCA	Certificado	Compromiso Anual	Saldo Priorizado - Certificación
					Aumento	Disminución				
5	2.1.11.1.2 PERSONAL ADMINISTRATIVO NOMBRADO	977,567	977,567.00				977,567.00	843,946.12	843,946.12	133,620.88
5	2.1.11.2.1 ASIGNACION A FONDOS PARA PERSONAL	4,910,834	4,910,834.00				4,910,834.00	4,081,118.00	4,081,118.00	829,716.00
5	2.1.17.299 OTRAS RETRIBUCIONES Y COMPLEMENTOS	93,000	93,000.00				93,000.00	19,500.00	19,500.00	73,500.00
5	2.1.18.1.1 OBREROS PERMANENTES	185,353	185,353.00				185,353.00	173,146.20	173,146.20	12,206.80
5	2.1.19.1.2 AGUINALDOS	83,400	83,400.00				83,400.00	78,000.00	78,000.00	5,400.00
5	2.1.19.1.3 BONIFICACION POR ESCOLARIDAD	55,200	55,200.00				55,200.00	50,400.00	50,400.00	4,800.00
5	2.1.19.2.1 COMPENSACION POR TIEMPO DE SERVICIO	750	726.00				726.00			726.00
5	2.1.19.3.1 ASIGNACION POR CUMPLIR 25 O 30 AÑOS	52,321	52,321.00				52,321.00			52,321.00
5	2.1.19.3.3 COMPENSACION VACACIONAL (VACACIONES)	1,276	410.00				410.00			410.00

Fte.Financ.:	1 RECURSOS ORDINARIOS	Tipo Transacción:	2 GASTOS PRESUPUESTARIOS
Rubro:	00 RECURSOS ORDINARIOS	Genérica:	1 PERSONAL Y OBLIGACIONES SOCIALES
Categoría:	5 GASTOS CORRIENTES	SubGenérica:	1 RETRIBUCIONES Y COMPLEMENTOS EN EFECTIVO
		SubGenérica Det:	1 PERSONAL ADMINISTRATIVO
		Específica:	1 PERSONAL ADMINISTRATIVO
		EspecíficaDet:	2 PERSONAL ADMINISTRATIVO NOMBRADO (REGIMEN)

AMBIENTE : PLIEGO

5. REPORTE 'PRESUPUESTO, PCA, CERTIFICACION Y COMPROMISO ANUAL'.

En el Sub Módulo **Reportes**, menú '**Programación del Compromiso Anual – PCA**', se ha incorporado la Opción **Presupuesto, PCA, Certificación y Compromiso Anual**'.

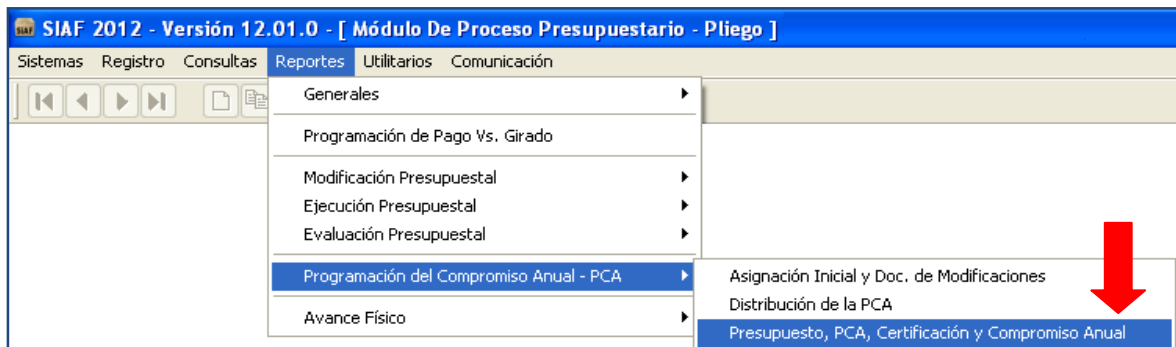

Al seleccionar esta Opción, el Sistema muestra el Formulario 'Presupuesto, PCA, Certificación y Compromiso Anual', el cual contiene en la parte superior derecha dos opciones de presentación: **Detallado** y **Consolidado**.

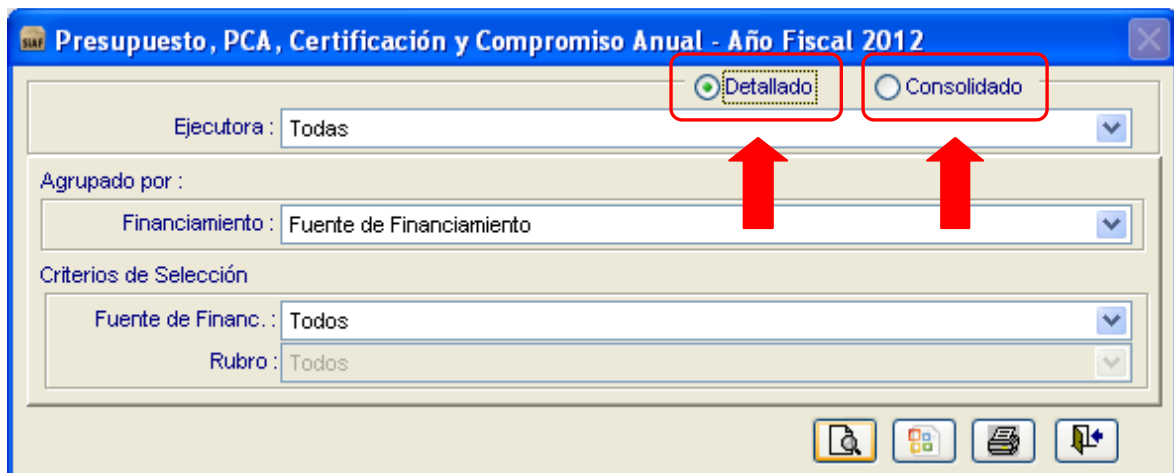

A nivel Detallado

Presenta la información presupuestal a nivel de Fuente de Financiamiento, Categoría y Genérica de Gasto, de cada una de las Unidades Ejecutoras que conforman el Pliego Presupuestal.

Muestra los siguientes datos: PIA, PIM, Asignación de la PCA, Monto Certificado, Compromiso Anual, Saldo de la PCA menos el Compromiso Anual, Porcentaje de Avance de la PCA, Saldo del PIM menos el Compromiso y, el Porcentaje de Avance del PIM con relación al Compromiso.

Reporte a nivel Detallado - Todas

SIAF - Módulo de Proceso Presupuestario										Fecha : 11/04/2012	
Versión 12.01.0										Hora : 16:43:53	
PRESUPUESTO, PCA, CERTIFICACIÓN Y COMPROMISO ANUAL - AÑO FISCAL 2012										Pag.: 1 de 2	
SECTOR :											
PLIEGO :											
UNIDAD EJECUTORA	P/A	P/M	ASIGNACION	MONTO	COMPROMISO	SALDO	% AVANCE	SALDO	% AVANCE		
FTE.	(a)	(b)	PCA	CERTIFICADO	ANUAL	PCA	PCA	COMPRROMISO	PIM -	(h) = (b - e)	(i) = (e/b)
CATEGORIA											
GENÉRICA											
001 MINISTERIO DE VIVIENDA, CONSTRUCCION Y SANEAMIENTO-ADM. GENERAL [001082]											
1 RECURSOS ORDINARIOS	1,115,138,730	977,650,385	545,453,684	115,898,039.60	91,429,859.71	454,023,824.29	16.76	886,220,553.29	9.35		
5 GASTOS CORRIENTES	135,905,484	162,315,911	153,919,668	93,490,012.60	89,420,548.25	64,499,119.75	58.10	72,895,362.75	55.09		
21 PERSONAL Y OBLIGACIONES	6,044,509	7,261,778	7,261,778	6,103,940.15	5,562,547.40	1,699,230.60	76.60	1,699,230.60	76.60		
22 PENSIONES Y OTRAS	2,126,613	2,220,562	2,217,283	1,492,037.39	376,321.59	1,844,961.41	16.97	1,844,240.41	16.95		
23 BIENES Y SERVICIOS	59,601,700	60,630,979	54,881,483	20,615,801.33	18,203,445.53	36,678,037.47	33.17	42,427,533.47	30.02		
24 DONACIONES Y	2,000	15,202,000	15,202,000	15,200,000.00	15,200,000.00	2,000.00	99.99	2,000.00	99.99		
25 OTROS GASTOS	68,130,672	77,000,592	74,357,124	50,078,233.73	60,078,233.73	24,278,890.27	67.35	26,922,356.27	66.04		
26 ADQUISICION DE ACTIVOS NO	979,233,236	815,334,484	391,534,016	22,408,027.00	2,009,311.46	389,524,704.54	0.51	813,325,172.54	0.25		
24 DONACIONES Y	679,303,602	767,625,096	343,825,418	0.00	0.00	343,825,418.00	0.00	767,625,096.00	0.00		
25 OTROS GASTOS	0	2,442,070	2,442,070	418,283.00	418,283.00	2,023,787.00	17.13	2,023,787.00	17.13		
26 ADQUISICION DE ACTIVOS NO	299,929,634	45,267,318	45,266,528	21,989,744.00	1,591,028.46	43,675,499.54	3.51	43,675,499.54	3.51		
2 RECURSOS DIRECTAMENTE	5,757,671	5,757,671	5,747,671	2,093,957.06	1,523,078.27	4,224,592.73	26.50	4,234,592.73	26.45		
5 GASTOS CORRIENTES	5,757,671	5,620,671	5,615,671	2,093,957.06	1,523,078.27	4,092,592.73	27.12	4,092,592.73	27.10		
21 PERSONAL Y OBLIGACIONES	316,284	316,284	316,284	310,524.00	310,524.00	5,760.00	98.18	5,760.00	98.18		
23 BIENES Y SERVICIOS	5,441,387	5,304,387	5,299,387	1,723,433.06	1,212,554.27	4,086,832.73	22.88	4,081,832.73	22.86		
26 GASTOS DE CAPITAL	0	137,000	132,000	0.00	0.00	132,000.00	0.00	137,000.00	0.00		
26 ADQUISICION DE ACTIVOS NO	0	137,000	132,000	0.00	0.00	132,000.00	0.00	137,000.00	0.00		
3 RECURSOS POR OPERACIONES	11,002,750	13,767,440	13,767,440	731,440.16	731,440.16	13,035,999.84	5.31	13,035,999.84	5.31		
6 GASTOS DE CAPITAL	11,002,750	13,767,440	13,767,440	731,440.16	731,440.16	13,035,999.84	5.31	13,035,999.84	5.31		
26 ADQUISICION DE ACTIVOS NO	11,002,750	13,767,440	13,767,440	731,440.16	731,440.16	13,035,999.84	5.31	13,035,999.84	5.31		
4 DONACIONES Y TRANSFERENCIAS	0	7,687,390	3,872,354	3,826,836.00	3,826,836.00	45,518.00	98.82	3,860,554.00	43.78		
5 GASTOS CORRIENTES	0	40,518	45,518	4,324.00	0.00	45,518.00	0.00	40,518.00	0.00		
23 BIENES Y SERVICIOS	0	40,518	45,518	4,324.00	0.00	45,518.00	0.00	40,518.00	0.00		
26 GASTOS DE CAPITAL	0	7,646,872	3,826,836	3,826,836.00	3,826,836.00	0.00	100.00	3,820,036.00	50.04		
24 DONACIONES Y	0	3,831,836	3,826,836	3,826,836.00	3,826,836.00	0.00	100.00	5,000.00	99.87		
26 ADQUISICION DE ACTIVOS NO	0	3,815,036	0	0.00	0.00	0.00	0.00	3,815,036.00	0.00		
5 RECURSOS DETERMINADOS	0	7,150,075	7,150,075	1,318,210.41	1,311,348.64	5,838,726.36	18.34	5,838,726.36	18.34		
6 GASTOS DE CAPITAL	0	7,150,075	7,150,075	1,318,210.41	1,311,348.64	5,838,726.36	18.34	5,838,726.36	18.34		
26 ADQUISICION DE ACTIVOS NO	0	7,150,075	7,150,075	1,318,210.41	1,311,348.64	5,838,726.36	18.34	5,838,726.36	18.34		
TOTAL	1,131,899,151	1,012,012,971	575,991,224	123,812,807.23	98,822,562.78	477,168,861.22	17.16	913,190,408.22	9.76		
004 PROGRAMA AGUA PARA TODOS [001085]											
1 RECURSOS ORDINARIOS	1,352,346,613	957,452,189	173,809,483	0.00	26,897,438.53	146,912,044.47	15.48	390,554,750.47	2.81		
5 GASTOS CORRIENTES	22,730,733	22,380,502	22,383,502	0.00	5,908,891.85	16,460,510.15	26.42	16,471,510.15	26.40		
21 PERSONAL Y OBLIGACIONES	5,445,808	5,445,808	5,445,808	0.00	2,401,190.70	3,044,617.30	44.09	3,044,617.30	44.09		

A nivel Consolidado

Presenta la misma información del Reporte a nivel Detallado, consolidando todas las Unidades Ejecutoras que conforman el Pliego Presupuestal.

Reporte a nivel Consolidado

SIAF - Módulo de Proceso Presupuestario										Fecha : 11/04/2012	
Versión 12.01.0										Hora : 16:48:26	
PRESUPUESTO, PCA, CERTIFICACIÓN Y COMPROMISO ANUAL - AÑO FISCAL 2012										Pag.: 1 de 1	
SECTOR :											
PLIEGO :											
FTE.	P/A	P/M	ASIGNACION	MONTO	COMPROMISO	SALDO	% AVANCE	SALDO	% AVANCE		
CATEGORIA	(a)	(b)	PCA	CERTIFICADO	ANUAL	PCA	PCA	COMPRROMISO	PIM -	(h) = (b - e)	(i) = (e/b)
GENÉRICA											
1 RECURSOS ORDINARIOS	2,467,485,343	1,935,102,594	719,263,167	115,898,039.60	119,327,298.24	600,935,868.76	16.45	1,216,775,283.76	6.11		
5 GASTOS CORRIENTES	158,636,227	184,686,413	176,239,170	93,490,012.60	95,329,540.10	80,359,629.90	54.08	89,366,872.90	51.61		
21 PERSONAL Y OBLIGACIONES	11,460,317	12,707,586	12,707,586	6,103,940.15	7,963,738.10	4,743,847.90	62.67	4,743,847.90	62.67		
22 PENSIONES Y OTRAS	2,426,613	2,520,562	2,517,283	1,492,037.39	409,866.57	2,110,416.43	16.28	2,110,695.43	16.26		
23 BIENES Y SERVICIOS	76,586,625	77,254,673	71,505,177	20,615,801.33	21,677,701.70	49,827,475.30	30.32	55,576,971.30	28.06		
24 DONACIONES Y	2,000	15,202,000	15,202,000	15,200,000.00	15,200,000.00	2,000.00	99.99	2,000.00	99.99		
25 OTROS GASTOS	68,130,672	77,011,592	74,357,124	50,078,233.73	60,078,233.73	24,278,890.27	67.36	26,933,356.27	65.03		
26 GASTOS DE CAPITAL	2,398,848,116	1,750,406,171	542,373,997	22,408,027.00	22,997,739.14	519,976,239.86	4.24	1,227,406,412.86	1.91		
24 DONACIONES Y	1,730,622,179	1,581,772,774	420,400,503	0.00	6,024,789.00	414,375,714.00	1.43	1,575,747,985.00	0.38		
25 OTROS GASTOS	0	2,442,070	2,442,070	418,283.00	418,283.00	2,023,787.00	17.13	2,023,787.00	17.13		
26 ADQUISICION DE ACTIVOS NO	578,226,937	166,191,327	120,131,424	21,989,744.00	16,554,686.14	103,576,737.86	13.78	149,636,640.86	9.96		
2 RECURSOS DIRECTAMENTE	5,757,671	5,757,671	5,747,671	2,093,957.06	1,523,078.27	4,224,592.73	26.50	4,234,592.73	26.45		
5 GASTOS CORRIENTES	5,757,671	5,620,671	5,615,671	2,093,957.06	1,523,078.27	4,092,592.73	27.12	4,092,592.73	27.10		
21 PERSONAL Y OBLIGACIONES	316,284	316,284	316,284	310,524.00	310,524.00	5,760.00	98.18	5,760.00	98.18		
23 BIENES Y SERVICIOS	5,441,387	5,304,387	5,299,387	1,723,433.06	1,212,554.27	4,086,832.73	22.88	4,081,832.73	22.86		
26 GASTOS DE CAPITAL	0	137,000	132,000	0.00	0.00	132,000.00	0.00	137,000.00	0.00		
26 ADQUISICION DE ACTIVOS NO	0	137,000	132,000	0.00	0.00	132,000.00	0.00	137,000.00	0.00		
3 RECURSOS POR OPERACIONES	152,143,750	154,907,195	146,611,120	731,440.16	5,366,824.08	141,244,295.92	3.66	149,540,370.92	3.46		
6 GASTOS DE CAPITAL	152,143,750	154,907,195	146,611,120	731,440.16	5,366,824.08	141,244,295.92	3.66	149,540,370.92	3.46		
24 DONACIONES Y	0	48,454,609	48,454,609	0.00	0.00	48,454,609.00	0.00	48,454,609.00	0.00		
26 ADQUISICION DE ACTIVOS NO	152,143,750	106,452,586	98,156,511	731,440.16	5,366,824.08	92,789,686.92	5.47	101,085,761.92	5.04		
4 DONACIONES Y TRANSFERENCIAS	12,739,356	37,496,410	31,403,841	3,831,160.00	4,879,718.75	26,524,122.25	15.54	32,616,691.25	13.01		
5 GASTOS CORRIENTES	0	6,262,985	6,267,985	4,324.00	983,959.00	5,374,026.00	14.26	5,369,026.00	14.27		
23 BIENES Y SERVICIOS	0	6,262,985	6,267,985	4,324.00	983,959.00	5,374,026.00	14.26	5,369,026.00	14.27		
26 GASTOS DE CAPITAL	12,739,356	31,233,425	25,135,856	3,826,836.00	3,885,759.75	21,150,096.25	15.26	27,247,665.25	12.76		
24 DONACIONES Y	0	3,831,836	3,826,836	3,826,836.00	3,826,836.00	0.00	100.00	5,000.00	99.87		
26 ADQUISICION DE ACTIVOS NO	12,739,356	27,401,589	21,309,020	0.00	159,923.75	21,150,096.25	0.75	27,242,665.25	0.58		
5 RECURSOS DETERMINADOS	0	7,150,075	7,150,075	1,318,210.41	1,311,348.64	5,838,726.36	18.34	5,838,726.36	18.34		
6 GASTOS DE CAPITAL	0	7,150,075	7,150,075	1,318,210.41	1,311,348.64	5,838,726.36	18.34	5,838,726.36	18.34		
26 ADQUISICION DE ACTIVOS NO	0	7,150,075	7,150,075	1,318,210.41	1,311,348.64	5,838,726.36	18.34	5,838,726.36	18.34		
TOTAL	2,638,126,120	2,140,413,935	910,175,874	123,812,807.23	131,408,267.98	778,767,606.02	14.44	2,009,005,667.02	6.14		

6. REPORTES DE EVALUACION PRESUPUESTARIA 2012 PARA LOS GOBIERNOS LOCALES

En el ambiente de Pliego, se ha modificado la presentación de la ventana que muestra la relación de los Reportes de Evaluación Presupuestaria para el Ejercicio 2012.

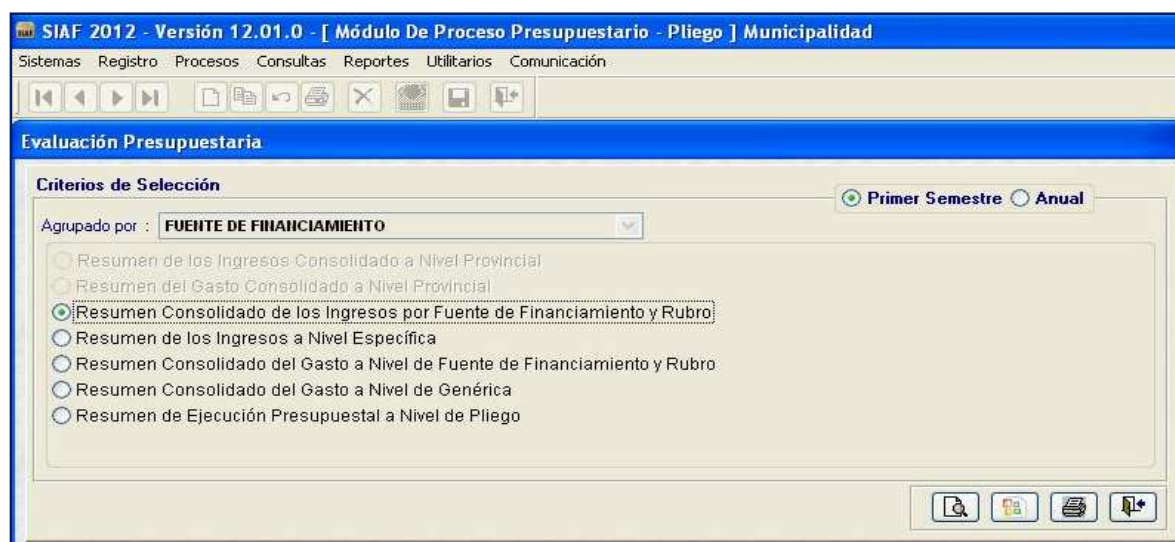

Asimismo, la información de los reportes de la **Ejecución del Gasto**, en la columna 'Monto Devengado' muestra los montos de la Fase Devengado en estado Aprobado 'A' por Fecha de Proceso.

En la columna 'Ejecución Presupuestaria' de los reportes de **Ingresos**, se muestran los montos de la Fase Recaudado en estado Aprobado 'A' por Fecha de Proceso.